

INFORME NARRATIVO DE RENDICIÓN DE CUENTAS COORDINACIÓN ZONAL 4/ DIRECCIÓN DISTRITAL 23D02 SANTO DOMINGO DE LOS TSÁCHILAS 2 ENERO – DICIEMBRE 2024

Modelo de Gestión Ministerio de Educación

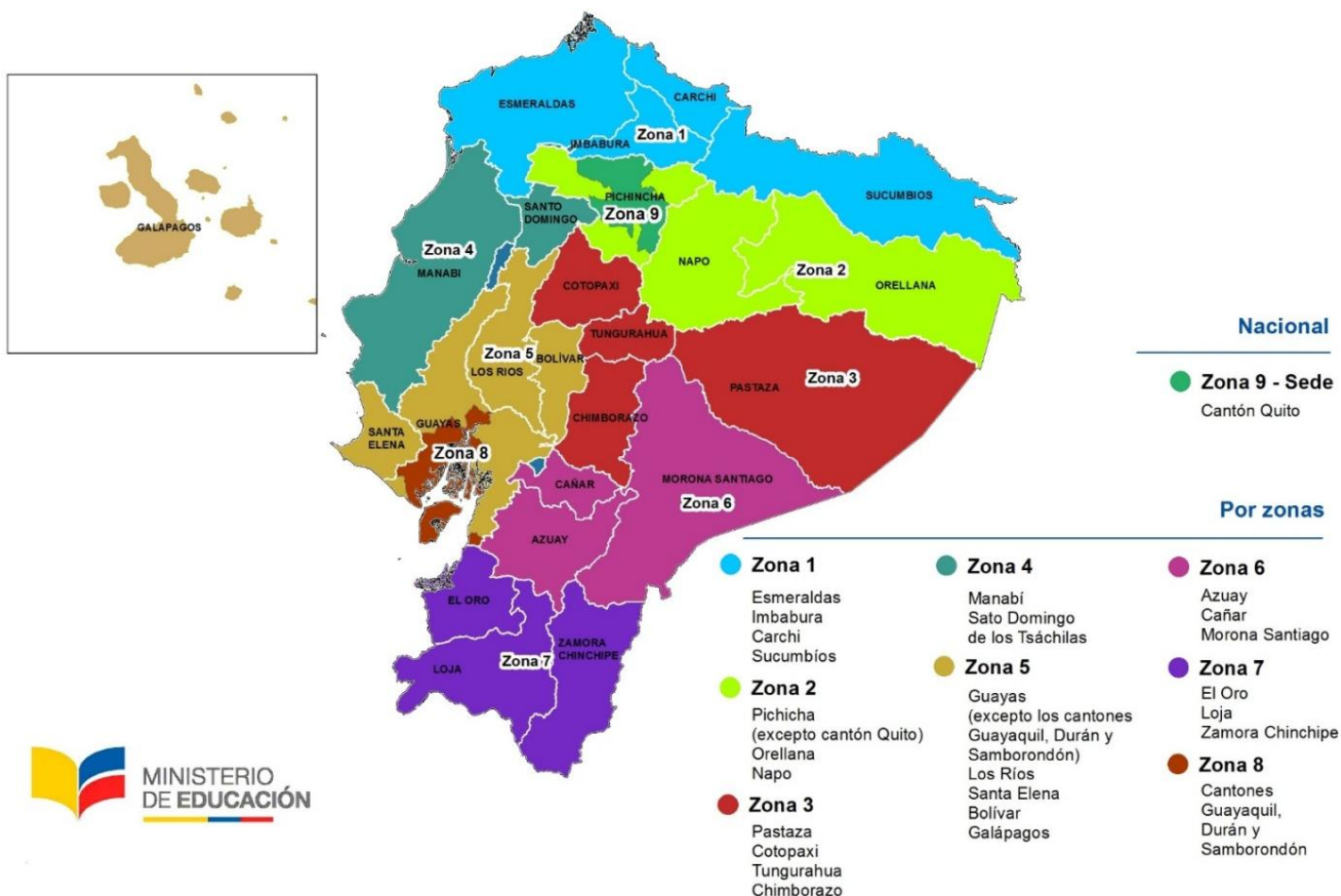

Índice de contenidos

Contenido

Mapa geográfico	4
1. Presentación	5
2. Glosario de siglas	5
3. Introducción	6
4. Rendición de cuentas gestión 2024.	7
4.1. DIVISIÓN DISTRITAL DE PLANIFICACIÓN.	9
4.2. DIVISIÓN DISTRITAL DE ADMINISTRACIÓN ESCOLAR.	13
4.3. UNIDAD DISTRITAL DE TECNOLOGÍA DE LA INFORMACIÓN Y COMUNICACIONES	18
4.4. UNIDAD DISTRITAL DE APOYO A LA INCLUSIÓN (UDAI).	23
4.4.1. INFORMES DE EVALUACIONES PSICOPEDAGÓGICAS REALIZADOS EN EL AÑO 2024:	23
4.4.2. SEGUIMIENTOS DE CASOS ATENDIDOS EN EL AÑO 2024:	24
4.4.3. SENSIBILIZACIONES REALIZADAS EN EL AÑO 2024:	25
4.4.4. ASESORAMIENTO Y ORIENTACIONES GRUPALES REALIZADAS EN EL AÑO 2024:	26
4.4.5. ASESORAMIENTO Y ORIENTACIONES PERSONALIZADAS INDIVIDUALES REALIZADAS EN EL AÑO 2024:	27
4.4.6. COORDINACIÓN CON DOCENTES PEDAGOGOS DE APOYO A LA INCLUSIÓN EN EL AÑO 2024:	29
4.4.7. ATENCIÓN EDUCATIVA HOSPITALARIA Y DOMICILIARIA / CETAD	30
4.4.8. INSTITUCIONES EDUCATIVAS ESPECIALIZADAS	30
4.4.9. HERRAMIENTA ESTRATÉGICA DE ANÁLISIS (FODA)	31
4.4.10. CONCLUSIONES	32
4.4.11. RECOMENDACIONES	32
4.4.12. RESPALDOS	33
4.5. UNIDAD DE ATENCIÓN CIUDADANA.	33
4.6. DEPARTAMENTO ADMINISTRATIVO FINANCIERO. (Compras públicas)	34
4.7. (ASRE) UNIDAD DE APOYO SEGUIMIENTO Y REGUCACIÓN.	39
4.8. UNIDAD DE TALENTO HUMANO.	40

5. Presupuesto_____	41
6. Desafíos para la gestión 2025 _____	41
7. Índice (ilustraciones, gráficos, tablas, etc.) _____	43
7.1. Formas de identificar número de pilotos o puntos de internet _____	43
7.2. Formas de identificar ubicación donde se encuentra un piloto o equipo de internet _____	44
7.3. Formas de verificar un test de velocidad de internet _____	45
7.6. Verificación CACTIC 2024 y evidencia para levantamiento de incidencias. ____	52
7.7. Ilustraciones procesos de ASRE. _____	53

Mapa geográfico

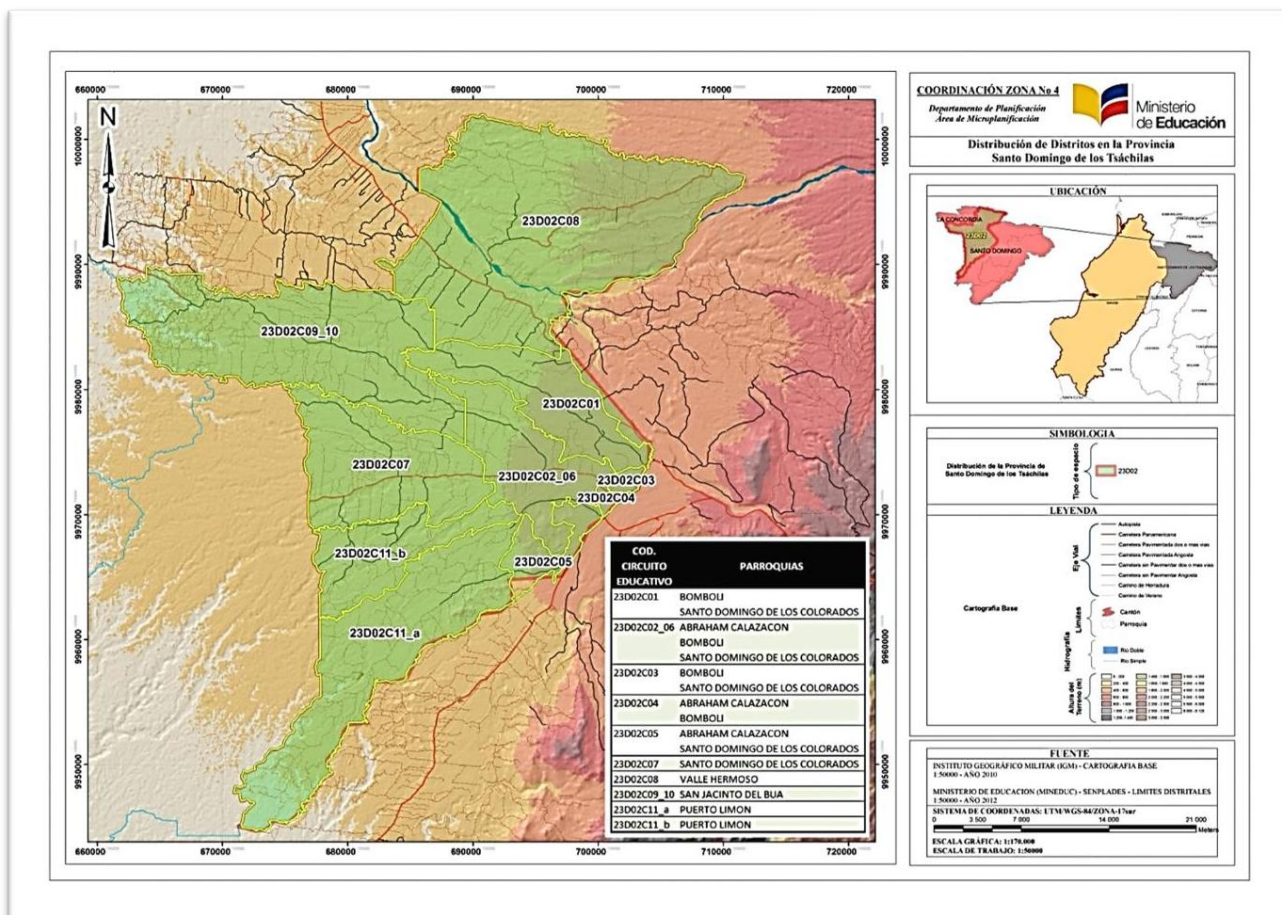

1. Presentación

La Dirección Distrital de Educación 23D02 de Santo Domingo de los Tsáchilas 2, tiene bajo su jurisdicción 145 instituciones educativas, de las cuales 113 son instituciones Fiscales, 26 instituciones particulares y 6 instituciones Fiscomisionales, donde se atienden alrededor de 56.714 estudiantes, de ellos 47.191 asisten a Unidades Educativas Fiscales, 7.304 a Particulares, y 2.219 a Fiscomisionales, en los niveles de educación inicial, preparatoria, educación básica elemental, educación básica media, educación básica superior, bachillerato general unificado, bachillerato técnico y buenas prácticas innovadoras.

El estado ecuatoriano a través del Ministerio de Educación está comprometido en garantizar la educación en todos sus ámbitos desde la Educación Inicial, Básica y Bachillerato mediante una formación holística e inclusiva de niños, niñas, adolescentes y adultos tomando en cuenta la interculturalidad, la plurinacionalidad, las lenguas ancestrales, siempre enmarcados en derechos y obligaciones para fortalecer el desarrollo social, económico, cultural y deportivo. Este es un ente oficial que se encarga de gestionar las tareas administrativas relacionadas con la educación y normalmente también de la cultura.

2. Glosario de siglas

- **IE.-** *Institución Educativa*
- **AMIE.-** *Archivo Maestro de Instituciones Educativas*
- **CAS.-** *Sistema de Información del MINEDUC*
- **GIEE.-** *sistema de Gestión de Instituciones y Establecimientos Educativos*
- **GIA.-** *Gestión de Inscripción y Asignación*
- **EGB.-** *Educación General Básica*
- **EI.-** *Educación Inicial*
- **BGU.-** *Bachillerato General Unificado*
- **PCEI.-** *Personas con Escolaridad Inconclusa*
- **POA.-** *Plan Operativo Anual*
- **PAI.-** *Plan Anual de Inversión*
- **PAC.-** *Plan Anual de Compras Públicas*

3. Introducción

La rendición de cuentas constituye una obligación permanente de las instituciones que ejercen una función pública, el propósito es justificar y evidenciar las acciones realizadas ante la ciudadanía e informar sobre el cumplimiento de planes, programas y proyectos, bajo un proceso participativo. En la construcción de un Estado justo, equitativo y de derechos, es de vital importancia que las instituciones públicas estén enmarcadas en el compromiso de mejorar continuamente la gestión pública, que muestren transparencia bajo el marco de un proceso de rendición de cuentas para así mejorar la confianza de la ciudadanía hacia los procesos del sector público. Mediante la exposición de resultados de la gestión educativa a través de la rendición de cuentas, se dará a conocer a la ciudadanía las actividades realizadas e implementadas en el sistema educativo, los compromisos adquiridos, y el plan de trabajo presentado para enfrentar los retos que implica garantizar una educación de calidad, y calidez que la ciudadanía demanda.

El estado ecuatoriano a través del Ministerio de Educación, está comprometido en garantizar la educación en todos sus ámbitos desde la Educación Inicial, Básica y Bachillerato mediante una formación holística e inclusiva de niños, niñas, adolescentes y adultos tomando en cuenta la interculturalidad, la plurinacionalidad, las lenguas ancestrales, género siempre enmarcados en derechos y obligaciones para fortalecer el desarrollo social, económico, cultural y deportivo. Este es un ente oficial que se encarga de gestionar las tareas administrativas relacionadas con la educación y normalmente también de la cultura.

Uno de los objetivos del Ministerio de Educación es conducir la política educativa del país a partir de un proceso de modernización que permita garantizar la articulación del sistema educativo, así como, alcanzar niveles crecientes de calidad y equidad con el propósito de propulsar el desarrollo armónico e integral del educando dentro de la convivencia social del Estado Ecuatoriano.

Uno de los objetivos del Ministerio de Educación es conducir la política educativa del país a partir de un proceso de modernización que permita garantizar la articulación del sistema educativo, así como, alcanzar niveles crecientes de calidad y equidad con el propósito de propulsar el desarrollo armónico e integral del educando dentro de la convivencia social del Estado Ecuatoriano.

4. Rendición de cuentas gestión 2024.

Ejes de acción Distrito de Educación 23D02 Santo Domingo de los Tsáchilas.

- **Educación segura:** el programa Comunidades Educativas Seguras y Protectoras está destinado a fortalecer la seguridad en el sistema educativo, con enfoques diferenciados según los niveles de riesgo y promoviendo la participación de toda la comunidad educativa. *El programa "Comunidades Educativas Seguras y Protectoras" ha beneficiado a las siguientes instituciones educativas: Unidad Educativa Dos de Mayo, Eloy Alfaro, Veinticuatro de Mayo y Jaime Ruperto Yerovi. Este programa, implementado por el Ministerio de Educación, el Ministerio del Interior y la Policía Nacional, busca crear entornos educativos seguros y libres de violencia. Las actividades realizadas incluyen caminatas participativas en los alrededores de las instituciones, capacitaciones en protocolos de actuación frente a situaciones de violencia para autoridades, docentes y personal de seguridad, así como talleres de organización y autoridad para la convivencia armónica en el hogar, dirigidos a toda la comunidad educativa. Estas acciones tienen como objetivo fortalecer la seguridad y convivencia en el entorno escolar, promoviendo una cultura de paz y protección en las comunidades educativas, beneficiando a un total de 5.790 estudiantes.*
- **Alimentación escolar de calidad:** impulsamos la dotación de un verdadero aporte a la nutrición para el desarrollo adecuado de las capacidades cognitivas de niñas, niños y jóvenes, con el fin de que el proceso de aprendizaje sea apropiado. *"Se refuerza con el Programa Mundial de Alimentos para la entrega de raciones alimenticias frescas y saludables en 115 instituciones educativas que beneficiarán a 40.272 estudiantes, y entregadas 1'248.432 raciones alimenticias por orden de entrega".*
- **Reinserción escolar:** nuestro objetivo es que todos los niños, niñas y adolescentes estén estudiando. Es por eso que el Ministerio de Educación lleva implementando varias estrategias para que los estudiantes que han abandonado la escuela o se han ausentado durante un período prolongado regresen al sistema educativo. *"A través del programa de Educación Virtual a distancia se matricularon 163 estudiantes, así mismo mediante el proyecto (NAP) se insertaron 33 estudiantes, además tenemos a los estudiantes matriculados en instituciones para personas con escolaridad inconclusa, con un valor total de 621".*

- **Revalorización docente:** promueve reconocer el trabajo de los docentes, motivarlos, capacitarlos y otorgarles la importancia y el respeto que merecen. Es un compromiso fundamental para mejorar la calidad de la educación en nuestro país. A través de la revalorización docente, tenemos 46 docentes/directivos capacitados en Inducción y Gestión Escolar. **“En acompañamiento pedagógico, se realizó a todos los docentes de 114 instituciones educativas”.**
- **Fortalecimiento de la educación en valores:** impulsamos la educación en valores. No se trata solo de transmitir conocimientos, sino también de cultivar en los estudiantes actitudes y comportamientos que les permitan desenvolverse en el mundo de manera responsable, ética y solidaria. **“En el marco del programa Educando en Familia, se han realizado dos talleres dirigidos a padres y estudiantes, con el objetivo de fortalecer la educación en valores y promover una convivencia armónica en el entorno familiar. Estos talleres han beneficiado a 145 unidades educativas de sostenimiento fiscal, fiscomisional y particular, alcanzando aproximadamente a 28.000 familias en todo el territorio. A través de diversas actividades, como talleres vivenciales, campañas informativas y encuentros comunitarios, se busca sensibilizar a las familias sobre su rol en el proceso educativo y fortalecer los vínculos de convivencia y corresponsabilidad en la formación integral de los estudiantes”.**
- **Fortalecimiento institucional:** El Ministerio de Educación tiene el objetivo de ser una institución ejemplar, en la que se resalta una gestión de calidad, con el compromiso de los equipos y la mejora continua en los procesos de esta institución. **“Durante el periodo evaluado, se realizaron 363 evaluaciones psicopedagógicas a estudiantes con necesidades educativas específicas, tanto con o sin discapacidad. Se brindó seguimiento a 396 estudiantes: 354 de educación ordinaria, 24 de educación especializada y 18 del programa de Aulas Hospitalarias y Domiciliarias. Se llevaron a cabo sensibilizaciones a 154 docentes y asesoramientos a 1.264 docentes en diversas ofertas educativas. Además, se proporcionaron orientaciones personalizadas a 290 miembros de la comunidad educativa, incluyendo padres, docentes, autoridades, DAI y DECE. Se realizaron 21 seguimientos al programa de Aulas Hospitalarias y 37 a la Unidad Educativa Especial Fiscomisional Fe y Alegría”.**

En este marco, a continuación, se presentan los logros y avances alcanzados por la Dirección Distrital de Educación 23D02, durante el 2023:

4.1. DIVISIÓN DISTRITAL DE PLANIFICACIÓN.

De los procesos de gestión ejecutados por la División Distrital de Planificación, durante el año 2024, se destacan en el siguiente cuadro:

#	PRODUCTOS/SERVICIOS	PORCENTAJE DE CUMPLIMIENTO
1	SE ELABORÓ Y EJECUTÓ EL PLAN OPERATIVO ANUAL DISTRITO 23D02 – PARA EL AÑO FISCAL 2024	100%
2	SE EJECUTÓ LA ACTUALIZACIÓN DE LA MATRIZ SEGUIMIENTO POA Y PAI DEL DISTRITO 23D02 MENSUALMENTE.	100%
3	EJECUCIÓN DEL PLAN OPERATIVO ANUAL DISTRITAL 2024 (GUÍA FUNDAMENTAL PARA LA EJECUCIÓN DE LAS ACTIVIDADES Y PROCESOS DEL DISTRITO 23D02)	100%
4	ELABORACIÓN DE 86 CERTIFICACIONES POA PARA PAGO DE SERVICIOS BÁSICOS – CONTRATACIONES: SERVICIO DE ASEO Y LIMPIEZA – GUARDIANÍA – VEHÍCULOS (COMBUSTIBLES – MANTENIMIENTO Y LUBRICANTES) – FLETES Y MANIOBRAS – TRANSPORTE ESCOLAR – SEGUROS DE BIENES Y SEGUROS DE PERSONAL – MATERIALES DE OFICINA – MATERIALES DE ASEO -	100%
5	SE LIDERÓ Y EJECUTÓ EL PROCESO DE TRANSPORTE ESCOLAR PARA LAS INSTITUCIONES EDUCATIVAS: UE “ABRAHAM CALAZACÓN” – UE “ZOILA ETELVINA PAREDES AMÁN” – EL PORCENTAJE RESTANTE LO EJECUTÓ LA DIVISIÓN DISTRITAL DE ADMINISTRACIÓN ESCOLAR.	100%
6	PROCESO ESTADÍSTICO - ACTUALIZACIÓN EN EL SISTEMA DE BOLETA ELECTRÓNICA AMIE – TOMA FINALIZACIÓN COSTA 2023 – 2024 – TOMA INICIAL COSTA 2024 – 2025 DE 113 IE FISCALES – 25 IE PARTICULARES Y 6 IE FISCOMISONALES – TOTAL DE BOLETAS ELECTRÓNICAS IMPRESAS 288... SE HIZO DEPURACIÓN INCONSISTENCIAS PRESENTADAS EN LA INFORMACIÓN PRESENTADA POR LAS INSTITUCIONES EDUCATIVAS...	100%
7	PROCESO CREACIÓN DE OFERTA EDUCATIVA ORDINARIA PARA LAS 113 INSTITUCIONES EDUCATIVAS FISCALES – PARA EL AÑO LECTIVO 2024 – 2025 . SE PROCEDIÓ A LA	100%

	AMPLIACIÓN DE LA OFERTA EN LA UE “GONZALO S. CÓRDOVA” CON AMIE 17H02642 ; DE IGUAL MANERA SE CREA EL NIVEL BACHILLERATO EN LA UE “CÉSAR AUGUSTO GUAMÁN CANDO” CON AMIE 23H00819 .	
7	SE CREÓ LA EL CDI PARTICULAR “SANTA ROSA” CON AMIE 23H00846 , MEDIANTE Resolución Nro. MINEDUC-CZ4-2024-00267-R, de fecha: 23 de abril del 2024. SE EJECUTÓ EL PROCESO DE CREACIÓN DE LA UNIDAD EDUCATIVA MUNICIPAL “EL SABER” CON OFERTA EDUCATIVA ORDINARIA Y EXTRAORDINARIA PARA SU FUNCIONAMIENTO EL AÑO LECTIVO 2025 – 2026 ; EN ESPERA DE RESOLUCIÓN... SE EXTENDIÓ RESOLUCIÓN DE FUNCIONAMIENTO CON AMPLIACIÓN DE OFERTA EDUCATIVA A: UE PARTICULAR “ADVENTISTA SANTO DOMINGO” CON AMIE 23H00077, Resolución Nro. MINEDUC-CZ4-2024-00117-R, con fecha 30 de enero del 2024 ; y, EN PROCESO DE AMPLIACIÓN DE OFERTA: UE PARTICULAR KOLPING, CON AMIE 23H00023; ACTUALIZACIÓN RESOLUCIÓN DE FUNCIONAMIENTO LA UNIDAD EDUCATIVA PARTICULAR “EXCELSO ESPÍRITU SANTO” CON AMIE 23H00840, CON Resolución Nro. MINEDUC-CZ4-2024-00120-R, CON FECHA 30 DE ENERO DEL 2024.	100%
10	PROCESO DE CAMBIO DE DOMICILIO DE LA UNIDAD EDUCATIVA PARTICULAR “SUDAMERICANO” CON AMIE 23H00701. PROCESO ENVIADO A LA COORDINACIÓN ZONAL DE EDUCACIÓN EN ESPERA DE LA RESOLUCIÓN... MINEDUC-CZ4-2025-00233-R	100%
8	PROCESO DE ACREDITACIÓN DE LA OFERTA EDUCATIVA (RENOVACIÓN DE PERMISOS DE FUNCIONAMIDENTO) TODAS LAS INSTITUCIONES EDUCATIVA FISCALES, CON OFERTA EDUCATIVA ORDINARIA Y EXTRAODINARIA. SE ELABORARON LOS INFORMES PARA LA ACREDITACIÓN DE LA OFERTA DE VARIAS INSTITUCIONES	100%
11	PROCESO REORDENAMIENTO DE LA OFERTA EDUCATIVA – REUBICACIÓN DE DOCENTES. SE REUBICARON A 53 DOCENTES PARA SOLVENTAR NECESIDADES POR: INCREMENTO DE OFERTA EDUCATIVA, DESVINCULACIÓN DE DOCENTES POR: FINALIZACIÓN DE CONTRATOS, JUBILACIONES, TRASLADOS POR BIENESTAR SOCIAL, ETC...	75%
12	PROCESO DE VALIDACIÓN DEL DISTRIBUTIVO DE CARGA HORARIA Y ELABORACIÓN DE PLANTILLA ÓPTIMA ... SE	100%

	VALIDÓ EL DISTRIBUTIVO DE LAS 113 IE FISCALES y 6 FISCOMISIONALES DEL DISTRITO . LA VALIDACIÓN SE LA REALIZÓ EN BASE A LA NORMATIVA LEGAL VIGENTE; para lo cual se generó NUEVAS MATRICES DE PLANTA ÓPTIMA Y DISTRIBUTIVO DE CARGA HORARIA.	
13	SE HA PROCEDIDO EN BASE A LAS ESPECIFICACIONES EMANADAS DESDE EL MINEDUC A ELABORAR LA PLANTILLA ÓPTIMA DE LAS IE FISCALES Y FISCOMISIONALES DEL DISTRITO, FRUTO DE LO CUAL SE HA ELABORADO UNA MATRIZ DE NECESIDADES DE DOCENTES POR: JUBILACIÓN, FALLECIMIENTO, SALIDAS POR BIENESTAR SOCIAL Y NECESIDADES POR INCREMENTO DE OFERTA EDUCATIVA; DURANTE EL AÑO 2024 DE LO CUAL SE HICIERON LOS INFORMES TÉCNICOS (Informe Técnico No. 076-2024 DDP-DDE-SDT2) DIRIGIDOS A DIRECCIÓN DISTRITAL Y COORDINACIÓN ZONAL PARA QUE NOS PROVEAN DE LAS PARTIDAS PRESUPUESTARIAS CORRESPONDIENTES Y SOLVENTAR LAS NECESIDADES DE DOCENTES EN LAS IE DEL DISTRITO 23D02. Se detectó 32 NECESIDADES DE DOCENTES; DE LAS CUALES EL MINEDUC HACE EL INCREMENTO DE 21 PARTIDAS PARA EL INICIO DE AÑO LECTIVO 2025 – 2026.	90%
14	SE HA TRABAJADO CONJUNTAMENTE CON LA DIVISIÓN DE TALENTO HUMANO CON LA FINALIDAD DE RECUPERAR LAS PARTIDAS PRESUPUESTARIAS DE DOCENTES: QUE HAN RENUNCIADO, JUBILADOS, FALLECIDOS Y SEAN SUBIDAS AL SISTEMA EDUCA EMPLEO EN LA INSTITUCIÓN Y ESPECIALIDAD REQUERIDA.	90%
15	SE LIDERÓ Y SE EJECUTÓ EL PROCESO PARA LA RENDICIÓN DE CUENTAS 2023; SE EJECUTARON LA FASE 0, FASE 1, FASE 2 Y FACE 3, SE ELABORÓ EL INFORME FINAL DE RENDICIÓN DE CUENTAS 2023 AL CONSEJO DE PARTICIPACIÓN CIUDADANA Y CONTROL SOCIAL, REGISTRANDO EL INFORME DEL DISTRITO 23D02 EN SU PÁG. WEB.	100%

Calidad:

Acuerdo 020-12 de fecha enero 25 de 2012, Art. 45.- Gestión de Planificación - División Distrital de Planificación, Numeral 2, Atribuciones y Responsabilidades: literales: **g.** Consolidar y analizar las propuestas de ajustes y mejoramiento de la oferta educativa sobre la base de estudios técnicos de microplanificación y los resultados del seguimiento y evaluación de los proyectos implementados a nivel distrital. **h.** Elaborar diagnósticos educativos e institucionales, derivados de los indicadores y datos estadísticos distritales que sirvan de línea de base para la elaboración de planes, programas y proyectos. **i.** Consolidar información relacionada con las necesidades de su jurisdicción, referentes a: creación, fiscalización y fiscomisionalización de nuevas instituciones educativas, asignación y reasignación de recursos para la toma de decisiones por parte de la autoridad zonal y nacional, sobre la base de un proceso de microplanificación. **j.** Proporcionar soporte y asistencia técnica a las instituciones educativas y circuitos educativos en la generación de la información estadística de calidad en el Archivo Maestro de las Instituciones Educativas (AMIE); **o.** Generar información estadística de calidad y el respectivo análisis que facilite a las autoridades educativas la toma de decisiones en el marco de sus competencias y la rendición de cuentas a la ciudadanía y en otros sistemas de información del Ministerio de Educación, contempladas en las Pág. 144 y 145. Se propone lo siguiente:

- La gestión del Plan Operativo Anual, en relación al presupuesto institucional a nivel Distrital.
- El nivel de cumplimiento de la gestión y el presupuesto por cada uno de las Unidades Administrativas del Distrito.
- Tener una planta óptima en todas las instituciones educativas: fiscales y Fiscomisionales del Distrito.
- Tener actualizada las resoluciones de funcionamiento en todas las Instituciones Educativas del Distrito 23D02.
- Ampliar el servicio educativo a más instituciones educativas, para brindar una mayor cobertura a las necesidades de la comunidad.
- Mantener actualizada la estadística de cobertura del Distrito, en el ámbito de la División de Planificación.

Cobertura:

La División Distrital de Planificación, es un área administrativa transversal, dentro de sus funciones, debido a que su labor está vinculada a todas las áreas administrativas del Distrito, por lo cual nuestra cobertura es a todo el territorio del Distrito, comprendido en sus 10 circuitos administrativos.

Derechos:

Garantizar los **Arts. 26, 27 y 28 inciso primero de la Constitución** vigente disponen que “La Educación es un derecho de las personas a lo largo de su vida y un deber ineludible e inexcusable del Estado”, “La educación se centrará en el ser humano y garantizará su desarrollo holístico”, “y la obligatoriedad en el nivel Inicial, Básico y Bachillerato o su equivalente”

Link de evidencias: https://educacionecmy.sharepoint.com/:f:/g/personal/nev_zambrano_educacion_gob_ec/Eh5ld3AFj21NmOLifHyq9KEBhpOLVawX5LesDqxKPH-Mbw?e=2nmV1K

4.2. DIVISIÓN DISTRITAL DE ADMINISTRACIÓN ESCOLAR.

En el año 2024 la DIVISION DISTRITAL DE ADMINISTRACION ESCOLAR realizó procesos ligados al bienestar de la comunidad educativa tales como:

PROCESOS DE CONTRATACIÓN PÚBLICA:**CONTRATACIÓN DEL SERVICIO DE FLETES Y MANIOBRAS:**

VALOR: \$ 4.805,53 dólares estadounidenses.

Link:

https://educacionecmy.sharepoint.com/:f:/g/personal/holger_bravo_educacion_gob_ec/EpJV1ds8HgVPo7iuh-i6ODUBnF5Zkpy424ELL_Ni4nH_9g?e=uv06be

CONTRATACIÓN DEL SERVICIO DE TRANSPORTE ESCOLAR:

VALOR: \$ 21.343,44 dólares estadounidenses.

Link:

https://educacionecmy.sharepoint.com/:f:/g/personal/holger_bravo_educacion_gob_ec/EpJV1ds8HgVPo7iuh-i6ODUBnF5Zkpy424ELL_Ni4nH_9g?e=uv06be

MANTENIMIENTO DE LAS INSTALACIONES DEL 23D02:

VALOR: \$ 12.657.46 dólares estadounidenses.

Link: https://educacionecmy.sharepoint.com/:f:/g/personal/holger_bravo_educacion_gob_ec/Ekv6BRve5bZCmh4Tr01PzI4BvmLxUKlwii1Lbae6zRKFXQ?e=1YHJss

[my.sharepoint.com/:f:/g/personal/holger_bravo_educacion_gob_ec/Ekv6BRve5bZCmh4Tr01PzI4BvmLxUKlwii1Lbae6zRKFXQ?e=1YHJss](https://educacionecmy.sharepoint.com/:f:/g/personal/holger_bravo_educacion_gob_ec/Ekv6BRve5bZCmh4Tr01PzI4BvmLxUKlwii1Lbae6zRKFXQ?e=1YHJss)

CONFORMACION DEL COMITE DISTRITAL DE BARES ESCOLARES

Link: https://educacionecmy.sharepoint.com/:f:/g/personal/holger_bravo_educacion_gob_ec/Egn-oH_9-4dlhgFpkxshw6cBjKPQfJlG7Lyj3lGx-HeXAg?e=BopQwr

[my.sharepoint.com/:f:/g/personal/holger_bravo_educacion_gob_ec/Egn-oH_9-4dlhgFpkxshw6cBjKPQfJlG7Lyj3lGx-HeXAg?e=BopQwr](https://educacionecmy.sharepoint.com/:f:/g/personal/holger_bravo_educacion_gob_ec/Egn-oH_9-4dlhgFpkxshw6cBjKPQfJlG7Lyj3lGx-HeXAg?e=BopQwr)

INFORMES REFERENTES CERTIFICACIONES DE INFRAESTRUCTURA PARA RENOVACIÓN
DE PERMISOS DE FUNCIONAMIENTO Y AUMENTO DE OFERTA ACADÉMICA:

Unidad Educativa VALLE HERMOSO

Unidad Educativa GONSALO S. CORDOBA

Unidad Educativa PCEI ELOY ALFARO

Unidad Educativa Particular KOLPING

Unidad Educativa Particular TOMAS ALVA EDISON

Unidad Educativa Particular BOLIVARIANO

Link: https://educacionec-my.sharepoint.com/:f/g/personal/holger_bravo_educacion_gob_ec/EjgsSRzB9VGvk-Vz2xtWuUBGs13MXgBb0XJj4CaIBQWmA?e=odBNP6

INFORMES PARA SOLICITUDES DE CONVENIOS:

Informe de infraestructura para la creación de la UEM “SABER”

Link: https://educacionec-my.sharepoint.com/:f/g/personal/holger_bravo_educacion_gob_ec/EuwsRCDfJmJCkvWl799sw2sBJbnTXyUD8YloBNYiq8AWkA?e=d7v0yM

Informe para el incremento en el servicio de distribución de uniformes a las unidades educativas rurales que se encuentran exentas del servicio por desactualización de catastros

Link: https://educacionec-my.sharepoint.com/:f/g/personal/holger_bravo_educacion_gob_ec/EgUmtklCzjJKviB2K3_dmBABApNTPfZytRaX6qtByfVh-Q?e=Cb2kSe

UNIDAD DE OPERACIONES Y LOGISTA:

TEXTOS ESCOLARES:

Instituciones Beneficiadas 114 Unidades Educativas

FASE 1 y 2 KIT ENTREGADOS:

Cantidad: 46012

Valor: \$ 419.897,91

Link de descarga:

https://educacionec-my.sharepoint.com/:f/g/personal/judithy_mejia_educacion_gob_ec/Eq67b4Obxi9Hje71IEAprzkB7HB_I8hyQGvfOZWmjGwn0w?e=6TUVzt

UNIFORMES ESCOLARES:

Instituciones Educativas atendidas: 98 establecimientos educativos

Cantidad entregada: 16384

Valor asignado: \$544.115,64

Link de descarga:

https://educacionecmy.sharepoint.com/:f:/g/personal/judithy_mejia_educacion_gob_ec/EiEaPoKDRA5AuP97evFcXloBoTPwl1gGevYyAs_OFvLQ?e=ggqrjl?e=6K2s85

ALIMENTACIÓN ESCOLAR:

EN EL AÑO LECTIVO 2023-2024, SE REALIZÓ SIETE ENTREGAS DE LA ALIMENTACIÓN ESCOLAR SIENDO ESTAS:

ORDEN DE ENTREGA 27OC-01OE. MAYO 2024

115 INSTITUCIONES BENEFICIADAS

40272 BENEFICIARIOS

1.248.432 RACIONES ALIMENTICIAS ENTREGADAS

ORDEN DE ENTREGA 01OC-01OE-AGOSTO 2024

115 INSTITUCIONES BENEFICIADAS

37832 BENEFICIARIOS

416152 RACIONES ALIMENTICIAS ENTREGADAS

ORDEN DE ENTREGA 02OC-01OE- SEPTIEMBRE 2024

115 INSTITUCIONES BENEFICIADAS

37544 BENEFICIARIOS

563160 RACIONES ALIMENTICIAS ENTREGADAS

ORDEN DE ENTREGA 03OC-01OE- OCTUBRE 2024

115 INSTITUCIONES BENEFICIADAS

37225 BENEFICIARIOS

744500 RACIONES ALIMENTICIAS ENTREGADAS

ORDEN DE ENTREGA 04OC-01OE- NOVIEMBRE 2024

115 INSTITUCIONES BENEFICIADAS

37156 BENEFICIARIOS

743120 RACIONES ALIMENTICIAS ENTREGADAS

ORDEN DE ENTREGA 05OC-01OE- DICIEMBRE 2024

115 INSTITUCIONES BENEFICIADAS

37097 BENEFICIARIOS

370970 RACIONES ALIMENTICIAS ENTREGADAS

Link: https://educacionec-my.sharepoint.com/:f:/g/personal/holger_bravo_educacion_gob_ec/EhAuhe2Y5vxAi0BmnNIGTIUBM04SCFMANGUeS6puc6IWvA?e=PmW9cv

UNIDAD DE GESTIÓN DE RIESGOS:

- REVISIÓN DE PLANES INSTITUCIONALES DE GESTIÓN DE RIESGOS A LAS 144 UNIDADES EDUCATIVAS.

Se realizó la Revisión y Registro de los Planes de Gestión de Riesgos de las Unidades Educativas:

En la plataforma COLMENA SE REGISTRARON 112 PGR y en Formato Automatizado de PGR 32 Unidades Educativas del Año Lectivo 2024-2025.

Link de descarga:

https://educacionec-my.sharepoint.com/:f:/g/personal/holger_bravo_educacion_gob_ec/EnV-rYEpJ55PsXGQblww6r0BUc4bT5VB7qHTD94BgHMjzg?e=yyYJBz

- MONITOREO Y SUPERVISIÓN DE UNIDADES EDUCATIVAS EN LA ETAPA INVERNAL.

Se monitorea diariamente vía WhatsApp en el Grupo de Gestión de Riesgos si existe alguna amenaza o riesgo por la época lluviosa o cualquier riesgo o amenaza, misma que se reporta mediante informes preliminares al grupo de manera inmediata a nivel zonal y de planta central,

Link de descarga:

https://educacionec-my.sharepoint.com/:f:/g/personal/holger_bravo_educacion_gob_ec/EnV-rYEpJ55PsXGQblww6r0BUc4bT5VB7qHTD94BgHMjzg?e=yyYJBz

- VISITAS TÉCNICAS Y ELABORACIÓN DE INFORMES DE GESTIÓN DE RIESGOS.

Se realizaron informes de Riesgos de las Unidades Educativas: PCEI ELOY ALFARO, TOMAS ALBA EDISON, VALLE HERMOSO, JUAN EULOGIO PAZMIÑO, SANTA ROSA entre otros.

Link de descarga:

https://educacionec-my.sharepoint.com/:f:/g/personal/holger_bravo_educacion_gob_ec/EnV-rYEpJ55PsXGQblww6r0BUc4bT5VB7qHTD94BgHMjzg?e=yyYJBz

- REVISIÓN DE PLANES DE CONTINGENCIA DE LAS UNIDADES EDUCATIVAS

Se les revisa los Planes de Contingencia de las Unidades Educativas que los elaboran para el desarrollo seguro de sus diferentes actividades: Graduación de Bachilleres, Día del Niño, Inauguración del año lectivo, Inauguración de Deportes etc.

Link de descarga:

https://educacionec-my.sharepoint.com/:f:/g/personal/holger_bravo_educacion_gob_ec/EnV-rYEpJ55PsXGQblww6r0BUc4bT5VB7qHTD94BgHMjzg?e=yyYJBz

- MONITOREO Y SUPERVISION DE EJERCICIOS DE SIMULACRO EN LAS UNIDADES EDUCATIVAS.

Esto se lo realiza el último viernes de cada y se presenta un consolidado en una matriz e informe mensual que se pasa a zona.

Link de descarga:

https://educacionec-my.sharepoint.com/:f:/g/personal/holger_bravo_educacion_gob_ec/EnV-rYEpJ55PsXGQblww6r0BUc4bT5VB7qHTD94BgHMjzg?e=yyYJBz

- CAPACITACIONES REALIZADAS EN LAS DIFERENTES INSTITUCIONES EDUCATIVAS SOBRE GESTION DE RIESGOS.

Se ha realizado capacitaciones sobre Gestión de Riesgos en las diferentes Unidades Educativas en coordinación con organismos cooperantes de respuesta como: Cuerpo de Bomberos, Cruz Roja, Secretaría de Gestión de Riesgos Ministerio Salud durante estos meses y se presenta un consolidado de capacitaciones en una matriz e informe mensual que se pasa a zona.

Link de descarga:

https://educacionec-my.sharepoint.com/:f:/g/personal/holger_bravo_educacion_gob_ec/EnV-rYEpJ55PsXGQblww6r0BUc4bT5VB7qHTD94BgHMjzg?e=yyYJBz

- ELABORACION DEL PLAN DE CONTINGENCIA PARA ETAPA INVERNAL DEL DISTRITO

Esto se realizó en el mes de enero y se actualizo en febrero del 2024.

Link de descarga:

https://educacionec-my.sharepoint.com/:f:/g/personal/holger_bravo_educacion_gob_ec/EnV-rYEpJ55PsXGQblww6r0BUc4bT5VB7qHTD94BgHMjzg?e=yyYJBz

- ACTIVIDADES POR LA CONMEMORACIÓN POR EL DÍA INTERNACIONAL PARA LA REDUCCIÓN DE RIESGOS DE DESASTRES 2024.

- ✓ Se realizo el Minuto Cívico en todas las Unidades Educativas
- ✓ Se realizo un Concurso de dibujo “YO DIBUJO MI RIESGO”
- ✓ Se realizo una MINGATON en todas las unidades educativas

Link de descarga:

https://educacionec-my.sharepoint.com/:f:/g/personal/holger_bravo_educacion_gob_ec/EnV-rYEpJ55PsXGQblww6r0BUc4bT5VB7qHTD94BgHMjzg?e=yyYJBz

- ASISTIR A REUNIONES A LAS DIFERENTES MESAS DE TRABAJO

Link de descarga:

https://educacionec-my.sharepoint.com/:f:/g/personal/holger_bravo_educacion_gob_ec/EnV-rYEpJ55PsXGQblww6r0BUc4bT5VB7qHTD94BgHMjzg?e=yyYJBz

4.3. UNIDAD DISTRITAL DE TECNOLOGÍA DE LA INFORMACIÓN Y COMUNICACIONES

Dentro del año calendario 2024, y conforme a las competencias definidas en el Acuerdo Ministerial 020-12 y las demás contempladas en la Ley Orgánica de la Educación Intercultural, en lo referente a los trámites relacionados con el Departamento de Tecnologías de la Información y Comunicación es la encargada de brindar los servicios, dentro y fuera del Distrito, manifestando que ha atendido satisfactoriamente los trámites que a continuación se detallan.

N°	DOCUMENTO	DETALLE/TRAMITE	USUARIO/DESTINATARIO	ESTADO DE CUMPLIMIENTO
1	MATRIZ DE CONECTIVIDAD 2024 DE ENERO A DICIEMBRE	Seguimiento de enlaces de conectividad pagados por planta central MINEDUC	TIC ZONAL - DISTRITO - UNIDADES EDUCATIVAS	100%
	https://educacionec-my.sharepoint.com/:f:/g/personal/asdrual_hernandez_educacion_gob_ec/EoaWRSO495hPtyG3wEWOrgMBzb8EbhnQKI_4MmLzoy1R7A?e=LWPBmS			
2	ESCUELAS QUE INSPIRAN 2024	proyecto “Escuelas que me inspiran”, que permitirán fortalecer y difundir el uso de la tecnología en el	PLANTA CENTRAL-TIC-ZONAL - DISTRITO - UNIDADES EDUCATIVAS	100%

	proceso de enseñanza aprendizaje		
	https://educacionec-my.sharepoint.com/:f:/g/personal/asdrual_hernandez_educacion_gob_ec/EksNzdukstNFs8ulx1ulJ54BF8FWFNmwQLWvJ414wRYGeg?e=lyGtJl		
3	CERTIFICACIONES DE INTERNET 2024	Informes mensual de los servicio de internet con test de velocidad para evidenciar y garantizar el servicio	TIC ZONAL - DISTRITO - UNIDADES EDUCATIVAS 100%
	https://educacionec-my.sharepoint.com/:f:/g/personal/asdrual_hernandez_educacion_gob_ec/EmlHb7gfDENKmer3XeIE3GwB3IINwBhWX5f5Zpz2MM56Xg?e=wWgzlh		
4	INCIDENCIAS DE INTERNET 2024	Registros de incidencias del servicio de internet reportadas por cada unidad educativa para solventar inconvenientes con el servicio	CNT - TIC ZONAL - DISTRITO - UNIDADES EDUCATIVAS - 100%
	https://educacionec-my.sharepoint.com/:f:/g/personal/asdrual_hernandez_educacion_gob_ec/EvhouDAuOMxjpDHU_7hbNbUBbHmrdWtaJKaUjIBbwENGsg?e=NxoQq3		
5	SERVICIOS DE INTERNET FACTURAS POR DISTRITO 2024	Seguimiento de los servicios que son pagados por el distrito.	CNT - TIC ZONAL - DISTRITO - UNIDADES EDUCATIVAS - 100%
	https://educacionec-my.sharepoint.com/:f:/g/personal/asdrual_hernandez_educacion_gob_ec/Enb6g5984tJKRQGOJVzY7msBLn_4yIrfjQX3Q8cGUhVdTA?e=TeWrfz		
6	LEVANTAMIENTO DE NECESIDADES DE EQUIPOS TECNOL	Matriz levantamiento necesidad de equipamiento - nivel administrativo	TIC - DISTRITO 50%

	OGICOS 2024			
	https://educacionec-my.sharepoint.com/:f:/g/personal/asdrual_hernandez_educacion_gob_ec/Ei1TrCsT4dVBt2c7ABY2BwABtSR3HLBOyHHg81Ex4c53GQ?e=E36OoJ			
7	SISTEMA CACTIC 2024	Sistema CACTIC monitorear el uso de consumo del servicio de internet instalados en las unidades educativas de los servicios pagados por planta central.	CNT - TIC ZONAL - DISTRITO - UNIDADES EDUCATIVAS -	100%
	https://educacionec-my.sharepoint.com/:f:/g/personal/asdrual_hernandez_educacion_gob_ec/EvicHD1bWspDumqa76DDqW4Bi-tjhVAAzfMI6DQEvCJJEw?e=b4ISpn			
8	CLASE DEMOSTRATIVA 2024	Proceso de aspirantes ingresen a la Clase Demostrativa evaluaciones practicas	CNT - TIC - ZONAL - DISTRITO - UNIDADES EDUCATIVAS -	100%
	https://educacionec-my.sharepoint.com/:f:/g/personal/asdrual_hernandez_educacion_gob_ec/EIL2RKHY6-dJon1IRHU0FGIBVrI8Oxd681vB6xZuKystUg?e=HcRLcl			
9	FACTIBILIDADES 2024	Matriz de FACTIBILIDADES 2024, instituciones que no tienen internet y llenar los datos que se solicita en la misma	CNT - TIC - ZONAL - DISTRITO	100%
	https://educacionec-my.sharepoint.com/:f:/g/personal/asdrual_hernandez_educacion_gob_ec/EteNPwOaIT1JsenKJELt91UBu0n2tkUVIOoTDkpvDMFq7w?e=SabA2U			
10	EVALUACIONES SENEYC 2024	levantamiento de sedes y su infraestructura, para apoyo en la toma de la Evaluación para el Acceso a la Educación Superior, primer periodo académico 2024.	TIC ZONAL - DISTRITO - UNIDADES EDUCATIVAS -	100%
	https://educacionec-my.sharepoint.com/:f:/g/personal/asdrual_hernandez_educacion_gob_ec/EgovX4oxhdZLjiCBGuxxf54Bdu8IR1wMHFRzZ7Csrn89Mw?e=5p97Ki			

1 1	LEVANTAMIENTOS INFORMACIÓN LABORATORIOS PISA 2024	Instituto Nacional de Evaluación Educativa "INEVAL" emite solicitud de equipamiento de laboratorios para ejecutar la evaluación PISA	TIC ZONAL - DISTRITO - UNIDADES EDUCATIVAS -	100%
https://educacionec-my.sharepoint.com/:f:/g/personal/asdrual_hernandez_educacion_gob_ec/EvZmoZoaMWRGqJEyPefo6FEBGLJHrEyCA8A5JVnahzTRTQ?e=rhmc1x				
1 2	INVENTARIOS EQUIPOS TECNOLÓGICOS	Matriz de Equipos Levantados en el Sistema Informático OCS del Distrito 23D02 -2024	TIC ZONAL - DISTRITO - UNIDADES EDUCATIVAS -	100%
https://educacionec-my.sharepoint.com/:f:/g/personal/asdrual_hernandez_educacion_gob_ec/Eqma0lzFxHRHo8fF77VgKE0BU4XZjtrX2Sf-y_igN8vuBg?e=x7P0O8				
1 3	TRASLADOS DE SERVICIOS DE INTERNET 2024	Traslados de servicio de internet 2024	TIC ZONAL - DISTRITO - UNIDADES EDUCATIVAS -	100%
https://educacionec-my.sharepoint.com/:f:/g/personal/asdrual_hernandez_educacion_gob_ec/EplvNrx99GRHki4w8seUaJ8BhlCwlpRVtDnJjQBR-Ngtg?e=4Djycl				
1 4	UPGRADES 2024	SEDES para el proceso PISA 2025, que el servicio de internet lo paga PLANTA CENTRAL, se le va a realizar UN UPGRADE TEMPORAL	TIC ZONAL - DISTRITO - UNIDADES EDUCATIVAS -	100%
https://educacionec-my.sharepoint.com/:f:/g/personal/asdrual_hernandez_educacion_gob_ec/ErHLFQfyMxBokDI5lw_JWfkBkj1kyAdjy_N9TyisZVO2w?e=JMawvg				
1 5	CAMBIO DE ROL	Solicitudes de cambio de rol de docentes - autoridad y autoridad - docentes	TIC ZONAL - DISTRITO - AUTORIDADES	100%
https://educacionec-my.sharepoint.com/:f:/g/personal/asdrual_hernandez_educacion_gob_ec/EvGck2n8o19EI4Aj1zMR8JQBLMt3SsCy2l3ACUxkBtdrwQ?e=zjHX0f				

16	CREACIÓN DE CORREOS	Activación- creación de correos de docentes y personal administrativo mediante solicitud de TTHH	TIC ZONAL - DISTRITO - AUTORIDADES	1000%
17	DESBLOQUEOS DE CORREOS	Desbloqueo de correos de docentes y personal administrativo	TIC ZONAL - DISTRITO - AUTORIDADES	100%
	https://educacionec-my.sharepoint.com/:f:/g/person/asdrual_hernandez_educacion_gob_ec/EvGck2n8o19El4Aj1zMR8JQBLMt3SsCy2l3ACUxkBtdrwQ?e=zjHX0f			
18	ELIMINACIÓN AUTENTIFICADOR	Eliminación de autenticador de los correos de docentes y personal administrativo	TIC ZONAL - DISTRITO - AUTORIDADES	100%
	https://educacionec-my.sharepoint.com/:f:/g/person/asdrual_hernandez_educacion_gob_ec/EvGck2n8o19El4Aj1zMR8JQBLMt3SsCy2l3ACUxkBtdrwQ?e=zjHX0f			
19	RESETEOS	Se elaboran un promedio de 20 RESETEOS por día, tanto de docentes y de personal administrativo en el dominio de @educacion.gob.ec	TIC ZONAL - DISTRITO - AUTORIDADES -DOCENTES	100%
	https://educacionec-my.sharepoint.com/:f:/g/person/asdrual_hernandez_educacion_gob_ec/EvGck2n8o19El4Aj1zMR8JQBLMt3SsCy2l3ACUxkBtdrwQ?e=zjHX0f			
20	QUIPUX	Elaboración de informes - Tramites - Subrogaciones - Desactivaciones -respaldos -tramites -subrogaciones -desactivaciones -respaldos	TIC ZONAL - DISTRITO - AUTORIDADES	100%

4.4. UNIDAD DISTRITAL DE APOYO A LA INCLUSIÓN (UDAI).

A continuación, se detalla las acciones realizadas en el Servicio de Acompañamiento Psicopedagógico ejecutadas como **UDAI** en el **Año 2024**, en beneficio de los estudiantes con necesidades educativas específicas asociadas o no a la discapacidad en las diferentes ofertas y servicios del Sistema Nacional de Educación, con las que cuenta el Distrito Educativo **23D02 – Santo Domingo de los Tsáchilas**.

4.4.1. INFORMES DE EVALUACIONES PSICOPEDAGÓGICAS REALIZADOS EN EL AÑO 2024:

Es el proceso de recolección, análisis y valoración de la información relevante sobre los distintos elementos que intervienen en el proceso de enseñanza y aprendizaje, para identificar las necesidades educativas específicas de los/las estudiantes, mediante un proceso sistemático, que tiene la finalidad de emitir un documento que consolide los resultados obtenidos (informe psicopedagógico) para concretar acciones respecto a la propuesta curricular y al tipo de estrategias que se precisa, bajo las siguientes especificaciones:

- Ofertas educativas ordinaria y extraordinaria (Educación Especializada/Personas con Escolaridad Inconclusa).
- Niveles: Educación Inicial, Educación General Básica y Bachillerato.
- Modalidades: presencial, semipresencial y a distancia.
- Jornada: matutina, vespertina y nocturna.
- Sostenimiento: fiscal, fiscomisional, particular y municipal.

Tabla Nro. 1: **Evaluación Psicopedagógica realizados por Necesidad Educativa Específica**

Mes	Derivado por:			Total, estudiantes evaluados
	Directivo /Docente/ DECE/Pedagogo de Apoyo	Padre, Madre o Representante Legal	Otras instituciones públicas o privadas	
Enero	25	0	0	25
Febrero	24	0	0	24
Marzo	27	3	0	30
Abril	23	6	0	29
Mayo	25	7	1	33
Junio	28	4	1	33

Julio	32	0	0	32
Agosto	8	11	0	19
Septiembre	31	5	0	36
Octubre	38	0	0	38
Noviembre	32	0	0	32
Diciembre	30	2	0	32
TOTAL:	323	38	2	363

4.4.2. SEGUIMIENTOS DE CASOS ATENDIDOS EN EL AÑO 2024:

El seguimiento a estudiantes con NEE se lo realiza a través de un plan de intervención por parte de los/las UDAI con base al informe psicopedagógico de resultados de los instrumentos aplicados al/la estudiante, según lo identificado se elabora una planificación de acciones a emprender a favor del proceso de inclusión educativa.

Tabla Nro. 2: Seguimientos a estudiantes de Instituciones Educativas por ofertas

Mes	Ordinaria	Extraordinaria Especializada	Extraordinaria Inconclusa PCI	Extraordinaria Intensiva	Total
Enero	29	0	0	0	29
Febrero	24	0	0	0	24
Marzo	30	1	0	0	31
Abril	29	0	0	0	29
Mayo	33	2	0	0	35
Junio	36	1	0	0	37
Julio	31	1	0	0	32
Agosto	19	0	0	0	19
Septiembre	26	10	0	0	36
Octubre	29	9	0	0	38
Noviembre	34	0	0	0	34
Diciembre	34	0	0	0	34
TOTAL:	354	24	0	0	378

Tabla Nro. 3: Seguimientos a estudiantes por Programas

Mes	Aulas Hospitalarias /Domiciliarias	CETAD	CAI	Total
Enero	2	0	0	2
Febrero	1	0	0	1
Marzo	1	0	0	1
Abril	1	0	0	1
Mayo	2	0	0	2
Junio	2	0	0	2
Julio	2	0	0	2
Agosto	1	0	0	1
Septiembre	3	0	0	3
Octubre	1	0	0	1
Noviembre	1	0	0	1
Diciembre	1	0	0	1
TOTAL:	18	0	0	

4.4.3. SENSIBILIZACIONES REALIZADAS EN EL AÑO 2024:

El equipo UDAI, deberá definir actividades que permitan sensibilizar a la comunidad educativa de la población objetivo para lograr una cultura inclusiva. Las temáticas de sensibilización deberán tener un enfoque de derechos humanos, respeto a la diversidad y el fomento a la igualdad y no discriminación, deberán considerar la especificidad de la oferta/servicio educativo en las que se desarrollarán.

Tabla Nro. 4: Sensibilizaciones a Instituciones Educativas por sostenimiento

Mes	Fiscal	Fiscomisional	Municipal	Particular	Total
Julio	6	0	0	1	7
Agosto	1	0	0	0	1
Septiembre	1	0	0	0	1
Octubre	1	0	0	0	1
Diciembre	5	0	0	0	5
TOTAL:	14	0	0	1	15

Tabla Nro. 5: **Comunidad educativa Sensibilizada por sostenimiento**

Mes	Fiscal	Fiscomisional	Municipal	Particular	Total
Julio	45	0	0	1	46
Agosto	6	0	0	0	6
Septiembre	16	0	0	0	16
Octubre	22	0	0	0	22
Diciembre	64	0	0	0	64
TOTAL:	153	0	0	1	154

Se realizó las sensibilizaciones en las siguientes temáticas:

- Lenguaje Positivo.
- Se realizado el Taller “Manifiesto por la Inclusión, Cuento Contigo”.

4.4.4. ASESORAMIENTO Y ORIENTACIONES GRUPALES REALIZADAS EN EL AÑO 2024:

El equipo UDAI organizará actividades de asesoramiento y orientación a las instituciones de educación ordinaria y extraordinaria de manera grupal sobre:

- Políticas Inclusivas
- Prácticas Inclusivas

Tabla Nro. 6: **Orientación a Instituciones Educativas por sostenimiento**

Mes	Fiscal	Fiscomisional	Municipal	Particular	Total
Enero	27	1	0	1	29
Febrero	18	0	0	0	18
Marzo	5	0	0	0	5
Abril	96	2	0	6	104
Mayo	1	0	0	0	1
Junio	0	0	0	1	1
Julio	17	0	0	1	18
Agosto	49	2	0	30	81
Septiembre	12	1	0	0	13
Octubre	2	0	0	0	2
Noviembre	1	0	0	0	1
Diciembre	1	0	0	0	1
TOTAL:	229	6	0	39	274

Tabla Nro. 7: **Población orientada por sostenimiento**

Mes	Fiscal	Fiscomisional	Municipal	Particular	Total
Enero	227	1	0	34	262
Febrero	35	0	0	0	35
Marzo	12	0	0	0	12
Abril	359	7	0	30	396
Mayo	7	0	0	0	7
Junio	0	0	0	21	21
Julio	88	0	0	21	109
Agosto	215	32	0	80	327
Septiembre	24	2	0	0	26
Octubre	30	0	0	0	30
Noviembre	15	0	0	0	15
Diciembre	24	0	0	0	24
TOTAL:	1036	42	0	186	1264

Se realizó la orientación en las siguientes temáticas:

- Estrategias pedagógicas para estudiantes con autismo.
- Socialización del instructivo para aplicación de la evaluación psicopedagógica.
- Socialización del modelo nacional de gestión y atención educativa hospitalaria y domiciliaria.
- Guiar del Diseño Universal para el Aprendizaje.
- Capacitación sobre estrategias y recomendaciones en situaciones de niños, niñas y adolescentes con TEA.
- Instructivo para la Atención Educativa a Estudiantes con Dotación Superior / Altas Capacidades Intelectuales en el Sistema Nacional de Educación.
- Adaptaciones Curriculares grado 3 para Iniciales aplicando el DUA.
- Capacitación sobre estrategias y recursos Tiflotecnológicos y Sistema Braille para estudiantes con Discapacidad Visual.
- Socialización de la guía del Diseño Universal para el Aprendizaje (DUA).
- Estrategias Pedagógicas para Estudiantes con N.E.E. asociados y no asociada a la Discapacidad.

4.4.5. ASESORAMIENTO Y ORIENTACIONES PERSONALIZADAS INDIVIDUALES REALIZADAS EN EL AÑO 2024:

El equipo UDAI organizará actividades de asesoramiento y orientación individualizada a la comunidad educativa sobre:

- Políticas Inclusivas
- Prácticas Inclusivas

Tabla Nro. 8: **Orientación personalizada**

Mes	Total, de orientaciones realizadas a padres de familia / representantes legales	Total, de orientaciones realizadas a docentes	Total, de orientaciones realizadas a autoridades institucionales	Total, de orientaciones realizadas a Pedagogos de Apoyo	Total, de orientaciones realizadas a DECES	Total, de orientaciones realizadas a funcionarios de instituciones públicas o privadas	Total
Enero	3	31	4	1	1	0	40
Febrero	0	30	0	1	1	0	32
Marzo	2	32	2	0	3	0	39
Abril	0	37	0	0	0	0	37
Mayo	6	28	5	2	2	0	43
Junio	6	20	5	1	3	0	35
Julio	0	4	2	1	1	0	8
Agosto	0	0	0	8	0	0	8
Septiembre	0	1	0	7	0	0	8
Octubre	1	7	2	1	2	0	13
Noviembre	2	3	6	1	4	0	16
Diciembre	0	2	1	7	1	0	11
TOTAL:	20	195	27	30	18	0	290

Se realizó la orientación en las siguientes temáticas:

- Instrumentos, metodologías, herramientas, estrategias educativas diversificadas e innovadoras que aporten en proceso de enseñanza - aprendizaje de los estudiantes con necesidades educativas específicas asociadas o no a la discapacidad.

- Asesoramiento a docentes, padres de familia en Dotación Superior.
- Instrumentos, metodologías, herramientas, estrategias educativas diversificadas e innovadoras que aporten en proceso de enseñanza - aprendizaje de los estudiantes con necesidades educativas específicas asociadas o no a la discapacidad.
- Capacitación sobre estrategias y recursos Tiflotecnológicos y Sistema Braille para estudiantes con Discapacidad Visual.
- Adaptaciones Curriculares individuales en función de las características del contexto y las necesidades de los estudiantes.
- Documentación para derivación de casos
- Ruta a seguir para derivación de casos

4.4.6. COORDINACIÓN CON DOCENTES PEDAGOGOS DE APOYO A LA INCLUSIÓN EN EL AÑO 2024:

El Distrito Educativo **23D02 – Santo Domingo de los Tsáchilas** cuenta con **7 (siete)** Docentes Pedagogos de Apoyo a la Inclusión y se realizaron las siguientes actividades en función a los ejes de acción emitidos en el lineamiento para Docentes Pedagogos de Apoyo a la Inclusión.

- Coordinación con los DPAI para la Socialización de los Informes Psicopedagógicos en las U.E. donde ellos están asignados.
- Coordinación de las Valoraciones Psicopedagógicas de los estudiantes con las U.E. donde están asignadas las DPAI.
- Revisión de la consolidación mensual de la matriz anexo 2, anexo 7, correspondiente a los meses de mayo, junio del presente año.
- Revisión de la consolidación trimestral de la matriz anexo 2, anexo 7, correspondiente a los meses de mayo, junio del presente año.
- Revisión del informe trimestral correspondiente a los meses de mayo, junio del presente año.
- Crear carpetas con los respaldos de la información, correspondiente al mes de mayo del año 2024, de los DOCENTES DE APOYO A LA INCLUSION y subir al one drive

4.4.7. ATENCIÓN EDUCATIVA HOSPITALARIA Y DOMICILIARIA / CETAD

El Distrito Educativo **23D02 – Santo Domingo de los Tsáchilas** cuenta con **1 (una)** Aula Hospitalaria, realizando el seguimiento los días: **martes y jueves**.

El seguimiento se lo realiza a través del informe de actividades y seguimiento de la UDAI asignada para el programa de atención hospitalaria mismo que se encuentra en la Ficha Nº 7 del Modelo Nacional de Gestión y Atención Educativa Hospitalaria y Domiciliaria.

Tabla Nro. 9: Seguimiento a la atención educativa Hospitalaria y Domiciliaria / CETAD

Nombre del Hospital o CETAD	Segmento	Número de seguimientos realizados en el Trimestre al servicio por el responsable UDAI
Hospital General Santo Domingo	Aula Hospitalaria	21
Total	Aula Hospitalaria	21

4.4.8. INSTITUCIONES EDUCATIVAS ESPECIALIZADAS

El Distrito Educativo **23D02 – Santo Domingo de los Tsáchilas** cuenta con **1 (una)** Instituciones Educativas Especializadas.

Tabla Nro. 11: Seguimiento a la atención educativa en Instituciones Educativas Especializadas

Nombre de la institución educativa especializada	Código AMIE	Sostenimiento	Número de seguimientos realizados en el trimestre a la oferta por el responsable UDAI
Unidad Educativa Especial Fiscomisional Fe y Alegría	23H00131	Fiscomisional	37
Total:			37

4.4.9. HERRAMIENTA ESTRATÉGICA DE ANÁLISIS (FODA)

El Distrito Educativo **23D02 – Santo Domingo de los Tsáchilas** elabora la herramienta de estudio (FODA) a fin de identificar y analizar el contexto del servicio educativo ofertado en cuanto a fortalezas, oportunidades, debilidades y amenazas.

FORTALEZAS	OPORTUNIDADES
<ul style="list-style-type: none"> • Predisposición de las autoridades educativas y el Departamento DECE, para la ejecución de procesos (seguimientos en los procesos de Adaptaciones curriculares). • Coordinación con DECE para solventar con la brevedad posible los casos con deserción escolar. • Buena predisposición para trabajar en equipo. • Comunicación efectiva y habilidades asertivas en la toma de decisiones en el equipo de UDAI y docentes de apoyo a la inclusión. • Participación de docentes y autoridades de las Unidades Educativas fiscales, fiscomisionales, particulares en asesoramiento y sensibilizaciones en las diferentes temáticas de acuerdo a la necesidad. 	<ul style="list-style-type: none"> • Existe el apoyo y predisposición por parte de la Director Distrital, para los procesos del Departamento UDAI. • Conocimiento en los miembros de la comunidad educativa para reportar los casos N.E.E asociados y no a la discapacidad. • Articulación interinstitucional con Junta Cantonal de Protección de Derechos de niños, niñas y adolescentes y con las autoridades del Hospital General Santo Domingo con el programa de Aula Hospitalaria.
DEBILIDADES	AMENAZAS
<ul style="list-style-type: none"> • Inadecuada infraestructura para atender los casos con Necesidades Educativas Especiales para la realización las Valoraciones Psicopedagógicas. • Carencia de test o material para aplicación de Valoraciones Psicopedagógicas. • Organización con el tiempo en la solicitud de alguna información. • Falta de materiales tecnológicos como impresora y computadoras. 	<ul style="list-style-type: none"> • Disminución de la motivación de los estudiantes y padres de familia, en el proceso de enseñanza- aprendizaje. • Bajo conocimiento o vacíos en los estudiantes por abandonos pedagógicos.

4.4.10. CONCLUSIONES

En el Año 2024 se realizó los siguientes procesos como:

- **Evaluaciones Psicopedagógicas 363** por Necesidades Educativas Específicas con y sin Discapacidad.
- **Seguimiento** a estudiantes en las siguientes ofertas: **354** estudiantes de **Educación Ordinaria**, **24** estudiante de **Educación Especializada** y **18** estudiantes del **Programa de Aulas Hospitalarias y Domiciliarias**.
- **Sensibilizaciones** a docentes en las siguientes ofertas: **14** en educación fiscal con la participación de **153** docentes y **1** en educación particular con la participación de **1** docente.
- **Asesoramiento** a docentes en las siguientes ofertas: **229** de educación fiscal con la participación de **1036** docentes, **6** de educación especializada con la participación de **42** docente y **39** de educación particular con la participación de **186** docente.
- **Asesoramiento y Orientaciones personalizadas individuales** a padres de familia **20**, a docentes **195**, a autoridades **27**, a DAI **30**, a DECE **18** con un total de **290** atenciones.
- Seguimientos al **Programa de Aula Hospitalaria** con **21** atenciones.
- Seguimientos a la **Unidad Educativa Especial Fiscomisional Fe y Alegría** con **37** atenciones.

4.4.11. RECOMENDACIONES

- Continuar apoyando a los procesos del Departamento de la Unidad Distrital de Apoyo a la Inclusión en base al instructivo.
- Continuar desarrollando las actividades planificadas según el Instructivos de la Unidad Distrital de Apoyo a la Inclusión.
- Realizar asesorías a padres y docentes sobre material adaptado con recursos del medio o reciclables, materiales sensoriales, materiales para los estados de ánimos para los estudiantes N.E.E.
- Se necesita materiales tecnológicos, así como computadora e impresora para garantizar un trabajo más óptimo.

4.4.12. RESPALDOS

Cabe señalar que los respaldos correspondientes de este informe se registran de la siguiente manera y en el siguiente link:

Consuelo Burbano

https://educacionec-my.sharepoint.com/:f:/g/personal/dalba_burbano_educacion_gob_ec/EtL4rnyvv_rJEt9I6u9gzz2oBgJBXBundhPwY_FpXhAtDqQ?e=qvf9wX

Marisol Paucar

https://educacionec-my.sharepoint.com/:f:/g/personal/marisol_paucar_educacion_gob_ec/EjnfF4ViJbNJqpHqcCTLEuYBdEOthTdTqmxNXIF8irPWSA?e=GporDb

4.5. UNIDAD DE ATENCIÓN CIUDADANA.

PROCESOS DE ATENCION CIUDADANA
CERTIFICACION DE PROMOCION DE INSTITUCIONES EDUCATIVAS DESAPARECIDAS
LEGALIZACIÓN DE CERTIFICACIÓN DE CUADROS QUIMESTRALES FINALES PARA ESTUDIANTES DE INSTITUCIONES EDUCATIVAS FISCALES
LEGALIZACIÓN DE DOCUMENTOS PARA EL EXTERIOR
LEGALIZACIÓN DE PROMOCIONES DE ESTUDIANTES DE LAS INSTITUCIONES EDUCATIVAS PARTICULARES, FISCOMISIONALES Y MUNICIPALES
PROCESO DE MATRICULA MODALIDAD EDUCATIVA A DISTANCIA VIRTUAL XIII CONVOCATORIA – 101 MATRICULADOS
PROCESO DE MATRICULA MODALIDAD EDUCATIVA A DISTANCIA VIRTUAL XIV CONVOCATORIA – 62 MATRICULADOS

https://educacionec-my.sharepoint.com/:f:/g/personal/aleja_sotomayor_educacion_gob_ec/Ent3pNplb21LsZwG7MUeLhcBwqEYHN4tYJ7DKrBmPdAcpw?e=qEBIxx

4.6. DEPARTAMENTO ADMINISTRATIVO FINANCIERO. (Compras públicas)

CUMPLIMIENTO DE LA EJECUCIÓN PRESUPUESTARIA:

TIPO	DESCRIPCIÓN	PRESUPUESTO PLANIFICADO	PRESUPUESTO EJECUTADO	LINK AL MEDIO DE VERIFICACIÓN PUBLICADO EN LA PÁG. WEB DE LA INSTITUCIÓN		
510000	EGRESOS EN PERSONAL	34943172	34924416,19			
530000	BIENES Y SERVICIOS DE CONSUMO	936.421,92	800.005,51			
570000	OTROS GASTOS CORRIENTES	31.483,97	30.711,56			
580000	TRANSFERENCIAS O DONACIONES CORRIENTES	49.692,15	42.823,44			
710000	EGRESOS EN PERSONAL PARA INVERSIÓN	1550345,5	1.550.345,50			
990000	OTROS PASIVOS	720.180,04	678.929,00			

PRESUPUESTO INSTITUCIONAL:

TOTAL DE PRESUPUESTO INSTITUCIONAL CODIFICADO	GASTO CORRIENTE PLANIFICADO	GASTO CORRIENTE EJECUTADO	GASTO DE INVERSIÓN PLANIFICADO	GASTO DE INVERSIÓN EJECUTADO	% EJECUCIÓN PRESUPUESTARIA

TIPO DE CONTRATACIÓN (CATÁLOGO ELECTRÓNICO, COTIZACIÓN, ÍNFIMA CUANTÍA, MENOR CUANTÍA B Y S, PUBLICACIÓN, RÉGIMEN ESPECIAL (Todos los procesos), SUBASTA INVERSA ELECTRÓNICA)	ESTADO ACTUAL				LINK AL MEDIO DE VERIFICACIÓN PUBLICADO EN LA PÁG. WEB DE LA INSTITUCIÓN
	Número Total Adjudicados	Valor Total Adjudicados	Número Total Finalizados	Valor Total Finalizados	
CATALOGO ELECTRÓNICO	16	195608,33	16	195608,33	
SERVICIO DE SEGURIDAD Y VIGILANCIA PRIVADA DD	1	17.801,60	1	17.801,60	https://educacionec-my.sharepoint.com/:b:/g/personal/pedro_mendieta_educacion_gob_ec/EU5DSueO9EZEiJA3hIIISmkBNgikpVc0t4JNRsABJ-n33A?e=PtuHal
Suministros de oficina IE56	1	12.979,10	1	12.979,10	https://educacionec-my.sharepoint.com/:b:/g/personal/pedro_mendieta_educacion_gob_ec/ETGG43h3cGhHrrjy0PMS

					w2kBgZt7cgijLz00hSzo2_qthg?e=OrLeck
Materiales de Aseo IE P56	1	15997,13	1	15.997,13	https://educacionec-my.sharepoint.com/:b:/g/personal/pedro_mendieta_educacion_gob_ec/EQ4rJRZiGdVIIXMJnAkxHR4BD2rYsMPfoDUumn-U31TwbA?e=HUT071
Suministros de oficina IE57	1	5832,00	1	5.832,00	https://educacionec-my.sharepoint.com/:b:/g/personal/pedro_mendieta_educacion_gob_ec/EeeWB2yR0xjKmlSgsNLBggYBlrH_BBuFEaF-y7QB4SkilQ?e=1khrDt
06 Materiales de Aseo IE P57	1	2.864,40	1	2.864,40	https://educacionec-my.sharepoint.com/:b:/g/personal/pedro_mendieta_educacion_gob_ec/ETyNj-yFt_VJoEf937fcgBcB2caRWNI4iaTbN1FPLnHHOw?e=7xwcE5
Servicio de Seguridad y Vigilancia DD	1	19.626,16	1	19.626,16	https://educacionec-my.sharepoint.com/:b:/g/personal/pedro_mendieta_educacion_gob_ec/EUP1Ip601BxKp4NEX_BbTUkZBzh8DbDb1fNAzUQ8ZazmKsA?e=VgAG4t
Servicio de Aseo y Limpieza IEs	1	48580,72	1	48.580,72	https://educacionec-my.sharepoint.com/:b:/g/personal/pedro_mendieta_educacion_gob_ec/Eb4HVxm4MAhHkfkEPyHycSgBsAEgNfsOqvsvdVq1tluap7g?e=mpsitK
Servicio de Aseo y Limpieza DD	1	7342,74	1	7.342,74	https://educacionec-my.sharepoint.com/:b:/g/personal/pedro_mendieta_educacion_gob_ec/EeVQZNUkl21AvSO27Pr7IUoBtRlqb126BzCTYzdOJ21F-Q?e=0YbMet
Materiales de oficina ASRE	1	812,80	1	812,80	https://educacionec-my.sharepoint.com/:b:/g/personal/pedro_mendieta_educacion_gob_ec/ERNxDJYhD11Nqil3CHmykUsBdhRjlehtwnhv_iPyKSuoBw?e=GkVCiZ

Toners para impresoras DD	1	5937,46	1	5.937,46	https://educacionec-my.sharepoint.com/:b:/g/personal/pedro_mendieta_educacion_gob_ec/EfbtcgDV25JMoMBzsdsnYgBR2TAYkYvTp6zVCgyafl_8w?e=nfxfsh
Tintas para impresoras EPSON de les	1	8704,35	1	8.704,35	https://educacionec-my.sharepoint.com/:b:/g/personal/pedro_mendieta_educacion_gob_ec/EWCMWkDmfGhEq5cH3h56C5UBjhdAaz7DmuHql-kQTJDO4A?e=Rdv4yN
Materiales de Aseo DD	1	35000,00	1	35.000,00	https://educacionec-my.sharepoint.com/:b:/g/personal/pedro_mendieta_educacion_gob_ec/EYTHCgfBIANMk-EknWsLZmwB3bBkeVosfkPmuzkfCByi3w?e=gGeD4H
Materiales de Aseo IE 56 new	1	8169,06	1	8.169,06	https://educacionec-my.sharepoint.com/:b:/g/personal/pedro_mendieta_educacion_gob_ec/EXHpF7xUaohJsyuYCis_4cgBG693QFrcvhRcuqbURox7lw?e=uZiTGN
Materiales de Oficina DD 01	1	3059,66	1	3.059,66	https://educacionec-my.sharepoint.com/:b:/g/personal/pedro_mendieta_educacion_gob_ec/Ee1I9cAw9kZKg7h8uGJJY10B9_XIMDpV2cLqDdpqIQw8g?e=7YbTYT
Materiales de Oficina DD 02	1	2800,00	1	2.800,00	https://educacionec-my.sharepoint.com/:b:/g/personal/pedro_mendieta_educacion_gob_ec/ETojKm3XmjFPtROEdTvQtDwB8IJI4ufbtu03ynKHUsFi7A?e=cNoKwg
Compra de suministros de computo	1	101,15	1	101,15	https://educacionec-my.sharepoint.com/:b:/g/personal/pedro_mendieta_educacion_gob_ec/EZbMu3pGrvdMk5oTATFCFdwBhpRnoBHGdRhtWEXfpPhSA?e=ucxfhD
INFIMA CUANTIA	8	35556,25	8	35556,25	

SERVICIO DE ABASTECIMIENTO DE COMBUSTIBLE, PARA LOS VEHÍCULOS DE LA DIRECCION DISTRITAL 23D02	1	4800,00	1	4.800,00	https://www.compraspublicas.gob.ec/ProcesoContratacion/compras/NCO/NCOREgistroDetalle.cpe?&id=rzPGCnPz2taYx5ZAxxQcy5KTB3uDrbPy4-F9Jh6TV70,&op=1
MANTENIMIENTO PREVENTIVO Y CORRECTIVO DE VEHICULOS	1	5500,00	1	5.500,00	https://www.compraspublicas.gob.ec/ProcesoContratacion/compras/NCO/NCOREgistroDetalle.cpe?&id=xrP1hCTZKDpFCW4fS_uDVRael24CmgNI3lpvx2OWEvS,&op=1
SEGURO POLIZA DE PERSONAS	1	2109,58	1	2.109,58	https://www.compraspublicas.gob.ec/ProcesoContratacion/compras/NCO/NCOREgistroDetalle.cpe?&id=i6UmEJQVppYOoHD-XqBpKG3y7Qh_Gh-peuBNMYLZdBk,&op=1
MATERIALES ELECTRICOS Y MANTENIM EDIFICIOS	1	4699,10	1	4.699,10	https://www.compraspublicas.gob.ec/ProcesoContratacion/compras/NCO/NCOREgistroDetalle.cpe?&id=D_EpCHVI7CoEp4QjyEqDHulw29osX4CijeM3soRy2el,&op=1
PARTES Y REPUESTOS DE COMPUTADOAS DE LA DD	1	7142,13	1	7.142,13	https://www.compraspublicas.gob.ec/ProcesoContratacion/compras/NCO/NCOREgistroDetalle.cpe?&id=EhrSTvJSoiQ_bhRkKGdwHxOFtQEV7ke-ljkSvxc3w1Q,&op=1
MANTENIMIENTO DE ESPACIO DE BARES ESCOLARES	1	6144,95	1	6.144,95	https://www.compraspublicas.gob.ec/ProcesoContratacion/compras/NCO/NCOREgistroDetalle.cpe?&id=O6tO6GIH4XFDwnf-ZF-I5x3LLbEr57NN_zQhqky0EMA,&op=1
SERVICIO DE FLETES Y MANIOBRAS	1	4725,49	1	4.725,49	https://www.compraspublicas.gob.ec/ProcesoContratacion/compras/NCO/NCOREgistroDetalle.cpe?&id=bcqHhkEJnrF3_leEp_aO8J9FxFfjXWYaDbyKD8O9QIY,&op=1
SERVICIO DE RASTREO SATELITAL	1	435,00	1	435,00	https://www.compraspublicas.gob.ec/ProcesoContratacion/compras/NCO/NCOREgistroDetalle.cpe?&id=aflsQm0Bvi0NZsZFZMJG

					grC_oYlXgiknrdMu7A6RqVA,&op=1
SUBASTA INVERSA ELECTRONICA	2	27169,14	2	27169,14	
COMPRA DE RESMAS DE PAPEL PARA EL DISTRITO 23D02	1	7000,00	1	7.000,00	https://www.compraspublicas.gob.ec/ProcesoContratacion/compras/PC/informacionProcesoContratacion2.cpe?idSoliCompra=kleFjxCrbobmwFDqJJm5LLfJMwlmANC972ROUuGBoU_
PROCESO DE TRANSPORTE ESCOLAR PARA LOS ESTUDIANTES DE LAS UNIDADES EDUCATIVAS SIGLO XXI	1	20169,14	1	20.169,14	https://www.compraspublicas.gob.ec/ProcesoContratacion/compras/PC/informacionProcesoContratacion2.cpe?idSoliCompra=gulBQovwP6c9v1UNTgbBUjARKdT_Wm_n13VemgQiVFDg_
LICITACIÓN SEGUROS	2	24746,88	1	24746,88	
Póliza de Seguro de Bienes	1	24746,88	1	24.746,88	https://www.compraspublicas.gob.ec/ProcesoContratacion/compras/PC/informacionProcesoContratacion2.cpe?idSoliCompra=c3CBg3V6d6dGEVqpZaGHiggnX3wQ0h6tHmVwoV8AjNQ_
MENOR CUANTIA EN SERVICIOS	1	11999,00	1	11999,00	
Mantenimiento de edificio de la DD	1	11999,00	1	11.999,00	https://www.compraspublicas.gob.ec/ProcesoContratacion/compras/PC/informacionProcesoContratacion2.cpe?idSoliCompra=s4POPmP7O5BgGL7XSQpypUPGZo6UrCoeqNhaZNIhP-g_
TOTALES		295079,60		295079,60	

ENAJENACIÓN, DONACIONES Y EXPROPIACIONES DE BIENES:

TIPO	BIEN	VALOR TOTAL	LINK AL MEDIO DE VERIFICACIÓN PUBLICADO EN LA PAG. WEB DE LA INSTITUCIÓN
DONACIONES REALIZADAS			
ENAJENACION	NO	NO	NO
DONACION DE BIENES	NO	NO	NO
EXPROPIACIONES TERRENO UE LIBRE ECUADOR	SI	41120,81	EN PROCESO DE EXPROPIACION DEL MUNICIPIO DE SANTO DOMINGO DE LOS COLORADOS
EXPROPIACIONES EDIFICIO UE. LIBRE ECUADOR		231925,38	EN PROCESO DE EXPROPIACION DEL MUNICIPIO DE SANTO DOMINGO DE LOS COLORADOS

4.7. (ASRE) UNIDAD DE APOYO SEGUIMIENTO Y REGUCACIÓN.

Procesos de gestión ejecutados por la unidad de apoyo seguimiento y regulación, durante el año 2024, se destacan en el siguiente cuadro:

- RECONOCIMIENTO DE ESTUDIOS REALIZADOS EN EL EXTERIOR
- HOMOLOGACIÓN DE TÍTULOS OBTENIDOS EN EL EXTERIOR
- LEGALIZACIÓN DE ACTAS DE GRADO
- EMISION DE DUPLICADO DE TITULOS DE BACHILLER
- RATIFICACION DE GOBIERNO ESCOLAR
- RESOLUCIONES ACUERDO 018ª
- RESOLUCIONES EXÁMENES DE UBICACIÓN
- TODOS AL AULA

https://educacionec-my.sharepoint.com/:f:/g/personal/diacenia_luzuriaga_educacion_gob_ec/EgNpDeQ9IjtNtYywew-NAOUB6aKkdwbemKDEOtnYbG4_qw?e=bhYH65

- REGISTRO Y ELABORACIÓN DE INFORMES DE ATENCIÓN PARA DAR SOLUCION A LOS COMENTARIOS INQUIETUDES, QUEJAS Y DENUNCIAS O RECLAMOS DE LOS CIUDADANOS
- INFORMES TÉCNICOS DE SEGUIMIENTO PERIÓDICOS O SEGÚN REQUERIMIENTOS, ACERCA DE LOS ASPECTOS QUE PUDIERAN AFECTAR EL NORMAL DESEMPEÑO DE LAS INSTITUCIONES EDUCATIVAS
- REPORTES SOBRE LA INFORMACION SOLICITADA POR LOS USUARIOS INTERNOS Y EXTERNOS CON EL FIN DE ASEGURAR LA CALIDAD Y APLICACIÓN DE POLITICAS A TRAVÉS DE INGRESOS
- RESOLUCIÓN Y REGISTRO DE PROYECTO EDUCATIVO INSTITUCIONAL PEI
- OFERTAS INTENSIVOS
- PCEI ELOY ALFARO
- SAFPI

https://educacionec-my.sharepoint.com/:f:/g/personal/estalin_romero_educacion_gob_ec/EhvB2aG1tEZDhDVfQjI8d7sBMxb4Jfj67FGrzU1fyAulpA?e=OA8agc

- MATRIZ Y CERTIFICACIONES DE TRÁMITES DE TÍTULOS 25 AÑOS ATRÁS
- MATRICES DESDE LA 201 A LA 290
- CAMBIOS DE NOMBRES, APELLIDOS Y CEDULAS
- TRÁMITES NUEVO NÚMERO DE REFUNDACIÓN BACHILLERATO TÉCNICO, SEGUIMIENTO Y MANTENIMIENTO DE MATERIAL ENTREGADO POR LA BBOV AL DISTRITO 23D02, EQUIPO DE INSEMINACIÓN ARTIFICIAL, EQUIPO DE SISTEMA INFORMES MENSUALES, TRIMESTRAL Y SEMESTRAL, INFORMES MENSUALES, TRIMESTRAL Y SEMESTRAL
- BIBLIOTECAS
- REDES DE APRENDIZAJE - INICIAL Y PREPARATORIA

<https://outlook.office365.com/host/377c982d-9686-450e-9a7c-22aeaf1bc162/7211f19f-262a-42eb-a02e-289956491741>

Resultados: De esto se han entregado 1606 documentos legalizados y con 100% de cumplimiento y la verificación puede visualizarse en el Reporte MOGAC del Ministerio de Educación cuyo detalle se presenta en el siguiente link

https://educacionec-my.sharepoint.com/:b:/g/personal/gloriai_lara_educacion_gob_ec/EbxBW94_ZjIMugjL0kfy1EQBYQhyhO_PGOBUfzYTXj5clQ?e=ww4iCe

4.8. UNIDAD DE TALENTO HUMANO.

Informar a la Unidad de Planificación los procesos más relevantes realizados por la Unidad de Talento Humano durante el año 2024, para lo cual, durante el 2020, las acciones de esta Cartera de Estado se orientaron con base a los siguientes ejes transversales:

PROCESO MAS RELEVANTES REALIZADOS POR LA UNIDAD DE TALENTO HUMANO DURANTE EL AÑO 2023.

DETALLE	NRO
CAMBIO DE AUTORIDADES	61
ELABORACION DE CONTRATO LOSEP	22
DESVINCULACIONES	5
FALLECIMIENTOS	3
INCORPORACIONES POR BIENESTAR SOCIAL	2
JUBILADOS	33
ACUERDO 144 - PAGO CON BONOS	10
ACUERDO 185 - PAGO CON BONOS	36
RECONOCIMIENTO DE AUTORIDADES	3
RENUNCIAS	21
SUMARIOS	4
VACACIONES DE AUTORIDADES	117
VACACIONES CODIGOS DE TRABAJO	4

LINK DE DESCARGA DE ARCHIVOS.

https://educacionec-my.sharepoint.com/:u:/g/personal/franklin_vaicilla_educacion_gob_ec/Ea90W7GLFeRDnJD1KQLnKNMBhHpOT94dZJ4s1E8UiKx9kg?e=l2uwiK

5. Presupuesto

TIPO	DESCRIPCIÓN	PRESUPUESTO PLANIFICADO	PRESUPUESTO EJECUTADO
510000	EGRESOS EN PERSONAL	34943172	34924416,19
530000	BIENES Y SERVICIOS DE CONSUMO	936.421,92	800.005,51
570000	OTROS GASTOS CORRIENTES	31.483,97	30.711,56
580000	TRANSFERENCIAS O DONACIONES CORRIENTES	49.692,15	42.823,44
710000	EGRESOS EN PERSONAL PARA INVERSION	1550345,5	1.550.345,50
990000	OTROS PASIVOS	720.180,04	678.929,00

6. Desafíos para la gestión 2025

La División Distrital de Administración Escolar seguirá mejorando el modelo de gestión para incrementar y beneficiar a las unidades Educativas, y al mismo tiempo brindar la mayor atención a los estudiantes pertenecientes a la Dirección Distrital 23D02.

La División Distrital de Apoyo, Seguimiento y Regulación, realizará los procesos competentes enfocados en privilegiar el desarrollo de los estándares de calidad abordando al ser humano en su complejidad (diversidad e integralidad), prevaleciendo el trabajo en equipo con el objetivo de brindar a los ciudadanos un servicio de calidad con calidez y comunidad educativa en general.

Todos los procesos se realizarán dentro del Distrito 23D02, con seguimientos y verificaciones en cada institución educativa, por lo que, la intervención se realizará en territorio, lugar donde se desarrollan los hechos, para la solución oportuna de los problemas que pudieren presentarse.

Con la realización de evaluaciones periódicas del avance de procesos a ejecutarse en base a los estándares de calidad, estas evaluaciones deberán proveer retroalimentación, útil, constructiva y apoyar todos los procesos que se llevan a cabo dentro del Distrito,

para de esta manera garantizar que la información tiene el contenido y la calidad necesaria, manteniendo de esta manera el 100% de alcance en todos los procesos ejecutados en esta Unidad Administrativa.

El Departamento de Consejería Estudiantil, reforzará conocimientos en Rutas y Protocolos de Actuación frente a situaciones de violencia cometidas o detectadas en centros educativos, tercera edición (segunda impresión) a las Autoridades y Profesionales de los Departamentos de Consejería Estudiantil del distrito 23D02.

Capacitar en Rutas y Protocolos de Actuación frente a situaciones de violencia cometidas o detectadas en centros educativos, tercera edición (segunda impresión) al personal administrativo del Distrito 23D02.

Reforzar conocimientos en rutas y protocolos de actuación frente a situaciones de uso, consumo y presunción de promoción/comercialización de alcohol, tabaco y otras drogas, a las autoridades y profesionales de los departamentos de consejería estudiantil del distrito 23D02.

Análisis y socialización del **ACUERDO Nro. MINEDUC-MINEDUC-2023-00081-A - LINEAMIENTOS PARA EL ABORDAJE DE CONFLICTOS ESCOLARES, CONDUCTAS ESTUDIANTILES PROBLEMÁTICAS, FALTAS CONTEMPLADAS EN LA LEY ORGÁNICA DE EDUCACIÓN INTERCULTURAL Y PROCESOS EDUCATIVOS....**

Fortalecimiento de las prácticas restaurativas con las autoridades y profesionales de los departamentos de consejería estudiantil del distrito 23D02.

Coordinar y realizar proyectos y actividades de promoción y prevención de las diferentes problemáticas psicosociales en las instituciones educativas.

La Unidad de Tecnologías de la Información y Comunicación, realizará los procesos competentes enfocados en privilegiar el desarrollo de los estándares de calidad abordando al ser humano en su complejidad (diversidad e integralidad), prevaleciendo el trabajo en equipo con el objetivo de brindar a los ciudadanos un servicio de calidad con calidez y comunidad educativa en general.

Todos los procesos se realizarán dentro del Distrito 23D02, con seguimientos y verificaciones en cada institución educativa, por lo que, la intervención se realizará en territorio, lugar donde se desarrollan los hechos, para la solución oportuna de los problemas que pudieren presentarse.

7. Índice (ilustraciones, gráficos, tablas, etc.)

7.1. Formas de identificar número de pilotos o puntos de internet

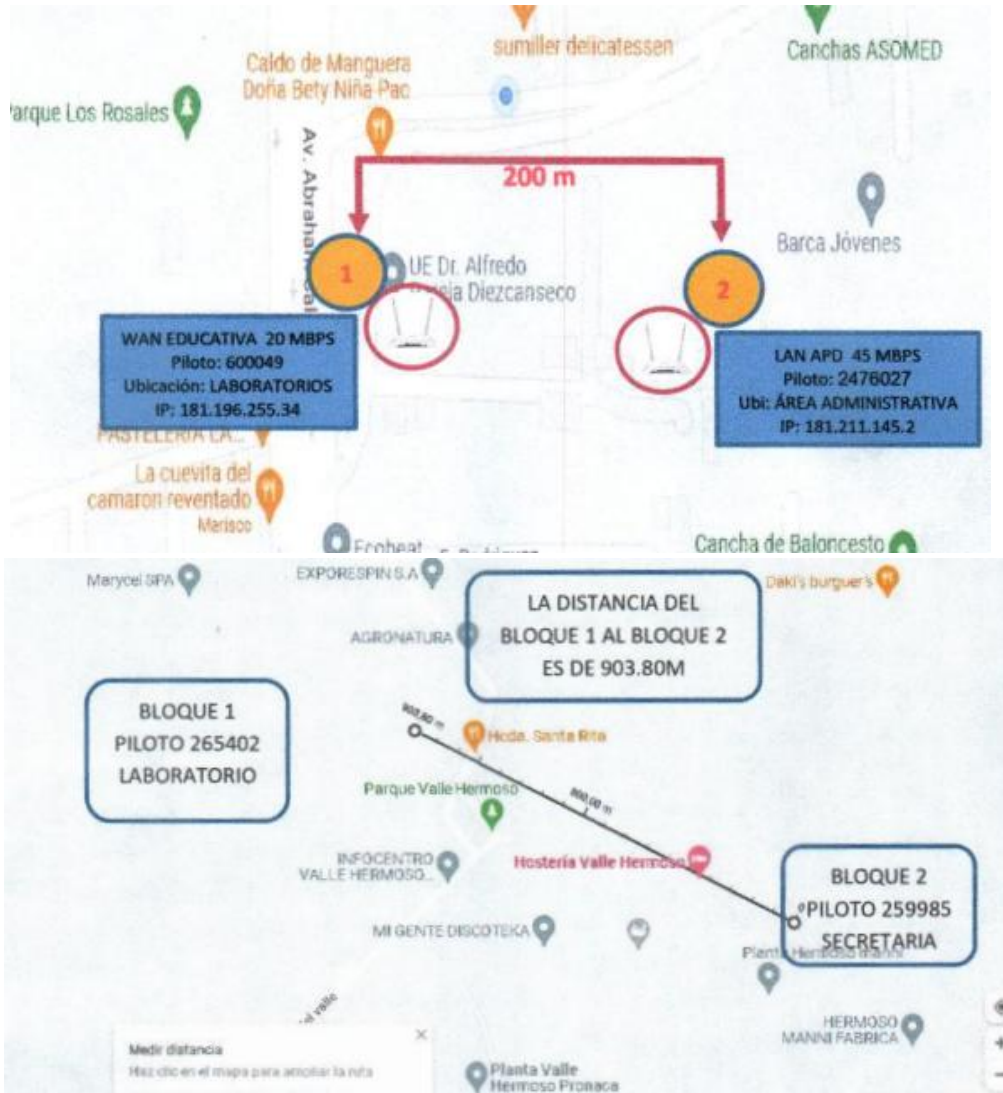

7.2. Formas de identificar ubicación donde se encuentra un piloto o equipo de internet



**INGRESO LABORATORIO 1
LABORATORIO 1**



**INGRESO LABORATORIO 2
LABORATORIO 2**

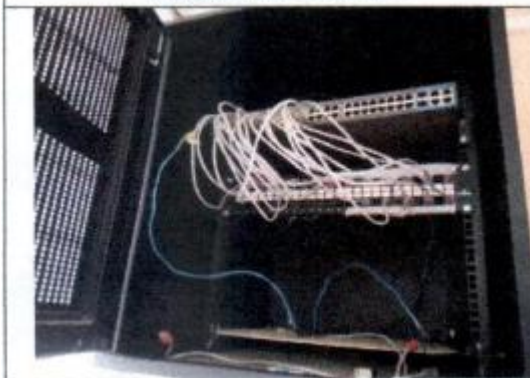

**GABINETES CENTRO DE DATOS
LABORATORIO 1**



**GABINETES CENTRO DE DATOS
LABORATORIO 2**

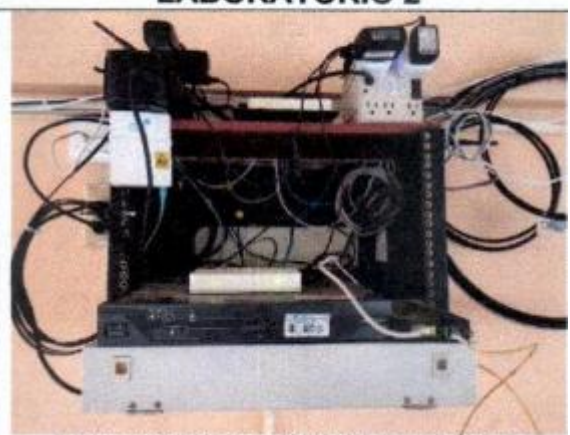

7.3. Formas de verificar un test de velocidad de internet

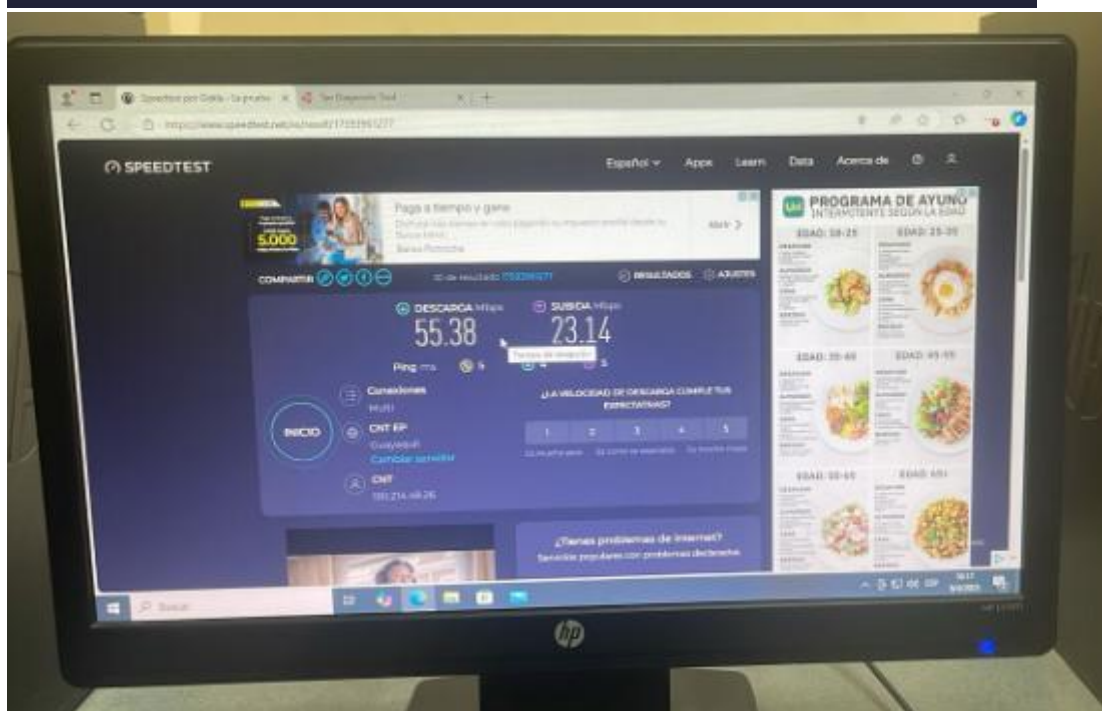

7.4. Formas de informar el seguimiento al servicio de internet en cada IE

NUM	AMIE	NOMBRES DE LAS UNIDADES EDUCATIVAS	PILOTO	IO DE TRANSMI	VELOCIDAD MBPS	PROVEEDOR	SERVICIO ACTIVO O CERRADO
1	23H00514	PUERTO LIMÓN	631713	ADSL	1F INTERNET 5 X 1 MBPS	CNT	ACTIVO
2	23H00514	PUERTO LIMÓN	617853	ADSL	1F INTERNET 5 X 1 MBPS	CNT	ACTIVO
3	23H00514	PUERTO LIMÓN	2646331	FIBRA OPTICA	2F PYMES 10 X 5 MBPS 2017	CNT	ACTIVO
4	23H00012	CLEMENCIA RODRIGUEZ DE MORA	2560242	FIBRA OPTICA	2F PYMES 10 X 5 MBPS 2017	CNT	ACTIVO
5	23H00040	MÉNTOR GAMBOA COLLANTES	2543720	ADSL	1F INT HOGAR 5 x 1 Mbps 2017	CNT	ACTIVO
6	23H00127	DOS DE MAYO	450704	FIBRA OPTICA	2F PYMES 10 X 5 MBPS 2017	CNT	ACTIVO
7	23H00288	VEINTICUATRO DE MAYO BLOQUE 2	2343560	FIBRA OPTICA	1F INT HOGAR 4 x 1 Mbps	CNT	ACTIVO
8	23H00288	VEINTICUATRO DE MAYO BLOQUE 2	2311878	FIBRA OPTICA	15X15 MBPS	CNT	ACTIVO
9	23H00284	LAS DELICIAS	2548188	FIBRA OPTICA	1F INT HOGAR 4 x 1 Mbps	CNT	ACTIVO
10	23H00061	DISTRITO METROPOLITANO	530905	FIBRA OPTICA	2F CORPORATIVO PLUS 4X2 Mbps	CNT	ACTIVO
11	23H00082	RICARDO CORNEJO NARANJO	712969	ADSL	3X1 Mbps	CNT	ACTIVO
12	23H00091	SANTO DOMINGO DE LOS COLORADOS	517739	FIBRA OPTICA	2F PYMES 45 X 20 MBPS	CNT	ACTIVO
13	23H00689	DR. ALFREDO PAREJA DIEZCANSECO	2476027	FIBRA OPTICA	2F PYMES 45 X 20 MBPS 2017	CNT	ACTIVO
14	23H00085	VILLA FLORIDA	28474	FIBRA OPTICA	15X15 MBPS	CNT	ACTIVO
15	23H00109	FERNANDO CHAVEZ	2341625	FIBRA OPTICA	2F PYMES 10 X 5 MBPS	CNT	ACTIVO
16	23H00551	PICHINCHA	2440250	FIBRA OPTICA	2F PYMES 10 X 5 MBPS	CNT	ACTIVO
17	23H00497	MARGARITA PONCE	2334118	FIBRA OPTICA	2F PYMES 10 X 5 MBPS	CNT	ACTIVO
18	23H00833	JULIO JARAMILLO LAURIDO FUSIONADA AGUILERA CEVALLOS	11725	ADSL	1F INTERNET 3 x 1 Mbps	CNT	ACTIVO
19	23H00083	ELOY ALFARO	2476729	FIBRA OPTICA	PYMES GPON 20 X 10 MBPS	CNT	ACTIVO

19	23H00083	ELOY ALFARO	2476729	FIBRA OPTICA	PYMES GPON 20 X 10 MBPS	CNT	ACTIVO
20	23H00016	RUBEN DARIO	2306053	FIBRA OPTICA	INT RES GPONLY 40x40(2022)	CNT	ACTIVO
21	23H00095	FRANCISCO JOSÉ DE CALDAS	2464202	ADSL	1F INT HOGAR 4 x 1 Mbps	CNT	ACTIVO
22	23H00757	OSWALDO GUAYASAMIN	2455261	FIBRA OPTICA	2F CORPORATIVO PLUS 4X2 Mbps	CNT	ACTIVO
23	23H00008	GENERAL MEDARDO ALFARO	3104970	FIBRA OPTICA	1F INT HOGAR 5 x 1 Mbps	CNT	ACTIVO
24	23H00062	SAN MARCELINO CHAMPAGNAT	2346326	ADSL	1F INTERNET 5 X 1 MBPS	CNT	ACTIVO
25	23H00133	26 DE SEPTIEMBRE	19791	FIBRA OPTICA	15X15 MBPS	CNT	ACTIVO
26	23H00388	PROGER MANUEL QUIROGA	2552508	ADSL	1F INT HOGAR 4 x 1 Mbps	CNT	ACTIVO
27	23H00829	SAN JACINTO DEL BUA	2310189	ADSL	1F 5X1 MBPS	CNT	ACTIVO
28	23H00064	UDAI	2641174	ADSL	1F INTERNET 3 X 1 MBPS	CNT	ACTIVO
29	23D02	STO DOMINGO DE LOS TSACHILAS	2538075	FIBRA OPTICA	PYMES GPON 45 X 20 MBPS 2017	CNT	ACTIVO

7.5. **ENLACES PAGADOS POR PLANTA CENTRAL 2024**

NUM	AMIE	NOMBRES DE LAS UNIDADES EDUCATIVAS	PILOTO	MEDIO DE TRANSMISIÓN	VELOCIDAD	PROVEEDOR	SERVICIO ACTIVO O CERRADO
1	23H00514	PUERTO LIMÓN	2649323	FIBRA ÓPTICA	2F 10X5 MB	CNT	ACTIVO
2	23H00012	CLEMENCIA RODRÍGUEZ DE MORA	2505100	FIBRA ÓPTICA	2F 20X10 MB	CNT	ACTIVO
3	23H00040	MÉNTOR GAMBOA	421104	FIBRA ÓPTICA	2F 20X10 MB	CNT	ACTIVO
4	23H00127	DOS DE MAYO	171924	FIBRA ÓPTICA	2F 10X5 MB	CNT	ACTIVO
5	23H00288	VEINTICUATRO DE MAYO	251190	FIBRA ÓPTICA	2F 20X10 MB	CNT	ACTIVO
6	23H00284	LAS DELICIAS	594016	FIBRA ÓPTICA	2F 20X10 MB	CNT	ACTIVO
7	23H00061	DISTRITO METROPOLITA	d	FIBRA ÓPTICA	2F 20X10 MB	CNT	ACTIVO
8	23H00082	RICARDO CORNEJO	2394560	FIBRA ÓPTICA	2F 10X5 MB	CNT	ACTIVO
9	23H00091	SANTO DOMINGO DE LOS	187153	FIBRA ÓPTICA	2F 20X10 MB	CNT	ACTIVO
10	23H00689	DR. ALFREDO PAREJA DIEZCANSECO	600049	FIBRA ÓPTICA	2F 20X10 MB	CNT	ACTIVO
11	23H00610	VALLE HERMOSO	2645402	FIBRA ÓPTICA	2F 10X5 MB	CNT	ACTIVO
12	23H00610	VALLE HERMOSO	259385	FIBRA ÓPTICA	2F 10X5 MB	CNT	ACTIVO
13	23H00109	FERNANDO CHÁVEZ	733034	FIBRA ÓPTICA	2F 10X5 MB	CNT	ACTIVO
14	23H00489	CIUDAD DE MACHALA	2078146	FIBRA ÓPTICA	2F 10X5 MB	CNT	ACTIVO
15	23H00551	PICHINCHA	12347	FIBRA ÓPTICA	2F 20X10 MB	CNT	ACTIVO

16	23H00561	PICHILINGUE	829951	FIBRA ÓPTICA	2F 10X5 MB	CNT	ACTIVO
17	23H00568	YAHUARCOCCH	829976	FIBRA ÓPTICA	2F 10X5 MB	CNT	ACTIVO
18	23H00497	MARGARITA PONCE	276099	FIBRA ÓPTICA	2F 10X5 MB	CNT	ACTIVO
19	23H00564	LORGIO HUMBERTO CORDOVA SANTANDER	2612539	FIBRA ÓPTICA	2F 10X5 MB	CNT	ACTIVO
20	23H00580	PROF. RICARDO ÁLVAREZ	27899	FIBRA ÓPTICA	2F 10X5 MB	CNT	ACTIVO
21	23H00613	ESCUELA RODRIGO DE	2364649	FIBRA ÓPTICA	2F 10X5 MB	CNT	ACTIVO
22	23H00604	CARLOS BOLIVAR	829854	FIBRA ÓPTICA	INT KU 4:1 1024X512	CNT	ACTIVO
23	23H00393	LA ALEGRIA	2364648	FIBRA ÓPTICA	2F 10X5 MB	CNT	ACTIVO
24	23H00503	CAPITAN SEGUNDO	2358464	FIBRA ÓPTICA	2F 10X5 MB	CNT	ACTIVO
25	23H00321	RENE ARTEAGA CORNEJO	2364647	FIBRA ÓPTICA	2F 10X5 MB	CNT	ACTIVO
26	23H00074	AUGUSTO SOLÓRZANO CONSTANTINE	433434	FIBRA ÓPTICA	2F 10X5 MB	CNT	ACTIVO
27	23H00407	DR. CARLOS RUFINO MARÍN	560026	FIBRA ÓPTICA	2F 10X5 MB	CNT	ACTIVO
28	23H00092	LOS ROSALES	19569	FIBRA ÓPTICA	2F 10X5 MB	CNT	ACTIVO
29	23H00140	HUALCOPO DUCHICELA	19719	FIBRA ÓPTICA	2F 20X10 MB	CNT	ACTIVO
30	23H00135	RAMON MONCAYO	10523	FIBRA ÓPTICA	2F 10X5 MB	CNT	ACTIVO
31	23H00083	ELCÓY ALFARO	557514	FIBRA ÓPTICA	2F 10X5 MB	CNT	ACTIVO
32	23H00016	RUBEN DARIO	230241	FIBRA ÓPTICA	2F 20X10 MB	CNT	ACTIVO
33	23H00095	FRANCISCO	501496	FIBRA ÓPTICA	2F 20X10 MB	CNT	ACTIVO

34	23H00757	OSWALDO GUAYASAMIN	268721	FIBRA ÓPTICA	2F 20X10 MB	CNT	ACTIVO
35	23H00037	JUAN XXIII	31200	FIBRA ÓPTICA	2F 10X5 MB	CNT	ACTIVO
36	23H00137	GONZALO BENITEZ	28486	FIBRA ÓPTICA	2F 10X5 MB	CNT	ACTIVO
37	23H00013	JAIME RUPERTO	3211388	FIBRA ÓPTICA	2F 20X10 MB	CNT	ACTIVO
38	23H00003	MODELO SANTO	483942	FIBRA ÓPTICA	2F 10X5 MB	CNT	ACTIVO
39	23H00075	JUANELOGIO PAZY MIÑO	250797	FIBRA ÓPTICA	2F 10X5 MB	CNT	ACTIVO
40	23H00009	GONZALO DIZARD	167561	FIBRA ÓPTICA	2F 20X10 MB	CNT	ACTIVO
41	23H00008	GENERAL MEDARDO	11038	FIBRA ÓPTICA	2F 20X10 MB	CNT	ACTIVO
42	23H00062	SAN MARCELINO	2482105	FIBRA ÓPTICA	2F 10X5 MB	CNT	ACTIVO
43	23H00035	DR. ALFONSO TOLEDO	2344708	FIBRA ÓPTICA	2F 20X10 MB	CNT	ACTIVO
44	23H00117	MARISCAL SUCRE	16628	FIBRA ÓPTICA	2F 10X5 MB	CNT	ACTIVO
45	23H00071	EEBISLA ISABELA	517469	FIBRA ÓPTICA	2F 10X5 MB	CNT	ACTIVO
46	23H00014	EL CONDOR	32440	FIBRA ÓPTICA	2F 10X5 MB	CNT	ACTIVO
47	23H00133	26 DE SEPTIEMBRE	250322	FIBRA ÓPTICA	2F 10X5 MB	CNT	ACTIVO
48	23H00415	TARQUI	433898	FIBRA ÓPTICA	2F 10X5 MB	CNT	ACTIVO
49	23H00388	PRO CER MANUEL	621812	FIBRA ÓPTICA	2F 20X10 MB	CNT	ACTIVO
50	23H00554	13 DE JUNIO	2394643	FIBRA ÓPTICA	2F 10X5 MB	CNT	ACTIVO
51	23H00425	FLAVIO ALEJANDRO	2394561	FIBRA ÓPTICA	2F 10X5 MB	CNT	ACTIVO
52	23H00487	CARLOS RESTREPO	2394562	FIBRA ÓPTICA	2F 10X5 MB	CNT	ACTIVO
53	23H00502	ENRIQUE NOBOA	2394565	FIBRA ÓPTICA	2F 10X5 MB	CNT	ACTIVO
54	23H00313	PIERRE HITTI	2394566	FIBRA ÓPTICA	2F 10X5 MB	CNT	ACTIVO

55	23H00565	REPUBLICA DE NICARAGUA	2394568	FIBRA ÓPTICA	2F 10X5 MB	CNT	ACTIVO
56	23H00280	REPUBLICA DE CANADA	2394569	FIBRA ÓPTICA	2F 10X5 MB	CNT	ACTIVO
57	23H00602	MARIANO SUAREZ	2394570	FIBRA ÓPTICA	2F 10X5 MB	CNT	ACTIVO
58	23H00607	DOLORES SUAREZ	2394571	FIBRA ÓPTICA	2F 10X5 MB	CNT	ACTIVO
59	23H00596	JUAN BENIGNO VELA	2394572	FIBRA ÓPTICA	2F 10X5 MB	CNT	ACTIVO
60	23H00505	REPUBLICA DE AUSTRIA	2394573	FIBRA ÓPTICA	2F 10X5 MB	CNT	ACTIVO
61	23H00386	DOLORES VEINTIMILLA DE GALINDO	2394574	FIBRA ÓPTICA	2F 10X5 MB	CNT	ACTIVO
62	23D02	STO DOMINGO DE LOS TSACHILAS	2529345	FIBRA ÓPTICA	WAN EDUCATIVA DISTRITO 6 MBPS	CNT	ACTIVO
63	23B00012	MADRE LAURA	2394577	FIBRA ÓPTICA	2F 10X5 MB	CNT	ACTIVO
64	23H00828	U.E ELADIO ROLDOS	2612763	FIBRA ÓPTICA	2F 10X5 MB	CNT	ACTIVO
65	23H00819	CESAR AUGUSTO	2612762	FIBRA ÓPTICA	2F 10X5 MB	CNT	ACTIVO
66	23H00085	UNIDAD EDUCATIVA VILLA FLORIDA	2612767	FIBRA ÓPTICA	2F 10X5 MB	CNT	ACTIVO
67	23H00373	ALVARO PEREZ INTRIAGO	2612759	FIBRA ÓPTICA	2F 10X5 MB	CNT	ACTIVO
68	23H00339	P.C.E.I. ELOY ALFARO	2612761	FIBRA ÓPTICA	2F 10X5 MB	CNT	ACTIVO
69	23H00055	MARÍA EUGENIA DURÁN VILLALOBOS	2612766	FIBRA ÓPTICA	2F 10X5 MB	CNT	ACTIVO
70	23H00297	DR. MANUEL ANTONIO FRANCO PÉREZ	2612768	FIBRA ÓPTICA	2F 10X5 MB	CNT	ACTIVO
71	23H00296	MARIA OLIMPIA DE ARGUDO	2612769	FIBRA ÓPTICA	2F 10X5 MB	CNT	ACTIVO
72	23H00707	MATILDE HIDALGO DE	2612771	FIBRA ÓPTICA	2F 10X5 MB	CNT	ACTIVO
73	23H00829	SAN JACINTO DEL BUA	2612758	FIBRA ÓPTICA	2F 10 X 5 MB	CNT	ACTIVO
74	23H00826	ZOILA ETELVINA	2612770	FIBRA ÓPTICA	2F 10 X 5 MB	CNT	ACTIVO
75	23H00833	JULIO JARAMILLO	2612765	FIBRA ÓPTICA	2F 10 X 5 MB	CNT	ACTIVO
76	23H00099	ESC MANUEL SAMANIEGO	2612972	FIBRA ÓPTICA	2F 10X5 MB	CNT	ACTIVO
77	23H00125	ESC FERNANDO CARDENAS	2612970	FIBRA ÓPTICA	2F 10X5 MB	CNT	ACTIVO

7.6. Verificación CACTIC 2024 y evidencia para levantamiento de incidencias.

23H00127 DOS DE MAYO 171924 PC 2F PYMES 10 X 5 MBPS 2017



23H00514 PUERTO LIMON 2649323 PC 2F 10X5 MB

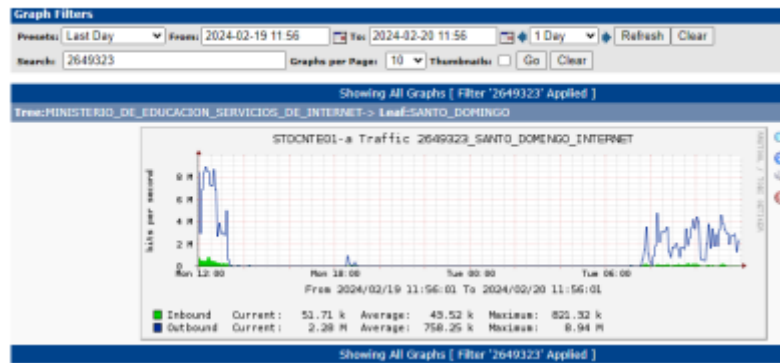

23H00321 UE RENE ARTEAGA CORNEJO 2364647 PC 2F 10X5 MB



23H00074 UE AUGUSTO SOLÓRZANO CONSTANTINE 433434 PC 2F 10X5 MB

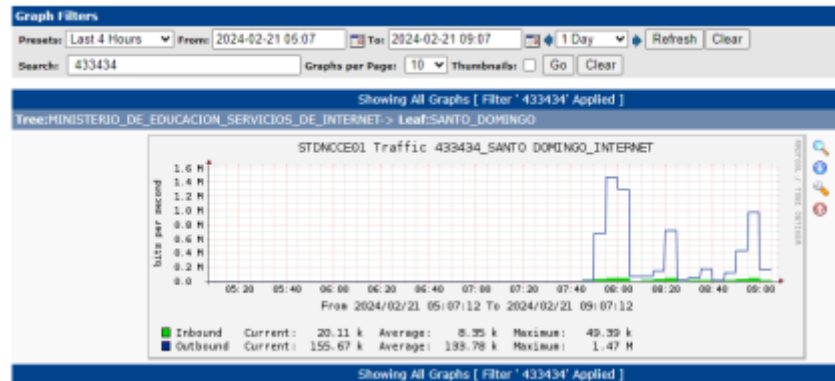

23H00140 HUALCOPO DUCHICELA 19719 PC 2F 20X10 MB

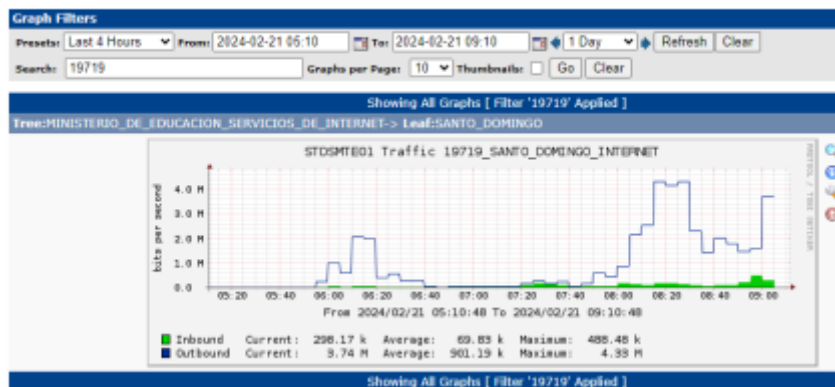

23H00833 JULIO JARAMILLO LAURIDO 2612765 PC 2F PYMES 10 X 5 MBPS}

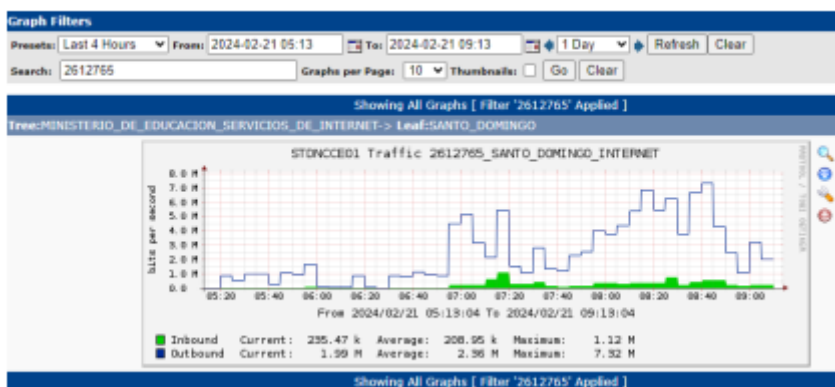

23H00833 JULIO JARAMILLO LAURIDO 2612765 PC 2F PYMES 10 X 5 MBPS}

7.7. Ilustraciones procesos de ASRE.

https://educacionec-my.sharepoint.com/:f/g/personal/diacenia_luzuriaga_educacion_gob_ec/EseAOpJBsuNKvzLHV2qo_QsBviBYIcNxgZxJWWA6s4mi7Q?e=PXnYZ2

DESARROLLO DEL DOCUMENTO		
Nombre	Firma	Fecha
Lic. Ney Alexi Zambrano Saldarriaga ANALISTA DISTRITAL DE PLANIFICACIÓN, (SUBRUGANTE)		15/05/2025
APROBACIÓN DEL DOCUMENTO		
Nombre	Firma	Fecha
Ing. Carlos Fernando Moreno Chávez DIRECTOR DISTRITAL DE EDUCACIÓN 23D02 SANTO DOMINGO.		15/05/2025