

INFORME NARRATIVO DE RENDICIÓN DE CUENTAS 2024

DIRECCIÓN DISTRITAL 10D02 ANTONIO ANTE OTAVALO-EDUCACIÓN



MSc. FREDY COLON PROAÑO TAMAYO
**DIRECTORA DISTRITAL 10D02- ANTONIO ANTE OTAVALO-
EDUCACIÓN**

ENERO - DICIEMBRE 2024

Índice de contenidos

Contenido

1 PRESENTACIÓN	1
2 GLOSARIO DE SIGLAS.....	1
3 INTRODUCCIÓN.....	2
4 RESUMEN	3
5 COBERTURA DE ESTUDIANTES A NIVEL DISTRITAL.....	3
6 RENDICIÓN DE CUENTAS GESTIÓN 2024	4
6.1 EJES DE ACCIÓN	5
5	
6.1.1 Educación segura	5
6.1.2 Alimentación escolar de calidad.....	5
6.1.3 Reinserción escolar	5
6.1.4 Revalorización docente.....	5
6.1.5 Fortalecimiento de la educación en valores	5
6.1.6 Fortalecimiento institucional.....	6
7 INVERSIÓN EN INFRAESTRUCTURA.....	6
7.1 FLETES Y MANIOBRAS.....	7
7.2 CONVENIOS INTERINSTITUCIONALES.....	8
7.3 GESTIÓN DE RIESGOS	20
7.3.1 Gestión	20
7.3.2 Ingresos De Autogestión	21
7.3.3 Gestión Nómina	22
7.3.4 Detalle De Pagos De Personal	22
7.3.5 Gestión Contable	23
7.3.6 Ejecución Fondo Rotativo.....	24
8 DIVISIÓN DE PLANIFICACIÓN	24
8.1 RESOLUCIONES	24
8.2 REUBICACIONES DE DOCENTES	26
8.3 ARCHIVO MAESTRO DE INSTITUCIONES EDUCATIVAS	27
8.4 CÁLCULO DE PLANTA DOCENTE OPTIMA (PDO)	27
8.5 INFORMES TÉCNICOS DE PLANIFICACIÓN Y MICRO PLANIFICACIÓN	28
9 UNIDAD DE TALENTO HUMANO	28
9.1 BIENESTAR SOCIAL	28
9.2 PASANTÍAS	29
9.3 CAMBIO AUTORIDADES	29
9.4 DESVINCULACIÓN CONTRATOS AULA HOSPITALARIA Y SAFPI	29

9.5 SISTEMA INFORMÁTICO INTEGRADO DE TALENTO HUMANO – SIITH	29
9.6 EDUCA EMPLEO	29
9.7 PROCESO DE JUBILACIÓN.	30
10 UNIDAD DE APOYO SEGUIMIENTO REGULACIÓN EDUCATIVA (ASRE)	30
10.1 UNIDADES EDUCATIVAS DE PRODUCCIÓN	30
10.2 UNIDADES EDUCATIVAS DE PRODUCCIÓN.	31
10.2.1 Ampliación De Ofertas Técnicas.....	31
10.3 REDTEC 10D02 ANTONIO ANTE - OTAVALO.	31
10.4 ESCOLARIDAD INCONCLUSA	31
10.5 INSTITUCIONES QUE OFERTA EDUCACIÓN INICIAL	33
10.6 SERVICIO DE ATENCIÓN FAMILIAR PARA LA PRIMERA INFANCIA (SAFPI)	33
10.7 SERVICIO DE NIVELACIÓN Y ACELERACIÓN PEDAGÓGICA (NAP)	33
10.8 SERVICIO INSTITUCIONES EDUCATIVAS DE PERSONAS CON EDUCACIÓN INCONCLUSA (PCEI)	34
10.9 UNIDADES DE APOYO A LA INCLUSIÓN- UDAI	34
10.10 PROGRAMA AULAS HOSPITALARIAS.	35
10.10.1 Programa Aulas Hospitalarias.	35
10.11 DOCENTES PEDAGOGOS	35
10.12 CENTROS ESPECIALIZADOS DE TRATAMIENTO DE ALCOHOL Y DROGAS (CETAD).....	36
11 TECNOLOGÍAS DE LA INFORMACIÓN Y COMUNICACIONES	36
11.1 SOPORTE TÉCNICO EFECTUADO.....	36
11.2 CONECTIVIDAD ENLACES 10D02.....	37
12 UNIDAD DE ATENCIÓN CIUDADANA	38
13 PRINCIPALES HITOS 2024	38
14 PRESUPUESTO	39
15 DESAFÍOS PARA LA GESTIÓN 2025	39

Índice de Tablas

Tabla N°: 1 Ilustración Estudiantes por circuito, oferta y nivel educativo	3
Tabla N°: 2 Instituciones Educativas por Cantones y Sostenimiento	4
Tabla N°: 3 Instituciones Educativas por Jurisdicción	4
Tabla N. 4 Construcción De Aula Y Batería Sanitarias.....	6
Tabla N. 5 Mantenimiento Correctivo De Infraestructura.....	6
Tabla N. 6 ADECUACIÓN DE LOS LABORATORIOS FIP: INFORMATICA	6
Tabla N. 7 Mantenimiento Correctivo de Infraestructura de 5 Instituciones Educativas.	6
Tabla N° 8 Transporte escolar.....	7
Tabla N° 9 Contratación de Servicio de Transporte Pesado para la entrega de Textos y Uniformes Escolares Régimen Sierra y Costa	7
Tabla N° 10 Entrega de Alimentación Escolar Régimen Sierra y Costa	7
Tabla N. 11 Mobiliario escolar.....	8
Tabla N. 12 Equipamiento la Unidad Educativa Comunitaria Intercultural Bilingüe ATAHUALPA	9
Tabla N. 13. Adquisición de Uniformes Escolares Régimen Costa	17
Tabla N°. 14. . Adquisición de Uniformes Escolares Régimen Sierra	18
Tabla N°. 15. Adquisición de Uniformes Escolares Interculturales Bilingües Régimen Sierra ..	18
Tabla N°. 16 Adquisición y Equipamiento de Mobiliario UECBI ATAHUALPA	18
Tabla N°. 17 Adquisición De Mobiliario Escolar Para Las Unidades Educativas Abelardo Moncayo, Dos De Marzo Y República Del Ecuador	19
Tabla N°. 18 Control de plagas.....	20
Tabla N°.19 Planes de Gestión de Riesgos de IE (gestión de riesgos)	20
Tabla N°. 20. .- Reportería Eventos Adversos (gestión de riesgos).....	20
Tabla N°.21. .- Reportería Eventos Adversos (gestión de riesgos).....	20
Tabla N°. 22 plan de contingencia (gestión de riesgos).....	20
Tabla N°. 23. Simulacros (gestión de riesgos)	20
Tabla N°.24 Capacitaciones (gestión de riesgos)	20
Tabla N°. 25 Visita e inspección de bares escolares (gestión de riesgos)	20
Tabla N°. 26 Informes para legalización de ofertas y funcionamientos (gestión de riesgos)...	21
Tabla N°. 27. Ingresos de Autogestión.....	21
Tabla N°. 28. Datos de facturas y comprobantes.....	22
Tabla N°. 29 Gestión Nómina	22
Tabla N°. 29 Ejecución de Enero a Diciembre de 2024.....	23
Tabla 29 Gestión Contable	24
Tabla N°. 30 Resoluciones de ampliación oferta, creación, cambio de denominación, acreditación del servicio educativo, actualización de funcionamiento	24
Tabla N°. 31 Reubicaciones de Docentes	27
Tabla N°. 32 Archivo Maestro (AMIE).	27
Tabla N°. 34 Informes Técnicos de Planificación	28
Tabla N°. 35 Certificaciones POA PAI	28
Tabla N°. 36. Encadenamientos y asignación de cupos	28
Tabla N°. 37 Distributivos de trabajo.....	28
Tabla N°. 38 Unidades Educativas de Producción	30
Tabla N°. 39 Instituciones Educativas fortaleciendo las áreas técnicas.	31
Tabla N°. 40. Atención a estudiantes con Escolaridad Inconclusa	32
Tabla 41 Instituciones de Educación Inicial	33
Tabla N°. 42. Instituciones SAFPI	33

Tabla N°. 43 Nivel De Educación General Básica subnivel De Educación.....	34
Tabla N°. 44 Número de Estudiantes en la Unidad Educativa la Joya.....	35
Tabla N°. 45 Docentes Pedagogos en las Instituciones Educativas.	36

Mapa geográfico

Ilustración 1: Ubicación de la Dirección Distrital
10D02 ANTONIO ANTE OTAVALO EDUCACIÓN detalles de instituciones y circuitos educativos.

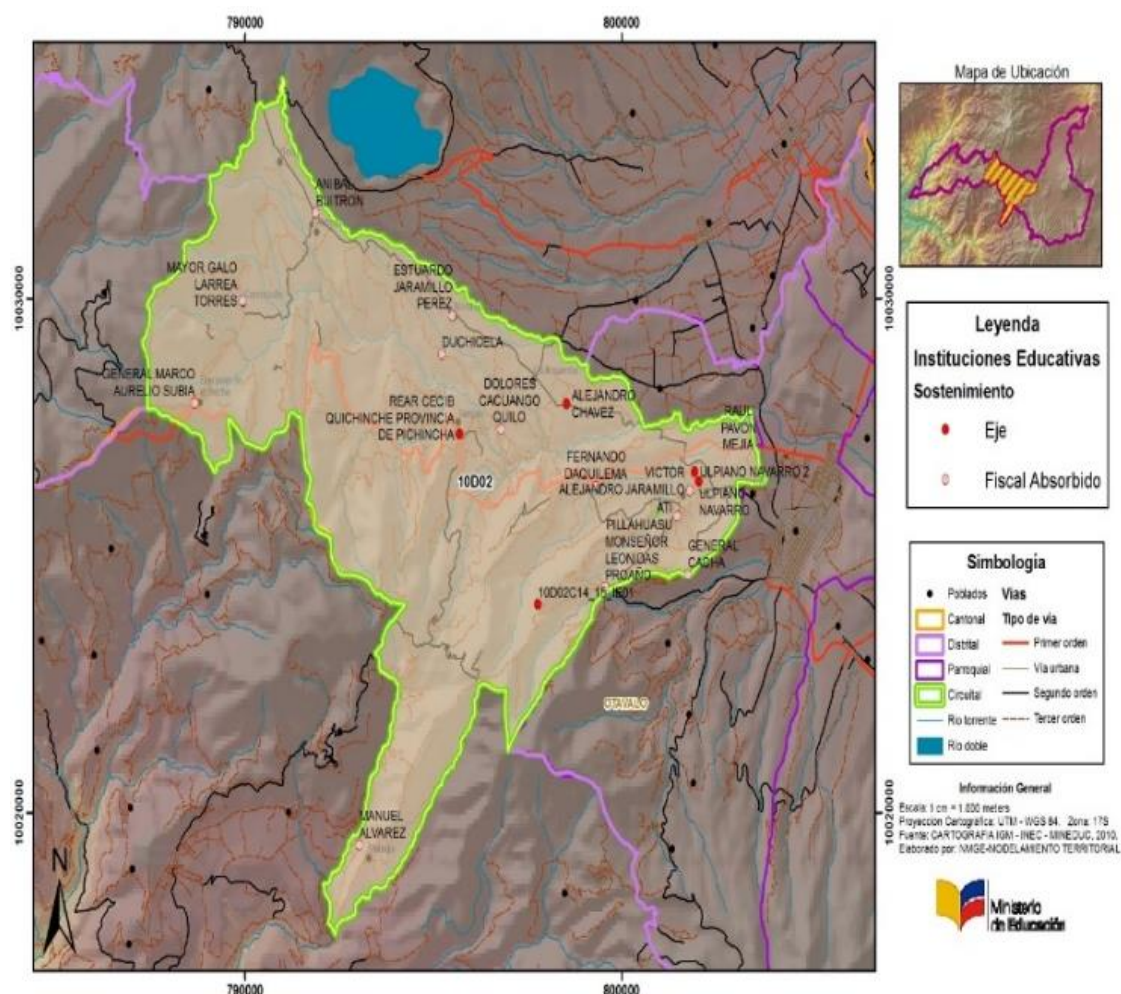

INSTITUCIÓN: DIRECCIÓN DISTRITAL 10D02 ANTONIO ANTE OTAVALO
DIRECTORA DISTRITAL: MSc. MARIA MERCEDES CAÑAMAR PONCE
PROVINCIA: IMBABURA
ZONA DE INFLUENCIA: ANTONIO ANTE - OTAVALO
DIRECCIÓN: PANAMERICANA NORTE Y AV. JUAN DE ALBARRACÍN

1 Presentación

En el marco de nuestro Distrito 10D02, ha dado lugar a las institucionales educativas, cumplir con los objetivos institucionales mediante la utilización de modelos pedagógicos plataformas virtuales, nuevas modalidades de aprendizaje y la adaptación de los estudiantes, docentes y padres de familia a estos nuevos modelos del proceso educativo.

Con la convicción de que la educación es un derecho de todas las personas a lo largo de la vida y una obligación ineludible del Estado, por ello se planteó como objetivo fundamental en el año 2024, coadyuvar en la construcción de un sistema educativo de calidad, mediante la formación integral, holística e inclusiva de niños, niñas, jóvenes y adultos, tomando en cuenta la interculturalidad, la plurinacionalidad, las lenguas ancestrales y género, desde un enfoque de derechos y deberes para fortalecer el desarrollo social, económico y cultural, el ejercicio de la ciudadanía y la unidad en la diversidad de la sociedad ecuatoriana.

El Ministerio de Educación diseña estrategias y mecanismos direccionados para su ejecución a Zonas, Distritos, mismos que son necesarios para asegurar y garantizar la calidad de los servicios educativos, en todos sus niveles y modalidades, desarrollando proyectos y programas educativos que fortalecen la gestión de la educación de forma equitativa e inclusiva con pertinencia cultural.

Todos los procesos realizados por la Dirección Distrital 10D02 Antonio Ante Otavalo – Educación han sido en beneficio de la comunidad educativa y por ende deben ser transparentados y evaluados por la ciudadanía, cumpliendo así con el mandato constitucional, y los logros alcanzados en función de los ejes de trabajo institucional.

2 Glosario de siglas

AMIE	Archivo Maestro de Instituciones Educativas.
BGU	Bachillerato General Unificado.
BT	Bachillerato Técnico.
BTP	Bachillerato Técnico Productivo.
CONADIS	Consejo Nacional de Discapacidades.
DECE	Departamento de Consejería Estudiantil.
EBS	Educación Básica Superior.
EI	Educación Inicial.
e-SIGEF	Sistema Integrado de Gestión Financiera.
FTCS	Función de Transparencia y Control Social
IE	Institución Educativa.
LOEI	Ley Orgánica de Educación Intercultural.
MDT	Ministerio de Trabajo.
MEF	Ministerio de Economía y Finanzas.
MinEduc	Ministerio de Educación.
MOSEIB	Modelo del Sistema de Educación Intercultural Bilingüe.
NAP	Nivelación y Aceleración Pedagógica.
NEE	Necesidades Educativas Especiales.
PCEI	Personas Con Escolaridad Inconclusa.

PEI	Proyecto Educativo Institucional.
PIRR	Plan Institucional para la Reducción de Riesgos.
PICE	Plan Institucional de Continuidad Educativa.
PDO	Planta Docente Optima.
PPL	Personas Privadas de la Libertad.
QSMIB1	Quiero Ser Maestro Intercultural Bilingüe Uno.
QSM	Quiero Ser Maestro.
Tics	Tecnología de la Información y la Comunicación.
Senescyt	Secretaría de Educación Superior, Ciencia y Tecnología.
UDAI	Unidad Distrital de Apoyo a la Inclusión.

3 Introducción

El Consejo de Participación Ciudadana y Control Social (CPCCS) establece que la Rendición de Cuentas es el proceso mediante el cual las instituciones que ejecutan recursos públicos en determinado ejercicio fiscal socializan y transparentan a la ciudadanía la gestión realizada en determinado año.

El Ministerio de Educación (MinEduc), durante el ejercicio fiscal 2024, al igual que en años anteriores, ha implementado permanentemente varios espacios de participación ciudadana en el territorio nacional, donde la comunidad educativa conoció e interactuó en la ejecución de las políticas públicas plasmadas en varios productos y servicios que transparentaron la gestión del MinEduc.

La rendición de cuentas es indispensable para que la sociedad conozca y evalúe las acciones del Estado, ejecutadas anualmente por las instituciones y las entidades del sector público.

Esta rendición debe contemplar el enfoque de derechos, los resultados esperados y obtenidos, los recursos financieros empleados y los métodos utilizados para su gestión.

Las instituciones establecerán mecanismos para garantizar la transparencia de sus acciones, así como planes y programas que faciliten la participación de la ciudadanía en su gestión (Art.45, LOPC, 2010). La educación es un derecho de las personas a lo largo de su vida y un deber ineludible del Estado.

Constituye en un área prioritaria de la política pública y de la inversión estatal [...]. Las personas, las familias y la sociedad tienen el derecho y la responsabilidad de participar en los procesos educativos (Art. 26, CRE, 2008). La educación es indispensable para el conocimiento, el ejercicio de los derechos y la construcción de un país soberano.

Además, es un eje estratégico para el desarrollo nacional (Art. 27, CRE, 2018). El Estado garantizará el acceso universal a la educación, la permanencia, la movilidad y el egreso sin discriminación alguna. (Art. 28, CRE, 2008). Resolución No. CPCCS-PLC-SG-069-2021-476 con fecha 10 de marzo de 2021, suscrita por el Dr. Cesar Marcel Córdova Valverde Secretario General Consejo de Participación Ciudadana y Control Social en el que expide el Reglamento de Rendición de Cuentas.

La Constitución de la República del Ecuador, en su artículo 208, dispone: "Serán deberes y atribuciones del Consejo de Participación Ciudadana y Control Social,

además de los previstos en la ley;

La Constitución de la República del Ecuador, en su artículo 208, dispone: “Serán deberes y atribuciones del Consejo de Participación Ciudadana y Control Social, además de los previstos en la ley;

- Promover la participación ciudadana, estimular procesos de deliberación pública y propiciar la formación en ciudadanía, valores, transparencia y lucha contra la corrupción.
- Establecer mecanismos de rendición de cuentas de las instituciones y entidades del sector público, y coadyuvar procesos de veeduría ciudadana y control social”.

4 Resumen

La misión institucional del Ministerio de Educación es “Garantizar el acceso a una educación de calidad a las y los ecuatorianos a lo largo de la vida y en cualquier momento de la vida, mediante una oferta educativa amplia y pluricultural en todos los niveles; con modalidades suficientes y flexibles, que reconozcan los logros de aprendizaje, el crecimiento personal, la interacción social, el aporte al trabajo, el desarrollo cultural y el ejercicio de la ciudadanía”.

En este marco, durante el 2021 la gestión del Ministerio de Educación estuvo enfocada en cambiar el paradigma educativo a través de la innovación y la cohesión de las instituciones con la comunidad, para iniciar un proceso sostenido de transformación social, cultural y productiva en el país. Las acciones emprendidas se fundamentaron en cuatro ejes transversales de política educativa: calidad educativa, inclusión, equidad y aprendizaje a lo largo de la vida. De esta forma, se garantizó a la población el acceso, la permanencia, la movilidad y la culminación de estudios sin discriminación de ningún tipo.

El Ministerio de Educación (MINEDUC), como rector del Sistema Nacional de Educación en todas las Zonas de Planificación de todo el país, específicamente en la Zona 1 y basado en la Constitución, las leyes vigentes y los instrumentos de política nacional, regula y controla las actividades relacionadas con la educación, así como el funcionamiento de las entidades del sistema, a través de la formulación de la política nacional de educación y el desarrollo de Instrumentos que permitan monitorear y mejorar significativamente las condiciones para el aprendizaje escolar, en todo el territorio, garantizando, de esta manera, el derecho a la educación de las personas, en los niveles de Educación Inicial, Educación General Básica y Bachillerato. El MINEDUC tiene como misión: “Garantizar el acceso y calidad de la educación inicial, básica y bachillerato a los y las habitantes de territorio nacional, mediante la formación integral, holística e inclusiva de niños, niñas, jóvenes y adultos, tomando en cuenta la interculturalidad, la plurinacionalidad, las lenguas ancestrales y género desde un enfoque de derechos y deberes para fortalecer el desarrollo social, económico y cultural, el ejercicio de la ciudadanía y la unidad en la diversidad de la sociedad ecuatoriana”.

5 Cobertura De Estudiantes A Nivel Distrital

Tabla N°: 1 Ilustración Estudiantes por circuito, oferta y nivel educativo

ESTUDIANTES POR CIRCUITO Y NIVEL EDUCATIVO								
N°.	CIRCUITO	No. INSTITUCIONES EDUCATIVAS	INICIAL	EGB BÁSICA 1ero a 7mo	8vo a 10MO	BACHILLERATO CIENCIAS	BACHILLERATO TECNICO	TOTAL
1	10D02C01-03	10	658	4013	1975	1587	580	8813
2	10D02C02-04	12	270	1438	572	275	0	2555

3	10D02C05-13	3	57	1000	512	146	76	1791
4	10D02C06-07	17	1069	7593	3977	3568	978	17185
5	10D02C08-09	10	151	1707	818	901	279	3856
6	10D02C10	6	152	997	489	160	158	1956
7	10D02C11	6	115	923	357	49	89	1533
8	10D02C12	2	131	1081	570	395	149	2326
9	10D02C14-15	14	93	686	361	39	94	1273
10	10D02C16	6	14	165	83	74	0	336
	TOTALES	86	2710	19603	9714	7194	2403	41624

Fuente: jasper1.educarecuador.gob.ec

Periodo: 2022-2023- corte 27/12/2024

El Distrito Educativo 10D02 Antonio Ante-Otavalo tiene a cargo 81 instituciones de régimen Sierra, y régimen Costa tenemos 5 instituciones educativas ubicadas en la parroquia Selva Alegre, una institución completa desde Educación Inicial hasta tercero bachillerato y cuatro instituciones unidocentes. con un total de 86 instituciones educativas fiscales, fiscomisionales, particulares y municipales.

Tabla N°: 2 Instituciones Educativas por Cantones y Sostenimiento

INSTITUCIONES EDUCATIVAS POR CANTON Y SOSTENIMIENTO									
N.°	CANTON	FISCAL INTERCULTURALES	FISCAL INTERCULTURALES BILINGUES	FISCOMISIONAL INTERCUTURAL	FISCOMISIONAL BILINGUES	PARTICULAR INTERCULTURALES	PARTICULARES BILINGUES	MUNICIPAL INTERCUTURAL	TOTAL
1	ANTONIO ANTE	10	2	1	0	9	0	0	22
2	OTAVALO	20	26	2	2	11	2	1	64

Fuente: jasper1.educarecuador.gob.ec

Periodo: 2023-2024- corte 27/12/2024

Tabla N°: 3 Instituciones Educativas por Jurisdicción

INSTITUCIONES EDUCATIVAS POR JURISDICCION				
N.°	JURISDICCION	ANTONIO ANTE	OTAVALO	TOTAL
1	INTERCULTURALES	20	34	54
2	INTERCULTURALES BILINGUES	2	30	32

Fuente: jasper1.educarecuador.gob.ec

Periodo: 2023-2024- corte 27/12/2024

El sistema educativo, por su diversidad, requiere una caracterización que permita representar su estado, analizar sus alcances y monitorear el impacto de las medidas implementadas para su mejoramiento.

El Ministerio de Educación a través del servicio educativo regula alrededor de 86 Instituciones Educativas de todos los niveles y tipos de sostenimiento, la Dirección Distrital 10D02 Antonio Ante- Otavalo, cuenta con 41624 estudiantes y con 1853 Docentes; de acuerdo con los siguientes indicadores del número de instituciones Educativas por Cantón y por Circuito Educativo.

6 Rendición de cuentas gestión 2024

En este marco, a continuación, se presentan los principales resultados alcanzados por la Dirección Distrital 10D02 durante el año 2024.

6.1 Ejes de acción



6.1.1 Educación segura

El programa Comunidades Educativas Seguras y Protectoras está destinado a fortalecer la seguridad en el sistema educativo, con enfoques diferenciados según los niveles de riesgo y promoviendo la participación de toda la comunidad educativa. Además, se establece una priorización de las unidades educativas según su nivel de riesgo, lo que permite una intervención más efectiva y la asignación de recursos adecuados.

6.1.2 Alimentación escolar de calidad

Impulsamos la dotación de un verdadero aporte a la nutrición para el desarrollo adecuado de las capacidades cognitivas de niñas, niños y jóvenes, con el fin de que el proceso de aprendizaje sea apropiado. Se refuerza con el Programa Mundial de Alimentos para la entrega de raciones alimenticias frescas y saludables en 14 instituciones educativas que beneficiarán a 16,793 estudiantes.

6.1.3 Reinserción escolar

Nuestro objetivo es que todos los niños, niñas y adolescentes estén estudiando. Es por eso por lo que el Ministerio de Educación lleva implementando varias estrategias para que los estudiantes que han abandonado la escuela o se han ausentado durante un período prolongado regresen al sistema educativo. Una de ellas es "Todos al Aula", logrando en 5 meses una reinserción escolar de 15,789 estudiantes.

6.1.4 Revalorización docente

Promueve reconocer el trabajo de los docentes, motivarlos, capacitarlos y otorgarles la importancia y el respeto que merecen. Es un compromiso fundamental para mejorar la calidad de la educación en nuestro país. A través de la revalorización docente, podemos garantizar las herramientas y condiciones necesarias para que desempeñen su trabajo de manera profesional y efectiva.

6.1.5 Fortalecimiento de la educación en valores

Impulsamos la educación en valores. No se trata solo de transmitir conocimientos, sino también de cultivar en los estudiantes actitudes y comportamientos que les permitan desenvolverse en el mundo de manera responsable, ética y solidaria. La comunidad educativa juega un papel crucial en el fortalecimiento de valores como la cívica, la ética, la solidaridad, el respeto, la tolerancia, la empatía, la motivación y la escucha activa.

6.1.6 Fortalecimiento institucional

El Ministerio de Educación tiene el objetivo de ser una institución ejemplar, en la que se resalta una gestión de calidad, con el compromiso de los equipos y la mejora continua en los procesos de esta institución.

7 Inversión en infraestructura

CONSTRUCCIÓN DE AULA Y BATERIA SANITARIA EN LA UNIDAD EDUCATIVA COMUNITARIA INTERCULTURAL BILINGÜE BENITO JUAREZ Y UNIDAD EDUCATIVA DIEZ DE AGOSTO PERTENECIENTES A LA DIRECCION DISTRTAL 10D02 ANTONIO ANTE-OTAVALO- EDUCACIÓN.

ETAPA DEL PROCESO: FINALIZADO

Tabla N. 4 Construcción De Aula Y Batería Sanitarias.

N°.	AMIE	UNIDAD EDUCATIVA	PRESUPUESTO
1	10B00018	UECIB BENITO JUAREZ	46.449,59
2	10H00400	U.E DIEZ DE AGOSTO	47.928,00
TOTAL			94.377,59

Fuente: Administración escolar

“MANTENIMIENTO CORRECTIVO DE LA INFRAESTRUCTURA EXISTENTE DE 6 INSTITUCIONES EDUCATIVAS DE LA DIRECCIÓN DISTRITAL 10D02 ANTONIO ANTE OTAVALO, PERTENECIENTE A LA COORDINACIÓN ZONAL 1 – EDUCACIÓN”.

Tabla N. 5 Mantenimiento Correctivo De Infraestructura

N°.	CODIGO	INSTITUCIÓN	PRESUPUESTO
1	10H00261	UE ALBERTO ENRIQUEZ	2.337,90
2	10H00398	U.E. REPUBLICA DEL ECUADOR	2.596,10
3	10B00067	E.E.B. LUIS ULPiano DE LA TORRE	2.412,20
4	10H00441	U.E. GABRIELA MISTRAL	3.021,16
5	10H00429	EGB GUILLERMO GARZON UBIDIA	6.854,61
6	10B00152	UECIB GALO PLAZA LASSO	3.288,70
TOTAL			\$20.510,67

Fuente: Administración Escolar

ADECUACIÓN DE LOS LABORATORIOS DE LA FIGURA PROFESIONAL DE INFORMÁTICA DE LAS UE ANTONIO ANTE Y UE JACINTO COLLAHUAZO DE LA DIRECCIÓN DISTRITAL 10D02 OTAVALO ANTONIO ANTE, PERTENECIENTE A LA COORDINACIÓN ZONAL 1 EDUCACIÓN”

Tabla N. 6 ADECUACIÓN DE LOS LABORATORIOS FIP: INFORMATICA

N°.	AMIE	UNIDAD EDUCATIVA	PRESUPUESTO
1	10H00240	ANTONIO ANTE	23.450,17
2	10H00410	JACINTO COLLAHUAZO	23.450,17
TOTAL			46.900,34

Fuente: Administración Escolar

MANTENIMIENTO CORRECTIVO DE LA INFRAESTRUCTURA EXISTENTE DE 5 UNIDADES EDUCATIVAS DE LA DIRECCIÓN DISTRITAL 10D02 ANTONIO ANTE OTAVALO, PERTENECIENTE A LA COORDINACIÓN ZONAL 1 – EDUCACIÓN.

Tabla N. 7 Mantenimiento Correctivo de Infraestructura de 5 Instituciones Educativas.

N°.	CODIGO	INSTITUCIÓN	CANTÓN
1	10H00249	UE ABELARDO MONCAYO	9.271,65

2	10H00252	UE DOS DE MARZO	2.347,05
3	10H00267	UE DANIEL PASQUEL	1.094,07
4	10H00411	UE OTAVALO	27.472,62
5	10H00456	UE ULPiano NAVARRO	2.664,52
TOTAL			42.849,91

Fuente: Administración Escolar Recursos, Operaciones y Logística

Tabla N°. 8 Transporte escolar

TRANSPORTE ESCOLAR VIGENTE Proceso de Subasta Inversa Electrónica RÉGIMEN SIERRA	
INSTITUCIÓN	VALOR
CECIB DE EB. JAIME ROLDÓS AGUILERA	\$ 12.587,40
"SERVICIO DE TRANSPORTE ESCOLAR PARA 50 ESTUDIANTES DEL CENTRO EDUCATIVO COMUNITARIO INTERCULTURAL BILINGÜE DE EDUCACIÓN BÁSICA JAIME ROLDÓS AGUILERA, RÉGIMEN SIERRA, PARROQUIA SAN JOSÉ DE QUICHINCHÉ, CANTÓN OTAVALO, PROVINCIA DE IMBABURA DE LA DIRECCIÓN DISTRITAL 10D02 ANTONIO ANTE OTAVALO EDUCACIÓN, PARA EL AÑO FISCAL 2023"	

Fuente: Administración Escolar RECURSOS, OPERACIONES Y LOGÍSTICA

7.1 Fletes y maniobras

Tabla N°. 9 Contratación de Servicio de Transporte Pesado para la entrega de Textos y Uniformes Escolares Régimen Sierra y Costa

FLETES Y MANIOBRAS Proceso de Ínfima Cuantía RÉGIMEN COSTA y SIERRA	
INSTITUCIÓN	VALOR
"CONTRATACIÓN DEL SERVICIO DE TRANSPORTE PESADO Y ESTIBAJE PARA LA ENTREGA DE RECURSOS EDUCATIVOS (TEXTOS Y UNIFORMES ESCOLARES) A LAS INSTITUCIONES EDUCATIVAS DE RÉGIMEN COSTA Y SIERRA, PERTENECIENTES A LA DIRECCIÓN DISTRITAL 10D02 ANTONIO ANTE – OTAVALO – EDUCACIÓN, AÑO LECTIVO 2024-2025"	\$ 5.215,00

NOTA: Se realiza un solo contrato por el servicio de Fletes y Maniobras para Régimen Costa y Sierra.

Tabla N°. 10 Entrega de Alimentación Escolar Régimen Sierra y Costa

INSTITUCIONES EDUCATIVAS	TOTAL ESTUDIANTES	TOTAL RACIONES ALIMENTICIAS	NUMERO DE DIAS DE COBERTURA	NÚMERO DE KITS ELABORADOS	OC / OE	REGIMEN	FECHAS
5	296	4440	15	4440	25-01	COSTA	ENE-FEB
61	31607	600533	19	600533	25-02	SIERRA	ENE-FEB
60	30776	615520	20	615520	26-01	SIERRA	MAR-ABR
60	30659	613180	20	613180	26-02	SIERRA	ABR-MAY
5	265	8215	31	8215	27-01	COSTA	MAY-JUN
59	30654	459810	15	459810	27-01	SIERRA	MAY-JUN
6	306	3366	11	3366	01-01	COSTA	AGO
6	308	4620	15	4620	01-02	COSTA	SEP
59	29639	592780	20	592780	01-02	SIERRA	SEP
6	303	6060	20	6060	01-03	COSTA	SEP-OCT
59	30008	600160	20	600160	01-03	SIERRA	SEP-OCT
6	300	6000	20	6000	01-04	COSTA	OCT-NOV
59	29993	599860	20	599860	01-04	SIERRA	OCT-NOV
6	299	2990	10	2990	01-05	COSTA	NOV-DIC

59	30044	300400	10	300400	01-05	SIERRA	NOV-DIC
----	-------	--------	----	--------	-------	--------	---------

Fuente: Administración Escolar

7.2 Convenios interinstitucionales

CONVENIO PARA LA “ADQUISICIÓN Y SUMINISTRO DE MATERIALES DE CONSTRUCCIÓN Y FERRETERÍA PARA EL MANTENIMIENTO, ADECUACIÓN DE INFRAESTRUCTURA, CULMINACIÓN Y/O AMPLIACIÓN DE OBRA EXISTENTE EN LAS INSTITUCIONES EDUCATIVAS FISCALES DEL CANTÓN ANTONIO ANTE”.

Tabla N. 11 Mobiliario escolar

ITEM	Nro. IE	AMIE	INSTITUCIÓN EDUCATIVA	Descripción	MONTO
1	1	10H00262	UNIDAD EDUCATIVA IMBAYA	CAMBIO DE CUBIERTA Y COLOCACIÓN DE BAJANTES DE AGUA LLUVIA	2122,02
2	2	10H00273	UNIDAD EDUCATIVA CHALTURA	CAMBIO DE CUBIERTAS	5414,17
3	3	10H00267	UNIDAD EDUCATIVA DANIEL PASQUEL	AMPLIACIÓN DE LA BATERÍA SANITARIA EXISTENTE	5514,72
4	4	10H00249	UNIDAD EDUCATIVA ABELARDO MONCAYO (BLOQUE CENTRAL)	CAMBIO DE CUBIERTA Y MEJORAMIENTO DE LAS INSTALACIONES ELÉCTRICAS	3044,47
5			UNIDAD EDUCATIVA ABELARDO MONCAYO (BLOQUE 2)	CUBIERTA PARA CERRAMIENTO	2206,68
6			UNIDAD EDUCATIVA ABELARDO MONCAYO (BLOQUE 3)	MEJORAMIENTO DEL CERRAMIENTO DE TAPIAL EXISTENTE	2496,59
7	5	10H00246	UNIDAD EDUCATIVA NOCTURNO ATUNTAQUI	CAMBIO DE CUBIERTA EN AULAS	2990,24
8	6	10H00252	UNIDAD EDUCATIVA 2 DE MARZO	MEJORAMIENTO DEL CERRAMIENTO EXTERIOR FRONTAL	2165,98
18			UNIDAD EDUCATIVA 2 DE MARZO (BLOQUE 2)	CULMINACIÓN DE CERRAMIENTO EXISTENTE	2451,45
9	7	10H00261	UNIDAD EDUCATIVA ALBERTO ENRÍQUEZ (BLOQUE PRINCIPAL)	CAMBIO DE CUBIERTA, PISO, COLOCACIÓN DE CIELO RASO	5159,06
10			UNIDAD EDUCATIVA ALBERTO ENRIQUEZ (BLOQUE 2)	MEJORAMIENTO DE PISO,CIELO RASO EN AULA, IMPERMEABILIZACIÓN DE LOSA, RESANE DE FISURA	1393,02
11	8	10H00240	UNIDAD EDUCATIVA ANTONIO ANTE	MEJORAMIENTO DE INSTALACIONES HIDROSANITARIAS, AULAS (QUÍMICA, CLASES Y PROFESORES)	5832,98
12	9	10H00268	UNIDAD EDUCATIVA CARLOS MONTÚFAR	MEJORAMIENTO DEL CERRAMIENTO DE LADRILLO	2333,16
13	10	10B00018	UNIDAD EDUCATIVA BENITO JUAREZ	MEJORAMIENTO DE INST. SANITARIAS, PAVIMENTO EN VEREDA Y CORREDOR	304,02
14	11	10H00274	UNIDAD EDUCATIVA SAN ROQUE	MEJORAMIENTO DE INST. INFRAESTRUCTURA E INSTALACIONES HIDROSANITARIAS	2862,07
15			UNIDAD EDUCATIVA SAN ROQUE (BLOQUE 3)	MEJORAMIENTO DE INST. SANITARIAS	959,53
16			UNIDAD EDUCATIVA SAN ROQUE (BLOQUE 2)	MEJORAMIENTO DE INST. SANITARIAS Y DE UN AULA, CAMBIO DE CUBIERTA	2691,79
17	12	0B00020	UNIDAD EDUCATIVA LEONARDO PÉREZ MUÑOZ	CULMINACIÓN DEL AULA EXISTENTE	4354,09
TOTAL					54296,04

Fuente: Administración Escolar

Asignación de recursos para la Unidad Educativa del Milenio Gonzáles Suárez

“EQUIPAMIENTO DE LA UNIDAD EDUCATIVA INTERCULTURAL BILINGÜE “ATAHUALPA”, DE LA DIRECCIÓN DISTRITAL 10D02 OTAVALO ANTONIO ANTE, PERTENECIENTE A LA COORDINACIÓN ZONAL 1 EDUCACIÓN”

Tabla N. 12 Equipamiento la Unidad Educativa Comunitaria Intercultural Bilingüe ATAHUALPA

No.	DENOMINACIÓN DEL ÍTEM	DENOMINACIÓN CATÁLOGO	CANTIDAD POR IE
1	ÁBACO	ÁBACO	7
2	ALMOHADÓN	ALMOHADÓN	10
3	AMPLIFICACIÓN	AMPLIFICACIÓN	1
4	ARCHIVADOR AÉREO	ARCHIVADOR AÉREO	4
5	ARCHIVADOR BAJO CARPETAS OFICIO	ARCHIVADOR BAJO CARPETAS OFICIO	4
6	ARMARIO (INICIAL)	ARMARIO	5
7	ARMARIO BIBLIOTECA 900 X 350 X 2000	ARMARIO 900 X 350 X 2000	6
8	ARMARIO MÉDICO	ARMARIO MÉDICO	6
9	BALERO	BALERO	7
10	BASURERO INDIVIDUAL PARA AULAS Y LABORATORIOS	BASURERO INDIVIDUAL PARA AULAS Y LABORATORIOS	125
11	BIOMÉTRICO	BIOMÉTRICO	1
12	CABALLETE	CABALLETE	4
13	CAJA DE LUZ (*INCLUYE LUPAS Y KIT DE FIGURAS)	CAJA DE LUZ	1
14	CAMA DIDÁCTICA	CAMA DIDÁCTICA	1
15	CAMILLA	CAMILLA (1900mm X 740mm X 816mm)	1
16	CANASTAS PLÁSTICAS	CANASTAS PLÁSTICAS	10
17	CARTELERA TIPO VITRINA	CARTELERA TIPO VITRINA	3
18	CASILLERO PARA ESTUDIANTE - MADERA	CASILLERO PARA ESTUDIANTE - MADERA	12
19	CASILLERO PARA ESTUDIANTE POLIETILENO	CASILLERO PARA ESTUDIANTE POLIETILENO	960
20	COCINA DIDÁCTICA	COCINA DIDÁCTICA	1
21	COLCHONETA	COLCHONETA	28
22	COMPUTADOR ESCRITORIO SOFTWARE PRIVADO 14	COMPUTADOR ESCRITORIO SOFTWARE PRIVADO 14	100
23	CONTENEDOR CUADRADO COLOR VERDE CON RUEDAS DE 132 LITROS	CONTENEDOR CUADRADO COLOR VERDE CON RUEDAS DE 132 LITROS	3
24	DISPENSADOR DE JABÓN	DISPENSADOR DE JABON LIQUIDO CON BOTELLA RELLENABLE HASTA DE 800 ML	40
25	DISPENSADOR DE PAPEL	DISPENSADOR DE PAPEL HIGENICO PARA ROLLOS JUMBO	30
26	ESCRITORIO EN L CON CAJONERA (MINKA 1)	Escritorio en L Mina I 1500 mm x 1500 mm, con cajonera	7
27	ESCRITORIO RECTO CON CAJONES (MINKA III)	Escritorio recto Minka III 1500mm x 600mm	45
28	ESPEJO INICIAL	ESPEJO – RINCÓN AULAS INICIAL	2
29	EXHIBIDOR DE REVISTAS	EXHIBIDOR DE REVISTAS	2
30	FLAUTAS	FLAUTAS	7
31	FONDO BIBLIOGRÁFICO	FONDO BIBLIOGRÁFICO	1
32	IMPRESORA TINTA MODELO 2	IMPRESORA TINTA MODELO 2	2
33	JUEGO DE DAMAS	JUEGO DE DAMAS	1
34	KIT 2 MOBILIARIO ESCOLAR (5TO A 7MO DE EGB) TIPO 2	KIT 2 MOBILIARIO ESCOLAR (5TO A 7MO DE EGB) TIPO 2	240
35	KIT 3 MOBILIARIO ESCOLAR (8VO A 10MO EGB) TIPO 3	KIT 3 MOBILIARIO ESCOLAR (8VO A 10MO EGB) TIPO 3	240
36	KIT 4 MOBILIARIO ESCOLAR (1ERO A 3RO BGU) TIPO 4	KIT 4 MOBILIARIO ESCOLAR (1ERO A 3RO BGU) TIPO 4	480

37	KIT DE ATOMOS	KIT DE ATOMOS	2
38	KIT DEPORTIVO - BALON DE FUTBOL N° 5	KIT DEPORTIVO - BALON DE FUTBOL N° 5	12
39	KIT DEPORTIVO - BALON MEDICINAL PVC	KIT DEPORTIVO - BALON MEDICINAL PVC	12
40	KIT DEPORTIVO - BANDERINES	KIT DEPORTIVO - BANDERINES	16
41	KIT DEPORTIVO - CONOS MEDIANOS	KIT DEPORTIVO - CONOS MEDIANOS	48
42	KIT DEPORTIVO - PELOTA DE BALONCESTO NRO. 7	KIT DEPORTIVO - PELOTA DE BALONCESTO NRO. 7	12
43	KIT DEPORTIVO - PELOTA DE BEISBOL	KIT DEPORTIVO - PELOTA DE BEISBOL	12
44	KIT DEPORTIVO - SILBATOS	KIT DEPORTIVO - SILBATOS	10
45	KIT DEPORTIVO - TESTIGOS	KIT DEPORTIVO - TESTIGOS	48
46	KIT DEPORTIVO - ULAS PLÁSTICO	KIT DEPORTIVO - ULAS PLÁSTICO	48
47	KIT DEPORTIVO - VALLAS	KIT DEPORTIVO - VALLAS	24
48	KIT DEPORTIVO - CAJONETA DE MADERA	KIT DEPORTIVO - CAJONETA DE MADERA	4
49	KIT DIDACTICO LIMPIEZA DE HOGAR - PLÁSTICO	KIT DIDACTICO LIMPIEZA DE HOGAR -PLÁSTICO	2
50	KIT PSICOMOTOR	KIT PSICOMOTOR	1
51	LÁMINA DEL SISTEMA SOLAR	LÁMINA DEL SISTEMA SOLAR	1
52	FIEGURAS DE CONTRSUCCIÓN DE ESTRELLAS	FIGURAS DE CONSTRUCCIÓN DE ESTRELLAS	1
53	BLOQUES DE CONSTRUCCIÓN 60 PZ	BLOQUES DE CONSTRUCCIÓN 60 PZ	4
54	BLOQUES DE CONSTRUCCIÓN PIEZAS GIGANTES	BLOQUES DE CONSTRUCCIÓN PIEZAS GIGANTES	1
55	BLOQUES DE CONSTRUCCIÓN TUERCA Y TORNILLO	BLOQUES DE CONSTRUCCIÓN TUERCA Y TORNILLO	2
56	LIBRERO ALTO - BIBLIOTECA	LIBRERO ALTO SIMPLE	10
57	LIBRERO BAJO -BIBLIOTECA	LIBRERO BAJO -SIMPLE	6
58	LIBRERO DIDÁCTICO	LIBRERO DIDÁCTICO	1
59	MAPA - FISICO- POLÍTICO DE ECUADOR	MAPA - FISICO- POLÍTICO DE ECUADOR	1
60	MAPA MURAL AMÉRICA CENTRAL Y EL CARIBE	MAPA MURAL AMÉRICA CENTRAL Y EL CARIBE	1
61	MAPA MURAL AMÉRICA DEL NORTE	MAPA MURAL AMÉRICA DEL NORTE	1
62	MAPA MURAL AMÉRICA DEL SUR	MAPA MURAL AMÉRICA DEL SUR	1
63	MAPA MURAL DE ASIA	MAPA MURAL DE ASIA	1
64	MAPA MURAL DE OCEANÍA	MAPA MURAL DE OCEANÍA	1
65	MAPA MURAL DEL ÁFRICA	MAPA MURAL DEL ÁFRICA	1
66	MAPA MURAL EUROPA	MAPA MURAL EUROPA	1
67	MAPAMUNDI	MAPAMUNDI	1
68	MARACAS (PARES)	MARACAS (PARES)	7
69	MARACATÁN	MARACATÁN	7
70	KIT 0 - MESA Y SILLA DE MADERA INICIAL	KIT 0	40
71	MESA DE REUNIONES 8P	MESA sala DE REUNIONES 8P	1
72	MESA PARA COMPUTADOR (2.40X060)	MESA PARA COMPUTADOR (2.40X060)	29
73	MESA PARA ESTUDIANTE (HEXAGONAL)	MESA PARA ALUMNO DE 1ERO DE EGB	57
74	MESA PARA ESTUDIANTE Y DOCENTE (ACERO INOXIDABLE)	MESA ACERO INOXIDABLE	8
75	MESA RECTANGULAR 4 PERSONAS	MESA PARA CUATRO PERSONAS – COMEDOR	52
76	MICROONDAS DIDÁCTICO	MICROONDAS DIDÁCTICO	1
77	PANDERETAS	PANDERETAS	7
78	PEINADORA DIDÁCTICA	PEINADORA DIDÁCTICA	1
79	PELOTAS DE GIMNASIO	PELOTAS DE GIMNASIO	5
80	PERCHERO	PERCHERO	6
81	PERCHERO TIPO 1	PERCHERO TIPO 1	1
82	PIZARRA ESTUDIANTIL	PIZARRA ESTUDIANTIL	30
83	PIZARRA IMANTADA (INCLUYE KIT DE FIGURAS E INSTALACIÓN)	PIZARRA IMANTADA (INCLUYE KIT DE FIGURAS E INSTALACIÓN)	1
84	PIZARRA MÓVIL	PIZARRA LIQUIDA PEDESTAL 200 CM X 120 CM	1

85	PLANTADOS DE CILINDROS (CILINDROS DE CONSTRUCCIÓN)	PLANTADOS DE CILINDROS (CILINDROS DE CONSTRUCCIÓN)	1
86	PROYECTOR DE IMAGEN MULTIMEDIA	PROYECTOR DE IMAGEN MULTIMEDIA	4
87	PUFF SILLÓN DOCENTE	PUFF DOCENTE	4
88	REFRIGERADORA DIDÁCTICA	REFRIGERADORA DIDÁCTICA	1
89	REPISA ACERO INOXIDABLE 1500 MM (10 EN BODEGA PARA ALIMENTOS Y 8 LABORATORIOS)	REPISA ACERO INOXIDABLE 1500 mm	16
90	REPISA DOBLE CARA	REPISA DOBLE CARA	4
91	REPISA UNA CARA	REPISA UNA CARA	4
92	RINCÓN MAGICO	RINCÓN MAGICO	1
93	ROMPECABEZAS	ROMPECABEZAS	10
94	SALA DIDÁCTICA	SALA DIDÁCTICA	1
95	SET CAMPANAS MUSICALES DE COLORES	SET CAMPANAS MUSICALES DE COLORES	2
96	SET DE ENHEBRADO (24 UNIDADES)	SET DE ENHEBRADO (24 UNIDADES)	2
97	SILLA (METAL-POLIPROPILENO)	Silla estudiantil (metal – polipropileno)	317
98	SILLA GIRATORIA (CHUKUY)	SILLA GIRATORIA (CHUKUY)	19
99	SILLA PARA 1ERO DE EGB	SILLA PARA ALUMNO DE 1ERO DE EGB	116
100	SILLA PARA DOCENTE	SILLA PARA DOCENTE	30
101	SOPORTE PARA FRUTERO DIDÁCTICO	SOPORTE PARA FRUTERO DIDÁCTICO	1
102	TABLERO DE CORCHO	TABLERO DE CORCHO	34
103	TABURETE PARA ESTUDIANTE	TABURETE PARA ALUMNO	80
104	TABURETE: ESTUDIANTE Y DOCENTE	TABURETE ACERO INOXIDABLE	32
105	TAMBORES	TAMBORES	7
106	TARIMA	TARIMA	1
107	TEATRINO	TEATRINO	1
108	TEATRO DE MARIONETAS	TEATRO DE MARIONETAS	1
109	TELÉFONO	TELÉFONO	6
110	TORRE DE CONSTRUCCIÓN	TORRE DE CONSTRUCCIÓN	1
111	TRIANGULOS	TRIANGULOS	7
112	VELADOR DIDÁCTICO	VELADOR DIDÁCTICO	1
113	ZAPATERA (ESTANTERIA)	ZAPATERA DE MADERA	1
114	LAB CIENCIAS MODELO ANATOMICO ESQUELETO HUMANO	LAB CIENCIAS MODELO ANATOMICO ESQUELETO HUMANO	4
115	LAB CIENCIAS MODELO ANATOMICO TORSO HUMANO	LAB CIENCIAS MODELO ANATOMICO TORSO HUMANO	4
116	LAB CIENCIAS MICROPREPARADO CELULAS DICOTILEDONEA MONOCOTILEDONEA BACTERIAS (15 UNI)	LAB CIENCIAS MICROPREPARADO CELULAS DICOTILEDONEA MONOCOTILEDONEA BACTERIAS (15 UNI)	4
117	LAB CIENCIAS MICROPREPARADO EL CUERPO HUMANO TEJIDOS NORMALES (10 UNI)	LAB CIENCIAS MICROPREPARADO EL CUERPO HUMANO TEJIDOS NORMALES (10 UNI)	4
118	LAB CIENCIAS MODELO PROCESO EMBRIONARI	LAB CIENCIAS MODELO PROCESO EMBRIONARI	4
119	LAB CIENCIAS MODELO ANATOMICO OJO HUMANO CON ORBITA	LAB CIENCIAS MODELO ANATOMICO OJO HUMANO CON ORBITA	4
120	LAB CIENCIAS MODELO ANATOMICO OIDO	LAB CIENCIAS MODELO ANATOMICO OIDO	4
121	LAB CIENCIAS MODELO CELULA VEGETAL	LAB CIENCIAS MODELO CELULA VEGETAL	4
122	LAB CIENCIAS MODELO CELULA ANIMAL	LAB CIENCIAS MODELO CELULA ANIMAL	4
123	LAB CIENCIAS AGITADOR 7X200MM VIDRIO MACIZO PULIDO	LAB CIENCIAS AGITADOR 7X200MM VIDRIO MACIZO PULIDO	16
124	LAB CIENCIAS BALANZA PRECISION 600 GRS X0,01	LAB CIENCIAS BALANZA PRECISION 600 GRS X0,01	8
125	LAB CIENCIAS CEPILLO DE LAVADO PARA TUBO 24X13MM	LAB CIENCIAS CEPILLO DE LAVADO PARA TUBO 24X13MM	8
126	LAB CIENCIAS EMBUDO FILTRACION 75MM DE VIDRIO	LAB CIENCIAS EMBUDO FILTRACION 75MM DE VIDRIO	8

127	LAB CIENCIAS EMBUDO FILTRACION 100MM DE PLASTICO	LAB CIENCIAS EMBUDO FILTRACION 100MM DE PLASTICO	8
128	LAB CIENCIAS MATRAZ ERLLENMEYER 250ML VIDRIO	LAB CIENCIAS MATRAZ ERLLENMEYER 250ML VIDRIO	8
129	LAB CIENCIAS ESPATULA 15CM METALICA MANGO MADERA	LAB CIENCIAS ESPATULA 15CM METALICA MANGO MADERA	8
130	LAB CIENCIAS GRADILLA 6 TUBOS CON SECADERO	LAB CIENCIAS GRADILLA 6 TUBOS CON SECADERO	8
131	LAB CIENCIAS PISETA 500ML PLASTICA	LAB CIENCIAS PISETA 500ML PLASTICA	8
132	LAB CIENCIAS CAJA CUBRE OBJETOS 22X22MM X 100 UNIDADES	LAB CIENCIAS CAJA CUBRE OBJETOS 22X22MM X 100 UNIDADES	8
133	LAB CIENCIAS CAJA PORTA OBJETO 76X26MM X 50 UNIDADES	LAB CIENCIAS CAJA PORTA OBJETO 76X26MM X 50 UNIDADES	8
134	LAB CIENCIAS MALLA 15CM CENTRO CERAMICO	LAB CIENCIAS MALLA 15CM CENTRO CERAMICO	8
135	LAB CIENCIAS MECHA PARA MECHERO 10 UNIDADES	LAB CIENCIAS MECHA PARA MECHERO 10 UNIDADES	8
136	LAB CIENCIAS MECHERO EN VIDRIO PARA ALCOHOL 120ML	LAB CIENCIAS MECHERO EN VIDRIO PARA ALCOHOL 120ML	8
137	LAB CIENCIAS MORTERO 105MM X 150ML CON PISTILO	LAB CIENCIAS MORTERO 105MM X 150ML CON PISTILO	8
138	LAB CIENCIAS NUEZ DOBLE GRIS VARILLA MAX 16MM	LAB CIENCIAS NUEZ DOBLE GRIS VARILLA MAX 16MM	8
139	LAB CIENCIAS PAPEL FILTRO 46X57CM PLIEGO	LAB CIENCIAS PAPEL FILTRO 46X57CM PLIEGO	12
140	LAB CIENCIAS PINZA 3 DEDOS UNIVERSAL SIN NUEZ	LAB CIENCIAS PINZA 3 DEDOS UNIVERSAL SIN NUEZ	8
141	LAB CIENCIAS PINZA 3 DEDOS UNIVERSAL CON NUEZ	LAB CIENCIAS PINZA 3 DEDOS UNIVERSAL CON NUEZ	8
142	LAB CIENCIAS PINZA METALICA TUBOS ENSAYO TIPO TIJERA	LAB CIENCIAS PINZA METALICA TUBOS ENSAYO TIPO TIJERA	8
143	LAB CIENCIAS PIPETA GRAD CLASE A 10ML SEROLOGICA DIN ISO 835	LAB CIENCIAS PIPETA GRAD CLASE A 10ML SEROLOGICA DIN ISO 835	8
144	LAB CIENCIAS PIPETeadOR DE 3 VIAS	LAB CIENCIAS PIPETeadOR DE 3 VIAS	8
145	LAB CIENCIAS PROBETA CLASE A 100ML TOLERANCIA: 0.50 ML – BASE HEXAGONAL - GRADUACIONES AZULES	LAB CIENCIAS PROBETA CLASE A 100ML TOLERANCIA: 0.50 ML – BASE HEXAGONAL - GRADUACIONES AZULES	8
146	LAB CIENCIAS SOPORTE UNIVERSAL CON VARILLA	LAB CIENCIAS SOPORTE UNIVERSAL CON VARILLA	8
147	LAB CIENCIAS TRIPODE 10.5 CM DIAMETRO REDONDO EN ZINC	LAB CIENCIAS TRIPODE 10.5 CM DIAMETRO REDONDO EN ZINC	8
148	LAB CIENCIAS TUBO 16X150MM ENSAYO Cap 20ml	LAB CIENCIAS TUBO 16X150MM ENSAYO Cap 20ml	36
149	LAB CIENCIAS VASO ASTM-E960 250ML VIDRIO	LAB CIENCIAS VASO ASTM-E960 250ML VIDRIO	8
150	LAB CIENCIAS VIDRIO RELOJ 10CM	LAB CIENCIAS VIDRIO RELOJ 10CM	8
151	LAB CIENCIAS PH METRO DE BOLSILLO	LAB CIENCIAS PH METRO DE BOLSILLO	8
152	LAB CIENCIAS KIT PARA PRACTICAS DE FOTOSINTESIS	LAB CIENCIAS KIT PARA PRACTICAS DE FOTOSINTESIS	6
153	LAB CIENCIAS KIT DE CIENCIAS - ESTÉREO MICROSCOPIO	LAB CIENCIAS KIT DE CIENCIAS - ESTÉREO MICROSCOPIO	10
154	LAB QUÍMICA AGITADOR 7X200MM VIDRIO MACIZO PULIDO	LAB QUÍMICA AGITADOR 7X200MM VIDRIO MACIZO PULIDO	16
155	LAB QUÍMICA ANILLO 10CM CON NUEZ	LAB QUÍMICA ANILLO 10CM CON NUEZ	4
156	LAB QUÍMICA ANILLO 10CM SIN NUEZ	LAB QUÍMICA ANILLO 10CM SIN NUEZ	4
157	LAB QUÍMICA ASA FERRONIQUEL CON MANGO ALUMINIO	LAB QUÍMICA ASA FERRONIQUEL CON MANGO ALUMINIO	8
158	LAB QUÍMICA BALANZA PRECISION 600 GRS X 0,01 GR	LAB QUÍMICA BALANZA PRECISION 600 GRS X 0,01 GR	4
159	LAB QUÍMICA MATRAZ 250ML FONDO PLANO	LAB QUÍMICA MATRAZ 250ML FONDO PLANO	8
160	LAB QUÍMICA MATRAZ 250ML AFORADO 14/23 T/PLASTICO	LAB QUÍMICA MATRAZ 250ML AFORADO 14/23 T/PLASTICO	4
161	LAB QUÍMICA MATRAZ 100ML AFORADO PLASTICO	LAB QUÍMICA MATRAZ 100ML AFORADO PLASTICO	4

162	LAB QUÍMICA BURETA CLASE A 10ML LLAVE RECTA DIN ISO 385	LAB QUÍMICA BURETA CLASE A 10ML LLAVE RECTA DIN ISO 385	4
163	LAB QUÍMICA CAJA PETRI 100X17MM BOROSILICATO	LAB QUÍMICA CAJA PETRI 100X17MM BOROSILICATO	8
164	LAB QUÍMICA CAJA PETRI 100X17MM PLASTICA	LAB QUÍMICA CAJA PETRI 100X17MM PLASTICA	40
165	LAB QUÍMICA CALENTADOR ELECTRICO 1 HORNILLA	LAB QUÍMICA CALENTADOR ELECTRICO 1 HORNILLA	4
166	LAB QUÍMICA CAPSULA CAPACIDAD 35ML, DIA 60MM, ALTURA 234MM	LAB QUÍMICA CAPSULA CAPACIDAD 30ML, DIA 60MM, ALTURA 34MM	8
167	LAB QUÍMICA CAPSULA CAPACIDAD 70ML, DIA 75MM, ALTURA 30MM	LAB QUÍMICA CAPSULA CAPACIDAD 70ML, DIA 75MM, ALTURA 30MM	4
168	LAB QUÍMICA CENTRÍFUGA DE 6 TUBOS ELECTRCIA	LAB QUÍMICA CENTRÍFUGA DE 6 TUBOS ELECTRCIA	4
169	LAB QUÍMICA JUEGO CHURRUSCOS POR 6 UNIDADES	LAB QUÍMICA JUEGO CHURRUSCOS POR 6 UNIDADES	4
170	LAB QUÍMICA CONEXION "Y"	LAB QUÍMICA CONEXION "Y"	8
171	LAB QUÍMICA CONEXION "T"	LAB QUÍMICA CONEXION "T"	8
172	LAB QUÍMICA CONEXION RECTA CON OLIVA	LAB QUÍMICA CONEXION RECTA CON OLIVA	8
173	LAB QUÍMICA CRISOL 30ML ALTURA 30MM CON TAPA	LAB QUÍMICA CRISOL 30ML ALTURA 30MM CON TAPA	8
174	LAB QUÍMICA CUBA ELECTROLITICA 10 ELECTRODOS	LAB QUÍMICA CUBA ELECTROLITICA 10 ELECTRODOS	4
175	LAB QUÍMICA CUCHARA COMBUSTION PEQUEÑA	LAB QUÍMICA CUCHARA COMBUSTION PEQUEÑA	8
176	LAB QUÍMICA EMBUDO 250ML SEPARACION PLASTICO	LAB QUÍMICA EMBUDO 250ML SEPARACION PLASTICO	4
177	LAB QUÍMICA EMBUDO VIDRIO 100ML SEPARACIÓN 19/26 T/PLÁSTICO	LAB QUÍMICA EMBUDO VIDRIO 100ML SEPARACIÓN 19/26 T/PLÁSTICO	4
178	LAB QUÍMICA EMBUDO 75mm FILTRACIÓN VIDRIO	LAB QUÍMICA EMBUDO 75mm FILTRACIÓN VIDRIO	8
179	LAB QUÍMICA EMBUDO 100mm FILTRACIÓN PLÁSTICO	LAB QUÍMICA EMBUDO 100mm FILTRACIÓN PLÁSTICO	8
180	LAB QUÍMICA EQUIPO DESTILACIÓN 500ML SENCILLO	LAB QUÍMICA EQUIPO DESTILACIÓN 500ML SENCILLO	4
181	LAB QUÍMICA MATRAZ ERLNMEYER 250ML VIDRIO	LAB QUÍMICA MATRAZ ERLNMEYER 250ML VIDRIO	8
182	LAB QUÍMICA MATRAZ ERLNMEYER 250ML PLÁSTICO	LAB QUÍMICA MATRAZ ERLNMEYER 250ML PLÁSTICO	8
183	LAB QUÍMICA ESPÁTULA 15CM METÁLICA MANGO MADERA	LAB QUÍMICA ESPÁTULA 15CM METÁLICA MANGO MADERA	8
184	LAB QUÍMICA ESPÁTULA CUCHARA 20CM PLÁSTICA	LAB QUÍMICA ESPÁTULA CUCHARA 20CM PLÁSTICA	8
185	LAB QUÍMICA FRASCO ÁMBAR 240ML	LAB QUÍMICA FRASCO ÁMBAR 240ML	8
186	LAB QUÍMICA FRASCO ÁMBAR 120ML	LAB QUÍMICA FRASCO ÁMBAR 120ML	8
187	LAB QUÍMICA FRASCO GOTERO DE 50ML	LAB QUÍMICA FRASCO GOTERO DE 50ML	8
188	LAB QUÍMICA PISETA 500ML PLÁSTICA	LAB QUÍMICA PISETA 500ML PLÁSTICA	4
189	LAB QUÍMICA FUENTE DE PODER AC/ DC 2A	LAB QUÍMICA FUENTE DE PODER AC/ DC 2A	4
190	LAB QUÍMICA GRADILLA 12 TUBOS CIRCULAR CON SECADERO	LAB QUÍMICA GRADILLA 12 TUBOS CIRCULAR CON SECADERO	4
191	LAB QUÍMICA GRADILLA 6 TUBOS CON SECADERO	LAB QUÍMICA GRADILLA 6 TUBOS CON SECADERO	4
192	LAB QUÍMICA LIMA TRIANGULAR	LAB QUÍMICA LIMA TRIANGULAR	4
193	LAB QUÍMICA MALLA 15CM CENTRO CERÁMICO	LAB QUÍMICA MALLA 15CM CENTRO CERÁMICO	16
194	LAB QUÍMICA MANGUERA 7X11MM X METRO DE CAUCHO LÁTEX	LAB QUÍMICA MANGUERA 7X11MM X METRO DE CAUCHO LÁTEX	8
195	LAB QUÍMICA MANUAL EQUIPOS DE QUÍMICA	LAB QUÍMICA MANUAL EQUIPOS DE QUÍMICA	4
196	LAB QUÍMICA MECHA PARA MECHERO 10 UNIDADES	LAB QUÍMICA MECHA PARA MECHERO 10 UNIDADES	8
197	LAB QUÍMICA MECHERO BUNSEN PARA GAS PORTÁTIL CON CARTUCHO	LAB QUÍMICA MECHERO BUNSEN PARA GAS PORTÁTIL CON CARTUCHO	4

198	LAB QUÍMICA MECHERO ALCOHOL VIDRIO 120ML	LAB QUÍMICA MECHERO ALCOHOL VIDRIO 120ML	8
199	LAB QUÍMICA MORTERO 105MM X 150ML CON PISTILO	LAB QUÍMICA MORTERO 105MM X 150ML CON PISTILO	4
200	LAB QUÍMICA NUEZ DOBLE GRIS VARILLA MAX 16MM	LAB QUÍMICA NUEZ DOBLE GRIS VARILLA MAX 16MM	8
201	LAB QUÍMICA PAPEL FILTRO 11CM WHATMAN NO. 1 CAJA X100	LAB QUÍMICA PAPEL FILTRO 11CM WHATMAN NO. 1 CAJA X100	4
202	LAB QUÍMICA PAPEL FILTRO 9CM WHATMAN NO. 1 CAJA X100	LAB QUÍMICA PAPEL FILTRO 9CM WHATMAN NO. 1 CAJA X100	4
203	LAB QUÍMICA PAPEL FILTRO 46X57CM PLIEGO	LAB QUÍMICA PAPEL FILTRO 46X57CM PLIEGO	12
204	LAB QUÍMICA PICNOMETRO 10ML SIN TERMÓMETRO	LAB QUÍMICA PICNOMETRO 10ML SIN TERMÓMETRO	4
205	LAB QUÍMICA PINZA BURETA SENCILLA CON NUEZ	LAB QUÍMICA PINZA BURETA SENCILLA CON NUEZ	4
206	LAB QUÍMICA PINZA CRISOL 20CM ACERO INOXIDABLE	LAB QUÍMICA PINZA CRISOL 20CM ACERO INOXIDABLE	4
207	LAB QUÍMICA PINZA 3 DEDOS UNIVERSAL SIN NUEZ	LAB QUÍMICA PINZA 3 DEDOS UNIVERSAL SIN NUEZ	4
208	LAB QUÍMICA PINZA METALICA TUBOS ENSAYO TIPO TIJERA	LAB QUÍMICA PINZA METALICA TUBOS ENSAYO TIPO TIJERA	8
209	LAB QUÍMICA PINZA MADERA TUBO ENSAYO	LAB QUÍMICA PINZA MADERA TUBO ENSAYO	24
210	LAB QUÍMICA PIPETA GRAD A 10ML SEROLOGICA DIN ISO 835	LAB QUÍMICA PIPETA GRAD A 10ML SEROLOGICA DIN ISO 835	4
211	LAB QUÍMICA PIPETA GRAD A 5ML SEROLOGICA DIN ISO 835	LAB QUÍMICA PIPETA GRAD A 5ML SEROLOGICA DIN ISO 835	4
212	LAB QUÍMICA PROBETA P 100ML EN VIDRIO BASE PLASTICA	LAB QUÍMICA PROBETA P 100ML EN VIDRIO BASE PLASTICA	8
213	LAB QUÍMICA PROBETA P 250ML PLÁSTICA	LAB QUÍMICA PROBETA P 250ML PLÁSTICA	8
214	LAB QUÍMICA SOPORTE UNIVERSAL CON VARILLA	LAB QUÍMICA SOPORTE UNIVERSAL CON VARILLA	4
215	LAB QUÍMICA LAMINA TABLA PERIODICA 1.45x1.00 MT	LAB QUÍMICA LAMINA TABLA PERIODICA 1.45x1.00 MT	4
216	LAB QUÍMICA TAPON 25 UNIDADES SURTIDO	LAB QUÍMICA TAPON 25 UNIDADES SURTIDO	4
217	LAB QUÍMICA TERMOMETRO -10 + 150 ALCOHOL	LAB QUÍMICA TERMOMETRO -10 + 150 ALCOHOL	8
218	LAB QUÍMICA TRIPODE 10.5 CM REDONDO EN ZINC	LAB QUÍMICA TRIPODE 10.5 CM REDONDO EN ZINC	4
219	LAB QUÍMICA TRIPODE EISCO 12CM REDONDO EN ZINC	LAB QUÍMICA TRIPODE EISCO 12CM REDONDO EN ZINC	4
220	LAB QUÍMICA TUBO 18X150MM CON DESPRENDIMIENTO	LAB QUÍMICA TUBO 18X150MM CON DESPRENDIMIENTO	16
221	LAB QUÍMICA TUBO 12X100MM CULTIVO TAPA ROSCA	LAB QUÍMICA TUBO 12X100MM CULTIVO TAPA ROSCA	24
222	LAB QUÍMICA TUBO 16X150MM ENSAYO Cap 20ml	LAB QUÍMICA TUBO 16X150MM ENSAYO Cap 20ml	96
223	LAB QUÍMICA TUBO 30X150MM MACROTUBO	LAB QUÍMICA TUBO 30X150MM MACROTUBO	4
224	LAB QUÍMICA TUBO EN U SENCILLO 125MM	LAB QUÍMICA TUBO EN U SENCILLO 125MM	4
225	LAB QUÍMICA TUBO DOBLAR 10MM LARGO 50 CM VIDRIO	LAB QUÍMICA TUBO DOBLAR 10MM LARGO 50 CM VIDRIO	12
226	LAB QUÍMICA TUBO CAPILARES 100 UNIDS.	LAB QUÍMICA TUBO CAPILARES 100 UNIDS.	4
227	LAB QUÍMICA TUBO THIELE	LAB QUÍMICA TUBO THIELE	4
228	LAB QUÍMICA VASO 250ML PLASTICO	LAB QUÍMICA VASO 250ML PLASTICO	8
229	LAB QUÍMICA VASO ASTM-E960 250ML VIDRIO	LAB QUÍMICA VASO ASTM-E960 250ML VIDRIO	8
230	LAB QUÍMICA VIDRIO RELOJ 10CM	LAB QUÍMICA VIDRIO RELOJ 10CM	8
231	LAB QUÍMICA SENSOR DE TEMPERATURA	LAB QUÍMICA SENSOR DE TEMPERATURA	4
232	LAB QUÍMICA PIPETeador 3 VIAS	LAB QUÍMICA PIPETeador 3 VIAS	4
233	LAB QUÍMICA SENSOR DE PH	LAB QUÍMICA SENSOR DE PH	4

234	LAB QUÍMICA MICROSCOPIO BINOCULAR ESTUDIANTIL	LAB QUÍMICA MICROSCOPIO BINOCULAR ESTUDIANTIL	20
235	LAB FÍSICA Sensor Para medición de Fuerza inalámbrico	LAB FÍSICA Sensor Para medición de Fuerza inalámbrico	4
236	LAB FÍSICA Sensor Para medición de Movimiento Inalámbrico	LAB FÍSICA Sensor Para medición de Movimiento Inalámbrico	4
237	LAB FÍSICA Plano Inclinado con accesorios incluidos	LAB FÍSICA Plano Inclinado con accesorios incluidos	4
238	LAB FÍSICA Disparador de tiro parabólico	LAB FÍSICA Disparador de tiro parabólico	4
239	LAB FÍSICA Set Demostrativo de poleas	LAB FÍSICA Set Demostrativo de poleas	4
240	LAB FÍSICA Figuras para centro de gravedad	LAB FÍSICA Figuras para centro de gravedad	4
241	LAB FÍSICA Kit de Colisiones con accesorios	LAB FÍSICA Kit de Colisiones con accesorios	4
242	LAB FÍSICA Aparato de caída Libre	LAB FÍSICA Aparato de caída Libre	4
243	LAB FÍSICA Controlador de tiempo con foto puentes	LAB FÍSICA Controlador de tiempo con foto puentes	4
244	LAB FÍSICA Fuente de Poder regulable 6 a 12 V	LAB FÍSICA Fuente de Poder regulable 6 a 12 V	4
245	LAB FÍSICA Tornillo Micrómetro en acero	LAB FÍSICA Tornillo Micrómetro en acero	4
246	LAB FÍSICA Calibrador Verinier en acero	LAB FÍSICA Calibrador Verinier en acero	4
247	LAB FÍSICA Cronometro Digital	LAB FÍSICA Cronometro Digital	4
248	LAB FÍSICA Soporte Universal	LAB FÍSICA Soporte Universal	4
249	LAB FÍSICA Set juego de Pesas con gancho 1000gr	LAB FÍSICA Set juego de Pesas con gancho 1000gr	4
250	LAB FÍSICA Kit electrónica con accesorios	LAB FÍSICA Kit electrónica con accesorios	4
251	LAB FÍSICA Balanza Digital 2000 gr	LAB FÍSICA Balanza Digital 2000 gr	4
252	LAB FÍSICA dinamómetro 1N	LAB FÍSICA dinamómetro 1N	4
253	LAB FÍSICA dinamómetro 5N	LAB FÍSICA dinamómetro 5N	4
254	LAB FÍSICA dinamómetro 10N	LAB FÍSICA dinamómetro 10N	4
255	LAB FÍSICA Generador Van de Graff	LAB FÍSICA Generador Van de Graff	4
256	REACTIVOS LAB. CIENCIAS ALCOHOL ETILICO AL 96% (1 gl) (POTABLE)	REACTIVOS LAB. CIENCIAS ALCOHOL ETILICO AL 96% (1 gl) (POTABLE)	1
257	REACTIVOS LAB. CIENCIAS ALMIDON SOLUBLE P.A. (50 g)	REACTIVOS LAB. CIENCIAS ALMIDON SOLUBLE P.A. (50 g)	1
258	REACTIVOS LAB. CIENCIAS SODIO BICARBONATO AL 10% (250ML)	REACTIVOS LAB. CIENCIAS SODIO BICARBONATO AL 10% (250ML)	1
259	REACTIVOS LAB. CIENCIAS VIOLETA DE GENCIANA AL (500ML)	REACTIVOS LAB. CIENCIAS VIOLETA DE GENCIANA AL (500ML)	1
260	REACTIVOS LAB. CIENCIAS FIJADOR ALCOHOL-ACETONA (500ml) COLORACION DE GRAM	REACTIVOS LAB. CIENCIAS FIJADOR ALCOHOL-ACETONA (500ml) COLORACION DE GRAM	1
261	REACTIVOS LAB. CIENCIAS REACTIVO DE LUGOL (500 ml) (COLORACION DE GRAM)	REACTIVOS LAB. CIENCIAS REACTIVO DE LUGOL (500 ml) (COLORACION DE GRAM)	1
262	REACTIVOS LAB. CIENCIAS SAFRANINA (500 ml) COLORACION DE GRAM	REACTIVOS LAB. CIENCIAS SAFRANINA (500 ml) COLORACION DE GRAM	1
263	REACTIVOS LAB. CIENCIAS AZUL DE METILENO 1% (500 ML) - COLORACION BAAR	REACTIVOS LAB. CIENCIAS AZUL DE METILENO 1% (500 ML) - COLORACION BAAR	1
264	REACTIVOS LAB. CIENCIAS EOSINA SOLUCION (120 ml)	REACTIVOS LAB. CIENCIAS EOSINA SOLUCION (120 ml)	1
265	REACTIVOS LAB. CIENCIAS ORCEINA PA (1 g)	REACTIVOS LAB. CIENCIAS ORCEINA PA (1 g)	1
266	REACTIVOS LAB. CIENCIAS SUDAN III SOLUCION (100 ml)	REACTIVOS LAB. CIENCIAS SUDAN III SOLUCION (100 ml)	1
267	REACTIVOS LAB. CIENCIAS HELIANTINA AL 5% (250ml)	REACTIVOS LAB. CIENCIAS HELIANTINA AL 5% (250ml)	1
268	REACTIVOS LAB. CIENCIAS FUCSINA SOLUCIÓN (500ML)	REACTIVOS LAB. CIENCIAS FUCSINA SOLUCIÓN (500ML)	1
269	REACTIVOS LAB. CIENCIAS AGUA DESTILADA CON ENVASE (4 L)	REACTIVOS LAB. CIENCIAS AGUA DESTILADA CON ENVASE (4 L)	1
270	REACTIVOS LAB. CIENCIAS FRUCTOSA PA (50 g)	REACTIVOS LAB. CIENCIAS FRUCTOSA PA (50 g)	1

271	REACTIVOS LAB. CIENCIAS GLUCOSA P.A (200 g)	REACTIVOS LAB. CIENCIAS GLUCOSA P.A (200 g)	1
272	REACTIVOS LAB. CIENCIAS FENOLFTALEÍNA AL 1% (250 ml)	REACTIVOS LAB. CIENCIAS FENOLFTALEÍNA AL 1% (250 ml)	1
273	REACTIVOS LAB. CIENCIAS ROJO DE METILO (50 ml)	REACTIVOS LAB. CIENCIAS ROJO DE METILO (50 ml)	1
274	REACTIVOS LAB. CIENCIAS PAPEL EC PH 1-14 TUBO X 100 UNIDADES	REACTIVOS LAB. CIENCIAS PAPEL EC PH 1-14 TUBO X 100 UNIDADES	1
275	REACTIVOS LAB. CIENCIAS ALCOHOL INDUSTRIAL (1 gl)	REACTIVOS LAB. CIENCIAS ALCOHOL INDUSTRIAL (1 gl)	1
276	REACTIVOS LAB. QUÍMICA R ALCANFOR EN PASTILLAS (100 g)	REACTIVOS LAB. QUÍMICA R ALCANFOR EN PASTILLAS (100 g)	1
277	REACTIVOS LAB. QUÍMICA R ALCOHOL ETILICO AL 96% (1 gl) (POTABLE)	REACTIVOS LAB. QUÍMICA R ALCOHOL ETILICO AL 96% (1 gl) (POTABLE)	1
278	REACTIVOS LAB. QUÍMICA R ALMIDON SOLUBLE P.A. (50 g)	REACTIVOS LAB. QUÍMICA R ALMIDON SOLUBLE P.A. (50 g)	1
279	REACTIVOS LAB. QUÍMICA R AMONIO HIDROXIDO 10% 500ML	REACTIVOS LAB. QUÍMICA R AMONIO HIDROXIDO 10% 500ML	1
280	REACTIVOS LAB. QUÍMICA R AMONIO NITRATO P.A. (100 g)	REACTIVOS LAB. QUÍMICA R AMONIO NITRATO P.A. (100 g)	1
281	REACTIVOS LAB. QUÍMICA R AZUFRE RESUBLIMADO (200 g)	REACTIVOS LAB. QUÍMICA R AZUFRE RESUBLIMADO (200 g)	1
282	REACTIVOS LAB. QUÍMICA R CALCIO CARBONATO P.A (100 g)	REACTIVOS LAB. QUÍMICA R CALCIO CARBONATO P.A (100 g)	1
283	REACTIVOS LAB. QUÍMICA R CALCIO CLORURO AL 10% (250 ML)	REACTIVOS LAB. QUÍMICA R CALCIO CLORURO AL 10% (250 ML)	1
284	REACTIVOS LAB. QUÍMICA R CLOROFORMO PA (250ML)	REACTIVOS LAB. QUÍMICA R CLOROFORMO PA (250ML)	1
285	REACTIVOS LAB. QUÍMICA R COBRE II OXIDO P.A. (50 g) OXIDO CUPRICO	REACTIVOS LAB. QUÍMICA R COBRE II OXIDO P.A. (50 g) OXIDO CUPRICO	1
286	REACTIVOS LAB. QUÍMICA R FENOLFTALEÍNA AL 1% (250 ml)	REACTIVOS LAB. QUÍMICA R FENOLFTALEÍNA AL 1% (250 ml)	1
287	REACTIVOS LAB. QUÍMICA R GLICERINA USP (250 ml)	REACTIVOS LAB. QUÍMICA R GLICERINA USP (250 ml)	1
288	REACTIVOS LAB. QUÍMICA R HIERRO III CLORURO P.A. (100 g) CLORURO FERRICO	REACTIVOS LAB. QUÍMICA R HIERRO III CLORURO P.A. (100 g) CLORURO FERRICO	1
289	REACTIVOS LAB. QUÍMICA R MAGNESIO METALICO CINTA PA (2 m)	REACTIVOS LAB. QUÍMICA R MAGNESIO METALICO CINTA PA (2 m)	1
290	REACTIVOS LAB. QUÍMICA R PAPELAZUL DE TORNASOL (100 un) (IMPORTADO)	REACTIVOS LAB. QUÍMICA R PAPELAZUL DE TORNASOL (100 un) (IMPORTADO)	1
291	REACTIVOS LAB. QUÍMICA R PAPEL ROJO DE TORNASOL (100 un) (IMPORTADO)	REACTIVOS LAB. QUÍMICA R PAPEL ROJO DE TORNASOL (100 un) (IMPORTADO)	1
292	REACTIVOS LAB. QUÍMICA R POTASIO CLORURO P.A. (100 g)	REACTIVOS LAB. QUÍMICA R POTASIO CLORURO P.A. (100 g)	1
293	REACTIVOS LAB. QUÍMICA R POTASIO HIDRÓXIDO AL 10% 1,78N (500 ml)	REACTIVOS LAB. QUÍMICA R POTASIO HIDRÓXIDO AL 10% 1,78N (500 ml)	1
294	REACTIVOS LAB. QUÍMICA R POTASIO YODURO P.A. (50 g)	REACTIVOS LAB. QUÍMICA R POTASIO YODURO P.A. (50 g)	1
295	REACTIVOS LAB. QUÍMICA R ROJO DE METILO (5 g)	REACTIVOS LAB. QUÍMICA R ROJO DE METILO (5 g)	1
296	REACTIVOS LAB. QUÍMICA R PLATA NITRATO P.A. (10 g)	REACTIVOS LAB. QUÍMICA R PLATA NITRATO P.A. (10 g)	1
297	REACTIVOS LAB. QUÍMICA R POTASIO CLORATO P.A. (100 g)	REACTIVOS LAB. QUÍMICA R POTASIO CLORATO P.A. (100 g)	1
298	REACTIVOS LAB. QUÍMICA R SODIO BICARBONATO AL 10% (250ML)	REACTIVOS LAB. QUÍMICA R SODIO BICARBONATO AL 10% (250ML)	1
299	REACTIVOS LAB. QUÍMICA R SODIO CLORURO P.A. (200 g)	REACTIVOS LAB. QUÍMICA R SODIO CLORURO P.A. (200 g)	1
300	REACTIVOS LAB. QUÍMICA R ZINC METÁLICO EN GRANALLAS (100 g)	REACTIVOS LAB. QUÍMICA R ZINC METÁLICO EN GRANALLAS (100 g)	1
301	REACTIVOS LAB. QUÍMICA R HELIANTINA AL 1% (250 ml)	REACTIVOS LAB. QUÍMICA R HELIANTINA AL 1% (250 ml)	1
302	REACTIVOS LAB. QUÍMICA R POTASIO PERMANGANATO 0,1N (500ml)	REACTIVOS LAB. QUÍMICA R POTASIO PERMANGANATO 0,1N (500ml)	1

303	REACTIVOS LAB. QUÍMICA R ACIDO NITRICO P.A. (500 ml)	REACTIVOS LAB. QUÍMICA R ACIDO NITRICO P.A. (500 ml)	1
304	REACTIVOS LAB. QUÍMICA R AGUA DESTILADA CON ENVASE (4 L)	REACTIVOS LAB. QUÍMICA R AGUA DESTILADA CON ENVASE (4 L)	1
305	REACTIVOS LAB. QUÍMICA R CALCIO HIDROXIDO P.A. (100 g)	REACTIVOS LAB. QUÍMICA R CALCIO HIDROXIDO P.A. (100 g)	1
306	REACTIVOS LAB. QUÍMICA R ALUMINIO HIDRÓXIDO P.A. (100 g)	REACTIVOS LAB. QUÍMICA R ALUMINIO HIDRÓXIDO P.A. (100 g)	1
307	REACTIVOS LAB. QUÍMICA R COBRE EN LÁMINAS 6X4 CM (10UND)	REACTIVOS LAB. QUÍMICA R COBRE EN LÁMINAS 6X4 CM (10UND)	1
308	REACTIVOS LAB. QUÍMICA R FRUCTOSA PA (50 g)	REACTIVOS LAB. QUÍMICA R FRUCTOSA PA (50 g)	1
309	REACTIVOS LAB. QUÍMICA R GLUCOSA P.A (200 g)	REACTIVOS LAB. QUÍMICA R GLUCOSA P.A (200 g)	1
310	REACTIVOS LAB. QUÍMICA R HIERRO METALICO EN LIMADURAS (100 g)	REACTIVOS LAB. QUÍMICA R HIERRO METALICO EN LIMADURAS (100 g)	1
311	REACTIVOS LAB. QUÍMICA R HIPOCLORITO DE SODIO (CLORO LÍQ. AL 10%) (1gl)	REACTIVOS LAB. QUÍMICA R HIPOCLORITO DE SODIO (CLORO LÍQ. AL 10%) (1gl)	1
312	REACTIVOS LAB. QUÍMICA R POTASIO DICROMATO AL 10 % (250 ml)	REACTIVOS LAB. QUÍMICA R POTASIO DICROMATO AL 10 % (250 ml)	1
313	REACTIVOS LAB. QUÍMICA R ACIDO ACETICO al 10% 1,7N (500 ml)	REACTIVOS LAB. QUÍMICA R ACIDO ACETICO al 10% 1,7N (500 ml)	1
314	REACTIVOS LAB. QUÍMICA R ACIDO CÍTRICO P.A. (100 g)	REACTIVOS LAB. QUÍMICA R ACIDO CÍTRICO P.A. (100 g)	1
		TOTAL, INVERSION UECIB ATAHUALPA	535.120,71

Fuente: Administración Escolar

ADQUISICIÓN DE UNIFORMES ESCOLARES INTERCULTURALES RÉGIMEN COSTA 2024 – 2025 PARA LAS INSTITUCIONES EDUCATIVAS FISCALES, PERTENECIENTES A LA DIRECCIÓN DISTRITAL 10D02 ANTONIO ANTE OTAVALO EDUCACIÓN”.

Código del Proceso: CE-10D02AAOE-010-2024

Fecha: Abril 2024

Etapas: Finalizado

Tabla N. 13. Adquisición de Uniformes Escolares Régimen Costa

Nº	DISTRITO EDUCATIVO	CÓDIGO	DETALLE	VALOR	BENEFICIARIOS	TOTAL
1	ANTONIO ANTE OTAVALO	10D02	KIT 6 PRENDAS	33.21	329	10,926.09
	TOTAL, ADQUISICIÓN TOTAL 2024-2025				329	10,926.09

Fuente: Administración Escolar

“ADQUISICIÓN DE UNIFORMES ESCOLARES INTERCULTURALES RÉGIMEN SIERRA 2024 - 2025 PARA LAS INSTITUCIONES EDUCATIVAS FISCALES, PERTENECIENTES A LA DIRECCIÓN DISTRITAL 10D02 ANTONIO ANTE OTAVALO EDUCACIÓN”

Código del Proceso: CE-10D02AAOE-019-2024

Fecha: Septiembre 2024

Etapas: Finalizado

Tabla N°. 14. . Adquisición de Uniformes Escolares Régimen Sierra

Nº	DISTRITO EDUCATIVO	CÓDIGO	DETALLE	VALOR	BENEFICIARIOS	TOTAL
1	ANTONIO ANTE OTAVALO	10D02	KIT 6 PRENDAS	33.21	11.492	381.649,32
	TOTAL, ADQUISICIÓN TOTAL 2024-2025				11.492	381.649,32

Fuente: Administración Escolar

“ADQUISICIÓN DE UNIFORMES ESCOLARES INTERCULTURALES BILINGÜES RÉGIMEN SIERRA Y AMAZONÍA 2024 - 2025, PARA LAS INSTITUCIONES EDUCATIVAS FISCALES, PERTENECIENTES A LA DIRECCIÓN DISTRITAL 10D02 ANTONIO ANTE OTAVALO EDUCACIÓN”

Código del Proceso: CE-10D02AAOE-022-2024

Fecha: Octubre 2024

Etap: Finalizado

Tabla N°. 15. Adquisición de Uniformes Escolares Interculturales Bilingües Régimen Sierra

N°	DISTRITO	CÓDIGO	DETALLE ETNIA	VALOR USD	N° BENEFICIADOS	TOTAL, ASIGNACIÓN POR DISTRITO EDUCATIVO USD
1	OTAVALO	10D02	KAYAMPI	29.822,57	550	271.675,86
			KICHWA OTAVALO	233.584,00	4.270	
			KIT 6 PRENDAS	8.269,29	249	
	TOTAL			271.675,86	5.069	271.675,86

ADQUISICIÓN DE EQUIPAMIENTO Y MOBILIARIO ESCOLAR (CATALOGADO - ITEM 531403) PARA LA UNIDAD EDUCATIVA DEL MILENIO GONZÁLES SUÁREZ, PERTENECIENTE A LA DIRECCIÓN DISTRITAL 10D02 ANTONIO ANTE OTAVALO EDUCACIÓN”

Código de Proceso: CE-10D02AAOE-009-2024

Fecha: Abril 2024

Etap: Finalizado

Valor: \$ 113.558,38

Tabla N°. 16 Adquisición y Equipamiento de Mobiliario UECBI ATAHUALPA

NRO.	DENOMINACIÓN CATÁLOGO	CANTIDAD	PRECIO UNITARIO	SUBTOTAL
1	BASURERO INDIVIDUAL PARA AULAS Y LABORATORIOS	125	\$ 37,55	\$ 4.693,75
2	CABALLETE	4	\$ 90,88	\$ 363,52
3	CAMA DIDÁCTICA	1	\$ 115,07	\$ 115,07
4	CARTELERA TIPO VITRINA	3	\$ 137,86	\$ 413,58
5	COCINA DIDÁCTICA	1	\$ 70,96	\$ 70,96
6	CONTENEDOR CUADRADO COLOR VERDE CON RUEDAS DE 132 LITROS	3	\$ 61,97	\$ 185,91
7	DISPENSADOR DE JABÓN	40	\$ 12,95	\$ 518,00
8	DISPENSADOR DE PAPEL	30	\$ 12,50	\$ 375,00
9	EXHIBIDOR DE REVISTAS	2	\$ 119,61	\$ 239,22
10	KIT 2 MOBILIARIO ESCOLAR (5TO A 7MO DE EGB) TIPO 2	240	\$ 48,08	\$ 11.539,20

11	KIT 3 MOBILIARIO ESCOLAR (8VO A 10MO EGB) TIPO 3	240	\$ 53,89	\$ 12.933,60
12	KIT 4 MOBILIARIO ESCOLAR (1ERO A 3RO BGU) TIPO 4	480	\$ 56,05	\$ 26.904,00
13	KIT 0 - MESA Y SILLA DE MADERA INICIAL	40	\$ 56,09	\$ 2.243,60
14	MESA PARA ESTUDIANTE (HEXAGONAL)	57	\$ 59,36	\$ 3.383,52
15	MESA PARA ESTUDIANTE Y DOCENTE (ACERO INOXIDABLE)	8	\$ 99,35	\$ 794,80
16	MESA RECTANGULAR 4 PERSONAS	52	\$ 77,83	\$ 4.047,16
17	MICROONDAS DIDÁCTICO	1	\$ 40,91	\$ 40,91
18	PEINADORA DIDÁCTICA	1	\$ 200,49	\$ 200,49
19	PIZARRA ESTUDIANTIL	30	\$ 133,95	\$ 4.018,50
20	PIZARRA IMANTADA (INCLUYE KIT DE FIGURAS E INSTALACIÓN)	1	\$ 131,52	\$ 131,52
21	PIZARRA MÓVIL	1	\$ 115,09	\$ 115,09
22	PUFF SILLÓN DOCENTE	4	\$ 54,25	\$ 217,00
23	REFRIGERADORA DIDÁCTICA	1	\$ 110,83	\$ 110,83
24	RINCÓN MAGICO	1	\$ 698,63	\$ 698,63
25	SALA DIDÁCTICA	1	\$ 287,02	\$ 287,02
26	SILLA (METAL-POLIPROPILENO	317	\$ 86,84	\$ 27.528,28
27	SILLA PARA 1ERO DE EGB	116	\$ 22,59	\$ 2.620,44
28	SILLA PARA DOCENTE	30	\$ 58,38	\$ 1.751,40
29	SOPORTE PARA FRUTERO DIDÁCTICO	1	\$ 47,84	\$ 47,84
30	TABLERO DE CORCHO	34	\$ 56,26	\$ 1.912,84
31	TABURETE PARA ESTUDIANTE	80	\$ 37,13	\$ 2.970,40
32	TABURETE: ESTUDIANTE Y DOCENTE	32	\$ 64,08	\$ 2.050,56
33	VELADOR DIDÁCTICO	1	\$ 35,74	\$ 35,74
			TOTAL	\$ 113.558,38

Fuente: Administración Escolar

Recepción de mobiliario escolar kit 1. kit 2 kit 3 y kit 4 para distribución a instituciones educativas.

Tabla N°. 2 Adquisición De Mobiliario Escolar Para Las Unidades Educativas Abelardo Moncayo, Dos De Marzo Y República Del Ecuador

INSTITUCIÓN EDUCATIVA	AMIE	KIT 1 MOBILIARIO ESCOLAR (2DO A 4TO DE EGB) TIPO 1		KIT 2 MOBILIARIO ESCOLAR (5TO A 7MO DE EGB) TIPO 2		KIT 3 MOBILIARIO ESCOLAR (8VO A 10MO EGB) TIPO 3		KIT 4 MOBILIARIO ESCOLAR (1ERO A 3RO BGU) TIPO 4		VALOR TOTAL DE LA ADQUISICIÓN
UNIDAD EDUCATIVA "ABELARDO MONCAYO"	10H00249	60	\$2.722,20	60	\$2.884,80	60	\$3.233,40	100	\$5.605,00	\$14.445,40

7.3 Gestión De Riesgos

“CONTRATACIÓN DEL SERVICIO DE CONTROL INTEGRAL DE PLAGAS PARA LAS INSTALACIONES DE LA DIRECCIÓN DISTRITAL 10D02 ANTONIO ANTE - OTAVALO – EDUCACIÓN (UNIDAD EDUCATIVA OTAVALO – PLANTA CENTRAL), DE LA COORDINACIÓN ZONAL DE EDUCACIÓN ZONA 1

7.3.1 Gestión

Tabla N°. 18 Control de plagas

CONTROL DE PLAGAS PROCESO DE ÍNFIMA CUANTÍA		
PROCESO	VALOR	OBSERVACIONES
“CONTRATACIÓN DEL SERVICIO DE CONTROL INTEGRAL DE PLAGAS PARA LAS INSTALACIONES DE LA DIRECCIÓN DISTRITAL 10D02 ANTONIO ANTE - OTAVALO – EDUCACIÓN (UNIDAD EDUCATIVA OTAVALO – PLANTA CENTRAL), DE LA COORDINACIÓN ZONAL DE EDUCACIÓN ZONA 1”	1000,00	<p>NOTA: Se realiza cuatro intervenciones en las instalaciones de la Dirección Distrital 10D02 Antonio Ante – Otavalo – Educación.</p> <p>1. 06-03-2024 2. 23-07-2024 3. 06-08-2024</p>

Fuente: Administración Escolar

Tabla N°.19 Planes de Gestión de Riesgos de IE (gestión de riesgos)

DISTRITO	TOTAL, DE INSTITUCIONES	NRO. DE PLANES DE INSTITUCIONES	PORCENTAJE ENTREGADA DE PICES TOTALES
10D02	81	94	100%

Fuente: Administración Escolar

Tabla N°. 20. - Reportería Eventos Adversos (gestión de riesgos)

DISTRITO	TOTAL, DE INSTITUCIONES	NRO. DE PLANES DE INSTITUCIONES	PORCENTAJE ENTREGADA DE PICES TOTALES
10D02	19	34	100%

Fuente: Administración Escolar

Tabla N°.21. - Reportería Eventos Adversos (gestión de riesgos)

DISTRITO	TOTAL, DE INSTITUCIONES	NRO. DE PLANES DE INSTITUCIONES	PORCENTAJE ENTREGADA DE PICES TOTALES
10D02	60	355	100%

Fuente: Administración Escolar

Tabla N°. 22 plan de contingencia (gestión de riesgos)

DISTRITO	TOTAL, DE INSTITUCIONES	NRO. DE PLANES DE INSTITUCIONES	PORCENTAJE ENTREGADA DE PICES TOTALES
10D02	58	257	100%

Fuente: Administración Escolar

Tabla N°. 23. Simulacros (gestión de riesgos)

DISTRITO	TOTAL, DE INSTITUCIONES	NRO. DE INFORMES DE SIMULACROS EN INSTITUCIONES	PORCENTAJE ENTREGADA DE PICES TOTALES
10D02	81	805	100%

Fuente: Administración Escolar

Tabla N°.24 Capacitaciones (gestión de riesgos)

DISTRITO	TOTAL, DE INSTITUCIONES	NRO. DE INFORMES DE SIMULACROS EN INSTITUCIONES	PORCENTAJE ENTREGADA DE PICES TOTALES
10D02	60	53	100%

Fuente: Administración Escolar

Tabla N°. 25 Visita e inspección de bares escolares (gestión de riesgos)

DISTRITO	TOTAL, DE INSTITUCIONES	NRO. DE INSTITUCIONES VISITADAS EN TERRITORIO	PORCENTAJE ENTREGADA DE PICES TOTALES
10D02	43	137	100%

Tabla N°. 26 Informes para legalización de ofertas y funcionamientos (gestión de riesgos)

DISTRITO	TOTAL, DE INSTITUCIONES	NRO. DE INSTITUCIONES VISITADAS EN TERRITORIO	PORCENTAJE ENTREGADA DE PICES TOTALES
10D02	17	17	100%

Fuente: Administración Escolar

En este ejercicio fiscal de Enero a Diciembre 2024, se realiza procesos de contratación pública de conformidad al presupuesto asignado, mediante la modalidad de: **Licitación de Seguros (LICS), Menor Cuantía de Obra (MCO), Subasta Inversa Electrónica (SIE), Catálogo Electrónico (CE) e Ínfima Cuantía (IC)**, siendo los más relevantes los procesos de Contratación de Seguros de Bienes, Mantenimiento correctivo de las 13 infraestructura educativas, Contratación de Servicios de Transporte Escolar, Contratación de Servicio de Seguridad y Vigilancia y adquisición de Materiales de Aseo, Uniformes y Mobiliarios para las instituciones educativas, así mismo se provee de servicios y bienes de consumo mediante procesos de Ínfima Cuantía.

7.3.2 Ingresos De Autogestión

En el periodo de enero a diciembre del 2024, se ha registrado en el sistema Esigef la contabilización de los ingresos recaudados por Autogestión según el siguiente cuadro: En los meses de Enero a Diciembre del 2024, se registra en el sistema DIM-SRI datos de las facturas y comprobantes de retención.

Tabla N°. 27. Ingresos de Autogestión

UNIDAD EDUCATIVA	PRODUCTO	VALOR
U.E. SAN ROQUE	BAR ESCOLAR	2.228.17
U.E. ANTONIO ANTE	BAR ESCOLAR	2.462.35
U.E. DOS DE MARZO	BAR ESCOLAR	2.119.38
U.E. NOCTURNO ATUNTAQUI	BAR ESCOLAR	186.03
UECIB. BENITO JUAREZ	BAR ESCOLAR	343.41
U.E. CHALTURA	BAR ESCOLAR	1.052.03
U.E. IMBAYA	BAR ESCOLAR	504.21
U.E. ABELARDO MONCAYO	BAR ESCOLAR 4490.19, COPIAS 869.89	5.360.08
U.E. ALBERTO ENRIQUEZ	BA BAR 5954.70, COPIAS 869.89,	6.824.59
U.E. DANIEL PASQUEL	BAR ESCOLAR	993.40
UECIB. MANUEL J. CALLE	BAR ESCOLAR	397.65
U.E. OTAVALO	BAR ESCOLAR 2443.26, COPIAS	4.723.87
U.E. JCINTO COLLAHUAZO	BAR ESCOLAR 6724.75, COPIAS 869.89	7.594.64
U.E. REPUBLICA DEL ECUADOR	BAR ESCOLAR	6.936.85
U.E. JATUN KURAKA OTAVALO	BAR ESCOLAR	2.619.69
U.E. GABRIELA MISTRAL	BAR ESCOLAR 4036.29, COPIAS 869.89	4.906.18
U.E. DIEZ DE AGOSTO	BA ESCOLA 4094.83, LOCAL 876.58,	4.971.41
CECIB LUIL ULPiano DE LA	BAR ESCOLAR	574.82
U.E. ISAAC J. BARRERA	BAR ESCOLAR 4221.52, COPIAS 869.89	5.091.41
UECIB SAN JUAN DE ILUMAN	BAR ESCOLAR	654.98
U.E. SARANCE	BAR ESCOLAR 2476.42, COPIAS 608.91	3.085.33
U.E. JUAN MONTALVO	BAR ESCOLAR	750.82
U.E. ALFREDO PEREZ	BAR ESCOLAR	3.611.64
UECIB. GALO PLAZA LASSO	BAR ESCOLAR	593.34
U.E. ULPiano NAVARRO	BAR ESCOLAR	909.61
U.E. SELVA ALEGRE	BAR ESCOLAR	477.45
TOTAL DE INGRESOS		69.973.34

Fuente: Unidad Financiera

En los meses de Enero a Diciembre del 2024 se registra en el sistema DIM-SRI datos de las facturas y comprobantes de retención para la elaboración de ANEXOS TRANSACCIONALES, según detalle:

Tabla N°. 28. Datos de facturas y comprobantes

MES	N° DE DOCUMENTOS FACTURAS DE COMPRAS	N° DOCUMENTOS DE FACTURAS VENTAS	N° DOCUMENTOS DE COMPROBANTES DE RETENCION
ENERO	427	80	427
FEBRERO	429	51	429
MARZO	424	50	424
ABRIL	426	48	426
MAYO	444	55	444
JUNIO	452	52	452
JULIO	459	55	459
AGOSTO	447	5	447
SEPTIEMBRE	426	0	126
OCTUBRE	434	13	121
NOVIEMBRE	483	0	151
DICIEMBRE	443	0	130
TOTAL/2023	5294	409	4036

Fuente: Unidad Financiera

7.3.3 Gestión Nómina

El Departamento Financiero Área de Nómina en cumplimiento a los diferentes procesos realizados del 02 al 31 de diciembre de 2023 ha realizado los pagos de remuneraciones de acuerdo con el siguiente detalle:

7.3.4 Detalle De Pagos De Personal

A continuación, se detallan los pagos realizados a los funcionarios en los diferentes regímenes laborales, así como también a exfuncionarios que recibieron el beneficio por jubilación:

Tabla N°. 29 Gestión Nómina

N°. FUNCIONARIOS	DETALLLE	VALOR PAGADO
1762	PERSONAL LOEI, LOSEP Y CODIGO DE TRABAJO	\$ 31.597.209,26
187	PERSONAL LOEI A CONTRATO REGULAR (113) Y PROYECTO ABC-FAPT (62)	\$ 1.790.790,17
10	PERSONAL LOSEP A CONTRATO	\$ 121.032,00
68	JUBILACION PATRONAL	\$ 224.552,72
	BENEFICIO POR JUBILACION	\$ 1.241.912,25
	TOTAL	\$ 34.975.496,40

Fuente: Unidad Financiera

Se han elaborado 117 reformas en el periodo del de primero de enero al 31 de diciembre de 2024: declarar vacantes personal LOEI, finalización de contrato colectivo por jubilación, incorporar y traspaso de partida por bienestar social y sectorización, finalización de contratos, llenar vacante, ingreso de contratos proceso educa empleo, modificación geográfica, revisión a la clasificación de puestos, ingreso de pasivos, ingreso de jubilados, incorporación de puestos partidas (vacantes), finalización de jubilado, levantar puesto temporalmente inactivo a ocupado.

Se han atendido a 291 funcionarios para envío y entrega de 420 roles de pago utilizando vías telemáticas como WhatsApp, correos institucional y personal, se atendió a 31 funcionarios para cambio de cuentas bancarias, se entregó CERTIFICACIONES DE NO ADEUDAR A PERSONAL ABC, CERTIFICADO DE PARTIDAS PRESUPUESTARIAS, CERTIFICADO HABILITACION TIPO DE MOVIMIENTO, INGRESOS ANUALES, JUBILACION PATRONAL, JUBILADOS, SERVICIO DE GUARDERIA, RTENCIÓN JUDICIAL, INGRESO Y TRABAJO A 62 FUNCIONARIOS.

Se registro de aviso de entrada y salida en el IESS a 362 funcionarios por varios procesos que se realizaron durante el periodo del primero de enero al 31 de diciembre de 2024.

Se generó en el sistema SUPA del Consejo de la Judicatura las planillas para el descuento por retención judicial que tienen los funcionarios, además se solicitó la inclusión de nuevos procesos en el sistema para cumplir con las disposiciones que emite el Consejo de la Judicatura.

Se remitió a la Coordinación Zonal informes sobre el pago de remuneraciones al personal docente a contrato que pertenecen a procesos de la Subsecretaría de Educación Especializada e Inclusiva - Educación Inicial y Básica (ex proyecto FAPT_EBJA y sus componentes).

7.3.5 Gestión Contable

En el transcurso de los meses de 02 Enero al 31 de diciembre de 2024, se ha realizado ejecución según cuadro detallado:

Tabla N°. 29 Ejecución de Enero a Diciembre de 2024

ITEM	FTE	DESCRIPCION	DEVENGADO	% EJECTUTADO
530101	001	Agua Potable	83,460.56	95.57
530104	001	Energía Eléctrica	71,187.50	95.93
530105	001	Telecomunicaciones	54,005.11	96.56
530208	001	Servicio de Seguridad y Vigilancia	98,273.99	96.34
530209	001	Servicios de Aseo Lavado de Vestimenta de Trabajo fumigación desinfección Limpieza de Instalaciones manejo de desechos contaminados recuperación y clasificación de materiales reciclables	12,756.32	100.00
530255	001	Combustibles	3,499.96	100.00
530405	001	vehículos (Servicio para Mantenimiento y Reparación)	1,295.00	100.00
530804	001	Materiales de Oficina	8,945.46	100.00
530805	001	Materiales de Aseo	8,082.21	100.00
530807	001	Materiales de Impresión Fotografía Reproducción y Publicaciones	5,112.45	100.00
530813	001	Repuestos y Accesorios	5,630.53	100.00
570102	001	Tasas Generales Impuestos Contribuciones Permisos Licencias y Patentes	9,046.92	100.00
570201	001	Seguros	18,246.34	81.98
530402	002	Edificios Locales Residencias y Cableado Estructurado (Instalación Mantenimiento y Reparación)	20,509.15	29.31
530811	002	Insumos Materiales y Suministros para Construcción Electricidad Plomería Carpintería Señalización Vial Navegación Contra Incendios y placas	6,599.41	99.80
530802	001	Vestuario Lencería Prendas de Protección Insumos y Accesorios para uniformes del personal de Protección Vigilancia y Seguridad	573,216.50	81.25
570201	001	Seguros	2,743.83	100.00
530201	001	Transporte de Personal	11,637.44	77.41
530404	001	Maquinarias y Equipos (Instalación Mantenimiento y Reparación)	5,152.28	100.00
530812	001	Materiales Didácticos	1,345.00	100.00
530824	001	Insumos Bienes y Materiales para Producción de Programas de Radio Televisión Eventos Culturales Artísticos y Entretenimiento en General	2,806.65	100.00
530829	001	Insumos Materiales Suministros y bienes para Investigación	5,061.92	100.00
531403	001	Mobiliario	229,251.13	100.00
531404	001	Maquinarias y Equipos	8,594.04	100.00

531406	001	Herramientas y Equipos Menores	1,601.28	100.00
531407	001	Equipos Sistemas y Paquetes Informáticos	527.92	100.00
531409	001	Libros y Colecciones	66,000.00	100.00
840103	001	Mobiliarios	44,558.81	64.94
840104	001	Maquinarias y Equipos	42,363.07	95.17
840107	001	Equipos Sistemas y Paquetes Informáticos	133,482.20	100.00
530204	001	Edición Impresión Reproducción Publicaciones Suscripciones Fotocopiado Traducción Empastado Enmarcación Serigrafía Fotografía Carnetización Filmación e Imágenes Satelitales	708.09	100.00
840104	002	Maquinarias y Equipos	848.73	100.00
750107	202	Construcciones y Edificaciones	94,247.25	99.86
530417	002	Infraestructura	2,966.38	100.00
530801	002	Alimentos y Bebidas	188.25	99.60
530811	002	Insumos Materiales y Suministros para Construcción Electricidad Plomería Carpintería Señalización Vial Navegación Contra Incendios y placas	3,575.35	100.00
530819	002	Accesorios e Insumos Químicos y Orgánicos	2,938.18	99.52
530820	002	Menaje y Accesorios Descartables	799.70	100.00
530823	002	Egresos para Sanidad Agropecuaria	5,789.94	99.65

7.3.6 Ejecución Fondo Rotativo

Tabla 3 Gestión Contable

ITEM		DESCRIPCION	DEVENGADO	% EJE
530204	001	Edición Impresión Reproducción Publicaciones Suscripciones Fotocopiado Traducción Empastado Enmarcación Serigrafía Fotografía Carnetización Filmación e Imágenes Satelitales	454.16	100.00
530402	001	Edificios Locales Residencias y Cableado Estructurado (Instalación Mantenimiento y Reparación)	2,314.61	100.00
530404	001	Maquinarias y Equipos (Instalación Mantenimiento y Reparación)	250.00	100.00
530801	001	Alimentos y Bebidas	390.00	100.00
530819	001	Accesorios e Insumos Químicos y Orgánicos	1,145.50	100.00
530823	001	Egresos para Sanidad Agropecuaria	848.73	100.00
531512	001	Semovientes	2,597.00	100.00
		SUMA TOTAL	8,000.00	100%

Fuente: Unidad Financiera

8 División De Planificación

8.1 Resoluciones

REGLAMENTO GENERAL A LA LEY ORGANICA DE LA LEY DE EDUCACION, ARTICULOS: 70,71,72,73,74,79,80; , ACUERDO Nro. MINEDUC-MINEDUC-2022-00023-A, de fecha 4 de junio del 2022, PROCEDIMIENTO PARA LA CREACIÓN Y AUTORIZACIÓN DE FUNCIONAMIENTO DE INSTITUCIONES EDUCATIVAS FISCALES, ACUERDO Nro. MINEDUC-MINEDUC-2021-00052-A, del 01 de Octubre del 2021 NORMATIVA PARA LA CREACIÓN Y FUNCIONAMIENTO DE LAS INSTITUCIONES EDUCATIVAS PARTICULARES, FISCOMISIONALES Y MUNICIPALES CON MODALIDAD PRESENCIAL, SEMIPRESENCIAL Y A DISTANCIA.

Tabla N°. 4 Resoluciones de ampliación oferta, creación, cambio de denominación, acreditación del servicio educativo, actualización de funcionamiento

N° .- RESOLUCION	TIPO DE RESOLUCION	INSTITUCION EDUCATIVA
RESOLUCION-NRO MINEDUC -CZ1-2024-00385-R	AUTORIZAR LA CREACION Y FUNCIONAMIENTO	CENTRO DE EDUCACION INICIAL "NANY"

RESOLUCION N°. MINEDUC-CZ1-2024-00424-R	AUTORIZAR LA CREACION DE LA INSTITUCION	CENTRO DE EDUCACION INICIAL "HUELLITAS"
RESOLUCION NRO.MINEDUC-CZ1-2024-00498-R	AUTORIZAR LA CREACION Y FUNCIONAMIENTO DE LA UNIDAD EDUCATIVA PCEI "LIBERTAD"	UNIDAD EDUCATIVA PCEI "LIBERTAD"
RESOLUCION NRO.MINEDUC - MINEDUC-2024-00010-R	AUTORIZAR LA CREACION Y FUNCIONAMIENTO DE LA UNIDAD EDUCATIVA COMUNITARIA INTERCULTURAL BILINGÜE "ATAHUALPA"	UNIDAD EDUCATIVA COMUNITARIA INTERCULTURAL BILINGÜE "ATAHUALPA"
RESOLUCION NRO.MINEDUC-CZ1-2025-00032-R	ACTUALIZAR LA AUTORIZACION DE FUNCIONAMIENTO POR MODIFICACION DE PROMOTOR Y REPRESENTANTE LEGAL.	UNIDAD EDUCATIVA PCEI "LIBERTAD"
RESOLUCION NRO MINEDUC-CZ1-2024-00515-R	FUSIONAR- LAS INSTITUCIONES EDUCATIVAS PERTENECIENTES AL DISTRITO EDUCATIVO 10D02.	UNIDAD EDUCATIVA COMUNITARIA INTERCULTURAL BILINGÜE "ATAHUALPA"
Resolución Nro. MINEDUC-CZ1-2024-00364-R	ACREDITACIÓN EL SERVICIO EDUCATIVO 2024	CENTRO EDUCATIVO COMUNITARIO INTERCULTURAL BILINGÜE DE EDUCACION BASICA "MAYOR GALO LARREA TORRES"
Resolución Nro. MINEDUC-CZ1-2024-00240-R	AMPLIACION DE OFERTA INTENSIVA Y ACTUALIZACION DE FUNCIONAMIENTO 2023-2024	UNIDAD EDUCATIVA "SARANCE"
Resolución Nro. MINEDUC-CZ1-10D02-2024-0223-R	AUTORIZAR el cambio de denominación de Unidad Educativa del Milenio "Jatun Kuraka Otavalo" a UNIDAD EDUCATIVA DEL MILENIO "JATUN KURAKA OTAVALO",	UNIDAD EDUCATIVA DEL MILENIO "JATUN KURAKA OTAVALO"
Resolución Nro. MINEDUC-CZ1-2024-00242-R	AMPLIACION DE EDUCACION SUPERIOR INTENSIVA (15 MESES) Y ACTUALIZACION DE FUNCIONAMIENTO 2023-2024	UNIDAD EDUCATIVA "ULPIANO NAVARRO"
RESOLUCION Nro. MINEDUC-CZ1-10D02-2024-0100-R	CAMBIO DE DENOMINACION DE CENTRO EDUCATIVO COMUNITARIO INTERCULTURAL BILINGÜE "MANUEL J. CALLE" a UNIDAD EDUCATIVA COMUNITARIA INTERCULTURAL BILINGÜE "MANUEL J CALLE".	CENTRO EDUCATIVO COMUNITARIO INTERCULTURAL BILINGÜE MANUEL J. CALLE
RESOLUCION NRO.MINEDUC -CZ1-2024-00363-R	ACREDITAR EL SERVICIO EDUCATIVO	ESCUELA DE EDUCACION BASICA "DANIEL PASQUEL"
Resolución Nro. MINEDUC-CZ1-2024-00299-R	AMPLIACION DEL PRIMER AÑO DE BACHILLERATO EN EL AREA TECNICA DEPORTIVA FIGURA PROFISIONAL PROMOTOR EN RECREACION Y DEPORTES 2024-2025- Y ACTUALIZACION DE FUNCIONAMIENTO	UNIDAD EDUCATIVA ABELARDO MONCAYO
Resolución Nro. MINEDUC-CZ1-2024-00293-R	Autorizar la ampliación de Alfabetización (10 meses), Post-Alfabetización (20 meses), Educación Básica Superior Intensiva Octavo, Noveno y Décimo años (15 meses) para el período 2023-2024, Actualizar el funcionamiento	ESCUELA DE EDUCACION BASICA CARLOS ELÍAS ALMEIDA
RESOLUCION NRO MINEDUC-CZ1-2024-00372-R	AUTORIZAR LA AMPLIACION DE SEGUNDO DE BACHILLERATO TECNICO EN EL AREA TECNICA INDUSTRIAL, FIGURA PROFESIONAL ELECTROMECHANICA AUTOMOTRIZ- 2024-2025-LEGALIZACION DE LA AMPLIACION DE BASICA SUPERIOR INTENSIVA Y BACHILLERATO EN CIENCIAS INTENSIVO PERIODO 2023-2024-ACTUALIZAR EL FUNCIONAMIENTO.	UNIDAD EDUCATIVA "ALFREDO PEREZ GUERRERO"
Resolución Nro. MINEDUC-CZ1-2024-00289-R	ACREDITAR EL SERVICIO EDUCATIVO	CENTRO EDUCATIVO COMUNITARIO INTERCULTURAL BILINGÜE MANUEL J. CALLE
Resolución Nro. MINEDUC-CZ1-2024-00133-R	AMPLIACION DEL SEGUNDO AÑO DE BACHILLERATO EN CIENCIAS Y RENOVACION DE FUNCIONAMIENTO 2024-2025	UNIDAD EDUCATIVA FISCOMISIONAL "SANTA LUISA DE MARILLAC"
Resolución Nro. MINEDUC-CZ1-2024-00242-R	AUTORIZAR LA AMPLIACION DE EDUCACION INICIAL, INTENSIVA Y ACTUALIZACION DE FUNCIONAMIENTO 2023-2024	UNIDAD EDUCATIVA "ISAAC JESUS BARRERA"

RESOLUCION Nro.MINEDUC-CZ1-2024-00360-R	ACREDITAR EL SERVICIO EDUCATIVO	CENTRO EDUCATIVO COMUNITARIO INTERCULTURAL BILINGÜE MANUEL J. CALLE
Resolución Nro. MINEDUC-CZ1-2024-00250-R	AMPLIACION DE OFERTA EXTRAORDINARIA 2023-2024, Y ACTUALIZACION DE FUNCIONAMIENTO	UNIDAD EDUCATIVA PRESBITERO AMABLE HERRERA
Resolución Nro. MINEDUC-CZ1-10D02-2024-0276-R	CAMBIO DE DENOMINACION DE UNIDAD EDUCATIVA COMUNITARIA INTERCULTURAL BILINGÜE JOSE PEDRO MALDONADO DUQUE A UNIDAD EDUCATIVA COMUNITARIA INTERCULTURAL BILINGÜE IMBAKUCHA	UNIDAD EDUCATIVA COMUNITARIA INTERCULTURAL BILINGÜE "IMBAKUCHA
Resolución Nro. MINEDUC-CZ1-2024-00277-R	Autorizar la ampliación de oferta educativa extraordinaria de Básica Superior Intensiva (Octavo, Noveno y Décimo años-15 meses) y Bachillerato en Ciencias	UNIDAD EDUCATIVA COMUNITARIA INTERCULTURAL BILINGÜE SAN JUAN DE ILUMAN
RESOLUCION Nro. MINEDUC -CZ1-2024-00322-R	Ampliación Del Segundo Año De Bachillerato Técnico Área Técnica En Servicios Figura Profesional Contabilidad, Ampliación Bachillerato En Ciencias Intensivo	UNIDAD EDUCATIVA COMUNITARIA INTERCULTURAL BILINGÜE ALEJANDRO CHÁVEZ
Resolución Nro. MINEDUC-CZ1-2024-00532-R.	ACTUALIZAR LA AUTORIZACION DE FUNCIONAMIENTO POR CAMBIO DE PROMOTOR EDUCATIVO Y REPRESENTANTE LEGAL.	UNIDAD EDUCATIVA "HERMANO MIGUEL" LA SALLE
Resolución Nro. MINEDUC-CZ1-2024-00243-R	AMPLIACION DEL SEGUNDO AÑO EN CIENCIAS Y ACTUALIZACION DE FUNCIONAMIENTO	UNIDAD EDUCATIVA "DOS DE MARZO"
RESOLUCION N°MINEDUC-CZ1-2024-00213-R	AMPLIACION DE OFERTA EXTRAORDIARIA Y ACTUALIZACION DE FUNCIONAMIENTO 2023-2024	UNIDAD EDUCATIVA "CHALTURA"
Resolución Nro. MINEDUC-CZ1-2024-00288-R	Autorizar la ampliación de Educación Básica Superior Intensiva octavo, noveno y décimo año (15 meses) y Bachillerato en Ciencias Intensivo primero, segundo y tercer año (15 meses) para el período 2023-2024.Actualizar la autorización del funcionamiento	UNIDAD EDUCATIVA "ANTONIO ANTE"
Resolución N.-MINEDUC-CZ1-2024-0250-R	CAMBIO DE DENOMINACION DE ESCUELA DE EDUCACION BASICA "OTAVALO VALLE DEL AMANECER" A UNIDAD EDUCATIVA MUNICIPAL VALLE DEL AMANECER OTAVALO"	ESCUELA DE EDUCACION BASICA OTAVALO VALLE DEL AMANECER
Resolución Nro. MINEDUC-CZ1-2024-00288-R	Autorizar la ampliación de Educación Básica Superior Intensiva octavo, noveno y décimo año (15 meses) y Bachillerato en Ciencias Intensivo primero, segundo y tercer año (15 meses) para el período 2023-2024.Actualizar la autorización del funcionamiento	UNIDAD EDUCATIVA "ANTONIO ANTE"
Resolución Nro. MINEDUC-CZ1-2024-00347-R	AMPLIACION DE JORNADA LABORAL A VESPERTINA- CAMBIO DE PROMOTOR 2024-2024 INICIO DEL PRIMER AÑO DE BACHILLERATO	ESCUELA DE EDUCACION BASICA OTAVALO VALLE DEL AMANECER
Resolución MINEDUC-CZ1-2024-00351-R-	AMPLIACION DE EDUCACION INICIAL Y RENOVACION DEL PERMISODE FUNCIONAMIENTO 2024-2025	UNIDAD EDUCATIVA ESCUELA DEL FUTURO
Resolución Nro. MINEDUC-CZ1-2024-00280-R Ibarra, 11 de julio de 2024	Autorizar la ampliación de oferta educativa extraordinaria de PosAlfabetización (20 meses), Básica Superior Intensiva (Octavo, Noveno y Décimo años-15 meses) y Bachillerato en Ciencias Intensivo (Primero, Segundo y Tercer años 15-meses) Actualizar el funcionamiento	UNIDAD EDUCATIVA "SAN ROQUE"
Resolución Nro.MINEDUC-CZ1-2024-00512-R	AUTORIZAR LA AMPLIACION DE EDUCACION INICIAL - ACTUALIZAR EL FUNCIONAMIENTO DE LA UNIDAD EDUCATIVA REPUBLICA DEL ECUADOR.	UNIDAD EDUCATIVA REPUBLICA DEL ECUADOR
Resolución Nro. MINEDUC-CZ1-2024-00291-R	AMPLIACION DEL SEGUNDO AÑO DE BACHILLERATO EN CIENCIAS 2024-2025 Y RENOVACION DE FUNCIONAMIENTO	ESCUELA DE EDUCACIÓN BÁSICA FISCOMISIONAL "CASCADA DE PEGUCHE"

Ilustración Emisión de Resoluciones

Fuente: Planificación

Elaboración: Distrito 10D02

8.2 Reubicaciones De Docentes

VALIDACIÓN Y REGISTRO DE LA REUBICACIÓN POR EXCESO Y NECESIDAD INSTITUCIONAL DE DOCENTES DE NOMBRAMIENTO DEFINITIVO, NOMBRAMIENTO PROVISIONAL Y DE CONTRATO OCASIONAL, DE UNA INSTITUCIÓN EDUCATIVA A OTRA, PERTENECIENTES AL DISTRITO EDUCATIVO 10D02 ANTONIO ANTE - OTAVALO – EDUCACIÓN, PROVINCIA DE IMBABURA, EN LA MISMA UNIDAD EJECUTORA 140-6633, DE CONFORMIDAD A LOS INFORMES TÉCNICOS, VALIDADOS POR LA COORDINACIÓN ZONA 1 EDUCACION.

Tabla N°. 5 Reubicaciones de Docentes

N.-	REUBICACIONES	TOTAL
1	DOCENTES CON NOMBRAMIENTO DEFINITIVO	9
2	DOCENTES CON NOMBRAMIENTO PROVISIONAL	7
3	DOCENTES CON CONTRATO OCASIONAL	11
	TOTAL	27

Ilustración Emisión de Resoluciones

Fuente: Planificación

Elaboración: Distrito 10D02

8.3 Archivo Maestro De Instituciones Educativas

El Archivo Maestro o “AMIE”, información detallada de datos estadísticos que se presenta al INICIAL Y FINALIZAR el año lectivo misma que contiene con una vasta cantidad de información, sobre temas tratados por las instituciones educativas del país.

Esta base de datos constituye una herramienta de gran utilidad para realizar monitoreo y planificación en el sistema de educación.

Tabla N°. 6 Archivo Maestro (AMIE).

N.-	AMIE
1	Levantamiento AMIE 2024-2025 Inicio-Régimen Costa
2	Levantamiento AMIE 2024-2025 Fin -Régimen Costa
3	Levantamiento AMIE 2024-2025 Inicio-Régimen Sierra.
4	Levantamiento AMIE 2024-2025 Fin -Régimen Sierra
5	Levantamiento AMIE Inicio Costa 2024-2025
6	Levantamiento AMIE Inicio Sierra 2024-2025

Ilustración Emisión de Resoluciones

Fuente: Planificación

Elaboración: Distrito 10D02

8.4 Cálculo De Planta Docente Optima (PDO)

Calcula a Docentes en exceso y necesidades en las Instituciones Educativas del Distrito Educativo 10D02 Antonio Ante Otavalo Educación, con el cruce de información, analizando con los Distributivos de Trabajo presentado por las Autoridades de las Instituciones Educativas.

Se debe mencionar además que el aplicativo realiza el cálculo de docentes en base a los parámetros establecidos por Planta Central del número de estudiantes, sin considerar la realidad institucional en infraestructura y otros aspectos, por lo que el cálculo de plantilla no se apega en su mayoría a la realidad que se mantiene en territorio.

8.5 Informes Técnicos De Planificación Y Micro Planificación

Tabla N°. 7 Informes Técnicos de Planificación

N.-	INFORMES	TOTAL
1	INFORMES TECNICOS DE PLANIFICACION DE OFERTA Y DEMANDA SOBRE ACREDITACION DEL SERVICIO EDUCATIVO A PARTIR DEL AÑO LECTIVO 2023-2024 DE INSTITUCIONES FISCALES	35
2	INFORMES TECNICOS DE PLANIFICACION DE OFERTA Y DEMANDA SOBRE RENOVACION DE FUNCIONAMIENTO INSTITUCIONES PARTICULARES	22
3	INFORMES TECNICOS DE PLANIFICACION Y MICROPLANIFICACION CERACION DE INSTITUCION NUEVA	1
4	INFORMES TECNICOS DE PLANIFICACION CRECION DE INSTITUCION NUEVA	1
5	INFORMES TECNICOS DE PLANIFICACION DE OFERTA Y DEMANDA SOBRE LA FUSION DE INSTITUCIONES EDUCATIVAS	1
6	INFORMES TECNICOS DE TOMA INICIO-FIN AMIE REGIMEN COSTA-SIERRA GALAPAGOS	4
7	REPROGRAMACIONES DE PRESUPUESTO	
8	INFORMES DE PERTINENCIA PARA LA CREACION DE INSTITUCION NUEVA	1
9	INFORMES DE SUSPENSIÓN TEMPORAL DE INSTITUCIONES EDUCATIVAS FISCALES	2
10	INFORMES DE TRASLADO POR BIENESTAR SOCIAL	4
	TOTAL	

Ilustración Emisión de Resoluciones

Fuente: Planificación

Elaboración: Distrito 10D02

Tabla N°. 8 Certificaciones POA PAI

N.-	MATRICESES POA-PAI	TOTAL
1	ELABORACION MATRICES POA-PAI-2024	24

Tabla N°. 9. Encadenamientos y asignación de cupos

N.-	ENCADENAMIENTOS Y ASIGNACION DE CUPOS	TOTAL
1	INSTITUCIONES DE REGIMEN COSTA	4

Tabla N°. 10 Distributivos de trabajo

N.-	DISTRIBUTIVOS DE TRABAJO	TOTAL
1	REVISION DE DISTRIBUTIVOS DE TRABAJO DE INSTITUCIONES FISCALES Y FISCOMISIONALES	66

Ilustración Emisión de Resoluciones

Fuente: Planificación

Elaboración: Distrito 10D02

9 Unidad De Talento Humano

9.1 Bienestar Social

Proceso para los docentes que presentan una enfermedad degenerativa o catastrófica o de algún familiar de acuerdo con las disposiciones que están delineadas en el artículo 16 del Decreto Ejecutivo N° 811 constante en el artículo 300 del Reglamento General a la Ley Orgánica de Educación Intercultural y requisitos necesarios para solicitar el proceso, en el período comprendido enero – noviembre 2024 se realizaron dos traslados, según el siguiente detalle:

- Arroyo Lomas Amanda Marcela

- Hinojosa Gualsaquima María Fernanda.
- Peñafiel Solano Pablo René
- Sánchez Soriano Mónica Elizabeth.

9.2 Pasantías

El Ministerio de Educación, es la institución pública rectora del Sistema Nacional de Educación y la encargada de llevar adelante las políticas establecidas en el Marco Legal Educativo, tiene como misión: “Garantizar el acceso y calidad de la educación inicial, básica y bachillerato a los habitantes del territorio nacional, mediante la formación integral, holística e inclusiva de niños, niñas, jóvenes y adultos, tomando en cuenta la interculturalidad, la plurinacionalidad, las lenguas ancestrales y género desde un enfoque de derechos y deberes para fortalecer el desarrollo social, económico y cultural, el ejercicio de la ciudadanía y la unidad en la diversidad de la sociedad ecuatoriana”.

9.3 Cambio Autoridades

El Acuerdo Ministerial Nro. MINEDUC-MINEDUC-2018-00039-A, reformado mediante Acuerdos Ministeriales No. MINEDUC-MINEDUC-2019-00030-A, MINEDUC-MINEDUC-2019-00046-A y MINEDUC-MINEDUC-2021-00047-A, y de conformidad con el instructivo para la aplicación a los Encargos de Funciones Directivas. Los aspirantes a ocupar funciones de encargo directivo en instituciones educativas públicas deben cumplir con los requisitos establecidos en el artículo 110 de la Ley Orgánica Reformatoria a la Ley Orgánica de Educación Intercultural publicada en el Registro Oficial Suplemento No. 434 del 19 de abril de 2021. Se procedió con seis (06) cambios en el año 2024.

9.4 Desvinculación Contratos Aula Hospitalaria Y SAFPI

Memorando Nro. MINEDUC-CZ1-2024-01566-M, del 28 de febrero de 2024, suscrito por Lcdo. Albaro Gabriel Beltrán Preciado, COORDINADOR ZONAL 1 EDUCACIÓN, con asunto: “Autorización de reemplazos del personal docente de los servicios educativos extraordinarios de la Subsecretaría de Educación Especializada e Inclusiva para el ingreso a partir del 01 de marzo de 2024.” INGRESO 1 DOCENTE.

9.5 Sistema Informático Integrado De Talento Humano – SIITH

Módulo de Registro de Información del SIITH, mediante el cual deben estar actualizados los Puestos y Talento Humano (datos de la institución, regímenes de personal, estatuto, manual de puestos, hojas de vida, vinculación, desvinculación de personal, asignación del puesto, entre otros). En base a la metodología aplicada para el monitoreo, se ha determinado realizar el ranking de actualización en el Módulo de Registro de Información del SIITH, considerando el tamaño de la institución por número de servidores según el distributivo fueron clasificadas por grupos. Con este antecedente y en concordancia con el artículo 229 de la Constitución de la República del Ecuador que indica, "Serán servidoras o servidores públicos todas las personas que en cualquier forma o a cualquier título trabajen, presten servicios o ejerzan un cargo, función o dignidad dentro del sector público. (...)". 1. SERVICIO CIVIL PUBLICO (LOSEP) – 68 2. CODIGO DEL TRABAJO – 61 3. OTROS REGIMENES ESPECIALES – 1.649

9.6 Educa Empleo

La plataforma EDUCA EMPLEO, permite realizar los procesos de selección mensual de docentes de las instituciones educativas fiscales bajo la figura de contrato ocasional nombramiento provisional, en función de las necesidades del sistema, garantizando un

proceso eficaz, efectivo y transparente, en el año 2024 ingresaron diez y siete (17) docentes al régimen fiscal.

9.7 Proceso de Jubilación.

En cumplimiento a la Normativa Legal Vigente, el Distrito 10D02 Antonio Ante – Otavalo – Educación durante el año 2024 ha procedido con la jubilación de funcionarios y trabajadores de acuerdo con el detalle adjunto:

5	Código de Trabajo
65	Ley Orgánica de Educación Intercultural (LOEI)
70	TOTAL, PERSONAL JUBILADO.

10 Unidad de Apoyo Seguimiento Regulación Educativa (ASRE)

10.1 Unidades Educativas De Producción

En Distrito 10D02 Antonio Ante-Otavalo existe la Unidad Educativa Sarance que, mediante los proyectos de producción contribuye a que los estudiantes puedan insertarse al mundo del trabajo como ciudadanos responsables, dispuestos a enfrentar diversos retos y desarrollar proyectos productivos con la finalidad de apoyar al cambio de la matriz productiva para el desarrollo territorial y nacional.

Tabla N°. 118 Unidades Educativas de Producción

CANTON	CODIGO AMIE	NOMBRE DE LA INSTITUCION EDUCATIVA	PROYECTO-DIDACTICO-PRODUCTIVO
OTAVALO	10H00425	UNIDAD EDUCATIVA SARANCE	-CULTIVO DE TOMATE EN INVERNADERO -ELABORACIÓN DE QUESOS Y YOGURT -PROYECTO CUYES PROYECTO PORCINO -CULTIVOS DE CICLO CORTO Y HORTALIZAS -PROYECTO APÍCOLA

Fuente: Unidad ASRE

Prácticas de estudiantes en los diferentes proyectos productivos

Crianza de cerdos

Cultivo de hortalizas

Cosecha de tomates



Invernadero



Elaboración de yogurt



Proyecto cuyes



10.2 Unidades Educativas De Producción.

10.2.1 Ampliación De Ofertas Técnicas

La ampliación de ofertas de Bachillerato Técnico en el Distrito 10D02 Antonio Ante - Otavalo representa una valiosa oportunidad para fortalecer la educación técnica en la región, brindando a los jóvenes más opciones de formación práctica y mejor preparación para el mundo laboral.

Tabla N°. 39 Instituciones Educativas fortaleciendo las áreas técnicas.

INSTITUTION EDUCATIVA	AREA	FIGURA PROFESIONAL
Unidad Educativa "Alfredo Pérez Guerrero"	Área Técnica Industrial	Electromecánica Automotriz
Unidad Educativa Abelardo Moncayo	Área Técnica Deportiva	Promotor En Recreación Y Deportes

10.3 REDTEC 10D02 Antonio Ante - Otavalo.

Contar con una red de colegios técnicos en el Distrito de Educación 10D02 Antonio Ante - Otavalo es fundamental para impulsar el desarrollo local, ya que permite articular la formación educativa con las necesidades productivas del territorio, fortaleciendo las capacidades de los estudiantes y generando mayores oportunidades de empleo y emprendimiento en la comunidad.

10.4 Escolaridad Inconclusa



La Subsecretaría de educación Especializada e Inclusiva, a través de la Dirección Nacional de Educación para Personas Con Escolaridad Inconclusa-PCEI, implementó esta oferta educativa extraordinaria con la finalidad de garantizar la continuidad, permanencia y terminación del proceso de personas que por varias razones no pudieron acceder o tuvieron que abandonar sus estudios, este modelo educativo está dirigido a personas mayores de 15 años que no culminaron la educación general básica y a mayores de 18 que no concluyeron el bachillerato.

La Dirección Distrital 10D02 – Antonio Ante – Otavalo – Educación, a través de las instituciones Educativas de oferta pura PCEI y de oferta ampliada PCEI, dentro de los cantones Antonio Ante y Otavalo respectivamente, ofertan los servicios de Alfabetización, Post Alfabetización, Básica Superior Intensiva y Bachillerato Intensivo, tanto en las áreas urbanas como rurales, de los cantones antes mencionados, con un total de cuarenta y seis docentes tanto de nombramiento provisional como de contrato, con población estudiantil que comprende las edades de 18 a 89 años. Manteniendo una población estudiantil en aula, de dos mil ciento veinte estudiantes divididos en dos ciclos educativa de cinco meses cada uno, en un año calendario.

Población atendida de enero a diciembre 2024

Tabla N°. 40. Atención a estudiantes con Escolaridad Inconclusa

Instituciones Educativas PCEI De Oferta Pura Y Oferta Ampliada	Docentes	Estudiantes
9	46	2120

Las Instituciones Educativas para Personas con Escolaridad Inconclusa - PCEI, que pertenecen a los sostenimientos fiscal,



fiscomisional, municipal y particular, implementan las ofertas educativas extraordinarias correspondientes a Educación Básica Superior y Bachillerato General Unificado en modalidad Semipresencial. Con el fin de responder a las necesidades y urgencias temporales de la población en situación de escolaridad inconclusa,

10.5 Instituciones Que Oferta Educación Inicial

El nivel de Educación Inicial es una etapa fundamental que contribuye al desarrollo físico, afectivo, social e intelectual de los niños, se trabaja en base al currículo establecido a nivel nacional el cual permite guiar los procesos de enseñanza y aprendizaje, de igual manera se trabaja con las fichas de experiencia de aprendizaje propuestas por el MINEDUC y además se participa en las Redes de Aprendizaje que son las que propician equipos de trabajo y redes de comunicación entre todos los actores educativos.

Tabla 41 Instituciones de Educación Inicial

N.- DE INSTITUCIONES EDUCATIVAS	INICIAL	N.- DE BENEFICIARIOS
63	GRUPO DE 3 Y 4 AÑOS	2728

10.6 Servicio De Atención Familiar Para La Primera Infancia (SAFPI)

La modalidad de educación a distancia asistida se ofertará en las instituciones educativas de sostenimiento fiscal, únicamente a través del Servicio de Atención Familiar para la Primera Infancia, que se caracterizará por la asistencia personalizada de un docente que visita a niñas y niños en entornos comunitarios y/o domiciliarios para que, en conjunto con sus familias, se promueva su desarrollo integral, de conformidad con los parámetros determinados en el presente Acuerdo y acorde al cronograma escolar emitido por la Autoridad Educativa Nacional.

Tabla N°. 42. Instituciones SAFPI

N°. DE DOCENTES	INICIAL SERVICIO DE ATENCIÓN FAMILIAR PARA LA PRIMERA INFANCIA-SAFPI	N°. DE BENEFICIARIOS
16	EDUCACIÓN INICIAL GRUPO DE 3 Y 4 AÑOS	384



10.7 Servicio De Nivelación Y Aceleración Pedagógica (NAP)

La Nivelación y Aceleración Pedagógica es un servicio de educación formal, mismo que tiene por objeto la nivelación de los conocimientos y habilidades de niñas, niños y adolescentes en edad escolar; y niñas, niños y adolescentes en edad escolar con escolaridad inconclusa con rezago o desfase escolar moderado o significativo, brindándoles las bases necesarias para alcanzar los resultados educativos establecidos mediante un proceso acelerado que les permite reincorporarse al grado o curso que les corresponde por edad. Así también, tiene

como fin que la población objetivo tenga acceso, permanencia, continuidad, promoción y un correcto aprendizaje dentro del Sistema Nacional de Educación.

Tabla N°. 43 Nivel De Educación General Básica subnivel De Educación

NIVEL DE EDUCACIÓN EDUCACIÓN GENERAL BÁSICA SUBNIVEL DE EDUCACIÓN							
	ELEMENTAL			MEDIA		SUPERIOR	
AÑO DE EGB	2DO.	3RO.	4TO.	5TO.	6TO.	8VO.	9NO.
EDAD OFICIAL SUGERIDA (RLOEI 2024)	6 años	7 años	8 años	9 años	10 años	12 años	13 años
EDAD REZAGO EDUCATIVO	8 años	9 años	10 años	11 años	12 años	14 años	15 años

10.8 Servicio Instituciones Educativas De Personas Con Educación Inconclusa (PCEI)

La Subsecretaría de educación Especializada e Inclusiva, a través de la Dirección Nacional de Educación para Personas Con Escolaridad Inconclusa-PCEI, implementó esta oferta educativa extraordinaria con la finalidad de garantizar la continuidad, permanencia y terminación del proceso de personas que por varias razones no pudieron acceder o tuvieron que abandonar sus estudios, este modelo educativo está dirigido a personas mayores de 15 años que no culminaron la educación general básica y a mayores de 18 que no concluyeron el bachillerato.

La Dirección Distrital 10D02 – Antonio Ante – Otavalo – Educación, a través de las instituciones Educativas de oferta pura PCEI y de oferta ampliada PCEI, dentro de los cantones Antonio Ante y Otavalo respectivamente, ofertan los servicios de Alfabetización, Post Alfabetización, Básica Superior Intensiva y Bachillerato Intensivo, tanto en las áreas urbanas como rurales, de los cantones antes mencionados, con un total de cuarenta y seis docentes tanto de nombramiento provisional como de contrato, con población estudiantil que comprende las edades de 18 a 89 años. Manteniendo una población estudiantil en aula, de dos mil ciento veinte estudiantes divididos en dos ciclos educativa de cinco meses cada uno, en un año calendario.

10.9 UNIDADES DE APOYO A LA INCLUSIÓN- UDAI

La misión de las UDAI es facilitar la inclusión de los niños, niñas y adolescentes con necesidades educativas especiales asociadas o no a una discapacidad, con preferencia de atención a quienes se encuentran en situación o riesgo de exclusión, marginación o de abandono del proceso educativo a través de tres ejes de atención: evaluación /ubicación, intervención, y seguimiento, favoreciendo su acceso, permanencia, participación, aprendizaje, promoción y culminación en el Sistema Educativo Nacional

Brinda atención educativa a niños, niñas y/o adolescentes con discapacidad sensorial (visual o auditiva o visual-auditiva), motora, intelectual autismo o discapacidad.

Tabla N°. 44 Número de Estudiantes en la Unidad Educativa la Joya.

DISTRITO	N.- DE FUNCIONARIOS DE LA UDAI	INSTITUCIONES ESPECIALIZADAS
10D02	3	1

PARTICIPACIÓN EN FERIA DE BACHILLERATO TÉCNICO CON ESTUDIANTES DE SERVICIOS HOTELERO UE ESPECIALIZADA LA JOYA



10.10 PROGRAMA AULAS HOSPITALARIAS.

10.10.1 Programa Aulas Hospitalarias.

El Aula Hospitalaria del Hospital San Luis de Otavalo, Hospital de Atuntaqui realizan su labor enfocada en garantizar el acceso permanencia y continuidad en el sistema de educativo de los niños(as) y adolescentes en situación de enfermedad, hospitalización y reposo médico prolongado brindando la Atención Educativa Hospitalaria y Domiciliaria a cada uno de los estudiantes ingresados al programa, enfocándose en una pedagógica lúdica, innovadora y creativa que genere aprendizajes significativos, con el apoyo de un equipo docente y personal de salud altamente calificado y humano, que contribuye a la formación integral de nuestros estudiantes con el apoyo y acompañamiento de la familia. La atención educativa en el Aula Hospitalaria le permite al niño, al joven desarrollar sus habilidades sociales y cognitivas; desarrollamos nuestra labor tomando en cuenta la condición de salud, entorno familiar y necesidades educativas específicas de cada estudiante, necesidades pedagógicas de aprendizaje con materiales y contenidos escolares acorde a las adaptaciones curriculares que nuestros estudiantes requieren.

10.11 Docentes Pedagogos

Socializar y asesorar, docentes en la elaboración de adaptaciones curriculares individuales, en procedimientos metodológicos y estrategias específicas para la ejecución de las actividades en el proceso de enseñanza y aprendizaje, de acuerdo con las necesidades educativas especiales asociadas a la discapacidad de los estudiantes.

Asesoré a padres de familia y/o representantes legales sobre las técnicas y procedimientos para el desarrollo de la conducta adaptativa en casa para una atención educativa de estudiantes con el respaldo de actas de reunión y compromisos entre las partes.

Gestionar acciones con redes de apoyo para complementar la atención integral de los estudiantes con necesidades educativas especiales asociadas o no a la discapacidad Establecer estrategias y programas de socialización y sensibilización con los miembros de la comunidad educativa para fomentar una sociedad más inclusiva.

Elaborar de manera conjunta con los docentes de la institución educativa instrumentos de evaluación específicos y flexibles para los estudiantes con necesidades educativas especiales asociados o no a las discapacidades pertenecientes a las siguientes instituciones educativas.

Tabla N°. 45 Docentes Pedagogos en las Instituciones Educativas.

DISTRITO	DOCENTES PEDAGOGOS DE APOYO	INSTITUCIONES EDUCATIVAS	ESTUDIANTES BENEFICIARIOS
10D02	7	11	150

10.12 Centros Especializados de tratamiento de alcohol y drogas (CETAD)

El Aula Hospitalaria del CETAD Otavalo presta sus servicios a adolescentes varones de edad comprendida entre 12 a 17 años 11 meses con consumo problemático de alcohol y drogas mediante una formación académica integral y de calidad que responde a cada una de las capacidades y potencialidades de los estudiantes, tomando en cuenta su condición de salud y familiar con el apoyo y articulación conjunta de las Unidades Educativas a las que pertenecen los estudiantes con actividades académicas lúdicas, creativas innovadoras y motivacionales que les permitan continuar con sus estudios de manera inclusiva, contribuyendo a su formación integral y humana.



El Ministerio de Educación comprometido con lo que establece la Constitución de la República del Ecuador y la Ley Orgánica de Educación Intercultural (LOEI), tiene como función primordial, a través de la Dirección Nacional de Educación para la Democracia y el Buen Vivir, fomentar iniciativas que promuevan el desarrollo humano integral de niños, niñas y adolescentes sostenido en los pilares del Buen Vivir, desde una perspectiva centrada en la promoción de principios y valores básicos para la convivencia armónica. Otra de sus funciones es el velar y garantizar las condiciones para la protección de esta población en el marco del respeto a sus derechos y principios mencionados en el artículo 2 de la LOEI.

11 Tecnologías de la Información y comunicaciones

11.1 Soporte Técnico Efectuado

Dentro del soporte técnico efectuado se ha procedido con los siguientes procesos, todos basados en lineamientos emitidos:

- Creación de cuentas de usuarios y perfiles para sistemas de información (QUIPUX).
- Creación de cuentas de usuarios y perfiles para sistemas de información (CORREO ELECTRÓNICO INSTITUCIONAL).

- Soporte técnico (IMPRESORAS - REVISIÓN ENLACES INTERNET - SOPORTE PC - SOPORTE PORTÁTIL - SOPORTE RED).
- Cierre de cuentas de sistema de información (QUIPUX - CORREO INSTITUCIONAL).
- Otro: trámites internos (PAZ Y SALVO - REVISIÓN CARMETA - REVISIÓN CAS - REVISIÓN CORREO INSTITUCIONAL - REVISIÓN QUIPUX).

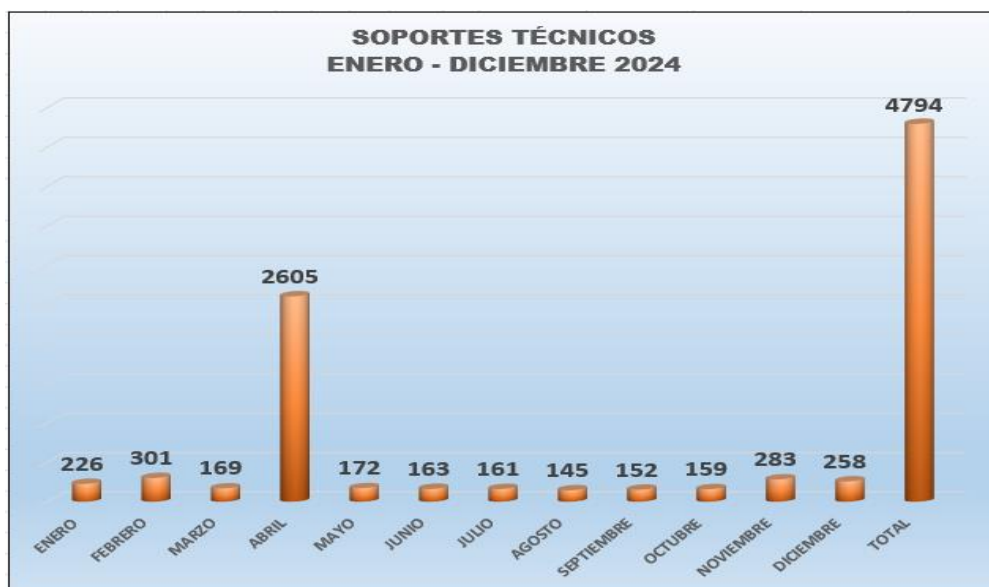

11.2 Conectividad Enlaces 10D02

Se ejecuta el monitoreo, control y seguimiento de funcionalidad y operatividad de los enlaces de internet, en las instituciones Educativas beneficiadas, tanto de los pagados por el distrito, como en los administrados por el Ministerio de Educación de los proyectos: WAN Distrito, Mineduc2019, Mineduc2020, Mineduc2021, Mineduc2022, Mineduc2023, Mineduc2024:

Son 57 instituciones educativas que son beneficiadas con la conectividad enlace 10D02.

12 Unidad de Atención Ciudadana

INDICADORES DE GESTIÓN DE EFICIENCIA VERSUS EFICACIA GLOBAL ATENCIÓN CIUDADANA DISTRITO 10D02 ANTONIO- ANTE OTAVALO - MOGAC

EFICIENCIA: 270,55%

EFICACIA: 100,00%

EFICIENCIA - EFICACIA ENERO - DICIEMBRE 2024

DETALLE	ENERO	FEBRERO	MARZO	ABRIL	MAYO	JUNIO	JULIO	AGOSTO	SEPTIEM	OCTUBRE	NOVIM	DICIEMB	PROMEDIO ANUAL
EFICIENCIA	258,68%	306,25%	281,43%	346,03%	276,79%	230,56%	237,76%	220,54%	269,05%	257,02%	247,50%	315,00%	270,55%
EFICACIA	100,00%	100,00%	100,00%	100,00%	100,00%	100,00%	100,00%	100,00%	100,00%	100,00%	100,00%	100,00%	100,00%

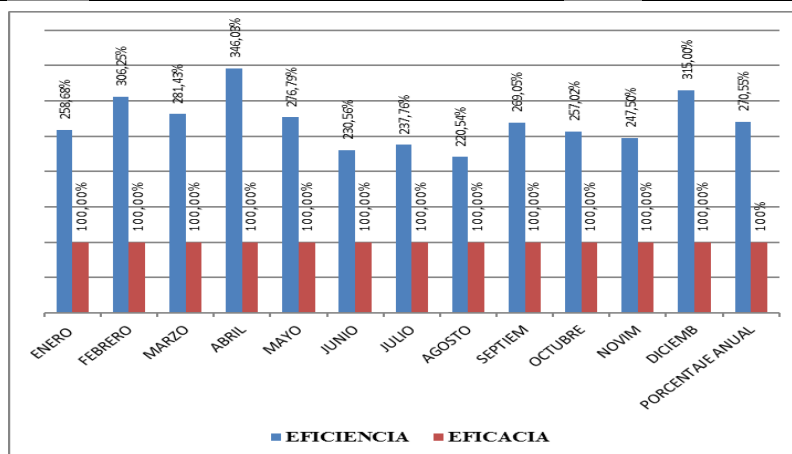

13 Principales Hitos 2024

Durante el año 2024, el Distrito Educativo 10D02 Antonio Ante Otavalo- Educación, consolido avances significativos en diversas áreas, alineados con los ejes estratégicos de Ministerio de Educación.

- Fortalecimiento de la infraestructura educativa, de Gestión de Riesgos, Reconocimiento en infraestructura educativas de prevención.
- Simulacro, fortalecimiento de los protocolos de respuestas de emergencias naturales.
- Mejorar en conectividad y equipamiento tecnológico con un 100% de las instituciones fiscales.
- Se ejecutaron jornadas de fumigación y control vectorial de 85 instituciones educativas.

14 Presupuesto

TIPO	DESCRIPCIÓN	PRESUPUESTO PLANIFICADO	PRESUPUESTO EJECUTADO
5100000	EGRESOS EN PERSONAL	\$ 33546672,23	\$ 33509031,38
530000	BIENES Y SERVICIOS DE CONSUMO	\$ 1567961,35	\$ 1316620,32
570000	OTROS EGRESOS CORRIENTE	\$ 34047,91	\$ 30037,09
580000	TRANSFENCIA O DONACIONES CORRIENTES	\$ 224712,41	\$ 224552,76
710000	EGRESOS EN PERSONAL PARA INVERSION	\$ 1241912,25	\$ 1241912,25
750000	OBRAS PUBLICAS	\$ 94377,59	\$ 94247,25
840000	EGRESOS DE CAPITAL	\$ 247464,07	\$ 221252,81
990000	OTROS PASIVOS	\$ 65513,81	\$ 65186,1
TOTAL DE PRESUPUESTO INSTITUCIONAL CODIFICADO Y DEVENGADO		\$ 37022661,62	\$ 36702839,96

15 Desafíos para la gestión 2025

Los desafíos 2025 se enmarcan en las siguientes prioridades de política, educativa establecidos por el Ministerio de Educación.

FORTALECER LA EDUCACIÓN INTERCULTURAL BILINGÜE – ETNOEDUCACIÓN.

- Fortalecimiento de la calidad de la educación intercultural bilingüe y de la etnoeducación con el fin de asegurar su inserción en la vida laboral, productiva y social con pertinencia cultural.

IMPULSAR LA EDUCACIÓN TÉCNICA CON MODELOS AUTOSOSTENIBLES Y CULTURA DE EMPRENDIMIENTO.

- Modelo de auto sostenibilidad para el área agropecuaria en las Instituciones Educativas con oferta de Bachillerato Técnico.

FORTALECER LA EDUCACIÓN INTERCULTURAL BILINGÜE – ETNOEDUCACIÓN.

- Fortalecimiento de la calidad de la educación intercultural bilingüe y de la etnoeducación con el fin de asegurar su inserción en la vida laboral, productiva y social con pertinencia cultural.
- Capacitación en el MOSEIB y recursos didácticos para las escuelas del Sistema de Educación Intercultural Bilingüe.
- Dotación de textos, uniformes.
- Círculos de calidad educativa e involucramiento de la comunidad.

MEJORARA LA CALIDAD DE LOS APRENDIZAJES.

- Se requiere fomentar los procesos pedagógicos para elevar los niveles de logro estudiantil en las áreas.
- Reducir la deserción y el rezago estudiantil, con estrategias de acompañamiento, seguimiento personalizado y articulación con las instituciones de protección de derechos.

FORTALECER LA INFRAESTRUCTURA Y RECURSOS TECNOLOGICOS.

- Varias instituciones educativas presentan limitaciones en su infraestructura física y equipamiento tecnológico, se gestionarán mejoras en la dotación de aulas, laboratorios y conectividad para garantizar ambientes de aprendizaje seguros y adecuados.

PROMOVER UNA EDUCACIÓN INCLUSIVA Y EQUITATIVA.

- Se busca garantizar el acceso, permanencia y aprendizaje de estudiantes con necesidades educativas especiales, reforzando la capacitación docente en inclusión, ampliando los servicios de apoyo especializados en las instituciones educativas.

ELABORACION Y DESARROLLO DEL DOCUMENTO		
Nombre	Firma	Fecha
Lcdo. Ricardo Carvajal F. Analista Distrital de Planificación		09-05-2025
APROBACION DEL DOCUMENTO		
Nombre	Firma	Fecha
MSc. Fredy Colon Proaño T Director Distrital 10D02 Antonio Ante Otavalo-Educación		09-05-2025