

INFORME NARRATIVO DE RENDICIÓN DE CUENTAS

**COORDINACIÓN ZONAL 4 EDUCACIÓN / DIRECCIÓN
DISTRITAL 23D03 LA CONCORDIA - EDUCACIÓN**

ENERO – DICIEMBRE 2023



**EL NUEVO
ECUADOR**

Ministerio de Educación

Índice de contenidos

Contenido

Mapa geográfico	4
Presentación	5
1. Glosario de siglas	6
2. Introducción	7
3. RENDICIÓN DE CUENTAS GESTIÓN 2023	8
❖ “Asequibilidad” . Contar con instituciones, recursos físicos, personal y programas educativos en cantidad suficiente y con las instalaciones necesarias para funcionar apropiadamente.....	8
PROYECTO CREA	10
GESTIÓN DE RIESGOS	11
ALIMENTACIÓN ESCOLAR 2023 – 2024.....	11
TEXTOS ESCOLARES 2023 – 2024	12
TRANSPORTE ESCOLAR 2023 – 2024.....	13
MOBILIARIO	14
Detalle de inversión realizada en cada unidad educativa repotenciación de equipos tecnológicos	18
FORTALECIMIENTO AL TALENTO HUMANO.	20
❖ “Accesibilidad” . No discriminación. Accesibilidad física y económica. Eliminar barreras de acceso al Sistema Nacional Educativo.	21
Infraestructura Física de las Instituciones Educativas	21
“Aceptabilidad” . Que la forma y contenido de la educación sean contextualizados, diversificados y adecuados. Relevantes y culturalmente apropiados.....	25
Fiesta de la Lectura Distrito 23D03 La Concordia – Educación	25
PLAN APRENDER A TIEMPO:	27
❖ “Adaptabilidad” . Flexibilidad necesaria para responder a las necesidades educativas en contextos culturales y sociales diversos.....	28
Unidad Distrital de Apoyo a la Inclusión	28
Atención a usuarios internos y externos de la Dirección Distrital	31
Plantilla óptima de Docentes:	32
SEGUIMIENTO Y REGISTRO DE PARTICIPACION ESTUDIANTIL	35
Titulación de Bachilleres	41
SISTEMA DE GESTION ESCOLAR	41

4. Presupuesto	42
Seguimiento a la Ejecución del POA Distrital 23D3 la Concordia Educación	44
COMPRAS REALIZADAS POR LA DIRECCION DISTRITAL 23D03 LA CONCORDIA EDUCACION.....	44
5. Desafíos para la gestión 2024.....	49
6. Índice (ilustraciones, gráficos, tablas, etc.)	51

Mapa geográfico

Ilustración 1 Geográfico Dirección Distrital 23D03 La Concordia Educación

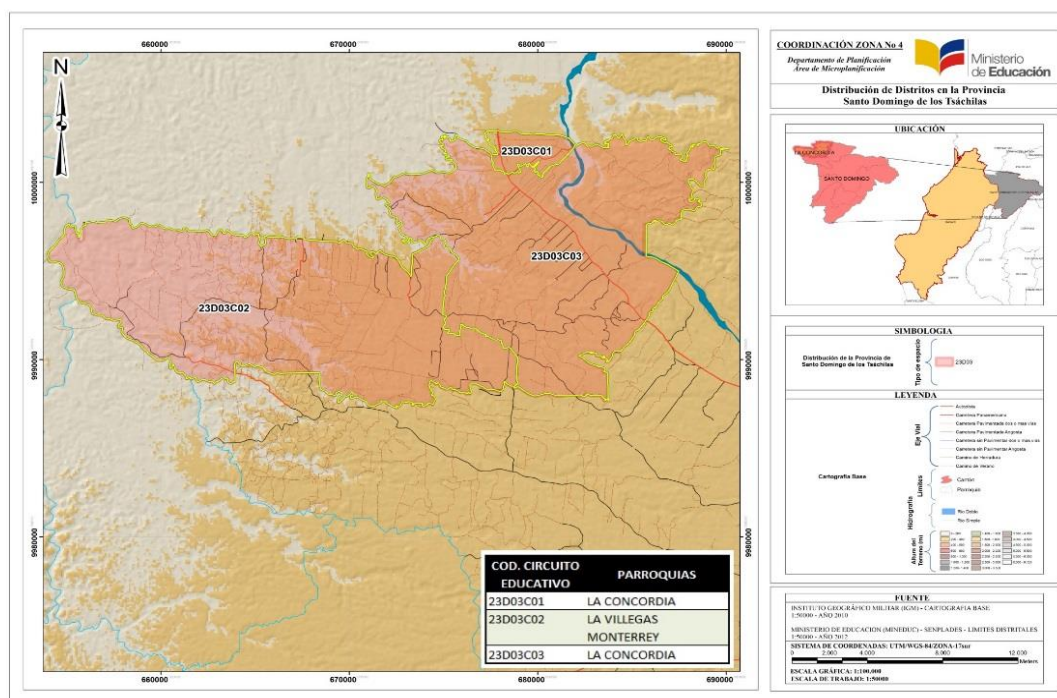

Presentación

La Dirección Distrital 23D03 La Concordia – Educación está conformado por tres Circuitos Educativos y en la actualidad atiende 32 Instituciones Educativas Fiscales activas, 6 Particulares y 1 Fiscomisional, durante la gestión del año 2023 fue un año de desafíos iniciando el periodo lectivo 2023-2024, donde gracias al esfuerzo de la Comunidad Educativa se logró fortalecer el sistema educativo

Nos esforzamos para poder garantizar el derecho a la educación mediante el trabajo mancomunado con autoridades de las 39 instituciones educativas donde el personal docente día a día implemento estrategias para superar las dificultades de aprendizajes encontrados debido a las dificultades del trabajo virtual, considerando que no todos tienen el acceso a la tecnología, acceso a internet, por lo que se destaca el esfuerzo realizado de los docentes que han logrado llegar con sus conocimientos a desarrollar las destrezas con criterio de desempeño en sus estudiantes permitiendo de esta manera garantizar el derecho a la educación.

1. Glosario de siglas

AMIE	Archivo Maestro de Instituciones Educativas
BGU	Bachillerato General Unificado
BT	Bachillerato Técnico
CAI	Centros de Adolescentes Infractores
CETAD	Centros Especializados de Tratamiento en Consumo de Alcohol y otras Drogas
CONADIS	Consejo Nacional de Discapacidades
CPL	Centros de Privación de Libertad
DECE	Departamento de Consejería Estudiantil
EBS	Educación Básica Superior
EGB	Educación General Básica
EI	Educación Inicial
e-SIGEF	Sistema Integrado de Gestión Financiera
FCT	Formación en Centros de Trabajo
GIA	Gestión de Inscripción y Asignación
IE	Institución Educativa
INEVAL	Instituto Nacional de Evaluación Educativa
IRFEYAL	Fundación Instituto Radiofónico Fe y Alegría
LOEI	Ley Orgánica de Educación Intercultural
MAE	Ministerio del Ambiente
MDT	Ministerio de Trabajo
MIES	Ministerio de Inclusión Económica y Social
MinEduc	Ministerio de Educación
NAP	Nivelación y Aceleración Pedagógica
NEE	Necesidades Educativas Especiales
PCEI	Personas Con Escolaridad Inconclusa
PEI	Proyecto Educativo Institucional para la Convivencia Armónica
PIRR	Plan Institucional para la Reducción de Riesgos
QSM	Quiero Ser Maestro
SAFPI	Servicio de Atención Familiar para la Primera Infancia
SAI	Servicios de Atención Integral
SENESCYT	Secretaría de Educación Superior, Ciencia y Tecnología
UDAI	Unidad Distrital de Apoyo a la Inclusión
UEP	Unidad Educativa Particular

2. Introducción

La Misión del Ministerio de Educación es garantizar el acceso y calidad de la educación inicial, básica y bachillerato a los y las habitantes del territorio nacional, mediante la formación integral, holística e inclusiva de niños, niñas, jóvenes y adultos, tomando en cuenta la interculturalidad, la plurinacionalidad, las lenguas ancestrales y género desde un enfoque de derechos y deberes para fortalecer el desarrollo social, económico y cultural, el ejercicio de la ciudadanía y la unidad en la diversidad de la sociedad ecuatoriana.

En cumplimiento del deber y responsabilidad que toda institución pública tiene con la ciudadanía de informar con transparencia sobre el manejo de los recursos públicos y los resultados obtenidos, se presenta el siguiente informe de rendición de cuentas 2023, recopilando los logros alcanzados dentro del año, enmarcados en las políticas educativas que implementa el Ministerio de Educación.

La Dirección Distrital 23D03 - La Concordia - Educación se encuentra ubicada en la provincia Santo Domingo de los Tsáchilas Cantón y parroquia La Concordia, barrio Urdesa, instalaciones de la Unidad Educativa "Jorge Chiriboga Guerrero".

El Distrito está conformado por: Tres Circuitos Educativos que abarcan las parroquias La Concordia, Plan Piloto, La Villegas y Monterrey; con un total de 39 Instituciones Educativas: 32 Fiscales; 6 Particulares; y, 1 Fiscomisional.

3. RENDICIÓN DE CUENTAS GESTIÓN 2023

El presente documento recapitula los principales logros alcanzados por la Dirección Distrital 23D03 La Concordia-Educación en el año 2023 e incluye el análisis de la ejecución presupuestaria con la finalidad de rendir cuentas a la ciudadanía sobre la gestión realizada por esta cartera de Estado para continuar con la transformación educativa del Cantón La Concordia.

Se llevó a cabo la asesoría, control y regulación de la gestión educativa en el ámbito administrativo y pedagógico a los establecimientos educativos, cumpliendo con la normativa legal vigente expedida por la Autoridad Educativa Nacional.

El Distrito 23D03 La Concordia, durante el año 2023 invirtió un total de \$ **14'153,002.83** (catorce millones ciento cincuenta y tres mil dos con 83/100 dólares americanos) con una ejecución del 99.64% lo cual benefició directamente a 17345 estudiantes de las 39 instituciones Educativas aportando con el desarrollo pedagógico, cultural y deportivo de la niñez y adolescencia de nuestro cantón.

❖ **“Asequibilidad”.** *Contar con instituciones, recursos físicos, personal y programas educativos en cantidad suficiente y con las instalaciones necesarias para funcionar apropiadamente.*

A partir del 14 de marzo del 2023 el Ministerio de Educación habilitó la página juntos.educacion.gob.ec. para que los padres de Familia y representantes legales puedan realizar los procesos de Inscripción, Traslado de Instituciones Fiscales. Además, se creó usuarios a las Analistas de ASRE y Atención Ciudadana, para brindar atención a los padres de familia mediante llamadas telefónicas, atendiendo un aproximado de 900 usuarios hasta el 15 de septiembre del 2023.

Implementación de la estrategia “Todos al Aula” con el propósito de garantizar el derecho a la educación de la población que se encuentra fuera del sistema educativo, con este objetivo se realizó visitas a territorio en la zona urbana marginal y rural a fin de insertar al sistema educativo estudiantes de todos los niveles que por diferentes razones han desertado o no se encuentran enrolados, logrando incorporar a 3 estudiantes mediante el proceso de aprestamiento.

Tabla 1 Personal Asignado Todos Al Aula

NOMBRE DE LA BRIGADA	LIDER DE LA BRIGADA	NOMBRE DE INTEGRANTES DE BRIGADAS	TIPO DE ACTOR
ACTIVADOS POR LA EDUCACIÓN	APOLO POMA SARA RAQUEL	APOLO POMA SARA RAQUEL	ANALISTA DE REGULACIÓN
		GARCÍA PAREDES SILVIA MARLENE	DOCENTE PEDAGOGA DE APOYO
		VEINTIMILLA BERMEO KRUSCAYA DEL CISNE	ANALISTA UDAI
		MENA BRAVO OSWALDO ENRIQUE	DOCENTE BT
		JIMENEZ VEGA CRISTINA ANABEL	ANALISTA UDAI
		BARRAGAN ABAD MELVA AMADA	ANALISTA DE APOYO SEGUIMIENTO Y REGULACIÓN EDUCATIVA
JUNTOS POR LA EDUCACIÓN	RODRÍGUEZ SÁNCHEZ DIANA PAOLA	MOREJON GUAYANO ELBA MARIBEL	ANALISTA DE REGULACIÓN
		LUNA LOPEZ JENNIFFER CECILIA	DOCENTE PEDAGOGA DE APOYO
		GARCIA ALAVA KAREN CECIBEL	ANALISTA UDAI
		DUGLAS ARTEAGA MARIA PILAR	DOCENTE PEDAGOGA DE APOYO
		HERNANDEZ LARA MADELIN SHANA	DOCENTE PEDAGOGA DE APOYO
		RODRIGUEZ SANCHEZ DIANA PAOLA	ANALISTA DE REGULACIÓN

El periodo lectivo 2023-2024, se inició el 24 de abril del 2023 en el Régimen Costa, de manera presencial.

En el cuadro se detalladamente la cantidad de estudiantes asistentes en cada circuito educativo y por sostenimiento en oferta ordinaria.

Tabla 2 Población Estudiantil Distrito 23D03

CIRCUITOS	INSTITUCIONES OFERTA ORDINARIA	SOSTENIMIENTO	TOTAL
23D03C01	UNIDAD EDUCATIVA "NUEVA CONCORDIA"	FISCAL	735
	UNIDAD EDUCATIVA "10 DE AGOSTO"	FISCAL	647
	UNIDAD EDUCATIVA "SERGIO NUÑEZ"	FISCAL	948
	UNIDAD EDUCATIVA AGUSTIN OCAMPO SANTANDER	FISCAL	376
	UNIDAD EDUCATIVA DR ANDRES F CORDOVA	FISCAL	1242
	UNIDAD EDUCATIVA JORGE CHIRIBOGA GUERRERO	FISCAL	794
	UNIDAD EDUCATIVA JUAN MONTALVO	PARTICULAR	30
	UNIDAD EDUCATIVA LUZ DEL EVANGELIO	PARTICULAR	213
	UNIDAD EDUCATIVA SIMÓN BOLÍVAR	FISCAL	164
TOTAL			5149
23D03C02	ESCUELA DE EDUCACIÓN BÁSICA "FUERTE MILITAR ATAHUALPA"	FISCAL	52
	ESCUELA DE EDUCACIÓN BÁSICA "ISLA FERNANDINA"	FISCAL	70
	ESCUELA DE EDUCACIÓN BÁSICA "CIUDAD DE QUEVEDO"	FISCAL	19
	ESCUELA DE EDUCACIÓN BÁSICA "JOSÉ DE LA CRUZ"	FISCAL	252
	ESCUELA DE EDUCACIÓN BÁSICA "LUIS BECERRA"	FISCAL	40
	ESCUELA DE EDUCACIÓN BÁSICA "REPÚBLICA DE HOLANDA"	FISCAL	5
	ESCUELA DE EDUCACION BÁSICA "TACITO ORTIZ URRIOLA"	FISCAL	7
	UNIDAD EDUCATIVA "MANUELA CAÑIZARES"	FISCAL	95
	UNIDAD EDUCATIVA "SAN MIGUEL DE GUABAL"	FISCAL	68
	UNIDAD EDUCATIVA "ANTONIO ALOMIA LLORY"	FISCAL	337
	UNIDAD EDUCATIVA "CARLOS GARBAY MONTESDEOCA"	FISCAL	193
	UNIDAD EDUCATIVA GUSTAVO BECERRA ORTIZ	FISCAL	400
	UNIDAD EDUCATIVA JOAQUIN GALLEGOS LARA	FISCAL	1922
	UNIDAD EDUCATIVA MIGUEL RIOFRIO	FISCAL	334
TOTAL			3815
23D03C03	ESCUELA DE EDUCACIÓN BÁSICA "ADALBERTO ORTIZ QUIÑONEZ"	FISCAL	17
	UNIDAD DE EDUCACIÓN ESPECIALIZADA ENRIQUE BARTOLUCCI	FISCAL	85
	UNIDAD EDUCATIVA "CARLOS BECDACH"	FISCAL	51
	UNIDAD EDUCATIVA "LA CONCORDIA"	FISCAL	1463
	UNIDAD EDUCATIVA "MYR. LUIS ANIBAL YÉPEZ"	FISCAL	428
	UNIDAD EDUCATIVA "ROSA ZARATE"	FISCAL	624
	UNIDAD EDUCATIVA DE LAS AMERICAS	PARTICULAR	103
	UNIDAD EDUCATIVA EDUARDO LUGO	FISCAL	68
	UNIDAD EDUCATIVA LUIS VARGAS TORRES	FISCAL	1971
	UNIDAD EDUCATIVA LUZ Y LIBERTAD	PARTICULAR	638
	UNIDAD EDUCATIVA PARTICULAR "ESPAÑOL"	PARTICULAR	358
	UNIDAD EDUCATIVA PROVINCIA DE ESMERALDAS	FISCAL	880
	UNIDAD EDUCATIVA PROVINCIA DE PICHINCHA	FISCAL	680
	UNIDAD EDUCATIVA SAGRADOS CORAZONES	PARTICULAR	373
TOTAL			7739
TOTAL GENERAL			16703

OFERTA		POBLACIÓN ESTUDIANTIL BENEFICIADA
SAFPI	SAFPI	52
EXTRAORDINARIA	NUEVA CONCORDIA	253
	LA CONCORDIA	142
	JOSÉ MARÍA VÉLAZ	195
TOTAL		642

Servicio de Atención Familiar para la Primera Infancia (SAFPI)

La Dirección Distrital 23D03 La Concordia-Educación cuenta con 2 docentes que laboran de manera presencial brindando educación inicial a la población estudiantil de la zona rural y urbano marginal que no tienen acceso a una institución educativa cercana.

Tabla 3 COBERTURA DOCENTES SAFPI

NOMBRES COMPLETOS DEL DOCENTE	CÉDULA	ZONA	DISTRITO	Niños/as 3 años	Niños/as 4 años	Total Atendidos
VERA VERA ANA MARGOTH	1307547347	4	23D03	17	08	25
ORTEGA MENDOZA SANDRA ISABEL	0918510637	4	23D03	18	09	27

PROYECTO CREA

La SUBSECRETARIA PARA LA INNOVACIÓN EDUCATIVA Y EL BUEN VIVIR, emite Convocatoria para participar en la Feria Nacional Crea 2023 dirigida a estudiantes de Educación Básica Superior y Bachillerato de instituciones educativas a nivel nacional; para lo cual, se motivó a las instituciones educativas a ser parte de la Feria, a continuación, se detalla las Instituciones: Unidad Educativa "Nueva Concordia", "Sergio Núñez", "10 de Agosto" y "Dr. Andrés F. Córdova".



GESTIÓN DE RIESGOS

Ante los diversos eventos suscitados en los últimos años como el terremoto del 16 de abril del 2016, resulta muy importante estar preparados para reaccionar en estos casos, por tal motivo las instituciones educativas realizaron los simulacros de actuación en situaciones de emergencia contando con la participación de la comunidad educativa.

RECURSOS EDUCATIVOS

Como parte del fortalecimiento educativo se entregó a las instituciones Educativas los siguientes Recursos:



ALIMENTACIÓN ESCOLAR 2023 - 2024

Se realizó el Control y monitoreo de la entrega de raciones alimenticias a las 32 Instituciones Educativas de sostenimiento fiscal con el respectivo control de calidad y medidas de bioseguridad beneficiando aproximadamente a 12707 estudiantes.

Alimentación Escolar conforme actas de entrega recepción					
Orden de Compra	Fecha de distribución	Número de instituciones Educativas	Total, de estudiantes beneficiarios	Total, de raciones alimenticias	Número de días de cobertura
Vigésima Segunda - segunda orden de entrega	14 al 28 de abril	32	12707	317675	25
Vigésima Tercera - Segunda Orden de Entrega	07 al 21 de junio	32	12632	227376	18
Vigésima Tercera - Tercera Orden de Entrega	17 al 3 de julio de 2023	32	12606	214302	17
Vigésima Cuarta - Segunda Orden de Entrega	22 de agosto al 05 de septiembre de 2023	32	12479	249580	20
Vigésima Cuarta - Tercera Orden de Entrega	02 al 16 de octubre de 2023	32	12325	246500	20

Entrega de alimentación Escolar.



TEXTOS ESCOLARES 2023 – 2024

La entrega de textos se realizó de manera normal correspondiente a la primera y segunda fase a 32 instituciones educativas de sostenimiento fiscal; los cuales fueron distribuidos mediante el proceso fletes y maniobras:

- PRIMERA FASE: 14.779 kits de Textos Escolares.
- SEGUNDA FASE: 14.826 kits de Textos Escolares.



○

UNIFORMES ESCOLARES 2023 - 2024

- Se recibieron 101 proveedores y/o artesanos para cubrir la necesidad de dotar de Uniformes Escolares a las Instituciones Educativas de sostenimiento fiscal, proceso realizado por la Coordinación Zona 4 Educación.



- Se hizo la entrega de **15.136** Uniformes escolares a 32 Instituciones educativas según la necesidad de cada Institución Educativa de la Dirección Distrital 23D03 La Concordia Educación.



TRANSPORTE ESCOLAR 2023 - 2024

- Se realizó el proceso en el portal de Compras Públicas mediante ÍNFIMA CUANTIA Nro. 140-6680-2023-CZ4-UDAF-004-IC, para dotar de Transporte Escolar a la Unidad Educativa Myr. Luis Aníbal Yépez para el Año Lectivo 2023 - 2024 (junio a diciembre 2023).



Tabla 4 Material Didáctico pedagógico entregado a las Instituciones Educativas

NO.	DETALLE DE MATERIALES	UNIDADES EDUCATIVAS	CANTIDAD DE GUÍAS
1	MATERIALES DE PREVENCIÓN DE RIESGOS PSICOSOCIALES.	8	365
2	KITS DIDÁCTICOS PARA LA IMPLEMENTACIÓN DE ESTRATEGIAS DE PREVENCIÓN DE TODO TIPO DE VIOLENCIA.	DEP. CONSEJERÍA ESTUDIANTIL	10
3	RECURSOS EDUCATIVOS.	DEP. UDAI	84
4	MEMORIAS DE LAS MESAS DE DIALOGO PARA LA COSTRUCCION DEL LABORATORIO DE INOVACION EDUCATIVA DEL ECUADOR.	32	48
5	GUIAS DE PROTOCOLOS Y RUTAS DE ACTUACION FRENTE A SITUACIONES DETECTADAS O COMETIDAS EN EL SISTEMA EDUCATIVO.	32	89
6	AFICHES / VIOLENCIA SEXUAL - VIOLENCIA INTRAFAMILIAR- VIOLENCIA INSTITUCIONAL- VIOLENCIA ENTRE ESTUDIANTES	32	89
7	GUIA METODOLOGICA PARA LA PREVENCIÓN DEL EMBARAZO ADOLESCENTE	32	85
8	GUIA DE OPORTUNIDADES CURRICULARES PREPARATORIA ELEMENTAL Y MEDIA	32	85
9	GUIA DE OPORTUNIDADES CURRICULARES BASICA SUPERIOR	32	85
10	REACTIVACION DEL PROYECTO DE SOLDADURA VVOB		40
	3 EQUIPOS MIG/MAG AMIGO 181 60 HZ 220H - MASCARA PARA SOLDAR, GUANTES PARA SOLDAR, MANGAS GUANTES, TOBERAS, ALAMBRE, BOQUILLA, DIGUSOR, ANTI-SALPICADURAS.		
	2 EQUIPOS INDURA ARTIG 180 (TIG)		136
	MASCARA PARA SOLDADURA FOTSENSIBLE, GUANTES ARGONERO, MANGAS, SOLDADURA ER-70S-6 DE 3/32" APORTE (PAQUETE DE 5KG), SOLDADURA APORTE 308L 3/32" (PAQUETE DE 5KG) VARILLA DE TUNGSTENO PUNTAS DORADAS 1/16, VARILLA ALUMINA Nº 5.		
12	1 EQUIPO DE SOLDAR INDURA SMAW 195 CV - MASCARA PARA SOLDAR, GUANTES, MANGAS PARA SOLDAR, ELECTRODO REVESTIDO PARA PROCESO SMAW.		7

MOBILIARIO

La Coordinación Zonal 4 transfiere Bienes Muebles a la Dirección Distrital 23D03 La Concordia Educación Mobiliario Escolar kit 1 - Kit 2 - kit 3 - kit 4 y Pizarras de Tiza Líquida para que sea distribuidos a las Unidades Educativas, estos bienes fueron entregados por el Departamento Administrativo mediante Acta Entrega Recepción con la siguiente distribución.

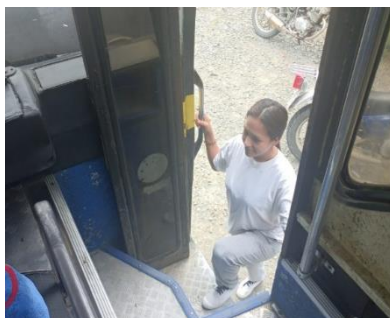
Tabla 5 Entrega de pupitres a Instituciones Educativas

ENTREGA DE PUPITRES A LAS UNIDADES EDUCATIVAS - COMPRA REALIZADA POR LA COORDINACION ZONAL4							
NO. DE ACTA	UNIDADES EDUCATIVAS	MOBILIARIO	COLOR	VALOR	VELEZ CEDEÑO EDISON	ONTANEDA ZAMBRANO FELIX	ASOCIACION / ART. METAL ASOPROAR CHON
30	GUSTAVO BECERRA ORTIZ	KIT 4 / 1ERO A 3ERO BGR	BEIGE/AZUL	56.05	70	X	
31	AGUSTIN OCAMPO SANTADES	KIT 4 / 1ERO A 3ERO BGR	BEIGE/AZUL	56.05	6	28	
32	ANTONIO ALOMIA LLORY	KIT 3 / 8VO A 10MO. EGB	BEIGE/NARANJA	53.89	40	x	
33	CARLOS GARBAY MONTESDEOCA	KIT 3 / 8VO A 10MO. EGB	BEIGE/NARANJA	53.89	14	x	
34	AGUSTIN OCAMPO SANTADES	KIT 2 / 5TO A 6MO. EGB	BEIGE/VERDE	48.08	X	X	30
42	ROSA ZARATE	KIT 2 / 5TO A 6MO. EGB	BEIGE/VERDE	48.08	1	X	34
43	JORGE CHIRIBOGA GUERRERO	KIT 1 / 2DO A 4TO. EGB	BEIGE/AZUL	45.37	X	X	30



Tabla 6 Entrega de Pizarras

ENTREGA DE PIZARRAS A LAS UNIDADES EDUCATIVAS - COMPRA REALIZADA POR LA COORDINACION ZONAL4							
CANTIDAD	UNIDAD EDUCATIVA	COLOR	MATERIAL	ESTADO	PROVEEDOR	VALOR	VALOR TOTAL
1	PROVINCIA DE ESMERALDAS	BLANCO	TRIPLEX /FORMICA	BUENO	MORRILLO SANTANA	114.50	114.50
3	DR. ANDRES F. CORDOVA				YENNY	114.50	343.50
1	AGUSTIN OCAMPO				MARILIN	114.50	114.50
1	NUEVA CONCORDIA				/CE-	114.50	114.50
2	MANUELA CAÑIZARES				202200022	114.50	229.00
1	SERGIO NUÑEZ				50824	114.50	114.50
TOAL GENERAL							1030.50



La Coordinación Zonal 4 transfiere al Distrito 23D03 La Concordia Educación Mobiliario Escolar kit 1 - Kit 2 - kit 3 para que sea distribuidos a las Unidades Educativas pertenecientes a esta Dirección Distrital.

Unidad Distrital de Tecnologías de la Información y Comunicación

La Unidad Distrital de Tecnologías de la Información y Comunicación al igual que todas las otras unidades distritales, es de suma importancia para el buen desenvolvimiento y desarrollo de los objetivos del Distrito 23D03 LA CONCORDIA-EDUCACIÓN, esta unidad distrital gestiona, custodia el buen funcionamiento de los Enlaces de Internet, Hardware y Software de los equipos de los funcionarios y de la comunidad educativa, realizando un trabajo continuo para mantener sus equipos en lo posible de manera óptima, así como también asesora y apoya en el manejo del Sistema de Gestión Escolar y otros sistemas que el MINEDUC tiene para su administración en los diferentes procesos.

ASISTENCIA TECNICA A LA DIRECCION DISTRITAL

A continuación, se detallan las actividades realizadas por la Unidad Distrital de Tecnologías de la Información y Comunicaciones en el periodo 2023.

- Mantenimiento Preventivo.
- Mantenimiento Correctivo.
- Monitoreo de la red de internet.
- Monitoreo de las seguridades de la red de internet.
- Capacitaciones y Asesoramiento técnico.
- Seguimiento de trámites en el quipux
- Creación, eliminación de usuarios en correo y quipux.

Tabla 7 Asistencias técnicas realizadas TICs Distrital

AREA	Ene.	Feb	Mar	Abr	May	Jun	Jul	Ago.	Sep.	Oct	Nov	Dic	TOTAL
Hardware	14	16	13	16	16	10	14	9	9	4	15	6	142
Software	29	7	3	3	3	5	3	3	4	1	2	5	68
Red e Internet	3	1	9	3	5	4	4	4	3	3	3	3	45
Capacitaciones									1				1
Instalación de Videos	1	2		7	4	2	6	1	1		1		25

SOFTWARE

Se realizó la repotenciación de los equipos logrando mejorar su funcionalidad en los diferentes aplicativos que maneja el MINEDUC.

HARDWARE

Se realizó el mantenimiento preventivo y correctivo de los equipos, **con una inversión de 4,294.21 dólares** en la repotenciación logrando de esta manera alargar su vida útil.

Tabla 8 Equipos Tecnológicos en las unidades distritales

UNIDADES ADMINISTRATIVAS	PC -ESCRITOR			ESCANER			IMPRESORA			LAPTOP		
	MALO	REGULAR	BUENO	MALO	REGULAR	BUENO	MALO	REGULAR	BUENO	MALO	REGULAR	BUENO
ADMINISTRACION ESCOLAR									1		1	
ADMINISTRATIVO									1		1	1
APOYO ,SEGUIMIENTO Y REGULACION		1						1	2		3	
ATENCION CIUDADANA		2			1				1			
BODEGA	1	10								2	14	3
DECE									1			1
DIRECCION		1							1		1	
FINANCIERO		1				1	1		1		4	
PLANIFICACION									1		1	
TALENTO HUMANO								1	1		3	
TECNOLOGIA DE INFORMACIÓN Y COMUNICACIÓN									1		1	
UDAI		2							1		1	
Total general	1	17	0	0	1	1	1	2	12	2	30	4

RED E INTERNET

En el mes de marzo se presentó el Informe N° 23D03-UDTICS-2023-07-I- en la cual se comunicaba que ante la caída de un rayo causó daños irreparables en varios equipos de conectividad, para lo cual se solicitó la compra de nuevos dispositivos.

En el mes de noviembre la Coordinación Zonal 4 y Planta Central gestiona un nuevo enlace de red para el uso del Distrito de Educación, este enlace se lo está utilizando para emergencias o caídas del servicio principal.

VELOCIDAD DE CONEXIÓN DEL DISTRITO

INDICADOR	PAGA DISTRITO	PAGA PLANTA CENTRAL
Proveedor	CNT	CNT
Velocidad	55x25 MEGAS	10x5 MEGAS
Medio de Transferencia	FIBRA	FIBRA
Cobertura	Acceso a todo	Restricciones en ciertas páginas

CORREO Y QUIPUX

Mensualmente se realiza diferentes actividades como monitoreo y control de uso de los Correos Electrónicos, almacenamiento, MOGAC, manejo de quipux y la aplicación y uso de logos o formatos en los diferentes documentos que emite el Ministerio de Educación los mismos que reposan en el drive compartido con todos los departamentos.

V c

CORREOS (Creación, eliminación, reseteo, problemas)

Al finalizar el año 2023 tenemos un total de 799 cuentas de correos institucionales creados y durante este año se ha recibido por parte de Talento Humano y docentes distintas solicitudes, los mismo que son:

SOLICITUDES	CANTIDAD
Creaciones	72
Eliminación	28
Reseteo	876
Desbloques	26
Cambio de #Cel	58
Total	1060

Tabla 9 Asistencia técnica a la Comunidad Educativa

AREA	Ene.	Feb.	Mar	Abr	May	Jun	Jul	Ago	Sep	Oct	Nov	Dic	TOTAL
Hardware	11	3		4	1	6	11	3	2	2	8	3	54
Software	1					1	1		2			2	7
Redes e internet	16	9	5	3	19	14	10	22	21	9	16	6	150
Capacitaciones						1	1	1					3
Asistencia, asesoramiento SGE	2	2	5	10	3	1					2	1	26



HARDWARE Y SOFTWARE

En la actualidad contamos con 25 laboratorios de computación, distribuidos en 17 instituciones educativas todas con conectividad a internet.

Número	AMIE	NOMBRE DE INSTITUCIÓN EDUCATIVA	TOTAL EQUIPOS INFORMATICOS	TOTAL EQUIPOS INFORMATICOS (FUNCIONALES)	TOTAL EQUIPOS (POR REPARAR)	TOTAL EQUIPOS OBSOLETOS
1	08H01182	UNIDAD EDUCATIVA LA CONCORDIA	60	51	7	2
2	23H00835	UNIDAD EDUCATIVA LUIS VARGAS TORRES	101	78	17	6
3	08H01106	UNIDAD EDUCATIVA ANTONIO ALOMIA LLORY	21	15	5	1
4	23H00834	UNIDAD EDUCATIVA JOAQUIN GALLEGOS LARA	122	122	0	0
5	08H01131	UNIDAD EDUCATIVA PROVINCIA DE ESMERALDAS	24	12	3	9
6	08H02255	UNIDAD EDUCATIVA JORGE CHIRIBOGA GUERRERO	55	50	0	5
7	08H01155	UNIDAD EDUCATIVA 10 DE AGOSTO	21	17	3	1
8	08H01144	UNIDAD EDUCATIVA DR ANDRES F CORDOVA	42	34	5	3
9	08H01136	UNIDAD EDUCATIVA AGUSTIN OCAMPO SANTANDER	21	16	4	1
10	23H00822	UNIDAD EDUCATIVA MYR. LUIS ANIBAL YÉPEZ	64	60	3	1
11	23H00382	UNIDAD EDUCATIVA PROVINCIA DE PICHINCHA	21	14	3	3
12	08H01169	UNIDAD EDUCATIVA ROSA ZARATE	21	18	3	0
13	08H01073	UNIDAD EDUCATIVA GUSTAVO BECERRA ORTIZ	24	22	1	1
14	23H00301	UNIDAD EDUCATIVA SERGIO NUÑEZ	21	17	3	1
15	08H01124	UNIDAD EDUCATIVA SIMÓN BOLÍVAR	21	15	4	2
16	08H01164	UNIDAD EDUCATIVA NUEVA CONCORDIA	21	16	4	1
17	08H02143	UNIDAD EDUCATIVA MIGUEL RIOFRIO	30	22	5	3
TOTAL			695	579	72	43

En mantenimiento preventivo de los laboratorios de las instituciones este año se realizó una inversión de **6,074.28** dólares en la compra de repuestos y accesorios para la repotenciación de los equipos, insumos como teclados, mouse, reguladores de voltaje, adaptadores, fuentes de poder, kit para el mantenimiento por un valor en cada institución de:

Detalle de inversión realizada en cada unidad educativa repotenciación de equipos tecnológicos

INSTITUCIONES EDUCATIVAS	VALOR ENTREGADO
ESCUELA DE EDUCACIÓN BÁSICA FUERTE MILITAR ATAHUALPA	\$ 13,00
UNIDAD EDUCATIVA 10 DE AGOSTO	\$ 141,95
UNIDAD EDUCATIVA AGUSTIN OCAMPO SANTANDER	\$ 118,36
UNIDAD EDUCATIVA ANTONIO ALOMIA LLORY	\$ 127,84
UNIDAD EDUCATIVA DR ANDRES F CORDOVA	\$ 571,26
UNIDAD EDUCATIVA GUSTAVO BECERRA ORTIZ	\$ 539,89
UNIDAD EDUCATIVA JOAQUIN GALLEGOS LARA	\$ 900,54
UNIDAD EDUCATIVA JORGE CHIRIBOGA GUERRERO	\$ 273,62
UNIDAD EDUCATIVA LA CONCORDIA	\$ 775,44
UNIDAD EDUCATIVA LUIS VARGAS TORRES	\$ 890,18
UNIDAD EDUCATIVA MIGUEL RIOFRIO	\$ 538,47
UNIDAD EDUCATIVA MYR. LUIS ANIBAL YÉPEZ	\$ 203,70
UNIDAD EDUCATIVA NUEVA CONCORDIA	\$ 113,06
UNIDAD EDUCATIVA PROVINCIA DE ESMERALDAS	\$ 94,24
UNIDAD EDUCATIVA PROVINCIA DE PICHINCHA	\$ 276,73
UNIDAD EDUCATIVA ROSA ZARATE	\$ 213,69
UNIDAD EDUCATIVA SERGIO NUÑEZ	\$ 169,72
UNIDAD EDUCATIVA SIMÓN BOLÍVAR	\$ 112,59
Total general	\$ 6.074,28

En el mes de noviembre se recibió 85 computadores de escritorio y 2 impresoras para la Unidad Educativa Joaquín Gallegos Lara, así como una infraestructura nueva para laboratorios de computación.

REDES E INTERNET

Durante el año 2023 se gestionó ante planta central 4 enlaces nuevos para las Unidades Educativas: Provincia de Pichincha, Nueva Concordia, Sergio Núñez y Provincia de Esmeraldas, debido a esto se finalizó los contratos que mantenía el Distrito con CNT en estas instituciones, así como se eliminó un enlace en la Unidad Myr. Luis Aníbal Yépez, quedando un total de 20 enlaces a cargo de Planta Central, 14 a cargo del Distrito y un enlace gratuito, total 35 enlaces.

CUADRO EXPLICATIVO DE NUEVOS ENLACES, ELIMINACION DE CONTRATOS, MOVIMIENTOS, AUMENTO DE MEGAS.

ENLACES DE	ENLACES 2022	ENLACES NUEVOS	FINALIZACIÓN DE CONTRATO	ENLACES 2023
Planta Central	16	4	0	20
Distrito	19	0	5	14
Gratuito	1			1
Total	36	4	5	35

Según las necesidades presentadas por las Autoridades de las Unidades Educativas se solicitó el cambio de lugar de un bloque a otro, a los enlaces de internet de las Unidades Educativas, Joaquín Gallegos Lara y Dr. Andrés F. Córdova y aumento de megas.

CUADRO EXPLICATIVO DE MOVIMIENTOS, AUMENTO DE MEGAS.

ENLACES DE	MOVIMIENTOS	AUMENTO MEGAS
Planta Central	1	7
Distrito	1	1

El aumento de megas se los realizó a 8 unidades educativas las mismas que se detalla a continuación:

Tabla 10 Aumento de Megas a Instituciones Educativas

Nº	AMIE	NOMBRES DE LAS UNIDADES EDUCATIVAS	INSTALADO POR	PILOTO	VELOCIDAD ANTERIOR	VELOCIDAD ACTUAL
1	08H01131	PROVINCIA DE ESMERALDAS	PLANTA CENTRAL	2612764	10x5	35x15
2	08H01164	NUEVA CONCORDIA	PLANTA CENTRAL	2612772	10x5	35x15
3	08H01182	LA CONCORDIA	PLANTA CENTRAL	2477866	10x5	35x15
4	23H00301	SERGIO NÚÑEZ	PLANTA CENTRAL	2612774	10x5	35x15
5	23H00382	PROVINCIA DE PICHINCHA	PLANTA CENTRAL	2612775	10x5	35x15
6	23H00834	JOAQUIN GALLEGOS LARA	PLANTA CENTRAL	30332	20x10	35x15
7	08H01169	ROSA ZARATE	PLANTA CENTRAL	2645311	20x10	35x15
8	23H00822	MYR. LUIS ANÍBAL YÉPEZ	DISTRITO	2568176	20x10	55x25

MONITOREO A LOS ENLACES DE INTERNET

Se presentó en el año 150 casos de problemas en la red de internet, 114 fueron resueltos por la Unidad Tics Distrital y 36 reportados conforme los lineamientos establecidos para solucionar y ponerlas en funcionamiento a CNT u otro proveedor.

FORTALECIMIENTO AL TALENTO HUMANO.

RENOVACIÓN DE CONTRATOS

Para el periodo 2023 se aprobó la renovación de los contratos conforme al siguiente detalle:

Tabla 11 renovación de contratos

Nº	CONTRATOS	CANT.
1	Personal LOSEP Distrito incluido 1 DECE	9
2	Docente Categoría - H/I/J - Homologado - LOEI	121
3	Docentes Pedagogos de Apoyo	4
4	Docentes del Servicio Atención a la Primera Infancia - SAFPI	2
5	Docentes Educación Extraordinaria Inclusiva	11
6	Docente Bachillerato Técnico	1
TOTAL		148

PROCESOS DE LA UNIDAD DE TALENTO HUMANO

Tabla 12 procesos de la unidad de Talento Humano

PROCESOS	CANTIDAD
Inscripción jubilación planificada LOEI	10
Generación de expediente de jubilación Código de Trabajo	1
Generación de expedientes jubilación obligatoria LOEI + 70 años	2
Actualización de expedientes y pago con bonos del Estado a dos docentes \$ 101.627,50	2
Pago de compensación jubilar en efectivo - junio dos docentes y un código de trabajo \$ 140.746,00	3
Pago de compensación jubilar en efectivo discapacidad tres docentes \$ 153.220,00	3
Socialización de ofertas de capacitación a Directivos de Instituciones Educativas y personal del Distrito	134
Procesos Educa Empleo	8
Reubicaciones de Docentes	11
Informes mensuales de asistencia del personal del Distrito	12
Informes para pago de nómina	12
Trámites atendidos por reposo médico	152
Trámites atendidos de Vacaciones	108
Trámites atendidos por calamidad doméstica	6
Trámites atendidos (Renuncias)	21
Trámites ingresados (solicitud de certificaciones laborales)	104

PROCESO CONCURSO DE MÉRITOS Y OPOSICIÓN PARA INGRESO AL MAGISTERIO FISCAL:

Educación General Básica 3 ganadores – ingresos agosto 2023.

Educación Inicial 2 ganadores – ingresos septiembre 2023

❖ **“Accesibilidad”.** No discriminación. Accesibilidad física y económica. Eliminar barreras de acceso al Sistema Nacional Educativo.

Infraestructura Física de las Instituciones Educativas

Los locales escolares son espacios en los que se hace posible la construcción de una nueva sociedad; a ellos se dirigen nuestros jóvenes, niños y niñas para aprender a ser, aprender a hacer y, sobre todo, para lograr, en un proceso de modelaje continuo, desenvolverse hábilmente en el entorno social.

Los locales escolares son uno de los núcleos fundamentales de socialización y por ello deben ser espacios dignos para el Buen Vivir.

La Unidad de Administración escolar brindo el acompañamiento a los procesos que se ejecutaron desde Coordinación Zonal 4 – Educación conforme se detalla a continuación:

“Intervenciones a instituciones educativas para la construcción de aulas, baterías sanitarias y adquisición de juegos infantiles; en la Unidad Educativa Nueva Concordia (2 aulas y juegos infantiles) I.E Gustavo Becerra Ortiz (1 aula y juegos infantiles); U.E. 10 de Agosto (1 batería sanitaria y juegos infantiles); I.E Luis Vargas Torres (1 batería y juegos infantiles); U.E. Antonio Alomía Llory(2 aula y juegos infantiles); I.E Dr. Andrés f. Córdova (2 aula y juegos infantiles) de la Dirección Distrital 23D03 La Concordia perteneciente a la Coordinación Zonal 4” por un valor de USD **360,510.17**





Mantenimiento Unidad Educativa Provincia de Pichincha

Mantenimiento programado a la infraestructura (aulas, baterías sanitarias e instalaciones eléctricas).

Con una inversión de : USD 162.146,00



Unidad Educativa Joaquín Gallegos Lara Repotenciada.



Es importante destacar la que la Coordinación Zonal 4 - Educación realizó una inversión histórica en el cantón la Concordia donde se recuperó la infraestructura de 3 bloques de la Unidad Educativa

Joaquín Gallegos Lara con una inversión de USD 1,276,489.61, que contempló 11 aulas nuevas y el mantenimiento de 52, construcción de 4 baterías sanitarias y mantenimiento de 5 más, 4 laboratorios, 1 cancha, cerramiento, sistema eléctrico, camineras y más obra que benefician a 2.100 niños, niñas y adolescentes.



Reubicación de Aulas Móviles

AMIE	Nombre de la Institución Educativa Beneficiada	Número de aulas
23H00573	Isla Fernandina	2
08H02139	Luis Becerra	1
08H01567	Manuela Cañizares	3
08H01144	Dr. Andrés F. Córdova	8
08H01164	UE Nueva Concordia	2
08H01136	UE Agustín Ocampo Santander	2
Total de aulas		18

Para fortalecer la Educación tanto en el sector Urbano y Rural se logró reubicar 18 aulas móviles en las instituciones que presentaban necesidad, mediante autogestión y apoyo de la Comunidad Educativa, es importante destacar el trabajo de la Unidad Educativa Dr. Andrés F. Córdova y Unidad Educativa Gustavo Becerra Ortiz tutores y estudiantes de la figura profesional de mecanizado y construcciones metálicas ; quienes pusieron en práctica lo aprendido, destacando valores de compañerismo, colaboración, respeto y solidaridad para que estudiantes puedan mejorar sus espacios y recibir una educación de calidad y calidez . A continuación, se detalla las instituciones beneficiadas.



“Aceptabilidad”. Que la forma y contenido de la educación sean contextualizados, diversificados y adecuados. Relevantes y culturalmente apropiados.



Fiesta de la Lectura Distrito 23D03 La Concordia – Educación

Fiesta de la lectura desarrollada el 04 de agosto de 2023, como parte de la Política “Juntos leemos” cuyo objetivo es fomentar el hábito de la lectura e intercambio de experiencias; de esta actividad fueron participes cada una de las instituciones educativas con sus niveles.



Reactivación de las Instituciones educativas y planes de reinserción escolar y nivelación.

Se identificaron 231 estudiantes con Necesidades Educativas Específicas asociadas a la discapacidad (Intelectual, Física, Psicosocial, Visual y Auditiva) de los cuales 83 estudiantes son atendidos por la Unidad de Educación Especializada Enrique Bartolucci, mientras que 148 se encuentran en educación ordinaria de sostenimiento, fiscal, particular y fiscomisional; por otro lado, existen 245 estudiantes con NEE no asociadas a la discapacidad (dificultades de aprendizaje) con su debido informe psicopedagógico actualizado en el año 2023.

Educación Inclusiva e Intercultural en todos los lugares del Ecuador. Una Educación Intercultural diversa, que vincule a la comunidad.

En cuanto a Inclusión educativa de estudiantes con necesidades educativas específicas vinculadas o no a una discapacidad, se efectuó el proceso de recolección, análisis y valoración de la información relevante sobre los distintos elementos que intervienen en el proceso de enseñanza y aprendizaje, para identificar las necesidades educativas específicas de los/las estudiantes, mediante un proceso sistemático, que tiene la finalidad de emitir un documento que consolide los resultados obtenidos (informe psicopedagógico) para concretar acciones respecto a la propuesta curricular y al tipo de estrategias que se precisa, bajo las siguientes especificaciones:

- Ofertas educativas ordinaria y extraordinaria (Educación Especializada/Personas con Escolaridad Inconclusa).
- Niveles: Educación Inicial, Educación General Básica y Bachillerato.
- Modalidades: presencial, semipresencial y a distancia.
- Jornada: matutina, vespertina y nocturna.
- Sostenimiento: fiscal, fiscomisional, particular y municipal.

Tabla 13 Evaluación Psicopedagógica realizadas por necesidades específicas

Mes	Derivado por:			Total estudiantes evaluados
	Directivo /Docente/ DECE/Pedagogo de Apoyo	Padre, madre o representante legal	Otras instituciones públicas o privadas	
Enero - Diciembre	351	57	1	409

PLAN APRENDER A TIEMPO:

A través del Plan Nacional Aprender a Tiempo se busca disminuir el rezago educativo existente en los estudiantes. El objetivo del Ministerio de Educación es dar apoyo técnico pedagógico, orientado a la nivelación y recuperación de aprendizajes.

El Plan Aprender a Tiempo es una medida de acción para los estudiantes que presentan un nivel bajo de aprendizaje en las asignaturas de Lengua y Literatura y Matemática y que, como consecuencia de la pandemia, se profundizaron; el docente asignado es el Lic. Wiliam Puma, beneficiando a 13 instituciones educativas: Carlos Becdach, José de la Cruz, Antonio Alomia LLory, San Miguel de Guabal, Manuela Cañizares, Tácito Ortiz Urriola, Simón Bolívar, 10 de Agosto, Agustín Ocampo Santander, Jorge Chiriboga Guerrero, Provincia de Esmeraldas, Adalberto Ortiz Quiñónez y Rosa Zarate; de las cuales las instituciones educativas: José de la Cruz y Manuela Cañizares han alcanzado una superación de aprendizaje en las áreas de matemáticas, lengua y literatura y fortalecimiento Socioemocional.

Departamento de Consejería Estudiantil

La población objetivo a la cual están enfocadas todas las acciones que ejecuta los Departamentos de Consejería Estudiantil, son los estudiantes, las familias de los estudiantes, el equipo docente, las autoridades de las instituciones educativas, y los grupos de atención prioritaria que provienen de diferentes contextos geográficos, sociales, culturales. Poseen heterogeneidad en la edad, en el género y en el capital cultural. ante lo cual se especifican a continuación los procesos preventivos y de intervención del MINEDUC impartidos a la comunidad durante el 2023.

Tabla 14 Procesos DECE en Instituciones Educativas

PROCESOS MINEDUC -DISTRITO 23D03- LA CONCORDIA EDUCACIÓN				
INSTITUCIÓN EDUCATIVA	BENEFICIADOS DEL EDUCANDO EN FAMILIA	BENEFICIADOS EN PREVENCIÓN DE VIOLENCIA	BENEFICIADOS EN PREVENCIÓN DE EMBARAZO ADOLESCENTE	BENEFICIADOS EN PREVENCIÓN DE CONSUMO DE SUSTANCIAS
10 DE AGOSTO	325	280	120	125
ANTONIO ALOMÍA LLORY	210	250	180	168
PROVINCIA DE PICHINCHA	1117	188	230	162
MANUELA CAÑIZARES	140	45	20	40
U.E. JORGE CHIRIBOGA GUERRERO	860	608	650	630
U.E. LUIS ANÍBAL YEPEZ	234	240	260	275
LA CONCORDIA	950	870	150	750
NUEVA CONCORDIA	644	113	87	82
SIMÓN BOLÍVAR	335	38	34	28
SERGIO NÚÑEZ	846	493	383	318
AGUSTIN OCAMPO SANTANDER	746	119	233	66
PROVINCIA DE ESMERALDAS	756	370	340	135
ROSA ZARATE	450	289	256	269
CARLOS GARBAY MONTESDEOCA	150	130	0	120
LUIS VARGAS TORRES	1570	1120	240	250
"GUSTAVO BECERRA ORTIZ "	550	350	350	250
"SAN MIGUEL DE GUABAL"	120	120	120	120
JOAQUÍN GALLEGOS LARA	500	210	200	150
DR. ANDRÉS F CORDOVA.	1461	1007	930	775
TOTAL	4238	2489	2386	1722

DERIVACIONES A OTROS ORGANISMOS	SUMATORIA
FISCALÍA GENERAL DEL ESTADO	240
JUNTA CANTONAL DE PROTECCIÓN DE DERECHOS	238
DINAPEN	3
CETADS	2
CENTROS PARA MENORES INFRACTORES	2
OTRAS ZONAS Y DISTRITOS	22
UDAI	48
CASAS DE ACOGIDA	2
JUNTA INSTITUCIONAL DE RESOLUCIÓN DE CONFLICTOS (PROCESO INTERNO)	25
MSP	128
JUNTA DISTRITAL DE RESOLUCIÓN DE CONFLICTOS	8
Total general	718

❖ **“Adaptabilidad”.** Flexibilidad necesaria para responder a las necesidades educativas en contextos culturales y sociales diversos.

Unidad Distrital de Apoyo a la Inclusión

De acuerdo con la promoción de ofertas educativas en modalidades flexibles e innovadoras que atiendan a las necesidades de la población, se realizó a través de un plan de intervención por parte de las Analistas UDAI con base al informe psicopedagógico de resultados de los instrumentos aplicados al/la estudiante, según lo identificado elaborando una planificación de acciones que se emprendieron a favor del proceso de inclusión educativa.

Tabla 15 Seguimiento a Estudiantes de Instituciones Educativas por ofertas

Mes	Ordinaria	Extraordinaria Especializada	Extraordinaria Inconclusa PCI	Extraordinaria Intensiva	Total
Enero - Diciembre	506	36	0	0	542

COORDINACIÓN CON DOCENTES PEDAGOGOS DE APOYO A LA INCLUSIÓN EN LOS MESES ENERO - DICIEMBRE DE 2023:

El Distrito Educativo 23D03 La Concordia cuenta con 4 (cuatro) Docentes Pedagogos de Apoyo a la Inclusión y se realizaron las siguientes actividades en función a los ejes de acción emitidos en el lineamiento para Docentes Pedagogos de Apoyo a la Inclusión:

Articulación con los Profesionales en cuanto a derivaciones para valoraciones psicopedagógicas de estudiantes con NEE asociadas o no a la discapacidad de las Unidad Educativas asignadas a su cargo y programación de citas.

Socializaciones de informes Psicopedagógicos de estudiantes con NEE asociadas o no a la discapacidad.



Tabla 16 Docentes Pedagogos de Apoyo a la Inclusión

Docente Pedagogo de Apoyo a la Inclusión.	Unidades Educativas Atendidas	ESTUDIANTES ATENDIDOS		SENSIBILIZACIÓN Y ORIENTACIÓN A LA COMUNIDAD EDUCATIVA		
		NEE asociadas.	NEE no asociadas.	Docentes	Padres de familia/ representantes legales	Estudiantes
Madelin Hernández	7	29	57	715	203	392
Silvia Paredes	4	24	53	470	192	1123
María Duglas	7	29	97	704	203	516
Jenniffer Luna	4	35	89	379	81	231
Total	22	117	296	2.268	679	2.262

Seguimiento a la atención educativa en Instituciones Educativas Especializadas.

Se realizó el seguimiento a la Unidad Educativa Especializada Enrique Bartolucci con código AMIE 08H01180 a 36 estudiantes.

En cuanto al fortalecimiento de los procesos de acompañamiento pedagógico, el equipo UDAI organizó actividades de asesoramiento y orientación a las instituciones de educación ordinaria y extraordinaria de manera grupal sobre:

- Políticas Inclusivas
- Prácticas Inclusivas.

Tabla 17 Seguimiento a la atención educativa

Población orientada por sostenimiento					
Mes	Fiscal	Fiscomisional	Municipal	Particular	Total
Enero - Diciembre	721	7	0	126	854

Orientación Individual.							
Mes	Total de orientaciones realizadas a padres de familia / representantes legales	Total de orientaciones realizadas a docentes	Total de orientaciones realizadas a autoridades institucionales	Total de orientaciones realizadas a Pedagogos de Apoyo	Total de orientaciones realizadas a DECES	Total de orientaciones realizadas a Funcionarios de instituciones públicas o privadas	Total
Enero - Diciembre	117	35	61	119	40	25	397

Tabla 18 Proceso de Titulación de Estudiantes con NEE asociadas a la discapacidad

Institución Educativa	Evaluación alternativa	Trabajo académico alternativo	Prueba de base estructurada alternativa	Prueba de base estructurada Regular	Proyecto demostrativo alternativo	Total
Unidad de Educación Especializada Enrique Bartolucci	5	0	0	0	0	5
Unidad Educativa La Concordia	0	2	0	0	1	3
Unidad Educativa Joaquín Gallegos Lara	0	0	1	0	0	1
Unidad Educativa Nueva Concordia	0	1	1	0	1	3
Unidad Educativa Particular Luz y Libertad	0	0	0	1	0	1
Unidad Educativa Gustavo Becerra Ortiz	0	0	0	0	3	3
Unidad Educativa Dr. Andrés F. Córdova	0	0	0	0	1	1
Total	5	3	2	1	6	17

Sistema Educativo De Excelencia, Promoción de la Salud, La Convivencia Armónica y CONVENIOS

Los convenios de cooperación entre el MINEDUC (planta central o nivel zonal) e instituciones jurídicas de derecho público o privado, nacionales o extranjeras tienen como

finalidad aprovechar mutuamente sus recursos y fortalezas en favor de los estudiantes con necesidades educativas específicas asociadas o no a una discapacidad.

Tabla 19 Seguimiento a los convenios

Nombre del convenio a cargo del seguimiento	Actividades que realiza
Convenio Específico de Cooperación Interinstitucional entre el Ministerio De Educación y la Fundación Ecuatoriana De Olimpiadas Especiales.	Articulación de actividades con la comunidad educativa en beneficio de NNA con NEE asociadas a la discapacidad.

Atención a usuarios internos y externos de la Dirección Distrital

La Dirección Distrital a través de sus departamentos atendió un total de 1770 usuarios con el fin de brindar una buena atención en cada uno de los trámites que lleva la dirección distrital. Conforme se detalla a continuación:

Tabla 20 Trámites Atendidos Distrito 23D03

Unidad	Trámites
Unidad de Talento Humano	470
Unidad de Apoyo y Seguimiento	357
Unidad de Planificación	100
Unidad de UDAI	116
Unidad de TICS	47
Unidad de Administración Escolar	15
Unidad de Administrativo y Financiero	61
Unidad de Junta de Resolución de Conflictos	2
TOTAL	1168

Tabla 21 Detalle de procesos por las diferentes Unidades Distritales



Dirección Distrital 23D03 La Concordia
REPORTE: ESTADÍSTICA DE INGRESO Y RESOLUCIÓN

Fecha Inicio: 2023-01-01

Fecha Final: 2023-12-29

DISTRITO	TRÁMITES INGRESADOS	RESUELTOS A TIEMPO	RESUELTOS ATRASO	PENDIENTES A TIEMPO	PENDIENTES ATRASO
APOYO Y SEGUIMIENTO	584	362	2	220	0
APLICACIÓN DE EXÁMENES DE UBICACIÓN PARA ACCEDER AL SISTEMA EDUCATIVO NACIONAL	79	79	0	0	0
COPIA CERTIFICADA DE ACTAS DE GRADO DE ESTUDIANTES DE INSTITUCIONES EDUCATIVAS DESAPARECIDAS	20	20	0	0	0
EMISIÓN DEL DUPLICADO DE TÍTULOS	157	156	1	0	0
GESTIÓN DE ALERTA SUUSEN	226	6	0	220	0
LEGALIZACIÓN DE ACTAS DE GRADO	43	43	0	0	0
RECONOCIMIENTO DE ESTUDIOS REALIZADOS EN EL EXTERIOR	11	11	0	0	0
RECTIFICACIÓN DE DATOS PERSONALES EN DOCUMENTOS ESTUDIANTILES	53	52	1	0	0
ATENCIÓN CIUDADANA	12	12	0	0	0
CERTIFICACIÓN DE PROMOCIÓN DE INSTITUCIONES EDUCATIVAS DESAPARECIDAS	8	8	0	0	0
LEGALIZACIÓN DE DOCUMENTOS PARA EL EXTERIOR	4	4	0	0	0
CGSG / SIEBV / SASRE	5	5	0	0	0
PLANIFICACIÓN	1	1	0	0	0
CAMBIO DE DENOMINACIÓN DE LAS INSTITUCIONES EDUCATIVAS	1	1	0	0	0
TOTAL	602	380	2	220	0

Plantilla óptima de Docentes:

Mediante el análisis de distributivos y cálculo de plantilla óptima se remitió el requerimiento de asignación de docentes a la Coordinación Zonal 4 para poder atender las necesidades en las diferentes instituciones educativas logrando con ella garantizar el servicio Educativo.

Con fecha 01 de junio de 2023, mediante informe INFORME N° 23D03-DDP-2023-18-I, se reportó las necesidades conforme plantilla óptima y distributivos de docentes con la necesidad de 9 docentes; para lo cual la Coordinación Zonal 4 realizó la asignación de 9 partidas para la contratación de docentes mediante el proceso de educa empleo mismo que a la presente fecha se encuentran laborando:

Tabla 22 Necesidades de docentes cubiertas mediante proceso de Educa Empleo

ZONA	CÓDIGO DE DISTRITO ADMINISTRATIVO	CÓDIGO DE DISTRITO ADMINISTRATIVO	NOMBRE DE LA IE	ESPECIALIDAD
4	23D03	08H01144	UNIDAD EDUCATIVA DR. ANDRÉS F. CORDOVA	FIP: ELECTROMECÁNICA AUTOMTRIZ
4	23D03	23H00301	UNIDAD EDUCATIVA SERGIO NÚÑEZ	EDUCACIÓN GENERAL BÁSICA (EGB) DE 2DO A 7MO
4	23D03	23H00301	UNIDAD EDUCATIVA SERGIO NÚÑEZ	EDUCACIÓN INICIAL
4	23D03	23H00301	UNIDAD EDUCATIVA SERGIO NÚÑEZ	MATEMÁTICA EDUCACIÓN GENERAL BÁSICA (EGB 8VO A 3RO BGU)
4	23D03	08H01124	UNIDAD EDUCATIVA SIMÓN BOLÍVAR	EDUCACIÓN GENERAL BÁSICA (EGB) DE 2DO A 7MO
4	23D03	08H01567	UNIDAD EDUCATIVA MANUELA CAÑIZARES	EDUCACIÓN GENERAL BÁSICA (EGB) DE 2DO A 7MO
4	23D03	23H00573	ESCUELA DE EDUCACIÓN BÁSICA ISLA FERNAND	EDUCACIÓN GENERAL BÁSICA (EGB) DE 2DO A 7MO
4	23D03	08H01131	UNIDAD EDUCATIVA PROVINCIA ESMERALDAS	EDUCACIÓN GENERAL BÁSICA (EGB) DE 2DO A 7MO
4	23D03	08H01131	UNIDAD EDUCATIVA PROVINCIA ESMERALDAS	CIENCIAS NATURALES EDUCACIÓN GENERAL BÁSICA (EGB 8VO A 10MO)

Mediante a actualización de la plantilla óptima se reportó a la Coordinación Zonal 4 – Educación con INFORME N° 23D03-DDP-2023-74-I, de fecha 25 de octubre de 2023 la necesidad de docentes conforme se detalla a continuación:

Tabla 23 Necesidades de Docentes reportadas

ZONA	CÓDIGO DISTRITO ADMINISTRATIVO	CÓDIGO DISTRITO GEOGRÁFICO	CÓDIGO AMIE	NOMBRE IE	ESPECIALIDAD
4	23D03	23D03	08H01073	UNIDAD EDUCATIVA GUSTAVO BECERRA ORTIZ	FIP: PRODUCCIÓN AGROPECUARIA
4	23D03	23D03	08H01073	UNIDAD EDUCATIVA GUSTAVO BECERRA ORTIZ	EDUCACIÓN FÍSICA 2º EGB A BGU
4	23D03	23D03	23H00822	UNIDAD EDUCATIVA MYR LUIS ANÍBAL YÉPEZ	EDUCACIÓN GENERAL BÁSICA (EGB) DE 2DO A 7MO
4	23D03	23D03	08H01131	UNIDAD EDUCATIVA PROVINCIA DE ESMERALDAS	EDUCACIÓN GENERAL BÁSICA (EGB) DE 2DO A 7MO
4	23D03	23D03	23H00382	UNIDAD EDUCATIVA PROVINCIA DE PICHINCHA	LENGUA Y LITERATURA BACHILLERATO GENERAL UNIFICADO (BGU)

Con el fin de cubrir necesidades emergentes se realizó reajuste a los distributivos reubicando a 11 docentes de diferentes instituciones educativas a fin de que los estudiantes continúen con sus actividades pedagógicas sin problema.

La Dirección Distrital 23D03 La Concordia Educación cuenta con el siguiente personal Docente:



Tabla 24 Personal Docente de las Instituciones Educativas

INSTITUCIONES EDUCATIVAS	NÚMERO DE DOCENTES
E.G.B. ADALBERTO ORTIZ QUINONEZ	1
E.G.B. CIUDAD DE QUEVEDO	1
E.G.B. FUERTE MILITAR ATAHUALPA	3
E.G.B. ISLA FERNANDINA	4
E.G.B. JOSE DE LA CRUZ	11
E.G.B. LUIS BECERRA	2
E.G.B. REPUBLICA DE HOLANDA	1
EGB. TACITO ORTIZ URRIOLA	1
ESCUELA DE EDUCACION BASICA 26 DE NOVIEMBRE	1
UE GUSTAVO BECERRA ORTÍZ	30
UNIDAD EDUCATIVA 10 DE AGOSTO	32
UNIDAD EDUCATIVA AGUSTIN OCAMPO SANTANDER	15
UNIDAD EDUCATIVA ANTONIO ALOMIA LLORY	15
UNIDAD EDUCATIVA CARLOS BECDACH	3
UNIDAD EDUCATIVA CARLOS GARBAY MONTESDEOCA	10
UNIDAD EDUCATIVA DR. ANDRÉS F. CORDOVA	67
UNIDAD EDUCATIVA EDUARDO LUGO	4
UNIDAD EDUCATIVA ESPECIALIZADA ENRIQUE BARTOLUCI	15
UNIDAD EDUCATIVA JOAQUIN GALLEGOS LARA	85
UNIDAD EDUCATIVA JORGE CHIRIBOGA GUERRERO	41
UNIDAD EDUCATIVA LA CONCORDIA	67
UNIDAD EDUCATIVA LUIS VARGAS TORRES	71
UNIDAD EDUCATIVA MANUELA CAÑIZARES	6
UNIDAD EDUCATIVA MIGUEL RIOFRIO	20
UNIDAD EDUCATIVA MYR. LUIS ANIBAL YEPEZ	22
UNIDAD EDUCATIVA NUEVA CONCORDIA	45
UNIDAD EDUCATIVA PROVINCIA DE ESMERALDAS	42
UNIDAD EDUCATIVA PROVINCIA DE PICHINCHA	31
UNIDAD EDUCATIVA ROSA ZARATE	35
UNIDAD EDUCATIVA SAN MIGUEL DE GUABAL	4
UNIDAD EDUCATIVA SERGIO NUÑEZ	39
UNIDAD EDUCATIVA SIMON BOLIVAR	11
E.G.B. ADALBERTO ORTIZ QUIÑONEZ PROMOTOR PEDAGÓGICO DE PLAN APRENDER A TIEMPO	1
UNIDAD EDUCATIVA NUEVA CONCORDIA 23D03 FAT	13
SAFPI E.G.B. LUIS BECERRA	1
SAFPI E.G.B. ISLA FERNANDINA	1
PEDAGOGA UNIDAD EDUCATIVA JOAQUIN GALLEGOS LARA	1
PEDAGOGA UNIDAD EDUCATIVA LUIS VARGAS TORRES	1
PEDAGOGA UNIDAD EDUCATIVA JORGE CHIRIBOGA GUERRERO	1
PEDAGOGA UNIDAD EDUCATIVA DR. ANDRÉS F. CORDOVA	1
TOTAL	755

Personal del Distrito

PERSONAL DIRECCIÓN DISTRITAL 23D03 LA CONCORDIA EDUCACIÓN	
DIRECTOR/A DISTRITAL	1
ADMINISTRATIVO	2
ADMINISTRACION ESCOLAR	1
APOYO SEGUIMIENTO Y REGULACION	4
ATENCION CIUDADANA	1
PLANIFICACION	1
TALENTO HUMANO	2
FINANCIERA	2
TECNOLOGIA DE LA INFORMACION Y COMUNICACION	1
UNIDAD DE APOYO A LA INCLUSION	3
UNIDAD ADMINISTRATIVA Y FINANCIERA	1
COORDINACION DECE DISTRITAL	1
DECE	11
TOTAL	31

Permisos de funcionamiento

En relación con los permisos de funcionamiento de las instituciones educativas con sostenimiento Fiscal se remitió los informes para la actualización de los permisos de funcionamiento de 30 instituciones educativas.

Tabla 25 Permisos de Funcionamiento Legalizados

PERMISOS DE FUNCIONAMIENTO INSTITUCIONES EDUCATIVAS						
No.	CIRCUITO	AMIE	FUNCION	INSTITUCION EDUCATIVA	PERMISO DE FUNCIONAMIENTO	FECHA DE RESOLUCIÓN
1	23D03C01	08H01155	U.E.	10 DE AGOSTO	Resolución MINEDUC-CZ4-2023-01602-R	4-jul-23
2	23D03C01	08H01124	U.E.	SIMON BOLIVAR	Resolución MINEDUC-CZ4-2023-01597-R	3-jul-23
3	23D03C01	08H01136	U.E.	AGUSTIN OCAMPO SANTANDER	Resolución MINEDUC-CZ4-2023-01342-R	16-jun-23
4	23D03C01	08H02255	U.E.	JORGE CHIRIBOGA GUERRERO	Resolución MINEDUC-CZ4-2023-02208-R	24-nov-23
5	23D03C01	08H01164	U.E.	NUEVA CONCORDIA	Resolución MINEDUC-CZ4-2023-01742-R	1-ago-23
6	23D03C01	23H00301	U.E.	SERGIO NÚÑEZ	Resolución MINEDUC-CZ4-2023-01629-R	10-jul-23
7	23D03C01	08H01144	U.E.	DR. ANDRES F. CORDOVA	Resolución MINEDUC-CZ4-2023-01264-R	7-jun-23
8	23D03C02	08H02085	E-EGB	26 DE NOVIEMBRE	Pendiente	
9	23D03C02	08H02083	E-EGB	CIUDAD DE QUEVEDO	Resolución MINEDUC-CZ4-2023-01604-R	4-jul-23
10	23D03C02	23H00552	E-EGB	FUERTE MILITAR ATAHUALPA	Resolución MINEDUC-CZ4-2023-01738-R	31-jul-23
11	23D03C02	08H01106	U.E.	ANTONIO ALOMIA LLORY	Resolución MINEDUC-CZ4-2023-01637-R	11-jul-23
12	23D03C02	08H01069	U.E.	CARLOS GARBAY MONTESDEOCA	Resolución MINEDUC-CZ4-2023-01630-R Carlos Garbay Montesdeoca	10-jul-23
13	23D03C02	08H01073	U.E.	GUSTAVO BECERRA ORTIZ	Resolución MINEDUC-CZ4-2023-01568-R	28-jun-23
14	23D03C02	23H00573	E-EGB	ISLA FERNANDINA	Resolución MINEDUC-CZ4-2023-01747-R	1-ago-23
15	23D03C02	23H00834	U.E.	JOAQUIN GALLEGOS LARA	Resolución MINEDUC-CZ4-2023-01426-R	21-jun-23
16	23D03C02	23H00360	E-EGB	JOSE DE LA CRUZ	Resolución MINEDUC-CZ4-2023-01607-R	4-jul-23
17	23D03C02	08H02139	E-EGB	LUIS BECERRA	Resolución MINEDUC-CZ4-2023-01677-R	25-jul-23
18	23D03C02	08H01567	U.E.	MANUELA CAÑIZARES	Resolución MINEDUC-CZ4-2023-01740-R	1-ago-23
19	23D03C02	08H02237	E-EGB	REPUBLICA DE HOLANDA	Resolución MINEDUC-CZ4-2023-01676-R	25-jul-23
20	23D03C02	23H00550	U.E.	SAN MIGUEL DE GUABAL	Resolución MINEDUC-CZ4-2023-01803-R	14-ago-23
21	23D03C02	08H01475	E-EGB	TACITO ORTIZ URRIOA	Resolución MINEDUC-CZ4-2023-01510-R	23-jun-23
22	23D03C02	08H02143	U.E.	UNIDAD EDUCATIVA "MIGUEL RIOFRIO"	Pendiente	
23	23D03C03	17H02580	E-EGB	ADALBERTO ORTIZ QUIÑONEZ	Resolución MINEDUC-CZ4-2023-01678-R	25-jul-23
24	23D03C03	23H00281	U.E.	CARLOS BECDACH	Resolución MINEDUC-CZ4-2023-01736-R	31-jul-23
25	23D03C03	23H00317	U.E.	EDUARDO LUGO	Resolución MINEDUC-CZ4-2023-01338-R	16-jun-23
26	23D03C03	08H01180	E. ESPECIALIZADA	ENRIQUE BARTOLUCCI	En trámite	
27	23D03C03	08H01182	U.E.	LA CONCORDIA	Resolución MINEDUC-CZ4-2023-01741-R	1-ago-23
28	23D03C03	23H00835	U.E.	LUIS VARGAS TORRES	Resolución MINEDUC-CZ4-2023-01339-R	16-jun-23
29	23D03C03	23H00822	U.E.	MYR. LUIS ANIBAL YEPEZ	Resolución MINEDUC-CZ4-2023-01696-R	27-jul-23
30	23D03C03	08H01131	U.E.	PROVINCIA DE ESMERALDAS	Resolución MINEDUC-CZ4-2023-01511-R	23-jun-23
31	23D03C03	23H00382	U.E.	PROVINCIA DE PICHINCHA	Resolución MINEDUC-CZ4-2023-01340-R	16-jun-23
32	23D03C03	08H01169	U.E.	ROSA ZARATE	Resolución MINEDUC-CZ4-2023-01737-R	31-jul-23

En cuanto a los permisos de funcionamiento de las unidades educativas particulares se encuentra en trámite el incremento de la oferta nivel de bachillerato en ciencias en el Unidad Educativa Particular Español

SEGUIMIENTO Y REGISTRO DE PARTICIPACION ESTUDIANTIL

El Distrito 23D03 La Concordia - Educación, cuenta con 15 instituciones educativas que ofertan Bachillerato en Ciencias y Técnicos en las diferentes especialidades, 10 unidades educativas fiscales y 4 particulares y 1 fisco-misional.

Programa de Participación Estudiantil (PPE) para los estudiantes de Bachillerato Técnico

Convalidar en primero y segundo curso el Programa de Participación Estudiantil (PPE) de las y los estudiantes del Bachillerato Técnico; podrán acogerse al proceso de con la aprobación de los módulos formativos asociados a la Unidades de Competencia (se encuentran en el Enunciado General del Currículo) de las diferentes Figuras Profesionales de Bachillerato Técnico que ofertan las Instituciones Educativas.

Tabla 26 Programa de Participación Estudiantil

No	CÓDIGO AMIE	NOMBRE DE LA INSTITUCION EDUCATIVA	TOTAL EST 1ROS Y 2DOS BGU PPE
1	08H01144	DR. ANDRÉS F. CÉRDOVA	193
2	08H01164	NUEVA CONCORDIA	447
3	08H01073	GUSTAVO BECERRA ORTIZ	185
4	23H00834	JOAQUÍN GALLEGOS LARA	310
5	08H01180	ENRIQUE BARTOLUCCI	23
6	08H01182	LA CONCORDIA	790
7	08H01169	ROSA ZARATE	179
8	23H00822	Myr. LUIS ANÍBAL YÉPEZ	50
9	08H02255	JORGE CHIRIBOGA GUERRERO	164
10	08H02143	MIGUEL RIOFRÍO	40
11	08H01181	LUZ Y LIBERTAD	112
12	08H01129	LUZ DEL EVANGELIO	38
13	08H01132	JUAN MONTALVO	26
14	08H01176	SAGRADOS CORAZONES	73
15	23H00767	JOSÉ MARÍA VÉLAZ	150
TOTAL			2780

Participación Estudiantil Casas Abiertas



CONCURSO DEL AREA DE QUÍMICA:

La Dirección Distrital 23D03 La Concordia realizó la selección de los representantes para el concurso a desarrollarse la ciudad de Portoviejo "II OLIMPIADA DE QUÍMICA con una delegación de 6 estudiantes; obteniendo el reconocimiento como segundo lugar.

Tabla 27 Clasificados Concurso de Química

No.	APELLIDOS Y NOMBRES	INSTITUCIÓN EDUCATIVA	CURSO	PUESTO
1	QUINTEROS GARCÍA DANNA KARELYS	LUZ DEL EVANGELIO	1RO BACHILLERATO	1ER LUGAR
2	ZAMBRANO PIN NATHALY NOEMY	GUSTAVO BECERRA ORTIZ	1RO BACHILLERATO	2DO LUGAR
3	QUISHPE GOROSABEL PATRICK ALEXANDER	LUZ DEL EVANGELIO	2DO BACHILLERATO	1ER LUGAR
4	ARAUS MENDOZA JULIETH VALENTINA	MIGUEL RIOFRIO	2DO BACHILLERATO	2DO LUGAR
5	SALAZAR MORALES AHMED MICHAEL	LA CONCORDIA	3RO BACHILLERATO	1ER LUGAR
6	VALDIVIEZO RODRÍGUEZ CARLA DANIELA	LUZ DEL EVANGELIO	3RO BACHILLERATO	2DO LUGAR

PROGRAMA FORMATIVO DEL BACHILLERATO TÉCNICO

Los estudiantes de tercero bachillerato como parte de su formación desarrollan actividades de carácter formativo y productivo, lo que les permite desarrollar capacidades poniendo en práctica lo aprendido.

ZONA	DISTRITO	REGIMEN	Nº DE ESTUDIANTES DE BACHILLERATO TECNICO PARA LA EJECUCION DEL FCT
4	23D03	COSTA	537

REDTEC (Red De Fortalecimiento Al Bachillerato Técnico)

Con el objetivo de fortalecer el bachillerato técnico se realizó la elección de la directiva de la REDTEC quedando como representantes los siguientes docentes:

DOCENTE	CARGOS	UNIDAD EDUCATIVA
Ing. Ángel Amable Alban Ramírez	COORDINADOR	Nueva Concordia
MGS. Wilson Guadamud Moreira	SUB-COORDINADOR	Rosa Zarate
Ing. Roly Jaramillo Moreira	SECRETARIO	Gustavo Becerra Ortiz

Unidad Educativa Nueva Concordia Feria del Bachillerato Técnico.



PROCESO DE GESTIÓN ESCOLAR -

COLMENA:

Es una Herramienta para la construcción de los instrumentos de la Gestión Escolar: Propuesta Pedagógica, Plan Educativo Institucional Y Código De Convivencia, cuyo ámbito de aplicación es "[...] obligatoria para todas las instituciones educativas fiscales,

fiscomisionales, municipales y particulares del Sistema Nacional de Educación, en todas sus modalidades”.

Instituciones que participan en el proceso de gestión escolar – COLMENA

Tabla 28 Instituciones Educativas Proceso Colmena

Zona	Distrito	Nombre_Institucion	AMIE	FECHA VENCIMIENTO PEI	REDES	Nombres y apellidos del Directivo	Número de cédula
Zona 4	23D03	ESCUELA DE EDUCACIÓN BÁSICA FUERTE MILITAR ATAHUALPA	23H00552	18/2/2020	23D03_R_1	VILLENA ORTIZ GLORIA SOLEDAD	0201034501
Zona 4	23D03	UNIDAD EDUCATIVA SAN MIGUEL DE GUABAL	23H00550	6/10/2019	23D03_R_1	GUALAN VEGA SILVIA PATRICIA	1716883317
Zona 4	23D03	ESCUELA DE EDUCACIÓN BÁSICA ADALBERTO ORTIZ QUIÑÓNEZ	17H02580	2/9/2020	23D03_R_1	MERCHAN ERAS DORIS CLAUDIA	1102875414
Zona 4	23D03	ESCUELA DE EDUCACION BASICA LUIS BECERRA	08H02139	7/10/2019	23D03_R_1	RODRIGUEZ NAVARRETE IRLANDA MARIA	0801525510
Zona 4	23D03	UNIDAD EDUCATIVA 10 DE AGOSTO	08H01155	2/2/2020	23D03_R_2	MACIAS ARAY JENNY CANDELARIA	1306958339
Zona 4	23D03	UNIDAD EDUCATIVA CARLOS GARBAY MONTESDEOCA	08H01069	27/9/2019	23D03_R_1	ESCALANTE APARICIO CARMEN DOLORES	0801466145
Zona 4	23D03	UNIDAD EDUCATIVA AGUSTIN OCAMPO SANTANDER	08H01136	7/10/2020	23D03_R_2	ROJAS ZAMBRANO MARIUXI JESSENIA	1310918790
Zona 4	23D03	UNIDAD EDUCATIVA FISCOMISIONAL JOSE MARIA VELAZ EXT 93-A LA CONCORDIA	23H00767	11/1/2023	23D03_R_2	CASTRO GUALAN ROLANDO ALADINO	1719420968
Zona 4	23D03	UNIDAD EDUCATIVA GUSTAVO BECERRA ORTIZ	08H01073	16/9/2019	23D03_R_2	LOOR CASTRO JUANA BEATRIZ	1717650822
Zona 4	23D03	UNIDAD EDUCATIVA PROVINCIA DE ESMERALDAS	08H01131	13/9/2022	23D03_R_2	VITE LUCAS LILIA EBERTA	1305598375
Zona 4	23D03	UNIDAD EDUCATIVA JORGE CHIRIBOGA GUERRERO	08H02255	24/5/2022	23D03_R_2	ZAMBRANO LOOR LAURA MARITH	0801513052
Zona 4	23D03	UNIDAD EDUCATIVA ANTONIO ALOMIA LLORY	08H01106	11/7/2019	23D03_R_2	MURILLO LINO PANFILA NATIVIDAD	1302316243
Zona 4	23D03	UNIDAD EDUCATIVA SIMÓN BOLÍVAR	08H01124	17/12/2018	23D03_R_1	ESPINOZA LEONES DOLORES ERMENCIA	0801844705
Zona 4	23D03	UNIDAD DE EDUCACION ESPECIALIZADA ENRIQUE BARTOLUCCI	08H01180	11/7/2019	23D03_R_2	BRAVO MERA ISABEL CRISTINA	1717383440
Zona 4	23D03	26 DE NOVIEMBRE	08H02085	No registra	23D03_R_1	MORALES HURTADO ROCIO ALEXANDRA	0802867945

DOCENTE TECNICO DE APOYO:

Con el fin de fortalecer y consolidar la educación técnica se tiene asignado un docente Técnico, mismo que a orientando y brindando el acompañamiento pertinente a las autoridades y docentes técnicos de instituciones educativas como se puede detallar a continuación:

Implementación de emprendimientos o proyectos productivos

DISTRITO	AMIE	INSTITUCIÓN EDUCATIVA	EMPREDIMIEN TO/PROYECTO PRODUCTIVO	NRO. DE ESTUDIANTES PARTICIPANTES EN EL PROYECTO	ESTADO ACTUAL
23D03	08H01073	Gustavo Becerra Ortiz	Cultivo de yucas, Abacá	70	ACTIVO
23D03	08H01164	Nueva Concordia	Cerdo, pollos, tilapias	120	ACTIVO
23D01	23H00457	Hernán Malo González	Cerdo, pollos, tilapias	70	ACTIVO

Unidades Educativas de Bachillerato Técnico



Acompañamiento reuniones REDTEC desarrolla:

DISTRITO	FECHA DE REUNIÓN	MODALIDAD:	ACCIONES/ COMPROMISOS	FECHA DE CUMPLIMIENTO	RESPONSABLES
23D03	30/11/2023	Presencial	Informe del mes y planificación de diciembre del 2023.	30/11/2023	REDTEC Distrital, Docente de Apoyo y Analista Distrital ASRE
23D03	26/10/2023	Presencial	Informe del mes y planificación de noviembre del 2023.	26/10/2023	REDTEC Distrital, Docente de Apoyo y Analista Distrital ASRE
23D03	27/9/2023	Presencial	Informe del mes y planificación de octubre del 2023.	27/9/2023	REDTEC Distrital, Docente de Apoyo y Analista Distrital ASRE
23D03	7/9/2023	Presencia	Elegir la nueva directiva periodo 2023-2024.	7/9/2023	REDTEC Distrital, Docente de Apoyo y Analista Distrital ASRE
23D03	30/8/2023	Presencial	Informe del mes y planificación de agosto del 2023. Informe semestral	30/8/2023	REDTEC Distrital, Docente de Apoyo y Analista Distrital ASRE
23D03	24/5/2023	Presencial	Informe del mes y planificación de junio del 2023	24/5/2023	REDTEC Distrital, Docente de Apoyo y Analista Distrital ASRE

Actividades Docente Técnico planificadas con REDTEC



Titulación de Bachilleres

Culminando con éxito los estudios de bachillerato y cumpliendo con todos los requisitos establecidos en la normativa vigente se incorporaron como nuevos bachilleres de la República del Ecuador **1164** estudiantes que corresponde al periodo lectivo 2022 - 2023

EDUCACIÓN INICIAL Y PREPARATORIA

Con el fin de fortalecer la Educación inicial y preparatoria se reactivaron las redes de aprendizaje que son espacios de compartir experiencias, metodologías y estrategias para un mejor desarrollo del proceso enseñanza aprendizaje en cada uno de los circuitos educativos. Durante el Periodo lectivo 2023 - 2024 se realizaron diferentes talleres de capacitación mensual de redes de aprendizaje para docentes de Educación Inicial y Preparatoria.

SISTEMA DE GESTION ESCOLAR

ACTIVIDAD	DETALLE	CANTIDAD
Asesoría, seguimiento, control en el ingreso de calificaciones al aplicativo Carmenta	Se realizó este trabajo de manera mensual, para lograr que los docentes puedan subir sus calificaciones.	291 casos
Reseteos de claves del aplicativo	Se realiza continuamente el apoyo al reseteo de las claves de cada uno de los usuarios de la comunidad educativa	Administrativo 538
Reporte de problemas	Se envía los casos no solucionables a nivel distrital para que sean resueltos por Planta Central	23 tickets
Atención personalizada a los docentes	Se da atención a los docentes, estudiantes y autoridades, resolviendo inconvenientes de manejo, reseteos de clave, activaciones de correo, problemas en correo administrativo o pedagógico, carmenta, carmenta web, teams, mediante atención en la por mensajería (correo electrónico, whatsapp) y en algunos casos se lo realizaba de manera remota por anydesk, teamsviewer.	1036 atenciones
Soprote técnico a portátiles entregadas a los docentes correspondientes	Se realiza el mantenimiento de las laptops del Proyecto Comunidad Educativa en Línea	14 atenciones

- ❖ **“Apertura y rendición de cuentas”.** Capacidad de los titulares del derecho para exigir responsabilidades a los titulares de deberes a partir de procesos de monitoreo participativo.

En cumplimiento a la obligatoriedad que tienen todas las instituciones que perciben recursos financieros provenientes del Estado ecuatoriano a presentar de forma anual el informe de Rendición de Cuentas, dispuesto en los art. 95, art. 100, art. 204, art. 208 de la Constitución de la República del Ecuador, art. 89, art. 90, art. 91, art. 92, art. 94, art. 95 de la Ley Orgánica de Participación Ciudadana y art. 9, art.11, art. 12 de la Ley Orgánica del Consejo de Participación Ciudadana y Control Social, a fin de transparentar la gestión

institucional desarrollada y poner en conocimiento de la ciudadanía en general la utilización de los recursos públicos y los resultados obtenidos con los mismos.

La calidad en la gestión pública promueve una cultura transformadora que impulsa al sector público a su mejora permanente, con el fin de satisfacer de manera oportuna y adecuada las necesidades y las expectativas de la ciudadanía.

La gestión pública y los conceptos de calidad como tal apuntan hacia la evolución de una mejora continua en el Estado, con el objeto de incrementar la satisfacción del ciudadano y por consecuencia la confianza en el sector público.

La Dirección Distrital 23D03 La Concordia Educación cumpliendo con responsabilidad de informar, orientar y asesorar a los actores del Sistema Educativo en cualquiera de los temas que requiera; el cual está siendo aplicado sin ninguna novedad hasta la presente fecha; se aplica a diario mediante la Unidad de Atención ciudadana, generando una mejor atención a los procesos establecidos para cada Distrito Educativo, y, a su vez incrementando la satisfacción de los usuarios.

Se ha cumplido con responsabilidad informando, orientando y asesorando a los actores del Sistema Educativo en cualquiera de los temas que requiera; generando una mejor atención a los procesos establecidos en cada una de las Unidades y, a su vez incrementando la satisfacción de los usuarios; de tal manera que se cumpla con los ejes: de Resiliencia Generacional, Revalorización Profesional y Apropiación Comunitaria.

4. Presupuesto

La Dirección Distrital 23D03 La Concordia Educación hasta el 31 de diciembre del 2023, el presupuesto codificado fue de USD 14'153,002.83 dólares americanos de los cuales se ha ejecutado 14'102,119.23 dólares que corresponde al 96,90% de ejecución presupuestaria.

Tabla 29 Ejecución Presupuestaria 2023

CONCEPTO	MONTO CODIFICADO	MONTO DEVENGADO	% EJECUCIÓN	% EJECUCION
GASTO EN PERSONAL GRUPO 51	11.935.425,14	11.935.312,60	100,00%	100.00%
BIENES Y SERVICIOS DE CONSUMO GRUPO 53	654.802,07	607.027,38	92,70%	95.59%
OTROS GASTOS CORRIENTES GRUPO 57	6.337,64	5.103,65	80,53%	90.11%
GASTOS EN JUBILACIONES PATRONALES GRUPO 58	40.351,05	38.618,81	95,71%	95.71%
GASTOS EN PERSONAL PARA INVERSION GRUPO 71	623.661,00	623.661,00	100,00%	100%
OTROS PASIVOS GRUPO 99 (HABERES PENDIENTES Y 3 SENTENCIAS BONO FRONTERIZO)	892.425,93	892.395,79	100,00%	100%
TOTAL	14.153.002,83	14.102.119,23	99,64%	96.90%

DIVISIÓN DISTRITAL ADMINISTRATIVA Y FINANCIERA
INFORME DE GASTOS AÑO 2023

	DETALLE	ITEM	FUENTE	NOMBRE ITEM	CODIFICADO	DEVENGADO	% EJECUCIÓN
PROGRAMA 01 - ACTIVIDAD 002 - ADMINISTRACIÓN DE GESTIÓN DE BIENES Y SERVICIOS							
1	PAGO SERVICIO DE TELECOMUNICACIONES E INTERNET	530105	001	Telecomunicaciones	2401,39	2401,39	100,00%
2	PAGO SERVICIO DE TELECOMUNICACIONES E INTERNET	530105	202	Telecomunicaciones	520,00	435,52	83,75%
3	PAGO SERVICIO DE ASEO Y LIMPIEZA EN LAS OFICINAS DE LA DIRECCIÓN DISTRITAL	530209	001	Servicio de Aseo y Limpieza	9990,00	9990,00	100,00%
4	PAGO CONSUMO COMBUSTIBLE CAMIONETA PLACAS MEP1004 Y DE VEHÍCULOS DE ZONA 4.	530255	001	Combustible	1224,55	1224,55	100,00%
5	PAGO VIATIVOS CAPACITACIÓN ESBYE EN MANTA 2 FUNCIONARIAS	530303	001	Viaticos y Subsistencias al interior	500,00	500,00	100,00%
6	PAGO MANTENIMIENTO Y REPARACIÓN CAMIONETA PLACAS MEP104	530405	001	Vehículos (Servicio para Mantenimiento y reparación)	732,59	732,59	100,00%
7	PAGO LUBRICANTES PARA LA CAMIONETA PLACAS MEP1004	530803	001	Lubricantes	534,00	338,24	63,34%
8	COMPRA MATERIALES DE IMPRESIÓN (TINTAS Y TONNERS)	530807	001	Materiales de Impresión	2012,80	1980,90	98,42%
9	COMPRA REPUESTOS Y ACCESORIOS CAMIONETA PLACAS MEP-1004	530813	001	Repuestos y Accesorios	900,00	838,27	93,14%
10	COMPRA DE PARTES Y REPUESTOS INFORMATICOS PARA LAS OFICINAS DEL	531407	001	Equipos, Sistemas y Paquetes Informaticos	3414,00	3414,00	100,00%
11	PAGO REVISIÓN VEHICULAR 2022 CAMIONETA CHEVROLET LUV D-MAX DE PLACAS MEP1004	570102	001	Tasas Generales- Impuestos- Contribuciones- Permisos- Licencias y Patentes	98,64	98,64	100,00%
PROGRAMA 01 - ACTIVIDAD 005 - ADMINISTRACIÓN Y GESTIÓN DE TALENTO HUMANO							
1	PAGO PATRONAL A JUBILADOS CODIGO DE TRABAJO	580209	001	A Jubilados Patronales	40351,05	38618,81	95,71%
2	PAGO DE OBLIGACIONES DE EJERCICIOS ANTERIORES POR EGRESO DE PERSONAL	990101	001	Pago de Ejercicios Anteriores por Egreso de Personal	1072,12	1072,12	100,00%
PROGRAMA 01 - ACTIVIDAD 011 - ADMINISTRACIÓN Y GESTIÓN DE LA REMUNERACIÓN INSTITUCIONAL							
1	PAGO DE NOMINAS MENSUALES, VACACIONES, BENEFICIOS DE LEY	510000	001	Remuneraciones	599851,58	599851,58	100,00%
2	PAGO DE NOMINAS MENSUALES, VACACIONES, BENEFICIOS DE LEY	510000	202	Remuneraciones	76734,43	76734,43	100,00%
PROGRAMA 01 - PROYECTO 001 - ACTIVIDAD 001 - JUBILACIÓN DOCENTE							
1	PAGO BENEFICIO POR JUBILACIÓN A DOS DOCENTES EN EFECTIVO	710706	202	Beneficio por Jubilación	267122,50	267122,50	100,00%
2	PAGO BENEFICIO POR JUBILACIÓN A DOS DOCENTES CON BONOS	710706	301	Beneficio por Jubilación	253257,50	253257,50	100,00%
PROGRAMA 01 - PROYECTO 001 - ACTIVIDAD 003 - JUBILACIÓN CODIGO DE TRABAJO							
1	PAGO BENEFICIO POR JUBILACIÓN A 1 CODIGO DE TRABAJO	710706	202	Beneficio por Jubilación	103281,00	103281,00	100,00%
PROGRAMA 55 - ACTIVIDAD 002 - ADMINISTRACIÓN Y GESTIÓN DE LA REMUNERACIÓN DE TTHH EDU INICIAL							
1	PAGO DE NOMINAS MENSUALES Y BENEFICIOS DE LEY	510000	001	Remuneraciones	237644,80	237644,80	100,00%
2	PAGO DE NOMINAS MENSUALES Y BENEFICIOS DE LEY	510000	202	Remuneraciones	33285,82	33285,82	100,00%
PROGRAMA 55 - ACTIVIDAD 004 - ADMINISTRACIÓN Y GESTIÓN DE LA REMUNERACIÓN DEL SAFPY Y NAP							
1	PAGO DE NOMINAS MENSUALES Y BENEFICIOS DE LEY	510000	001	Remuneraciones de Inversión	22152,17	22152,17	100,00%
2	PAGO DE NOMINAS MENSUALES Y BENEFICIOS DE LEY	510000	202	Remuneraciones de Inversión	3417,52	3417,52	100,00%
PROGRAMA 56 - ACTIVIDAD 001 - ADMINISTRACIÓN Y GESTIÓN DE LA REMUNERACIÓN DE TTHH EGB							
1	PAGO DE NOMINAS MENSUALES, VACACIONES, BENEFICIOS DE LEY	510000	001	Remuneraciones	8339128,47	8339128,47	100,00%
2	PAGO DE NOMINAS MENSUALES, VACACIONES, BENEFICIOS DE LEY	510000	202	Remuneraciones	1187493,81	1187418,80	99,99%
3	PAGO LIQUIDACIÓN HABERES PENDIENTES EX DOCENTES	990101	001	Obligaciones ejercicio anteriores por egreso de personal	882026,62	881996,84	100,00%
PROGRAMA 56 - ACTIVIDAD 002 - PROVISIÓN DE RECURSOS NECESARIOS PARA LA NORMAL OPERACIÓN DE LAS INSTITUCIONES							
1	PAGO CONSUMO DE AGUA DE LAS UNIDADES EDUCATIVAS EGB	530101	001	Agua Potable	2106,46	2106,46	100,00%
2	PAGO CONSUMO DE AGUA DE LAS UNIDADES EDUCATIVAS EGB	530101	202	Agua Potable	1510,00	1510,00	100,00%
3	PAGO CONSUMO ENERGÍA ELÉCTRICA EDUCATIVAS EGB	530104	001	Energía Eléctrica	5827,25	5827,25	100,00%
4	PAGO CONSUMO LLAMADAS TELEFONICAS E INTERNET DE LAS UNIDADES EDUCATIVAS EGB	530105	001	Telecomunicaciones	7255,89	7255,89	100,00%
5	PAGO CONSUMO LLAMADAS TELEFONICAS E INTERNET DE LAS UNIDADES EDUCATIVAS EGB	530105	202	Telecomunicaciones	1396,48	1252,35	89,68%
PROGRAMA 57 - ACTIVIDAD 001 - ADMINISTRACIÓN Y GESTIÓN DE LA REMUNERACIÓN DE TTHH BACHILLERATO							
1	PAGO DE NOMINAS MENSUALES Y BENEFICIOS DE LEY	510000	001	Remuneraciones	1044256,42	1044256,42	100,00%
2	PAGO DE NOMINAS MENSUALES Y BENEFICIOS DE LEY	510000	202	Remuneraciones	154009,38	153971,88	99,98%
3	PAGO LIQUIDACIÓN HABERES PENDIENTES EX DOCENTES	990101	001	Obligaciones ejercicio anteriores por egreso de personal	9327,19	9326,83	100,00%
PROGRAMA 57 - ACTIVIDAD 002 - PROVISIÓN DE RECURSOS NECESARIOS PARA LA NORMAL OPERACIÓN DE LAS INSTITUCIONES							
1	PAGO CONSUMO DE AGUA DE LAS UNIDADES EDUCATIVAS BACHILLERATO	530101	001	Agua Potable	1256,72	1256,72	100,00%
2	PAGO CONSUMO DE AGUA DE LAS UNIDADES EDUCATIVAS BACHILLERATO	530101	202	Agua Potable	1233,30	1233,30	100,00%
3	PAGO CONSUMO ENERGÍA ELÉCTRICA EDUCATIVAS BACHILLERATO	530104	001	Energía Eléctrica	16135,79	16135,79	100,00%
4	PAGO CONSUMO ENERGÍA ELÉCTRICA EDUCATIVAS BACHILLERATO	530104	202	Energía Eléctrica	17800,00	10800,00	60,67%
5	PAGO CONSUMO LLAMADAS TELEFONICAS E INTERNET DE LAS UNIDADES EDUCATIVAS BACHILLERATO	530105	001	Telecomunicaciones	11298,69	11298,69	100,00%
6	PAGO CONSUMO LLAMADAS TELEFONICAS E INTERNET DE LAS UNIDADES EDUCATIVAS BACHILLERATO	530105	202	Telecomunicaciones	1525,00	1523,64	99,91%
7	PAGO PLANILLAS DEL SERVICIO DE SEGURIDAD Y VIGILANCIA UNIDADES EDUCATIVAS	530208	001	Servicio de Seguridad y Vigilancia	133299,12	133299,11	100,00%
8	PAGO PLANILLAS DEL SERVICIO DE SEGURIDAD Y VIGILANCIA UNIDADES EDUCATIVAS	530208	202	Servicio de Seguridad y Vigilancia	198621,65	195817,65	98,59%
9	COMPRA DE SERVICIO DE ASEO Y LIMPIEZA UNIDADES EDUCATIVAS CON CERTIFICACION PLURIANIAL	530209	001	Servicio de Aseo y Limpieza	106560,00	106560,00	100,00%
10	COMPRA DE SERVICIO DE ASEO Y LIMPIEZA UNIDADES EDUCATIVAS CON CERTIFICACION PLURIANIAL	530209	202	Servicio de Aseo y Limpieza	79335,10	62437,50	78,70%
11	COMPRA DE MATERIALES DE OFICINA PARA LAS UNIDADES EDUCATIVAS	530804	001	Materiales de Oficina	568,20	564,48	99,35%
12	COMPRA DE MATERIALES DE ASEO PARA LAS UNIDADES EDUCATIVAS	530805	001	Materiales de Aseo	2431,80	2431,80	100,00%
13	COMPRA DE PARTES Y REPUESTOS INFORMATICOS PARA LAS UNIDADES EDUCATIVAS	531407	001	Equipos, Sistemas y Paquetes Informaticos	4464,50	4464,50	100,00%
14	PAGO DE POLIZAS DE FIDELIDAD, EQUIPOS INFORMATICOS Y VEHICULO	570201	001	Seguros	6239,00	5005,01	80,22%
PROGRAMA 58 - ACTIVIDAD 001 - GESTIÓN DE LA EDUCACIÓN PARA PERSONAS CON ESCOLARIDAD INCONCLUSA							
1	PAGO DE NOMINAS MENSUALES Y BENEFICIOS DE LEY	510000	001	Remuneraciones	63053,31	63053,30	100,00%
2	PAGO DE NOMINAS MENSUALES Y BENEFICIOS DE LEY	510000	202	Remuneraciones	8829,65	8829,65	100,00%
PROGRAMA 58 - ACTIVIDAD 002 - ADMINISTRACIÓN Y GESTIÓN DE LA REMUNERACIÓN PARA OFERTAS EXTRAORDINARIAS							
1	PAGO DE NOMINAS MENSUALES Y BENEFICIOS DE LEY	510000	001	Remuneraciones	150059,24	150059,23	100,00%
2	PAGO DE NOMINAS MENSUALES Y BENEFICIOS DE LEY	510000	202	Remuneraciones	15508,54	15508,54	100,00%
PROGRAMA 59 - PROYECTO 000 - ACTIVIDAD 007 - ADMINISTRACIÓN Y GESTIÓN DE TRANSPORTE ESCOLAR							
1	PAGO SERVICIO DE TRANSPORTE ESCOLAR EN LA U.E. MAYOR LUIS ANIBAL YEPEZ.	530201	001	Transporte de personal	5461,00	4953,00	90,70%
PROGRAMA 59 - ACTIVIDAD 012 - GESTIÓN PARA LA ENTREGA DE RECURSOS EDUCATIVOS							
1	CONTRATACIÓN DE FLETES PARA LA ENTREGA DE TEXTOS ESCOLARES A LAS UNIDADES EDUCATIVAS	530202	001	Fletes y Maniobras	6180,00	6180,00	100,00%
PROGRAMA 59 - ACTIVIDAD 015 - REGULACIÓN APOYO Y SEGUIMIENTO A LA GESTIÓN DE LAS INSTITUCIONES EDUCATIVAS							
1	COMPRA DE MATERIALES DE OFICINA PARA TITULACIÓN	530807	001	Materiales de Impresión	279,73	279,73	100,00%
PROGRAMA 60 - ACTIVIDAD 001 - MANTENIMIENTO A LA INFRAESTRUCTURA EDUCATIVA							
1	COMPRA DE MATERIALES DE CONSTRUCCIÓN, ELECTRICOS Y PLOMERÍA PARA LAS UNIDADES EDUCATIVAS	530811	001	Insumos Materiales y Suministros para la construcción, electricidad, plomería, carpintería	7984,06	7984,05	100,00%

Seguimiento a la Ejecución del POA Distrital 23D03 la Concordia Educación

La División Distrital de Planificación elaboró y remitió oportunamente el POA a la Coordinación Zonal 4 Educación; a continuación, se detalla su ejecución:

Tabla 30 Ejecución POA 2023

Resumen ejecución Programación POA Distrital 23D03 La Concordia Educación 2023				
Programa	Actividad	Presupuesto Planificado	Presupuesto Ejecutado	Porcentaje de ejecución
01	002	22.327,97	21.954,10	98%
01	005	40.351,05	38.618,81	96%
56	002	18.096,08	17.951,95	99%
57	002	580.768,87	552.828,19	95%
59	007	5.461,00	4.953,00	91%
59	012	6.180,00	6.180,00	100%
59	015	279,73	279,73	100%
60	001	7.984,06	7.984,06	100%
TOTAL		681.448,76	650.749,84	95%

Elaborado por: Jorge Camacho

Fuente: División Distrital de Planificación – POA – Esigef.

Conforme a la Tabla número 30 se puede evidenciar que existe una ejecución del 95 por ciento; es importante mencionar que el programa 57 actividad 002 es el programa con mayor asignación de recursos y con una ejecución del 95 % debido a la asignación de recursos para el proceso de seguridad y vigilancia.

COMPRAS REALIZADAS POR LA DIRECCION DISTRITAL 23D03 LA CONCORDIA EDUCACION

La Dirección Distrital 23D03 La Concordia – Educación realizó procesos a través de la Unidad de Compras Públicas lo cual permitió el normal funcionamiento de la Dirección Distrital de Educación e instituciones educativas mediante el presupuesto asignado, conforme se detalla a continuación:



Tabla 31 Compras realizadas periodo 2023

PROCESOS DE COMPRAS PÚBLICAS		
MODALIDAD DE COMPRA	DETALLE	VALOR
CATÁLOGO ELECTRÓNICO	SERVICIO DE SEGURIDAD Y VIGILANCIA	329.116,76
CATÁLOGO ELECTRÓNICO	SERVICIO DE ASEO Y LIMPIEZA	178.897,50
CATÁLOGO ELECTRÓNICO	MATERIALES DE OFICINA	564,48
CATÁLOGO ELECTRÓNICO	MATERIALES DE ASEO	2.431,80
ÍNFIMAS CUANTÍAS	COMBUSTIBLE	1.224,55
ÍNFIMAS CUANTÍAS	MATERIALES DE IMPRESIÓN	2.260,63
ÍNFIMAS CUANTÍAS	LUBRICANTES	338,24
ÍNFIMAS CUANTÍAS	MANTENIMIENTO VEHÍCULO	732,59
ÍNFIMAS CUANTÍAS	REPUESTOS Y ACCESORIOS	838,27
ÍNFIMAS CUANTÍAS	PARTES Y REPUESTOS INFORMÁTICOS	7.878,50
ÍNFIMAS CUANTÍAS	SERVICIO DE SEGUROS	5.005,01
ÍNFIMAS CUANTÍAS	TRANSPORTE ESCOLAR	4.953,00
ÍNFIMAS CUANTÍAS	FLETES Y MANIOBRAS	6.180,00
ÍNFIMAS CUANTÍAS	MATERIALES DE CONSTRUCCIÓN, ELÉCTRICOS Y PLOMERÍA	7.984,05
TOTAL PROCESOS 2023		548.405,38

Unidad Administrativo de la Dirección Distrital 23D03 La Concordia Educación

El Departamento Administrativo en el transcurso del presente año 2023 ha realizado la Transferencia de Bienes a las Unidades Educativas (Bienes Muebles, Equipos, Sistemas y Paquetes Informáticos, Herramientas y Maquinarias, libros y colecciones), estos bienes sirven de beneficio para todas las Unidades Educativas.

NO.	DETALLE DE MATERIALES	UNIDADES EDUCATIVAS	CANTIDAD DE BIENES
1	Entrega de bienes muebles a las unidades educativas	21	21
2	Entrega de bienes informáticos a las unidades	14	14
3	Entrega de bienes muebles, informáticos por la Coordinación Zonal 4 (plan de contingencia)	UE. JOAQUIN GALLEGOS LARA	UE. JOAQUIN GALLEGOS LARA
TRANSFERENCIA GRATUITA			
4	Colección De Herramientas Para La Construcción De Los Instrumentos De La Gestión Escolar - Colmena	ENTREGADA DEP.ASRE / DISTRIBUCION UNIDADES EDUCATIVAS	32
5	Guía de trabajo para las Unidades Educativas Rurales	ENTREGADA DEP.TALENTO HUMANO / DISTRIBUCION UNIDADES EDUCATIVAS	26
6	Modelo de Gestión de los Departamentos de Consejería Estudiantil" / DECE de unidades educativa / director del DECE	DEP. CONSEJERIA ESTUDIANTIL 32	21



Tabla 32 Suministros Entregados 2023

DETALLE DE SUMINISTROS	TOTAL ENTREGADO
FLASH MEMORY 32 GB	184.50
MARCADOR PERMANENTE NEGRO PUNTA GRUESA	7.80
TABLA PARA APUNTES (APOYAMANOS)	17.25
PARES DE PILAS AA (ALCALINA)	37.50
ARCHIVADORES TAMAÑO OFICIO LOMO 8 CMS	294.84
SACAGRAPAS	8.40
CERA PARA DEDOS/ CREMA CONTAR BILLETES (MEDIANA)	15.40
LIGAS 8 CM FUNDA DE 100 GR	9.56
GRAPADORA INDUSTRIAL PARA 150 HOJAS	35.10
GRAPAS 26/6 CAJA DE 1000 U	13.45
SEÑALADORES TIPO BANDERITAS	32.00
CLIPS STANDAR 25 MM METALICOS	25.00
SEPARADORES PLASTICOS A4 FUNDA 10 U	43.00
LAPIZ HB SIN GOMA CAJA DE 12 UNIDADES	76.00
TIJERA GRANDE DE 8 PULG.	24.60
REGLA PLASTICA 30 CM	2.76
ESTILETE GRANDE	5.20
MARCADOR TIZA LIQUIDA PUNTA GRUESA VARIOS COLORES	80.00
MARCADOR PERMANENTE AZUL PUNTA GRUESA	7.80
PERFORADORA DE ESCRITORIO MEDIANA	40.00
RESALTADORES VARIOS COLORES	19.50
MARCADOR PERMANENTE ROJO PUNTA GRUESA	7.80
CARPETA FOLDER DE CARTULINA KRAFT (VINCHA INCLUIDA)	82.20
CINTA DE EMBALAJE TRANSPARENTE 2 PULGADAS X 40 YDAS	37.50
GRAPAS 23/8 CAJA DE 1000 U	11.56
SOBRE MANILA F2	7.00
TINTA PARA ALMOHADILLA Y SELLO AZUL / NEGRA / VIOLETA / ROJA	14.55
ARCHIVADORES TAMANO OFICIO LOMO 4 CMS	61.50
GOMA EN BARRA DE 40 GR	45.89
CARTULINA 65X90 X 100 PLIEGOS VARIOS COLORES	40.98
CINTA ADHESIVA TRANSPARENTE 18 X 25 YDAS	12.00
APIRIETA PAPELES TIPO PINZA 19 MM	41.30
GRAPADORA NORMAL METALICA GRANDE	59.00
APIRIETA PAPELES TIPO PINZA 25 MM	56.90
APIRIETA PAPELES TIPO PINZA 32 MM	77.80
APIRIETA PAPELES TIPO PINZA 41 MM	127.80
RESMA PAPEL BOND A4	3360.08
ESFEROGRAFICO AZUL PUNTA FINA	135.00
ARCHIVADORES DE CARTON N° 15 CON TAPA	274.00
PAPEL CARTOBOND 90 GR A4 21.0 X 29.7 CM	50.36
FLASH MEMORY 16 GB	14.67
FLASH MEMORY 8 GB	18.73
SOBRE PARA CD	12.24
ARCHIVADOR DE CARTON NO. 15 CON TAPA	47.67
SEÑALADORES TIPO BANDERITAS	0.27
PARES DE PILAS AA (ALCALINA)	27.61
APIRIETA PAPELES TIPO PINZA 19 MM	1.01
SOBRE MANILA F5	2.67
PARES DE PILAS AAA (ALCALINA)	91.39
ANILLOS ADHESIVOS REFUERZOS DE HOJAS (PAPEL) 500U	0.94
FLASH MEMORY 32 GB - VERBATIM	39.98
PILAS AAA	14.52
PAPEL ADHESIVO X 25 UNIDAD	156.80
PUNTERO LASER TIPO ESFERO METALICO	9.83
PAPEL CARBON	13.72
CAJAS DE VINCHAS	6.46
REGLA METALICA 60CM	6.64
TONNER SAMSUNG CARTRIDGE 119S	115.92
TONNER POLAROID Q7553A BLACK	504.00
TONNER PREMIUN CARTRIDGE MLT-D205L	248.70
CARTUCHO LEXMARK 17 BLACK	64.04
CARTUCHO LEXMARK 27 COLOR	89.72
CARTUCHO HP 122 BLACK	110.80
CARTUCHO HP 122 COLOR	93.64
TONNER RICOH AFICIO	76.00
TONNER LASER CARTRIDGE CE 255A	510.03
DISCO DURO WD 1TB BLUE 7200RPM-WD10EZEX	142.37
CABLE HDMI 30 CM CORTO	53.76
TECLADO GENIUS KB - 100/102 - KB100102	127.68
CARGADOR MONITOR LG 12V A 3A - 12v2a	109.20
CARTUCHO HP 662 BLACK 2515/2545/3515/3545	14.00
CARTUCHO HP 662 TRI COLOR 2515/2545/3515/3545	14.00
TONER XEROX 108R00796 GENERICO (3635)	201.60
PAQUETE MICAS A4 UNIDAD	212.89
Tóner Lexmark 604X Genéricos	90.00
Tóner HP Q7553 A Generico	28.88
Tóner HP55 A Generico	23.89
Toner Xerox 3635 Generico	79.60
Tintas Epson 504 Original Amarillo L4150/ L4160	5.38
Tintas Epson 504 orinal Azul L4150/ L4160	5.38
Tintas Epson 504 Original Rojo L355/ L4160	5.90
RESMA DE PAPEL BOND A4 DE 75 GR.	288.31
TOTAL	8,875.41



SUMINISTROS DE ASEO	
DETALLE DE SUMINISTROS	TOTAL ENTREGADO
DESTAPADOR DE CAÑERÍA DE LITRO	13.80
DESTAPADOR DE CAÑERÍA GALON	50.00
PAPEL HIGIENICO JUMBO DOBLE HOJA BLANCO 250 METROS	551.10
PAPEL TOALLA DE MANOS BLANCO EN Z 150 UNIDADES	96.00
PAÑO DE LIMPIEZA PARA SUPERFICIES 10 UNIDADES	217.00
CEPILLO CON SANITARIO PARA BASE PLASTICA	49.75
AMBIENTAL VARIAS FRAGANCIAS EN AEROSOL 400 CC	142.95
HIPOCLORITO DE SODIO AL 10 POR CIENTO GALONANTISARRO GALON	687.36
AMBIENTAL VARIAS FRAGANCIAS LIQUIDO GALON	447.30
ANTISARRO GALON	251.40
DESINFECTANTE AMONIO CUATERNARIO GALON	239.50
ATOMIZADOR 500 CC	174.00
GUANTES DE CAUCHO NRO 8 BICOLOR	47.28
FUNDA DE BASURA DOMESTICA NEGRA 23 X 28	352.11
RECOGEDOR DE GASURA	142.56
ESCOBA DE MADERA FIBRA DE COCO DE 40 CM	700.00
GUANTES DE CAUCHO NRO 7 BICOLOR	13.30
TRAPEADOR REDONDO DE 24 CM	294.00
SHAMPO PARA AUTOS GALON	15.00
TACHO DE BASURA CON TAPA TIPO VAIVEN NEGRO 50 LT.	16.91
BASURERO COLOR VERDE	16.95
RESPUESTO DE TRAPEO (MOPA) 46 CM.	51.21
BASE DE MOPA METALICO DE TRAPEADOR	132.27
DETERGENTE LIQUIDO GALON	272.00
JABON DE TOCADOR LIQUIDO CON VALVULA 500 ML	21.60
TOTAL	4,995.34

MATERIAL DE IMPRESIÓN	
DETALLE DE SUMINISTROS	TOTAL ENTREGADO
TINTAS 664 ORIGINAL NEGRO IMPRESORA EPSON L355/ L210/ L395/ L575	91,2
090004 - TINTAS	91,2
090004 - TINTAS	91,2
090004 - TINTAS	91,2
090004 - TINTAS	129,5
090004 - TINTAS	111,00
090004 - TINTAS	111,00
090004 - TINTAS	111,00
090004 - TINTAS	19,40
090004 - TINTAS	19,40
090004 - TINTAS	19,40
090004 - TINTAS	19,40
090002 - TONERS	450,00
090002 - TONERS	430,00
090002 - TONERS	196,00
TOTAL	1.980,90

SUMINISTROS DIDACTICOS TEXTOS ESCOLARES	
DETALLE DE SUMINISTROS	TOTAL ENTREGADO
TEXTO DE ESTUDIOS SOCIALES 3ERO EGB DON BOSCO SEGUNDA FASE	42.336,90



SUMINISTROS DE FERRETERIA	
DETALLE DE SUMINISTROS	TOTAL ENTREGADO
BROCA CRINO DE 13 400 MM	2.40
REMACHE CAJA	8.00
SIERRA	8.06
CODOS DE 45 2 PULGADAS	0.00
SIFON DE 4 PULGADAS	0.00
TAPA DESAGUE	0.00
TYPE	2.02
INTERRUPTORES	2.20
BROCHAS 3 PULGADAS	5.02
BROCHAS 4 PULGADAS	5.41
SOLDADURA 6011 5 KILOS	0.00
LLAVE FV DE 1/2	18.00
TUBOS PVC DE 2 PULGADAS PVC	8.00
CHAPA DE POMO	0.00
CODOS PVC DE 3/4 PULGADAS	2.00
JUEGO DE HERRAJE FV	215.60
KALIPEGA	0.00
LLAVES DE PASO DE 3/4 FV	8.90
SIFON TIPO ACORDEON	4.50
TAPA DE INODORO	0.00
TEFLON GRANDES 1 PULGADA X 7M	1.50
UNIVERSALES DE 3/4 PULGADA PVC	5.24
FOCOS 20W	35.72
FOCOS 32W	34.29
JUEGO DE HERRAJE	49.42
INTERRUPTORES	5.89
JUEGO DE HERRAJE	37.60
ABRAZADERAS DE 1/2	0.20
BROCA 3/16 H6	1.45
UNION 2"	1.34
PERNOS 1/4 X 1/4	0.08
ALAMBRE DE PUAS MOTTO DE 500M	70.00
ALAMBRE GALVANIZADO LIVIANO 1.25 MM SUAVE ROLLO DE 20K (CALIBRE 18)	153.00
ANGULO 1" X 1/8	93.90
ANGULO 2" X 1/4	58.00
BOMBA DE 3/4 HP SUMERGIBLE	425.22
BOQUILLA COLGANTE	27.00
BREAKER 10A	4.50
BREAKER 20A	9.00
BROCA PARA HIERRO 1/4	3.60
CABLE FLEXIBLE #10	71.00
CABLE FLEXIBLE #12	86.00
CABLE FLEXIBLE #14	31.00
CAJA TERMICA DE BREAKER 6 PUESTOS	7.00
CAJETINES RECTANGULARES	4.08
CANAleta PVC	5.76
CHAPA PARA PUERTA TRAVEX 500 BLINDADA	42.60
CHOVA ALUMBAND 20 CM X 10 MT	179.40
CODO PVC 1/2	8.60
CODO PVC 2"	5.10
CODO PVC 4"	33.66
COLUMNAS PRESOLDADAS 15X15 VARILLA 10	183.75
CONECTORES PARA CABLE #10	16.50
CORREA 60X2MM	130.20
CRUZ PVC 1/2	12.50
DISCO DE CORTE 7P - MADERA	12.36
DISCO DE CORTE 7P - METAL	6.50
ELECTRODOS 60 11 1/8	21.00
FOCO 50V	27.18
FOCOS LED 40W	88.50
INODORO CON ACCESORIOS / BLANCO	713.80
INTERRUPTOR 2 SERVICIOS	33.50
JUEGO DE HERRAJES	226.80
KALIPEGA	50.80
LLAVE ANGULAR PARA URINARIO	74.30
LLAVE DE PASO 1/2-METALICA	42.00
LLAVE PARA LAVAMANOS 1/2	163.20
MANGUERA ANILLADA 1/2	65.00
MANGUERA DE ABASTO PARA INODORO 1/2X5/8	14.15
MANGUERA DE ABASTO PARA LAVAMANOS 1/2X1/2	85.00
MANGUERA DE ABASTO PARA URINARIO	42.50
MANGUERA FLEXIBLE 1/2 (AGUA)	14.70
MANGUERA NEGRA 1/2 (LUZ)	16.00
PERNOS CABEZA DE COCO 1/4 X 2"	9.00
PINTURA ANTICORROSIVA COLOR NEGRO	16.43
PINTURA PLOMO	125.02
PLANCHA DE PLAYWOOD 9 LINEAS	411.32
PLANCHA DE TOOL 1MM 1.22 X 2.44 X 1.10	314.64
PLIEGO DE LIJA DE 120	4.00
RODAMIENTO PARA PUERTA CORREDIZA 3P	6.97
SACOS DE CEMENTO - ANTIHUMEDAD	138.15
SIFONES TIPO ACORDEON 11/4	90.00
TACO FISHER #10 PAQUETE DE 25 UNIDADES	50.70
TAIPE TENFLEN NEGRO GRANDE	12.70
TANQUE RESERVORIO DE 2500 LITROS	289.09
TAPA DE INODORO	34.60
TAPON PVC 1/2	8.00
TECHO GALVALUME (0.40 X 6.00 MT)	114.52
TEE PVC 1/2	10.20
TEFLON 1" X 7M	21.25
TOMACORRIENTE DOBLE CAJETIN	37.50
TORNILLO AUTOPERFORANTE 2"	3.00
TORNILLOS 1" MDF	1.00
TUBO CUADRADO GALVANIZADO 2" X 2MM	100.50
TUBO CUADRADO GALVANIZADO H.G. 11/2 X 2 (40X2MM)	168.06
TUBO PVC 1/2	192.30
TUBO PVC DESAGUE 2"	44.80
TUBO PVC DESAGUE 4"	215.40
UNION PVC 1/2	9.60
UNION PVC 4"	9.30
URINARIO CON ACCESORIOS	147.20
VARILLA DE 8MM	23.46
VARILLA LISA 5/8	41.49
BLOQUES	1850.00
TOTAL	8,321.69

LUBRICANTES - REPUESTOS Y ACCES	
DETALLE DE SUMINISTROS	TOTAL ENTREGADO
060007 - ACEITES	125.02
060007 - ACEITES	93.66
060007 - ACEITES	26.76
060007 - ACEITES	26.76
060007 - ACEITES	17.84
060007 - ACEITES	17.84
060007 - ACEITES	14.28
060010 - REFRIGERANTES	8.92
060010 - REFRIGERANTES	7.16
260001 - REPUESTOS PARA VEHICULOS	18.76
260001 - REPUESTOS PARA VEHICULOS	13.38
260001 - REPUESTOS PARA VEHICULOS	13.38
260001 - REPUESTOS PARA VEHICULOS	18.75
TOTAL	402.51

SUMINISTROS DIDACTICOS	
DETALLE DE SUMINISTROS	TOTAL ENTREGADO
INSUMOS MATERIALES Y SUMINISTROS DIDACTICOS	20.32
INSUMOS MATERIALES Y SUMINISTROS DIDACTICOS	9.44
INSUMOS MATERIALES Y SUMINISTROS DIDACTICOS	2.2
INSUMOS MATERIALES Y SUMINISTROS DIDACTICOS	3.42
INSUMOS MATERIALES Y SUMINISTROS DIDACTICOS	7.966
INSUMOS MATERIALES Y SUMINISTROS DIDACTICOS	9.92
INSUMOS MATERIALES Y SUMINISTROS DIDACTICOS	4.32
INSUMOS MATERIALES Y SUMINISTROS DIDACTICOS	27.44
INSUMOS MATERIALES Y SUMINISTROS DIDACTICOS	3.52
INSUMOS MATERIALES Y SUMINISTROS DIDACTICOS	91.96
INSUMOS MATERIALES Y SUMINISTROS DIDACTICOS	5.28
INSUMOS MATERIALES Y SUMINISTROS DIDACTICOS	1.4
INSUMOS MATERIALES Y SUMINISTROS DIDACTICOS	3.84
INSUMOS MATERIALES Y SUMINISTROS DIDACTICOS	3.96
INSUMOS MATERIALES Y SUMINISTROS DIDACTICOS	12
INSUMOS MATERIALES Y SUMINISTROS DIDACTICOS	5.5
INSUMOS MATERIALES Y SUMINISTROS DIDACTICOS	4.44
INSUMOS MATERIALES Y SUMINISTROS DIDACTICOS	15
INSUMOS MATERIALES Y SUMINISTROS DIDACTICOS	4.6
TOTAL	236.53

5. Desafíos para la gestión 2024

- Revalorización docente - Fortalecer la enseñanza del idioma inglés en el Sistema Nacional Educativo
- Fortalecer la capacidad de gestión en los niveles desconcentrados para promover el empoderamiento, la autonomía y la articulación en la gestión escolar.
- Inclusión, infraestructura y tecnología, prevención, promoción y abordaje y restitución de derechos en el ámbito educativo mediante levantamiento de informes de las diferentes unidades administrativas.
- Se continúe con el apoyo permanente del Asesor Educativo para asesoramiento de los procesos administrativos y pedagógicos
- Proveer herramientas pedagógicas, metodológicas, psicoemocionales y psicosociales, que fomenten y fortalezcan la construcción de un modelo educativo

adaptable y contextualizado, que responda a las diversas necesidades del territorio nacional y permita garantizar el derecho a la educación en medio de la crisis.

- Gestionar plantilla óptima de docentes en las instituciones educativas
- Gestionar los recursos para mantenimiento de aulas móviles reubicadas.

DESARROLLO DEL DOCUMENTO		
Nombre	Firma	Fecha
Jorge Cervantes Camacho Llanos ANALISTA DE PLANIFICACIÓN		23-02-2024
APROBACIÓN DEL DOCUMENTO		
Nombre	Firma	Fecha
Lic. Andrea Margarita Figueroa F. DIRECTORA DISTRITAL 23D03 LA CONCORDIA EDUCACIÓN		23-02-2024

6. Índice (ilustraciones, gráficos, tablas, etc.)

Índice de Ilustraciones

Ilustración 1 Geográfico Dirección Distrital 23D03 La Concordia Educación	4
---	---

Índice de Tablas

Tabla 1 Personal Asignado Todos Al Aula.....	9
Tabla 2 Población Estudiantil Distrito 23D03.....	9
Tabla 3 COBERTURA DOCENTES SAFPI	10
Tabla 4 Material Didáctico pedagógico entregado a las Instituciones Educativas	14
Tabla 5 Entrega de pupitres a Instituciones Educativas	14
Tabla 6 Entrega de Pizarras	15
Tabla 7 Asistencias técnicas realizadas TICs Distrital	16
Tabla 8 Equipos Tecnológicos en las unidades distritales	16
Tabla 9 Asistencia técnica a la Comunidad Educativa.....	17
Tabla 10 Aumento de Megas a Instituciones Educativas	19
Tabla 11 renovación de contratos.....	20
Tabla 12 procesos de la unidad de Talento Humano.....	20
Tabla 13 Evaluación Psicopedagógica realizadas por necesidades específicas.....	26
Tabla 14 Procesos DECE en Instituciones Educativas	27
Tabla 15 Seguimiento a Estudiantes de Instituciones Educativas por ofertas	28
Tabla 16 Docentes Pedagogos de Apoyo a la Inclusión	29
Tabla 17 Seguimiento a la atención educativa	30
Tabla 18 Proceso de Titulación de Estudiantes con NEE asociadas a la discapacidad	30
Tabla 19 Seguimiento a los convenios	31
Tabla 20 Trámites Atendidos Distrito 23D03.....	31
Tabla 21 Detalle de procesos por las diferentes Unidades Distritales.....	32
Tabla 22 Necesidades de docentes cubiertas mediante proceso de Educa Empleo	33
Tabla 23 Necesidades de Docentes reportadas	33
Tabla 24 Personal Docente de las Instituciones Educativas.....	34
Tabla 25 Permisos de Funcionamiento Legalizados.....	35
Tabla 26 Programa de Participación Estudiantil	36
Tabla 27 Clasificados Concurso de Química.....	37
Tabla 28 Instituciones Educativas Proceso Colmena	38

Tabla 29 Ejecución Presupuestaria 2023	42
Tabla 30 Ejecución POA 2023	44
Tabla 31 Compras realizadas periodo 2023	45
Tabla 32 Suministros Entregados 2023	46