

**RENDICIÓN 20  
DE CUENTAS 23**

**DIRECCIÓN DISTRITAL 11D07  
MACARÁ- SOZORANGA-  
EDUCACIÓN**



**EL NUEVO  
ECUADOR**

Ministerio de Educación

## Índice de contenidos

Índice de contenidos .....	2
Cobertura Geográfica del Distrito 11D07 Macará-Sozoranga-Educación .....	4
Presentación.....	5
<b>1</b> <b>Glosario de siglas</b> .....	6
<b>2</b> <b>Introducción</b> .....	7
Eje 1: Resiliencia generacional. Adaptabilidad de los diferentes miembros de la comunidad educativa frente a situaciones de riesgo o vulnerabilidad.....	8
Población Estudiantil .....	8
Cobertura De Oferta Educativa Ordinaria Demanda Estudiantil .....	9
Promoción Y Titulación De Estudiantes en el Año 2023 Oferta Ordinaria.....	11
Deserción Escolar .....	11
Plan de reinserción y nivelación de estudiantes en edad escolar que están fuera del sistema educativo.....	11
Implementación de la Estrategia “Todos al Aula” .....	12
Así como también se inscribió matrícula por el ROL DE APRESTAMIENTO.....	12
Implementación para la Atención Educativa Del Servicio de Atención Familiar Para la primera Infancia – SAFPI. ....	12
Implementación del Proyecto “Aprender a Tiempo” .....	13
Oferta Ordinaria en Modalidad a Distancia Población Priorizada para Acceso a La “Unidad Educativa Guayacanes” .....	14
Educación para Jóvenes y Adultos con Escolaridad Inconclusa .....	14
Promoción y Titulación de Estudiantes Oferta Extraordinaria.....	15
Población Estudiantil Instituciones Educativas que Ofertan Bachillerato .....	16
Demanda de Niños, Niñas y Adolescentes con Necesidades Educativas Especiales Asociadas o no a la Discapacidad .....	16
Desarrollo e Implementación de Planes, Programas y Proyectos para la Convivencia Armónica en el Ámbito Educativo.....	17
3.2. Eje 2: Revalorización profesional. Operativización para el fortalecimiento de capacidades y el trabajo interinstitucional para la garantía de la profesión educativa digna. ....	18
Registro Población Docente .....	18
Contrato o nombramiento provisional.....	19
Proceso de Homologación Salarial - Vigésima Sexta - Nombramiento Definitivo .....	20
Jubilación Docente, Administrativos y de Servicio.....	20
Docentes Beneficiados dentro de Traslado por Bienestar Social.....	21
Prácticas Profesionales.....	22
Cursos de Formación Continua .....	23

3.3. Eje 3: Apropiación comunitaria. Capacidad de una comunidad para tomar control de su propio bienestar, seguridad y desarrollo. ....	23
Capacitación y acompañamiento técnico Comunidad Educativa. ....	23
Como los Estándares de Gestión Escolar Determinan el Accionar de los Equipos de Asesoría. ....	26
Instituciones Educativas atendidas con mantenimiento Integral o Preventivo.....	26
Adquisición de Material De Construcción para Adecentamiento de las Instituciones Educativas Pertenecientes a la Dirección Distrital 11D07 Macara Sozoranga Educación y Edificio Distrital. ....	27
Adquisición de Materiales de Construcción para Adecentamiento de 20 Instituciones Educativas y Edificio Distrital 11D07 Macará- Sozoranga- Educación.....	27
Equipamiento, Textos, Uniformes, Material Bibliográfico, Alimentación.....	28
Entrega de Textos Escolares Año 2023. ....	28
Entrega de Uniformes Escolares Año 2023. ....	28
Entrega de Alimentación Escolar Año 2023. ....	29
Transporte Escolar.....	29
Gestión de Recursos y Servicios Tecnológicos .....	30
Dotación del Servicio de Internet.....	30
Proyectos del Ministerio De Educación.....	31
Gestión De La Dirección Distrital 11D07 .....	31
Convenios Institucionales Nuevos Y Finalizados .....	32
Convenio Específico De Cooperación Interinstitucional celebrado entre: La Coordinación Zonal de Educación, Zona 7, la Asociación de Ayuda Social Ecuasuiza – Loja, Gobierno Autónomo Descentralizado Provincial de Loja Y Gobierno Autónomo Descentralizado Municipal de Macará.....	32
4. Presupuesto .....	32
4.1. Ejecución Presupuestaria Poa .....	32
4.2. Procesos ejecutados por la unidad administrativa responsable de bienes y guardalmacén.....	35
4.3. Procesos desarrollados por la Unidad Administrativa, Responsable de Los Procesos de Contratación en el SERCOP .....	36
4.4. Procesos de Régimen Especial Bares Escolares Publicados y Adjudicados.....	36
5. Índice (Ilustraciones, Gráficos, Tablas, Etc.) .....	38

### Cobertura Geográfica del Distrito 11D07 Macará-Sozoranga-Educación

La Dirección Distrital 11D07 Macará- Sozoranga- Educación, ubicado en el Cantón Macará tiene la jurisdicción en dos cantones de la Provincia de Loja Macará y Sozoranga, está conformado por 7 circuitos en los que funcionan 97 Instituciones Educativas.



Ilustración 1. Mapa Geográfico

### Presentación

En virtud de que la rendición de cuentas implica informar o brindar explicaciones sobre las gestiones realizadas por cada institución, que hace uso de recursos económicos del Estado, yo, Mg. José Pablo Díaz Vaca, en calidad de Director Distrital de la Dirección Distrital 11D07 Macará-Sozoranga-Educación, conjuntamente con cada una de las Unidades Departamentales que forman parte de la institución, me dirijo hacia ustedes, deseándoles éxitos en su labores diarias, con la finalidad de dar a conocer las gestiones realizadas en el año fiscal 2023. Dichas gestiones se enmarcan y direccionan a dar cumplimiento a cada uno de los ejes institucionales del Plan Nacional de Desarrollo del Ministerio de Educación. Por consiguiente, con el propósito de dar cumplimiento y poner de manifiesto las gestiones realizadas, se emite el siguiente Informe de Rendición de Cuentas 2023.

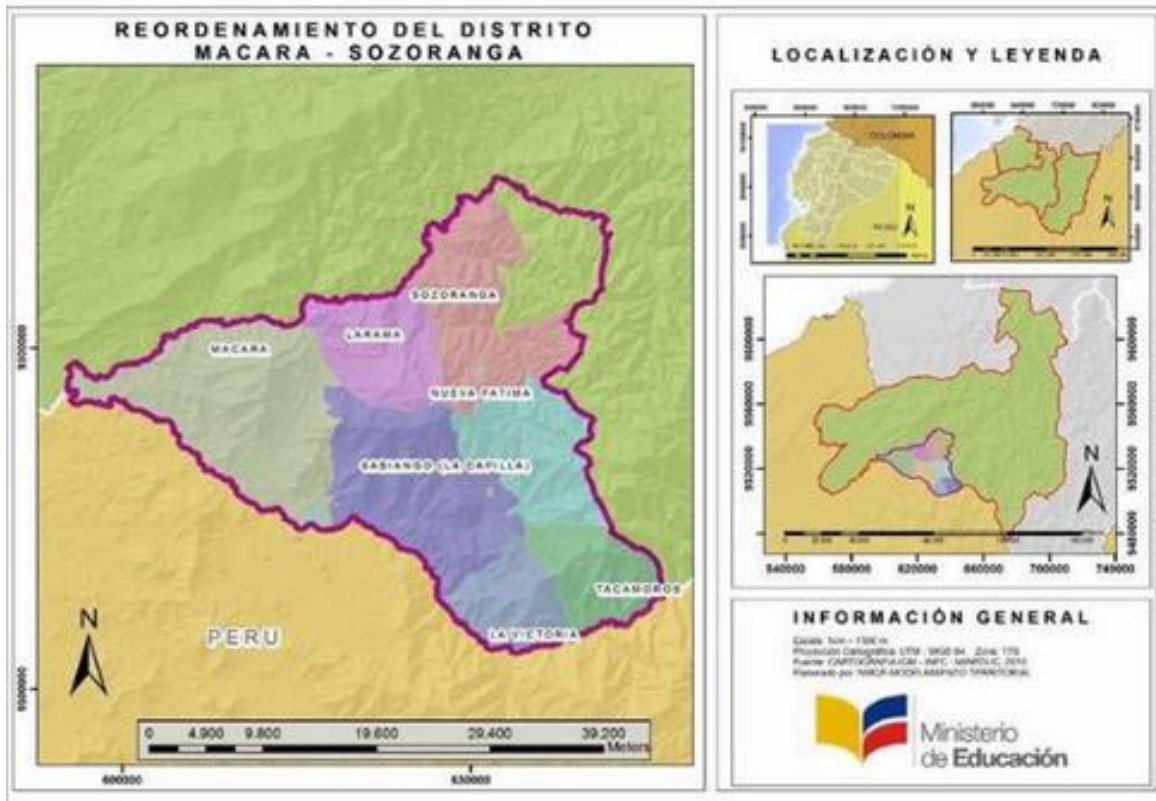

Ilustración 2. Talento Humano

**Mgs. José Pablo Díaz Vaca**  
**DIRECTOR DISTRITO 11D07 MACARÁ- SOZORANGA- EDUCACIÓN**

## 1 Glosario de siglas

**AMIE.** - Archivo Maestro de las Instituciones Educativas

**EI.** - Educación Inicial

**EGB.** - Educación General Básica

**CB.** - Colegio de Bachillerato

**BGU.** - Bachillerato General Unificado

**BT.** - Bachillerato Técnico

**UE.** - Unidad Educativa

**PEI.** - Plan Educativo Institucional

**PNAT.** - Plan Nacional Aprender a Tiempo

**DECE.** - Departamento de Consejería Estudiantil

**UDAI.** - Unidad Distrital de Apoyo a la Inclusión

**OEI-MINEDUC.** - Objetivo Estratégico Institucional del Ministerio de Educación

**POA.** - Plan Operativo Anual

**DIAC.** - Documento Individual de Adaptación Curricular

**IE.** - Institución Educativa

**FIP.** – Figura Profesional

**NAP.** - Nivelación y Aceleración Pedagógica

**ASRE.** - Apoyo Seguimiento Regulación Educativa.

**EBJA.** - Educación Básica para Jóvenes y Adultos.

**GB.** - Educación General Básica

**DPAI.** - Docente Pedagogo de Apoyo a la Inclusión

**DFA.** - Docente de fortalecimiento de Aprender a Tiempo

**SAFPI.** - Servicio de Atención Familiar para la primera Infancia

**ESIGEF:** Sistema Integrado de Gestión Financiera

**SPRYN:** Es un sistema informático ÚNICO que es utilizado de manera obligatoria por las entidades que conforman el Presupuesto General del Estado.

**SERCOP:** Servicio de Contratación Pública

**SRI:** Servicio de Rentas Internas.

**FAPT:** Fortalecimiento al Acceso, Permanencia y Titulación.

## 2 Introducción

El proceso de rendición de cuentas, en la gestión y administración de los asuntos públicos, es un proceso mediante el cual quienes toman decisiones sobre la gestión de lo público, cumplen su deber de dialogar y explicar a la ciudadanía las acciones sobre el manejo de lo público y sus resultados. Por otra parte, la ciudadanía tiene el derecho de conocer y evaluar dicho trabajo, siendo partícipes de la gestión de los recursos públicos.

El Distrito 11D07 Macará- Sozoranga- Educación, acata Resolución Nro. CPCCS-PLE-SG-069 - 2021-476, de fecha 10 de marzo del 2021, en el cual establece el inicio y los mecanismos del proceso de Rendición de Cuentas. De igual manera, en el marco de la normativa antes mencionada, y mediante Memorando Nro. MINEDUC-MINEDUC-2024-00005-M de 09 de enero de 2024, la máxima autoridad educativa delega a la Coordinación General de Planificación, Coordinación General de Secretaría General, Dirección Nacional de Comunicación Social, Dirección Nacional Administrativa, Dirección Nacional Financiera y Dirección Nacional de Seguimiento y Evaluación, para que den cumplimiento con el proceso de rendición de cuentas del Ministerio de Educación del ejercicio fiscal 2023.

En este sentido, considerando que la educación es un derecho fundamental, se enfatiza en lo descrito en la Constitución de la República del Ecuador en el art. 26 *“La educación es un derecho de las personas a lo largo de su vida y un deber ineludible e inexcusable del Estado”*, y la Misión del Ministerio de Educación en la que se enfatiza *“(…) el garantizar el acceso y calidad de la educación inicial, básica y bachillerato a los y las habitantes del territorio nacional (…)”*. Dicho esto, la Dirección Distrital 11D07 Macará-Sozoranga-Educación, con la finalidad de coadyuvar con el cumplimiento de dichas disposiciones, durante el periodo de enero a diciembre del 2023. Al presentar el informe de Rendición de cuentas, es nuestro objetivo, brindar información del Nuevo Modelo de Gestión Educativa, garantizando una educación de calidad y calidez, lo que implica ejecutar procesos de desconcentración desde Planta Central hacia las Zonas, Distritos y circuitos, para fortalecer los servicios educativos y aproximarlos hacia la ciudadanía.

En este marco a continuación, se presentan los logros y avances alcanzados por la **DIRECCIÓN DISTRITAL 11D07 MACARÁ- SOZORANGA- EDUCACIÓN**, durante el 2023 mismos que se asocian dentro de cada objetivo estratégico institucional:

### ***Rendición de cuentas gestión 2023***

El Ministerio de Educación garantiza el acceso a una educación de calidad y sin ningún tipo de discriminación para las y los ecuatorianos, mediante ofertas educativas con modalidades suficientes y flexibles, aplicando estrategias con el fin de mejorar la calidad educativa y lograr

una mayor equidad garantizando el acceso y permanencia de los y las estudiantes en el sistema educativo.

Para lo cual se basa en la aplicación de las 5 A que a continuación se detalla:

- ❖ **“Asequibilidad”**. Contar con instituciones, recursos físicos, personal y programas educativos en cantidad suficiente y con las instalaciones necesarias para funcionar apropiadamente.
- ❖ **“Accesibilidad”**. No discriminación. Accesibilidad física y económica. Eliminar barreras de acceso al Sistema Nacional Educativo.
- ❖ **“Aceptabilidad”**. Que la forma y contenido de la educación sean contextualizados, diversificados y adecuados. Relevantes y culturalmente apropiados.
- ❖ **“Adaptabilidad”**. Flexibilidad necesaria para responder a las necesidades educativas en contextos culturales y sociales diversos.
- ❖ **“Apertura y rendición de cuentas”**. Capacidad de los titulares del derecho para exigir responsabilidades a los titulares de deberes a partir de procesos de monitoreo participativo.

En los siguientes apartados, se resumen los principales hitos, logros, resultados generados por la Dirección Distrital 11D07 Macará- Sozoranga- Educación, en los ejes de trabajo: **Eje 1: Resiliencia generacional, Eje 2: Revalorización profesional y Eje 3: Apropiación comunitaria.**; adicionalmente, se detalla información sobre Ejecución presupuestaria.

**Eje 1: Resiliencia generacional.** Adaptabilidad de los diferentes miembros de la comunidad educativa frente a situaciones de riesgo o vulnerabilidad.

### Población Estudiantil

Actualmente, la Dirección Distrital 11D07 Macará-Sozoranga-Educación, cuenta con 97 Instituciones Educativas, entre las instituciones educativas fiscales y fiscomisionales las cual se detalla:

**Tabla 1.** Cobertura geográfica 11D07

CANTÓN	PARROQUIA	CIRCUITO	INSTITUCIONES EDUCATIVAS FISCALES	INSTITUCIONES EDUCATIVAS FISCOMISIONALES
Macará	Macará	11D07C01_a	12	2
	Eloy Alfaro	11D07C01_b	12	
	La Victoria	11D07C02	13	
	Larama	11D07C03	10	
Sozoranga	Sozoranga	11D07C04_a	16	
	Nueva	11D07C04_b	10	
	Fatima	11D07C05	25	
	Tacamoros			
<b>2 cantones</b>	<b>7 parroquias</b>	<b>7 circuitos</b>	<b>95 instituciones</b>	<b>2 instituciones</b>

Fuente: Archivo maestro



**Elaboración:** Unidad Distrital de Planificación 11D07

Aludiendo a la misión en la que se encamina la Dirección Distrital 11D07 Macará - Sozoranga – Educación, se tiene como finalidad el garantizar el acceso y calidad de la educación, para fortalecer el desarrollo social, económico y cultural, el ejercicio de la ciudadanía y la unidad en la diversidad de la sociedad ecuatoriana.

En tal virtud, de conformidad al proceso de desconcentración, la Dirección Distrital 11D07 Macará - Sozoranga – Educación tiene en su jurisdicción 2 cantones: Macará y Sozoranga, pertenecientes a la provincia de Loja, donde funcionan 95 instituciones educativas fiscales y 2 fiscomisionales.

Por tal motivo, con la finalidad de dar a conocer, como ente público, la gestión de los recursos destinados para el buen manejo y funcionamiento de dichas instituciones mediante Memorando Nro. MINEDUC-CZ7-11D07-2024-0074-M, y se hizo el requerimiento de información a todas las Unidades Departamentales, respecto de las gestiones realizadas desde enero a diciembre de 2023. En consecuencia, con base en dicha información se detalla lo siguiente:

- La Dirección Distrital 11D07 Macará - Sozoranga – Educación, por sostenimiento Fiscal, cuenta con una población estudiantil de 3.727 estudiantes sostenimiento fiscal, y por sostenimiento Fiscomisional, cuenta con una población de 2.130 estudiantes, teniendo un total de 5.857 estudiantes.
- De acuerdo con la oferta educativa, el Distrito de Educación 11D07 Macará – Sozoranga – Educación, en oferta ordinaria, cuenta con un total de 5.747 estudiantes; en cuanto a oferta extraordinaria tiene un total de 110 estudiantes.

### **Cobertura De Oferta Educativa Ordinaria Demanda Estudiantil**

#### **Alumnos de Oferta Ordinaria**



**Ilustración 3.** Alumnos Oferta Ordinaria

- En el año 2023, la población estudiantil del Distrito Educativo 11D07 es de 5.857, de los cuales 3.727 equivalente al 63.63 % son atendidos en fiscal oferta y 2.130 corresponden a sostenimiento fiscomisional equivalente al 37.06 %.

**Tabla 2.** Población estudiantil por tipo de sostenimiento en el 2023

SOSTENIMIENTO	TOTAL, ESTUDIANTES	% TOTAL
FISCAL	3.727	63.63%
FISCOMISIONAL	2.130	36.37%
<b>TOTAL</b>	<b>5.857</b>	<b>100%</b>

Fuente: Unidad de Apoyo Seguimiento y Regulación

Elaborado: Unidad de Planificación

El Distrito 11D07 atendió a una población de 5.747 estudiantes en la oferta educativa ordinaria equivalente al 98,12 % y 110 en la oferta educativa extraordinaria equivalente al 1,88 %, según el siguiente detalle:

**Tabla 3.** Población estudiantil por tipo de oferta educativa en el 2023

OFERTA	TOTAL, ESTUDIANTES	% TOTAL
ORDINARIA	5.747	98.12%
EXTRAORDINARIA	110	1,88%
<b>TOTAL</b>	<b>5.857</b>	<b>100%</b>

Fuente: Unidad de Apoyo Seguimiento y Regulación

Elaborado: Unidad de Planificación

#### **Población Estudiantil por Nivel Educativo**

- La población estudiantil que fue atendida por la Dirección Distrital por niveles educativos se detalla de la siguiente manera:

**Tabla 4.** Población estudiantil sistema educativo Fiscal en el 2023

INTITUCIÓN	HOMBRES	MUJERES	TOTAL
EDUCACIÓN INICIAL	63	58	121
EDUCACIÓN INICIAL	122	118	240
PRIMERO EGB	186	194	380
SEGUNDO EGB	180	195	375
TERCERO EGB	188	216	404
CUARTO EGB	201	178	379
QUINTO EGB	207	195	402
SEXTO EGB	225	227	452
SEPTIMO EGB	245	226	471
OCTAVO EGB	267	206	473
NOVENO EGB	224	199	423
DECIMO EGB	273	242	515
PRIMERO BACH	209	173	382
SEGUNDO BACH	184	209	393
TERCERO BACH	154	183	337
EBJA 8vo- 10mo	13	10	23
BACH. INTENSIVO	49	38	87

1ro- 3ro BGU			
<b>TOTAL</b>	<b>2.990</b>	<b>2.867</b>	<b>5.857</b>

Fuente: Unidad de Apoyo Seguimiento y Regulación

Elaborado: Unidad de Planificación

### Promoción Y Titulación De Estudiantes en el Año 2023 Oferta Ordinaria

Promoción y titulación de estudiantes Oferta Ordinaria



Ilustración 4. Bachilleres Oferta Ordinaria 2023

- El año 2023 se titularon un total de 337 bachilleres de los cuales: 196 estudiantes corresponden al sistema fiscal oferta ordinaria y 141 son de sostenimiento fiscomisional ordinaria.

### Deserción Escolar

- La deserción escolar en la dirección distrital año 2023, se detalla:

Tabla 5. Deserción escolar en el año 2023

DESERTORES OFERTA	NÚMERO DE ESTUDIANTES	TOTAL	TOTAL %
<b>OFERTA ORDINARIA</b>	<b>35</b>	<b>35</b>	<b>92,11%</b>
<b>OFERTA EXTRAORDINARIA</b>	<b>3</b>	<b>3</b>	<b>7,89%</b>
	<b>38</b>	<b>38</b>	<b>100%</b>

Fuente: Unidad de Apoyo Seguimiento y Regulación

Elaborado: Unidad de Planificación

Plan de reinserción y nivelación de estudiantes en edad escolar que están fuera del sistema educativo

En noviembre, 2022 la propuesta del Ministerio de Educación "TODOS AL AULA", TIENE EL OBJETIVO DE GARANTIZAR EL ACCESO Y/O REINSERCIÓN ESCOLAR, INCREMENTAR LA TASA DE MATRÍCULA A TRAVÉS DE LA IDENTIFICACIÓN DE NIÑOS, NIÑAS Y ADOLESCENTES QUE SE ENCUENTRAN FUERA DEL SISTEMA EDUCATIVO NACIONAL.

### Implementación de la Estrategia “Todos al Aula”

Visita a los diferentes sectores y participando de Ferias Ciudadanas difundiendo el Programa “Todos al Aula”



Ilustración 5. Programa todos al Aula 2023

El eje de búsqueda territorial en nuestra jurisdicción de Macará- Sozoranga se realizó con el levantamiento de información referente a: la identificación y focalización de potenciales estudiantes que se encuentran fuera del sistema educativo, mediante la conformación de Acciones complementarias de nuestro equipo de analistas ASRE, SAFPI, PROMOTOR DE APRENDER A TIEMPO, DECES INSTITUCIONALES, UDAI, DOCENTES FAPT en Instituciones Educativas y campaña de puerta a puerta en la zona específicamente rural de los 2 cantones.

Tabla 6. Estudiantes fuera del sistema fiscal en el año 2023

LEVANTAMIENTO DE INFORMACIÓN ESTUDIANTES FUERA DEL SISTEMA FISCAL PARA LA INSERCIÓN ESCOLAR ESTRATEGIA TODOS AL AULA	
PREPARATORIA- E.G.B SUPERIOR Y	31
<b>TOTAL: 31 ESTUDIANTES</b>	

Fuente: Unidad de Apoyo Seguimiento y Regulación

Elaborado: Unidad de Planificación

Así como también se inscribió matrícula por el ROL DE APRESTAMIENTO

Tabla 7. Estudiantes Matricula por Aprestamiento en el año 2023

MATRÍCULA POR APRESTAMIENTO	
PREPARATORIA- E.G.B SUPERIOR Y	25
<b>TOTAL: 25 ESTUDIANTES</b>	

Fuente: Unidad de Apoyo Seguimiento y Regulación

Elaborado: Unidad de Planificación

Implementación para la Atención Educativa Del Servicio de Atención Familiar Para la primera Infancia – SAFPI.

Visita de la Docente a los diferentes barrios donde esta implementado el proyecto SAFPI



Ilustración 6. Programa SAFPI

Con la finalidad de brindar el servicio en parroquias prioritizadas de nuestra jurisdicción donde actualmente no existe el servicio educativo de Educación Inicial, se asignaron 1 docente a la Dirección Distrital 11D07 Macará- Sozoranga- Educación a laborar como responsables del proceso SAFPI, se realizó la focalización de los niños y niñas para luego dar acompañamiento a las familias detectadas con niños de las edades 3 y 4 años en las parroquias Larama, Sabiango y Eloy Alfaro del cantón Macara con un número máximo de 25 estudiantes por docente, acorde a los lineamientos y con una distancia de 2.5km de las instituciones educativas que ofertan el Nivel de Educación Inicial de acuerdo al siguiente detalle:

Tabla 8. Estudiantes con atención familiar para la primera infancia “SAFPI”

OFERTA	HOMBRES	MUJERES	TOTAL
INICIAL I	3	7	10
INICIAL II	8	7	15
<b>TOTAL</b>	<b>11</b>	<b>14</b>	<b>25</b>

Fuente: Unidad de Apoyo Seguimiento y Regulación

Elaborado: Unidad de Planificación

#### Implementación del Proyecto “Aprender a Tiempo”

Visita del Promotor Educativa donde esta Implementado el Proyecto “Aprendo a Tiempo”



Ilustración 7. Proyecto Aprender a Tiempo

El Ministerio de Educación a través de la Subsecretaría de Educación Especializada e Inclusiva y de la Dirección Nacional de Educación Inicial y Básica, implementa el Plan Nacional Aprender a Tiempo como una medida de acción afirmativa orientada a la nivelación y recuperación de aprendizajes, desde el mes de Agosto del 2023, en nuestro Distrito 11D07 Macará Sozoranga Educación, cuenta con un Promotor Educativo.

Tabla 9. Instituciones que conforman el proyecto aprender a tiempo

CANTÓN	PARROQUIA	CIRCUITO	INSTITUCIONES EDUCATIVAS
<b>Macará</b>	Macará	11D07C01_a	3
	Eloy Alfaro	11D07C01_b	2
	La Victoria	11D07C02	5
	Larama	11D07C03	3
<b>Sozoranga</b>	Sozoranga	11D07C04_a	3
	Tacamoros	11D07C05	4
<b>TOTAL</b>			<b>20</b>

Fuente: Unidad de Apoyo Seguimiento y Regulación

Elaborado: Unidad de Planificación

### Oferta Ordinaria en Modalidad a Distancia Población Priorizada para Acceso a La “Unidad Educativa Guayacanes”

El Ministerio de Educación, en cumplimiento con lo establecido en la Constitución de la República del Ecuador, en relación con garantizar la educación para todos y todas a lo largo de toda la vida, implementó el servicio educativo de modalidad a distancia y en el tipo virtual, a partir del inicio del año lectivo 2023-2024 para el Régimen Costa-Galápagos **UNIDAD EDUCATIVA DE LOS GUAYACANES** y **UNIDAD EDUCATIVA DE LOS ARUPOS (SIERRA)** la cual pone a disposición para la población estudiantil que por algún motivo no pueden acceder de manera presencial o semipresencial al servicio educativo dentro del sistema Nacional de Educación.

Tabla 10. Estudiantes de las Unidades Educativas: los Guayacanes y los Arupos

MATRÍCULA DE LAS UNIDADES EDUCATIVAS: LOS GUAYACANES Y LOS ARUPOS		
UNIDAD EDUCATIVA DE LOS GUAYACANES	4	8VO AÑO DE EDUCACIÓN GENERAL BÁSICA
UNIDAD EDUCATIVA LOS ARUPOS	2	8VO AÑO DE EDUCACIÓN GENERAL BÁSICA
<b>TOTAL: 6 ESTUDIANTES</b>		

Fuente: Unidad de Apoyo Seguimiento y Regulación

Elaborado: Unidad de Planificación

### Educación para Jóvenes y Adultos con Escolaridad Inconclusa

Alumnos de Oferta Extraordinaria EBJA y Bachillerato Intensivo



Ilustración 8. Alumnos oferta Extraordinaria



La educación extraordinaria ha sido un pilar fundamental para llegar a los sectores más afectados por el rezago escolar, personas mayores de 18 años que no han continuado con los estudios básicos superiores ni bachillerato por situaciones adversas, son estrategias de inclusión educativa en modalidad presencial que restituyen los derechos y contribuyen a superar la exclusión social de los jóvenes

En el Distrito 11D07 Macará- Sozoranga- Educación contamos con una Institución Educativa de sostenimiento fiscal régimen costa que oferta la educación extraordinaria, modalidad semipresencial y jornada nocturna, cuenta con 110 alumnos que actualmente están estudiando.

Tabla 11. Estudiantes oferta la Educación Extraordinaria

OFERTA	TOTAL, ESTUDIANTES	% TOTAL
EXTRAORDINARIA	110	1.88%
<b>TOTAL</b>	<b>110</b>	<b>1.88%</b>

Fuente: Unidad de Apoyo Seguimiento y Regulación

Elaborado: Unidad de Planificación

Tabla 12. Estudiantes matriculados oferta extraordinaria

INSTITUCIÓN EDUCATIVA COLEGIO DE BACHILLERATO MACARÁ AMIE 11H01046 NIVELES/GRADOS	HOMBRES	MUJERES	TOTAL
BASICA SUPERIOR INTENSIVA	13	10	23
1RO BACHILLERATO INTENSIVO	15	13	28
2DO BACHILLERATO INTENSIVO	16	15	31
3ERO BACHILLERATO INTENSIVO	18	10	28
<b>TOTAL</b>	<b>62</b>	<b>48</b>	<b>110</b>

Fuente: Unidad de Apoyo Seguimiento y Regulación

Elaborado: Unidad de Planificación

### Promoción y Titulación de Estudiantes Oferta Extraordinaria



Ilustración 9. Bachilleres Oferta Extraordinaria

El año 2023 se titularon un total de 28 bachilleres de los cuales todos pertenecen al sistema fiscal oferta extraordinaria.

Tabla 13. Estudiantes matriculados oferta extraordinaria

INSTITUCIÓN EDUCATIVA COLEGIO DE BACHILLERATO MACARÁ AMIE 11H01046 NIVELES/GRADOS	HOMBRES	MUJERES	TOTAL
3RO BACHILLERATO CONTABILIDAD	3	5	8
3ERO BACHILLERATO INTENSIVO	15	5	20
<b>TOTAL</b>	<b>18</b>	<b>10</b>	<b>28</b>

Fuente: Unidad de Apoyo Seguimiento y Regulación

Elaborado: Unidad de Planificación

### Población Estudiantil Instituciones Educativas que Ofertan Bachillerato

El Bachillerato Técnico (BT) es una vía para la eliminación de brechas de acceso a la educación y un mecanismo de promoción del derecho al empleo digno.

El Distrito 11D07 Macará- Sozoranga- Educación, implementa alternativas para fortalecer la gestión administrativa y académica de los bachilleratos técnico productivo, la cual se detalla el número de Instituciones Educativas.

Tabla 14. Instituciones Educativas que ofertan Bachillerato Técnico

CANTÓN	INSTITUCIONES EDUCATIVAS FISCALES
Macará	4
Sozoranga	1
	<b>4 instituciones</b>

Fuente: Unidad de Apoyo Seguimiento y Regulación

Elaborado: Unidad de Planificación

Tabla 15. Estudiantes matriculados Bachillerato Técnico

INSTITUCIÓN EDUCATIVA QUE OFERTAN BACH. TECNICO INFORMÁTICA-CONTABILIDAD-AGRONOMÍA-MECÁNICA NIVELES/GRADOS	HOMBRES	MUJERES	TOTAL
1RO BACHILLERATO TÉCNICO	69	27	96
2DO BACHILLERATO TÉCNICO	56	47	103
3ERO BACHILLERATO TÉCNICO	39	36	75
<b>TOTAL</b>	<b>164</b>	<b>110</b>	<b>274</b>

Fuente: Unidad de Apoyo Seguimiento y Regulación

Elaborado: Unidad de Planificación

### Demanda de Niños, Niñas y Adolescentes con Necesidades Educativas Especiales Asociadas o no a la Discapacidad

Como Unidad de Apoyo a la Inclusión de la Dirección Distrital 11D07 - Macará – Sozoranga – Educación, durante el año 2023, se dio cumplimiento a las actividades establecidas en el Acuerdo Ministerial 0295-13 de la Normativa referente a la atención de estudiantes con necesidades educativas específicas en establecimientos de educación ordinaria o en instituciones educativas especializadas.

Como acciones adicionales, enmarcadas en los lineamientos y normativos vigentes de atención y gestión UDAI, se realizan:

Tabla 16. Actividades UDAI Distrito 11D07 Macará- Sozoranga- Educación

ACTIVIDADES UNIDAD DE APOYO A LA INCLUSIÓN DE LA DIRECCIÓN DISTRITAL 11D07	TOTAL BENEFICIARIOS
Inscripción por primera vez al sistema educativo fiscal de estudiantes con Necesidades Educativas Específicas asociados a la discapacidad.	1



Evaluación y elaboración de informes Psicopedagógicos de estudiantes que presentan una necesidad educativa específica asociada o no a una discapacidad.	505
Socialización de informes Psicopedagógicos de los estudiantes con necesidad educativa específica asociada o no a una discapacidad, con directivos, personales docentes, Deces institucionales.	505
Seguimientos pedagógico y acompañamiento al proceso de aprendizaje de estudiantes con necesidades educativas específicas asociadas y no asociadas a la discapacidad.	50
Capacitación y sensibilización a la comunidad educativa, a fin de favorecer la atención adecuada a estudiantes con Necesidades Educativas Específicas Asociadas o no a una discapacidad	170
Seguimiento al proceso de titulación de estudiantes de tercero de bachillerato con Necesidades Educativas Específicas asociadas a la discapacidad.	4

Fuente: Unidad Distrital de Apoyo a la Inclusión UDAI

Elaborado: Unidad de Planificación

### Desarrollo e Implementación de Planes, Programas y Proyectos para la Convivencia Armónica en el Ámbito Educativo.

El material con que se apoya para dar cumplimiento a lo mencionado, está basado en **Protocolos y rutas** de actuación frente a **Situaciones De Violencia** detectadas o cometidas en el sistema educativo, **Protocolo** de actuación frente a **Situaciones de Suicidio e Intentos Autolíticos**, detectadas en el sistema nacional de educación, Nuevo **Modelo de Gestión del Dece**, **Protocolos** de actuación frente a **Situaciones de Embarazo**, Rutas y **protocolos** de actuación frente a situaciones de uso, consumo y presunción de promoción/ comercialización de alcohol, tabaco y otras drogas, etc.

Desde la Unidad del Departamento de Consejería Estudiantil ponemos a conocimiento las actividades realizadas durante este periodo.

Tabla 17. Actividades DECE Distrito 11D07 Macará- Sozoranga- Educación

ACTIVIDADES CUMPLIDAS POR LA COORDINADORA DEL DECE DISTRITAL.	DOCENTES/DIRECTIVOS INSTITUCIONALES	PADRES DE FAMILIA	ESTUDIANTES
Entrega de textos de <b>Protocolos y rutas</b> de actuación frente a <b>Situaciones De Violencia</b> detectadas o cometidas en el sistema educativo, Oportunidades curriculares de educación Integral en Sexualidad. Protocolos de actuación frente a situaciones de embarazo. <b>708 unidades</b>	97	✓	857
Se capacito a los Directivos y Docentes de las 97 Instituciones Educativas del Distrito, en " <b>Protocolos y rutas</b> de actuación frente a <b>Situaciones De Violencia</b>			



detectadas o cometidas en el sistema educativo”.  (Se llevo a cabo en 4 días de acuerdo con su geografía).	412 docentes.	✓	
Capacitación sobre hábitos saludables.	2 instituciones Educativas como plan piloto.	✓	1636
Capacitación coordinada con el MSP, sobre prevención del embarazo en adolescente. Se prioriza a las Instituciones que se reportan las alertas.	Total 11 instituciones	✓	365
Mesa Intersectorial Macará_ Sozoranga_ <a href="#">Secretaría Técnica Ecuador Crece Sin Desnutrición Infantil.</a>	20 miembros de Instituciones Públicas.	400	320
Proyecto “Todos al aula”, focalización articulada con: ASRE_ UDAI_ SAFPI_ DECE.	2	10	20
Socialización “Educando en Familia”.	11	300	365
Casos reportados al sistema REDEVI	7		16
Casos reportados a fiscalía	10	✓	42
Embarazos en adolescentes estudiantes.	5	✓	12
Visitas domiciliarias realizadas por violencia intrafamiliar	10	28	31
Campaña contra la no Violencia, Derechos Humanos y Género.	97	800	5857

Fuente: Departamento de Consejería Estudiantil

Elaborado: Unidad de Planificación

**3.2. Eje 2: Revalorización profesional.** Operativización para el fortalecimiento de capacidades y el trabajo interinstitucional para la garantía de la profesión educativa digna.

#### Registro Población Docente

El Distrito 11D07 Macara- Sozoranga- Educación, cuenta con una planta docente completa conformada por docentes en el sistema fiscal y fiscomisional en los dos cantones en oferta ordinaria y extraordinaria.

Actualmente, la Dirección Distrital 11D07 Macará-Sozoranga-Educación, cuenta con 413 docentes Educativas, entre las instituciones educativas fiscales y fiscomisionales oferta ordinaria y extraordinaria las cual se detalla:

Tabla 18. Planta Docente Oferta y Sostenimiento Distrito 11D07 2023

OFERTA	SOSTENIMIENTO	TOTAL, DOCENTES	% TOTAL
ORDINARIA	FISCAL	311	75,30 %
	FISCOMISIONAL	95	23,01 %
EXTRAORDINARIA	FISCAL	7	1,69 %
	FIDCOMISIONAL	0	0 %
TOTAL		413	100 %

Fuente: Nómina de Docentes 2023 Talento Humano

Elaboración: Unidad de Planificación

Tabla 19. Planta Docente Distrito Modalidad Distrito 11D07 2023

OFERTA	MODALIDAD	TOTAL, DOCENTES	% TOTAL
MACARÁ	NOMBRAMIENTO DEFINITIVO	184	44,56%
	NOMBRAMIENTO PROVISIONAL	11	2,66%
	CONTRATOS	103	24,94%
SOZORANGA	NOMBRAMIENTO DEFINITIVO	81	19,61%
	NOMBRAMIENTO PROVISIONAL	7	1,69%
	CONTRATOS	27	6,54%
TOTAL		413	100%

Fuente: Nómina de Docentes 2023 Talento Humano

Elaboración: Unidad de Planificación

En el mes de enero de 2023, se realizó la renovación de 130 contratos de servicios ocasionales para los docentes LOEI, periodo fiscal 2023.

Renovación de 7 contratos de servicios ocasionales del personal administrativo LOSEP, periodo fiscal 2023.

#### Contrato o nombramiento provisional

Es así como el Ministerio de Educación a través de la Dirección Distrital 11D07 Macará-Sozoranga- Educación ha generado las siguientes plazas de trabajo a través de la plataforma Educa Empleo, cubriendo de esta manera las diversas necesidades generadas en las Instituciones Educativas, desde enero a diciembre de 2023.

Tabla 20. Ingresos Docentes Distrito 11D07 2023

CANTIDAD	BENEFICIARIOS	MODALIDAD LABORAL
27	DOCENTES	NOMBRAMIENTO PROVISIONAL- CONTRATO OCASIONAL

Fuente: Unidad de Talento Humano

Elaboración: Unidad de Planificación

### Proceso de Homologación Salarial - Vigésima Sexta - Nombramiento Definitivo

Frente a la publicación en el Registro Oficial de las reformas a los artículos 113 y 115 de la Ley Orgánica de Educación Intercultural (LOEI), referentes al escalafón y remuneración del magisterio nacional, en el plazo de 90 días conforme a la Disposición Transitoria Vigésima Sexta de la LOEI, se hizo efectivo el proceso de equiparación y homologación salarial.

Con la finalidad de dar cumplimiento, y de acuerdo con la base de datos constan en el Distrito 11D07 Macará- Sozoranga- Educación 410 docentes en cumplimiento de reforma a la Ley Orgánica de Educación Intercultural aprobada mediante Suplemento del Registro Oficial Nro. 115 del 28 de julio de 2022, de acuerdo con el siguiente detalle:

Tabla 21. Cantidad de docentes homologados Distrito 11D07 Macará- Sozoranga- Educación

CANTIDAD	DENOMINACIÓN PUESTO	RMU ACTUAL	RMU ANTERIOR
03	DOCENTE CATEGORIA A	2034,00	1676,00
12	DOCENTE CATEGORIA B	1760,00	1412,00
36	DOCENTE CATEGORIA C	1676,00	1212,00
18	DOCENTE CATEGORIA D	1412,00	1086,00
40	DOCENTE CATEGORIA E	1212,00	986,00
24	DOCENTE CATEGORIA F	1086,00	901,00
123	DOCENTE CATEGORIA G	986,00	817,00

Fuente: Unidad Distrital de Talento Humano

Elaborado: Unidad de Planificación

### Jubilación Docente, Administrativos y de Servicio.

El proceso de jubilación de servidores públicos se realiza bajo el amparo de los artículos 81 y 129 de la LOSEP, los artículos 288, 289, 290 del Reglamento de la Ley del Servicio Público, y la Disposición general novena de la LOEI.

Con base a los lineamientos el personal Docente LOEI – Administrativos LOSEP Y Trabajadores CODIGO DE TRABAJO, luego de haber cumplido los requisitos de ley de seguridad social, aplican a la jubilación voluntaria en dos etapas esto es en el mes de marzo fin de año escolar; y en el

mes de septiembre fin de semestre, con respecto al personal Administrativo y de Código de Trabajo aplican al proceso por jubilación al finalizar el mes.

Tabla 22. Detalle de funcionarios desvinculados por jubilación, Distrito 11D07 Macará- Sozoranga- Educación

DISTRITO	CANTÓN	REGIMEN	MODALIDAD	NRO. DE SERVIDORES
11D07	MACARA	LOEI	Personal Docente	4
11D07	SOZORANGA	LOEI	Personal Docente	3

Fuente: Unidad Distrital de Talento Humano

Elaborado: Unidad de Planificación

Durante el año 2023 se procedió con el pago a jubilados de años anteriores los mismos que se detallan a continuación en la siguiente tabla:

Tabla 23. Detalle de jubilados pagados en 2023, Distrito 11D07 Macará- Sozoranga- Educación

BENEFICIARIOS-REGIMEN	MONTO	N° BENEFICIARIOS
JUBILADOS CON BONOS DOCENTES	\$ 410.345,00	8
JUBILADOS EN EFECTIVO DOCENTES	\$ 44.692.50	1
JUBILADOS EN EFECTIVO LOSEP	\$ 46.905.00	1
JUBILADOS EN EFECTIVO CODIGO DE TRABAJO	\$ 51.645,00	1
<b>TOTAL</b>	<b>\$ 553.587,50</b>	<b>11</b>

Fuente: Unidad Distrital Financiero

Elaborado: Unidad de Planificación

### Docentes Beneficiados dentro de Traslado por Bienestar Social

Los traslados hacen parte fundamental de la carrera educativa, ya que muchos docentes, dependiendo de sus condiciones y necesidades, pueden pedirlo sin perjudicar su vida personal y laboral. Es por eso por lo que en la Ley Orgánica de Educación Intercultural (LOEI) se establecen ciertos traslados, traspaso y cambios que permiten a los docentes continuar con sus responsabilidades pedagógicas en lugares diferentes a los que les correspondan.

Tabla 24. Detalle de Docentes beneficiados Traslado Bienestar Social, Distrito 11D07 Macará- Sozoranga- Educación

DISTRITO	CANTÓN	INSTITUCIÓN	CÉDULA	NOMBRE / APELLIDO
11D07	MACARÁ	ESCUELA DE EDUCACIÓN BÁSICA CIUDAD DE CUENCA	1103623706	GUACHIZACA ARMIJOS MONICA SUSANA
11D07	MACARÁ	UNIDAD EDUCATIVA FISCOMISIONAL SANTA MARIANA DE JESÚS	1103383681	MONTAÑO MARTINEZ LUCY MARLENI

Fuente: Unidad Distrital de Talento Humano

Elaborado: Unidad de Planificación

**Prácticas Profesionales**

Son actividades de aprendizaje orientadas a la aplicación de conocimientos y al desarrollo de destrezas y habilidades específicas que un estudiante debe adquirir para un adecuado desempeño en su futura profesión.

Para ser parte de este proceso tu universidad deberá contar con un convenio de cooperación con el Ministerio de Educación.

**Tabla 25.** Detalle de Alumnos Prácticas Profesionales, Distrito 11D07 Macará- Sozoranga- Educación

<b>CANTON</b>	<b>UNIVERSIDAD QUE PROVIENE EL ESTUDIANTE</b>	<b>AMIE PROPUESTA POR LA UNIVERSIDAD</b>	<b>IE PROPUESTA POR LA UNIVERSIDAD</b>
MACARÁ	UNIVERSIDAD ESTATAL DE MILAGRO	11H01052	UNIDAD EDUCATIVA DEL MILENIO 5 DE JUNIO
MACARÁ	UNIVERSIDAD ESTATAL DE MILAGRO	11H01077	ESCUELA DE EDUCACION BASICA CIUDAD DE CUENCA
MACARÁ	UNIVERSIDAD TECNICA PARTICULAR DE LOJA	11H01101	ESCUELA DE EDUCACIÓN BÁSICA TORIBIO MORA
MACARÁ	UNIVERSIDAD TECNICA PARTICULAR DE LOJA	11H01080	ESCUELA DE EDUCACION BASICA BARTOLOME DE LAS CASAS
MACARÁ	UNIVERSIDAD TECNICA PARTICULAR DE LOJA	11H01073	ESCUELA DE EDUCACIÓN BÁSICA MANUEL ENRIQUE RENGEL
MACARÁ	UNIVERSIDAD TECNICA PARTICULAR DE LOJA	11H01073	ESCUELA DE EDUCACIÓN BÁSICA MANUEL ENRIQUE RENGEL
MACARÁ	UNIVERSIDAD TECNICA PARTICULAR DE LOJA	11H01048	ESCUELA DE EDUCACIÓN BASICA JHON F. KENNEDY
MACARÁ	UNIVERSIDAD TECNICA PARTICULAR DE LOJA	11H01063	DR. CARLOS JULO AROSEMENA TOLA
MACARÁ	UNIVERSIDAD TECNICA PARTICULAR DE LOJA	11H01052	UNIDAD EDUCATIVA DEL MILENIO 5 DE JUNIO
MACARÁ	UNIVERSIDAD TECNICA PARTICULAR DE LOJA	11H01046	COLEGIO DE BACHILLERATO MACARA
MACARÁ	UNIVERSIDAD TECNICA PARTICULAR DE LOJA	11H01052	COLEGIO DEL MILENIO 5 DE JUNIO
MACARÁ	UNIVERSIDAD TECNICA PARTICULAR DE LOJA	11H01059	UNIDAD EDUCATIVA FISCOMISIONAL SANTA MARIANA DE JESUS
MACARÁ	UNIVERSIDAD TECNICA PARTICULAR DE LOJA	11H01060	ESCUELA DE EDUCACION BÁSICA DIEZ DE AGOSTO
SOZORANGA	UNIVERSIDAD TECNICA PARTICULAR DE LOJA	11H01490	ESCUELA DE EDUCACION BASICA DOLORES CELI
SOZORANGA	UNIVERSIDAD NACIONAL DE LOJA	11H01490	ESCUELA DE EDUCACION BASICA DOLORES CELI

**Fuente:** Unidad Distrital de Talento Humano

**Elaborado:** Unidad de Planificación

### Cursos de Formación Continua

La Dirección Nacional de Formación Continua, en su propósito de enriquecer el trabajo pedagógico en las instituciones educativas, se encuentra constantemente ofertando capacitaciones de actualización para todos los actores educativos. Para la formación continua de los docentes, se parte de la premisa de que el aprendizaje no es estático, por tanto, requiere de un proceso permanente de fortalecimiento de las competencias profesionales y de enriquecimiento de sus prácticas pedagógicas, para alcanzar los estándares de calidad que buscamos en la educación ecuatoriana.

El Ministerio de Educación ha brindado constante capacitación a al personal docente de la Dirección Distrital 11D07 Macará- Sozoranga- Educación la cual será de gran aporte para la educación:

**Tabla 26.** Docentes, Distrito 11D07 Macará- Sozoranga- Educación

CAPACITACIÓN	
NRO. DE PERSONAL DOCENTE CAPACITADO	NOMBRE DE LA CAPACITACIÓN
<b>CAPACITACIÓN PERSONAL DOCENTE</b>	
97	MANEJO DE LA PLATAFORMA AMIE
97	CONTROL Y ADMINISTRACION DE BIENES EN EL SECTOR PUBLICO
97	ELABORACIÓN DE DISTRIBUTIVOS DE TRABAJO
97	PLAN DE REDUCCION DE RIESGOS
97	PROTOCOLOS DE BIOSEGURIDAD PARA RETORNO A CLASES
97	PROTOCOLOS Y RUTAS DE ACTUACIÓN FRENTE A SITUACIONES DE VIOLENCIA DETECTADAS O COMETIDAS EN EL SISTEMA EDUCATIVO.

**Fuente:** Unidad Distrital de Talento Humano

**Elaborado:** Unidad de Planificación

**3.3. Eje 3: Apropiación comunitaria.** Capacidad de una comunidad para tomar control de su propio bienestar, seguridad y desarrollo.

### Capacitación y acompañamiento técnico Comunidad Educativa.

En este sentido la Dirección Distrital 11D07 Macará- Sozoranga- Educación cumple con informar los logros alcanzados y la gestión realizada en el período fiscal 2023, en su ámbito de competencia de la Unidad de Apoyo, Seguimiento y Regulación a la Educación a través de Asesoría Educativa ha cumplido con procesos como: **Orientación y retroalimentación en la**

construcción de documentos pedagógicos, Participación y retroalimentación en la implementación de las estrategias dispuestas por la autoridad Educativa Nacional, Orientación en la implementación de estrategias de Nivelación; y Seguimiento y verificación de los lineamientos emitidos por la Autoridad Educativa Nacional.

En el período escolar 2023-2024, el Sistema Nacional de Educación registra en el Distrito 11D07 Macará- Sozoranga-Educación, 5.857 estudiantes en todos los niveles de educación ordinaria y extraordinaria de los diferentes sostenimientos, en 97 instituciones educativas y con un total de 413 docentes a nivel distrital.

Tabla 27. Distribución de Instituciones Educativas Asesora Educativa, Distrito 11D07 Macará- Sozoranga- Educación

<b>DISTRIBUCIÓN DE INSTITUCIONES EDUCATIVAS PARA LA ASESORA EDUCATIVA MONICA CAMPOVERDE</b>			
<b>CANTÓN</b>	<b>PARROQUIA</b>	<b>Nro. DE IE</b>	<b>PORCENTAJE</b>
<b>MACARÁ</b>	MACARÁ	14	14,43%
	ELOY ALFARO	12	12,37%
	LA VICTORIA	14	14,43%
	LARAMA	9	9,28%
<b>SOZORANGA</b>	SOZORANGA	17	17,53 %
	NUEVA FÁTIMA	10	10,31%
	TACAMOROS	21	21,65%
<b>TOTAL</b>		<b>97</b>	<b>100 %</b>

Fuente: Asesoría Educativa

Elaborado: Unidad de Planificación



Tabla 28. Actividades Asesora Educativa, Distrito 11D07 Macará- Sozoranga- Educación

ACTIVIDADES CUMPLIDAS	ACTIVIDADES
Acompañamiento a todas las Instituciones Educativas que conforman la red del nivel de Educación Inicial y el Subnivel de Preparatoria (Primero de EGB). del distrito 11D07 Macará Sozoranga.	<ul style="list-style-type: none"> <li>TEMA: Apoyo y orientación a la Evaluación metacognitiva y Lineamiento de finalización del año lectivo 2022-2023, Régimen Costa-Galápagos.</li> </ul>
Elaboración de instrumentos de evaluación quimestral con reflexión metacognitiva y exámenes supletorio.	<ul style="list-style-type: none"> <li>Retrospección y prospección sobre Planificación microcurricular.</li> </ul>
Conocer aprender y aplicar Colmena es reducir los procesos burocráticos y ofrecer recursos útiles para el trabajo participativo y posibles rutas de acción para generar sus propios recursos.	<ul style="list-style-type: none"> <li>Capacitación sobre las Herramientas de la Gestión Escolar COLMENA y LABORATORIO DE INNOVACIÓN, según Acuerdo Ministerial MINEDUC-MINEDUC-2022-038ª, en donde través de la iniciativa “Colmena” la comunidad se involucra en la generación de los instrumentos de planificación de las instituciones educativas.</li> </ul>
Análisis de artículos claves del nuevo reglamento. Nueva malla curricular y jornada laboral según Acuerdo Ministerial MINEDUC-MINEDUC-2022-0008-A.	<ul style="list-style-type: none"> <li>Nueva malla curricular y jornada laboral según Acuerdo Ministerial MINEDUC-MINEDUC-2022-0008-A.</li> <li>ORIENTACIONES sobre la Evaluación de base estructurada</li> </ul>
Orientaciones generales para inicio del año lectivo y orientaciones generales sobre jornada laboral, distributivo, evaluación y pautas importantes sobre colmena.	<ul style="list-style-type: none"> <li>Orientaciones generales para inicio del año lectivo y orientaciones generales sobre jornada laboral, distributivo, evaluación y pautas importantes sobre colmena.</li> </ul>
Instructivo de Evaluación Estudiantil para la implementación de los procedimientos de evaluación de los aprendizajes.	<ul style="list-style-type: none"> <li>Lineamientos específicos para las Asignaturas Cualitativas: Acompañamiento integral en el aula, Animación a la lectura y Orientación Vocacional.</li> </ul>
Acuerdo Ministerial 00063 para la implementación de los procedimientos de evaluación de los aprendizajes.	<ul style="list-style-type: none"> <li>Acompañamiento y monitoreo al registro de los Instrumentos de Gestión Escolar en el Aplicativo Colmena implementando el MANUAL DEL USUARIO COLMENA última edición.</li> </ul>
Capacitación urgente y específica a los docentes noveles que han ingresado por primera vez al Sistema Educativo como líderes de la institución por ser	<ul style="list-style-type: none"> <li>Continuación de los procesos de solicitud a los directores distritales para canalizar la capacitación y preparación de los directivos en el tema MECANISMOS PARA LA</li> </ul>

unidocentes y deben de responsabilizarse de la implementación del PEI.	RESOLUCIÓN DE CONFLICTOS Y ENFOQUE RESTAURATIVO.
--	--

**Fuente:** Asesoría Educativa  
**Elaborado:** Unidad de Planificación

### Como los Estándares de Gestión Escolar Determinan el Accionar de los Equipos de Asesoría.

En lo práctico, la asesoría educativa externa realiza el acompañamiento a los cuerpos directivos en la construcción de diversas herramientas de la planificación estratégica. Estas herramientas se elaboran, en lo ideal, con la participación de toda la comunidad educativa bajo el liderazgo de las autoridades.

Tabla 29. Actividades Asesora Educativa, Distrito 11D07 Macará- Sozoranga- Educación

ACTIVIDADES CUMPLIDAS	BENEFICIARIOS
En la primera dimensión de gestión administrativa tiene que ver con la organización institucional, el desarrollo profesional de autoridades y docentes, la información y comunicación institucional y la infraestructura, equipamiento y servicios complementarios.	Directivos Sozoranga Macará-
En la segunda dimensión, la pedagógica, se tiene el componente enseñanza y aprendizaje y el de consejería estudiantil y refuerzo pedagógico.	
La tercera dimensión se refiere a la convivencia y participación escolar y a las alianzas estratégicas de cooperación para el desarrollo.	
La cuarta dimensión corresponde a la gestión de riesgos y protección.	

**Fuente:** Asesoría Educativa  
**Elaborado:** Unidad de Planificación

### Instituciones Educativas atendidas con mantenimiento Integral o Preventivo



Ilustración 10. Instituciones Educativas con Mantenimiento

Durante el año 2023 se realizaron varios mantenimientos correctivos en 3 instituciones educativas una perteneciente al cantón Macara y dos pertenecientes al cantón Sozoranga, con los recursos asignados se realizaron 2 procesos bajo la modalidad de Menor cuantía mediante el Portal de Compras Públicas con el siguiente detalle:

Tabla 30. Instituciones Educativas Atendidas con Mantenimiento, Distrito 11D07 Macará- Sozoranga- Educación

CÓDIGO DE PROCESO	OBJETO DE CONTRATACIÓN	ESTADO ACTUAL	INSTITUCIONES BENEFICIADAS	BASE IMPONIBLE
MCO-001-2023-11D07MS	MANTENIMIENTO CORRECTIVO DE LAS BATERÍAS SANITARIAS DEL COLEGIO DE BACHILLERATO MACARÁ DE LA DIRECCIÓN DISTRITAL 11D07 MACARÁ-SOZORANGA-EDUCACIÓN PERTENECIENTE A LA COORDINACIÓN ZONAL 7 DEL MINISTERIO DE EDUCACIÓN	EJECUCIÓN DE CONTRATO	COLEGIO DE BACHILLERATO MACARÁ	8.565,16
MCO-003-2023-11D07MS	MANTENIMIENTO PREVENTIVO Y CORRECTIVO DE LA INFRAESTRUCTURA FÍSICA DE LAS INSTITUCIONES EDUCATIVAS E.E.B. SALUSTINO MEDARDO VIÑAN, E.E.B ANTONIO JOSÉ DE SUCRE Y E.E.B. ERNESTO PINTO CASTILLO DEL CANTÓN SOZORANGA PROVINCIA DE LOJA PERTENECIENTE A LA DIRECCIÓN DISTRITAL 11D07 MACARÁ- SOZORANGA- EDUCACIÓN DE LA COORDINACIÓN ZONAL 7 DEL MINISTERIO DE EDUCACIÓN	EJECUCIÓN DE CONTRATO	E.E.B. SALUSTINO MEDARDO VIÑAN E.E.B ANTONIO JOSÉ DE SUCRE. E.E.B. ERNESTO PINTO CASTILLO	44.336,84

Fuente: Administración Escolar

Elaborado: Unidad de Planificación

### Adquisición de Material De Construcción para Adecantamiento de las Instituciones Educativas Pertenecientes a la Dirección Distrital 11D07 Macara Sozoranga Educación y Edificio Distrital.

Se beneficiaron 15 Instituciones educativas de la Dirección Distrital 11D07 Macará Sozoranga, a las cuales se les entrego diversos materiales de construcción.

Tabla 31. Instituciones Educativas Atendidas con Mantenimiento, Distrito 11D07 Macará- Sozoranga- Educación

INSTITUCIONES EDUCATIVAS BENEFICIADAS		
Catones	Parroquia	Nro. Instituciones
MACARÁ	Macará	3
	Eloy Alfaro	2
	La Victoria	2
	Larama	3
SOZORANGA	Sozoranga	2
	Nueva Fátima	1
	Tacamoros	2
<b>TOTAL</b>		<b>15</b>

Fuente: Administración Escolar

Elaborado: Unidad de Planificación

### Adquisición de Materiales de Construcción para Adecantamiento de 20 Instituciones Educativas y Edificio Distrital 11D07 Macará- Sozoranga- Educación.

Con la ejecución del proceso en mención de beneficiaron 20 Instituciones Educativas. Al ser la adquisición de bienes y servicios Normalizados el proceso a seguir fue “Subasta Inversa”.

Tabla 32. Instituciones Educativas Beneficiarias Materiales de Construcción

INSTITUCIONES EDUCATIVAS BENEFICIARIAS		
Cantones	Parroquia	Nro. Instituciones
MACARÁ	Macará	2
	Eloy Alfaro	2
	La Victoria	3
	Larama	2
SOZORANGA	Sozoranga	5
	Nueva Fátima	2
	Tacamoros	4
<b>TOTAL</b>		<b>20</b>

Fuente: Administración Escolar

Elaborado: Unidad de Planificación

### Equipamiento, Textos, Uniformes, Material Bibliográfico, Alimentación

#### Entrega de Textos Escolares Año 2023.

Se entrega textos para estudiantes, textos de estudiantes para docentes y guías de trabajo para los docentes en las diferentes materias, niveles y grados de educación: Educación General Básica y Bachillerato General Unificado.

La distribución de los libros la realiza un Operador Logístico del Distrito 11D07 Macará-Sozoranga- Educación, que son las responsables de entregar de manera oportuna los recursos educativos a los establecimientos de los dos cantones Macará- Sozoranga, garantizando que los estudiantes cuenten con los paquetes (kits) de textos, una semana antes del inicio de clases del nuevo lectivo, en el año lectivo 2023-2024.

Tabla 33. Entrega de textos año 2023 Distrito 11D07 Macará- Sozoranga- Educación

ENTREGA DE TEXTOS ESCOLARES AÑO 2023			
CANTÓN	INSTITUCIONES EDUCATIVAS	SOSTENIMIENTO	CANTIDAD DE TEXTOS ENTREGADOS
MACARÁ		FISCAL	2.489
		FISCOMISIONAL	2.130
SOZORANGA		FISCAL	1.128
<b>TOTAL, ENTREGADO</b>			<b>5.747</b>

Fuente: Unidad Distrital de Operaciones y Logística

Elaborado: Unidad de Planificación

#### Entrega de Uniformes Escolares Año 2023.

Los uniformes escolares, el Distrito 11D07 Macará- Sozoranga- Educación, realizó la entrega de uniformes en el año 2023 de manera progresiva y la entrega no es universal, sino que se prioriza

según los índices de pobreza de los territorios. Los estudiantes de mayor vulnerabilidad son los beneficiarios principales.

Tabla 34. Entrega de uniformes año 2023 Distrito 11D07 Macará- Sozoranga- Educación

ENTREGA DE UNIFORMES ESCOLARES AÑO 2023		
CANTÓN	INSTITUCIONES EDUCATIVAS	SOSTENIMIENTO
MACARÁ	46	FISCAL
SOZORANGA	43	FISCAL
<b>TOTAL, ENTREGADO</b>	<b>93</b>	

Fuente: Unidad Distrital de Operaciones y logística

Elaborado: Unidad de Planificación

### Entrega de Alimentación Escolar Año 2023.

El Programa de Alimentación Escolar en el año 2023 ejecuto la entrega de las raciones alimenticias destinadas a los niños del Distrito 11D07 distribuido en los dos cantones Macará y Sozoranga. El objetivo de esta medida es mejorar “la calidad nutricional y la pertinencia cultural de la alimentación escolar.

Tabla 35. Entrega de alimentación año 2023 Distrito de Educación 11D07 Macará- Sozoranga- Educación

ENTREGA DE ALIMENTACIÓN ESCOLAR AÑO 2023			
CANTÓN	INSTITUCIONES EDUCATIVAS	SOSTENIMIENTO	NRO DE ALUMNOS BENEFICIADOS
MACARÁ	49	FISCAL	2.489
		FISCOMISIONAL	2.130
SOZORANGA	48	FISCAL	1.128
<b>TOTAL</b>			<b>5.747</b>

Fuente: Unidad Distrital de Operaciones y Logística

Elaborado: Unidad de Planificación

### Transporte Escolar

El Ministerio de Educación para cubrir la necesidad de los estudiantes que deben trasladarse hasta la Unidad Educativa del Milenio 5 de Junio desde las Escuelas fusionadas anteriormente además no ofertan Básica Superior y Bachillerato en todo el sector, se considera la implementación de transporte escolar a través de rutas directas desde las distintas comunidades hacia la Unidad Educativa de destino y viceversa, para garantizar la seguridad de los mismos en el traslado.

Según contrato NRO. 008 UDAJ-11D07MSE-2023 existe un costo diario por los 8 vehículos contratados de \$142,04 (CIENTO CUARENTA Y DOS 04/100 DÓLARES AMERICANOS).

El recorrido lo realizó la empresa ganadora del proceso la Cooperativa de Transporte Mixto “Ciudad de Macará”, el mismo que trasladado los 31 estudiantes detallados a continuación:

Tabla 36. Beneficiarios Transporte Escolar año 2023 Distrito de Educación 11D07 Macará- Sozoranga- Educación.

INSTITUCIÓN EDUCATIVA	LUGAR	NIÑOS
UNIDAD EDUCATIVA DEL MILENIO 5 DE JUNIO	Machanguilla	8
	Hornillos	5
	Laguar	4
	La Cruz	9
	La Guatara	3
	Vadeal	2
	<b>TOTAL</b>	<b>31</b>

Fuente: Unidad Distrital de Planificación

Elaborado: Unidad de Planificación

### Gestión de Recursos y Servicios Tecnológicos

La Dirección Distrital 11D07 Macará Sozoranga Educación ha ejecutado procesos de adquisición de Repuestos y Accesorios Informáticos con el afán de habilitar equipos computacionales de los Laboratorios Informáticos de las Instituciones Educativas.

Tabla 37. Entrega de Repuestos y Accesorios Informáticos año 2023 Distrito de Educación 11D07 Macará- Sozoranga- Educación.

NOMBRE DE LA INSTITUCIÓN EDUCATIVA	AMIE
COLEGIO DE BACHILLERATO MACARA	11H01046
ESCUELA DE EDUCACIÓN BÁSICA CIUDAD DE CUENCA	11H01077
ESCUELA DE EDUCACIÓN BÁSICA JOHN F. KENNEDY	11H01048
UNIDAD EDUCATIVA DR. ZOILO RODRIGUEZ	11H01533
COLEGIO BACHILLERATO 18 DE NOVIEMBRE	11H01495
UNIDAD EDUCATIVA DEL MILENIO 5 DE JUNIO	11H01052
UNIDAD EDUCATIVA RVDO JORGE SANCHEZ MORENO	11H01109

Fuente: Unidad Distrital de TICS

Elaborado: Unidad de Planificación

### Servicios Tecnológicos

#### Dotación del Servicio de Internet

La Dirección Distrital 11D07 Macará- Sozoranga- Educación, comprende 2 cantones Macará- Sozoranga; con un número de 97 Instituciones Educativas entre urbanas y rurales, dos de ellas Fiscomisionales. En el año 2023 se registran Establecimientos Educativos con servicio de internet, tanto de proyectos del Ministerio de Educación en convenio con el Ministerio Telecomunicaciones y Gestión de la Dirección Distrital 11D07 Macará Sozoranga.

### Proyectos del Ministerio De Educación

El Ministerio de Educación con el afán de brindar un servicio de calidad ha implementado distintos proyectos de conectividad con el objetivo de beneficiar del servicio de internet a distintas instituciones educativas. Los proyectos de conectividad que están implementados en nuestra Dirección Distrital son:

Tabla 38. Proyectos de conectividad año 2023 Distrito de Educación 11D07 Macará- Sozoranga- Educación

PROYECTO	TECNOLOGIA	INSTITUCIONES EDUCATIVAS
MINEDUC 2019	2F 10X5 MB	4
MINEDUC 2021	2F 10X5 MB	5
MINEDUC 2022	INT Ku 4:1 1024x512	9
	2F 20X10 MB	1
MINEDUC 2023	2F 10X5 MB	2
	WAN EDUCATIVA	1
<b>Total, de enlaces</b>		<b>22</b>

Fuente: Unidad Distrital de Tecnologías de la Información y Comunicación

Elaborado: Planificación

Tabla 39. Proyectos de conectividad año 2023 Distrito de Educación 11D07 Macará- Sozoranga- Educación

ENTREGA DE ALIMENTACIÓN ESCOLAR AÑO 2023			
CANTÓN	INSTITUCIONES EDUCATIVAS	SOSTENIMIENTO	NRO DE ALUMNOS BENEFICIADOS
MACARÁ	14	FISCAL	159
SOZORANGA	7	FISCAL	64
<b>TOTAL</b>			<b>223</b>

Fuente: Unidad Distrital de Tecnologías de la Información y Comunicación

Elaborado: Unidad Distrital de Planificación

### Gestión De La Dirección Distrital 11D07

La Dirección Distrital preocupada por la infra estructura tecnológica a implementado proyectos de conectividad, beneficiando con estos a distintas instituciones educativas, en las distintas parroquias de los cantones que conformas nuestra Dirección Distrital.

Tabla 40. Proyectos de conectividad año 2023 Distrito de Educación 11D07 Macará- Sozoranga- Educación

ENTREGA DE ALIMENTACIÓN ESCOLAR AÑO 2023			
CANTÓN	INSTITUCIONES EDUCATIVAS	SOSTENIMIENTO	NRO DE ALUMNOS BENEFICIADOS
MACARÁ	24	FISCAL	451
SOZORANGA	15	FISCAL	155
<b>TOTAL</b>			<b>606</b>

Fuente: Unidad Distrital de Tecnologías de la Información y Comunicación

Elaborado: Unidad Distrital de Planificación

### Convenios Institucionales Nuevos Y Finalizados

Durante el año 2023 han finalizado 2 convenios interinstitucionales que se celebraron, los mismos que se presentan a continuación:

**Convenio Específico De Cooperación Interinstitucional celebrado entre: La Coordinación Zonal de Educación, Zona 7, la Asociación de Ayuda Social Ecuasuiza – Loja, Gobierno Autónomo Descentralizado Provincial de Loja Y Gobierno Autónomo Descentralizado Municipal de Macará.**

El convenio mencionado tiene como objetivo realizar un mantenimiento integral y preventivo de tres instituciones educativas del cantón Macará:

**Tabla 41.** Convenios de Cooperación año 2023 Distrito de Educación 11D07 Macará- Sozoranga- Educación

AMIE	ESTABLECIMIENT O EDUCATIVO	UBICACIÓN	PROVINCIA	CANTÓN
11H01069	ESCUELA DE EDUCACIÓN BÁSICA JUAN RAFAEL ARROBO	BARRIO LAS ANGOSTURAS, PARROQUIA MACARÁ	LOJA	MACARÁ
11H01058	ESCUELA DE EDUCACIÓN BÁSICA DR. CARLOS ROMÁN HINOSTROSA	BARRIO EL VERGEL, PARROQUIA MANUEL ENRIQUE RENGEL SUQUILANDA	LOJA	MACARÁ
11H01047	ESCUELA DE EDUCACIÓN BÁSICA EMILIO BUSTAMANTE MORA	BARRIO TAMBO NEGRO, PARROQUIA ELOY ALFARO	LOJA	MACARÁ

**Fuente:** Unidad Distrital de Administración Escolar

**Elaborado:** Unidad Distrital de Planificación

## 4. Presupuesto

### 4.1. Ejecución Presupuestaria Poa

Según lo establecido en el Código Orgánico de Planificación y Finanzas Públicas es la fase del ciclo presupuestario que comprende el conjunto de acciones destinadas a la utilización óptima del talento humano, y los recursos materiales y financieros asignados en el presupuesto con el propósito de obtener los bienes, servicios y obras en la cantidad, calidad y oportunidad previstos en el mismo.



En el ejercicio fiscal 2023, la Dirección Distrital 11D07 Macará Sozoranga Educación, obtuvo una ejecución presupuestaria del 99.84%, según Reporte de ejecución presupuestaria del sistema Esigef, y que detallo a continuación:

Tabla 42. Ejecución Presupuestaria año 2023 Distrito de Educación 11D07 Macará- Sozoranga- Educación

ESTRUCTURA PRESUPUESTARIA	DESCRIPCION	PRESUPUESTO CODIFICADO	PRESUPUESTO EJECUTADO	% CUMPLIMIENTO
01 00 001 001.71	(JUBILACION EN EFECTIVO DOCETES)	44.692.50	44.692.50	100%
01 00 001 001.71	(JUBILACION EN EFECTIVO REGIMEN LOSEP)	46.905.00	46.905.00	100%
01 00 001 003.71	(JUBILACION EN EFECTIVO CODIGO DE TRABAJO)	51.645,00	51.645,00	100%
01 00 001 001.71	(GARANTIZAR GESTIONAR Y EJECUTAR EL FINANCIAMIENTO CON GASTO NO PERMANENTE PARA CUMPLIR CON EL PAGO-JUBILADOS CON BONOS DEL ESTADO)	410.345,00	410.345,00	100%
01 00 000 011.51	(ADMINISTRACION Y GESTION DE LA REMUNERACION INSTITUCIONAL)	589.226,17	589.226,15	100%
01 00 000 002.53	(ADMINISTRACION Y GESTION DE BIENES Y SERVICIOS)	31.965.57	31.604,14	98.87%
01 00 000 005.58	(ADMINISTRACION Y GESTION DEL TALENTO HUMANO- JUBILADOS PATRONALES)	54.719,59	54.719.58	100%
01.00.000.002.57	PAGO OBRAS DE REGENERACION URBANA, TRAMINTES NOTARIALES, POLIZA DE SEGURO DE BIENES MUEBLES E INMUEBLES	21.856,81	21.328,67	97.58%
55 00 000 002.51	(ADMINISTRACION Y GESTION DE LA REMUNERACION DE TTHH EDU INICIAL)	219.266,84	219.266,80	100%
56 00 000 001.51	(ADMINISTRACION Y GESTION DE LA	4'323.577,50	4'323.577,47	100%

	REMUNERACION DEL TT.HH DE EGB)			
56 00 000 002.53	PROVISION DE RECURSOS NECESARIOS PARA LA NORMAL OPERACION DE LAS INSTITUCIONES	28.245,11	27.948,79	98.95%
57 00 000 001.51	(ADMINISTRACION Y GESTION DE LA REMUNERACION DE TTHH BACHILLERATO	2'105,653.15	2'105,319.59	99.98%
57 00 000 002.53	(PROVISION DE RECURSOS NECESARIOS PARA LA NORMAL OPERACION DE LAS INSTITUCIONES)	117.763,46	115.797,31	98.33%
58.00.000.002.51	ADMINISTRACION Y GESTION DE LA REMUNERACION PARA OFERTAS EXTRAORDINARIAS	66,477.01	66,476,99	100%
58.00.000.001.51	ADMINISTRACION Y GESTION DE LA REMUNERACION PARA OFERTAS EXTRAORDINARIAS	4.799,22	4.799,22	100%
59 00 000 007. 53	(ADMINISTRACION Y GESTION DE TRANSPORTE ESCOLAR)	26.687,50	16.760,72	62.80%
59 00 000 007. 57	POLIZA SEGURO DE ESTUIDANTES BACHILLERATO TECNICO	509,66	509,66	100%
60 00 000 001.53	(MANTENIMIENTO A LA INFRAESTRUCTURA EDUCATIVA Y HONORARIOS PROFESIONALES	52.805,19	52.805,19	100%
<b>TOTAL</b>		<b>8'197,140.28</b>	<b>8'183.727,78</b>	<b>99.84%</b>

**Fuente:** Unidad Distrital Administrativa Financiera- Reportes ESIGEF

**Elaborado:** Unidad Distrital de Planificación

Como se puede evidenciar en la tabla anterior, la asignación presupuestaria por el valor de \$ 8'197.140.28, (ocho millones ciento noventa y siete mil ciento cuarenta cuatro dólares americanos 28/100), se ejecutó en un porcentaje del 99.84%.

#### 4.2. Procesos ejecutados por la unidad administrativa responsable de bienes y guardalmacén.

Dentro de las Funciones la Unidad Administrativa, en el cual es la encargada de precautelar el aseguramiento, mantenimiento vehicular, la implementación de bienes y dotación de materiales de aseo y oficina para las Instalaciones e Instituciones Educativas de la Dirección Distrital 11D07 Macará - Sozoranga – Educación, en coordinación con las diferentes Unidades del Distrito de Educación, es por ello que, en el año 2023, se realizó la entrega de materiales de aseo, oficina, reparación vehicular, y aseguramiento de los bienes a cada una de las Instituciones Educativas, de acuerdo al presupuesto asignado para el periodo enero-diciembre 2023.

Tabla 43. Mobiliario entregado año 2023 Distrito de Educación 11D07 Macará- Sozoranga- Educación

FECHA DE ENTREGA	DESCRIPCION	BENEFICIARIOS
16/01/2023	ENTREGA DE MOBILIARIO (PIZARRONES, ESCRITORIOS)	INSTITUCIONES EDUCATIVAS DE BASICA Y BACHILLERATO
07/06/2023	ENTREGA DE SISTEMAS DE LAVAMANOS PORTATILES, COMPONENTES INCLUIDOS Y KIT DE ASEO.	ESC. LIC. ANGEL BENIGNO CARRION ESC. DR. DARIO EGUIGUREN ESC. HERMINIA JARAMILLO VACA
21/07/2023	ENTREGA DE MATERIALES DE ASEO Y OFICINA	INSTITUCIONES EDUCATIVAS DE BASICA Y BACHILLERATO
28/09/2023	ENTREGA DE MOBILIARIO (PUPITRES T1,T2,T3,T4)	INSTITUCIONES EDUCATIVAS DE BASICA Y BACHILLERATO
17/08/2023	ENTREGA DE BIENES INSTITUCIONALES	LIC. HECTOR NELSON GARCIA, ESC. AGUSTIN MOSQUERA, ANGELA PETRONILA CELI ATARIHUANA Y ESC. ZOILO RODRIGUEZ
08/12/2023	ENTREGA DE BIENES (TABLET)	DOCENTES DE FORMACION DE CENTROS DE TRABAJO, UDAI APRENDER A TIEMPO.
01/12/2023	ENTREGA DE MATERIALD DE ASEO	INSTITUCIONES EDUCATIVAS DE BASICA Y BACHILLERATO
19/12/2023	ENTREGA DE MATERIAL DE CONSTRUCCION	INSTITUCIONES EDUCATIVAS DE BASICA Y BACHILLERATO

FUENTE: Unidad Distrital Administrativa (BIENES GUARDALMACEN)

Elaborado: Unidad Distrital de Planificación

Tabla 44. Mobiliario entregado año 2023 Distrito de Educación 11D07 Macará- Sozoranga- Educación

MOBILIARIO ENTREGADO EN EL AÑO 2023							
MOBILIARIO	PIZARRAS	ESCRITORIOS	PUPITRES				TOTAL MOBILIARIO
			T 1	T 2	T 3	T 4	
CANTIDAD RECIBIDA	43	4	173	263	149	210	795

Fuente: Unidad Distrital Administrativa (BIENES GUARDALMACEN)

Elaborado: Unidad Distrital de Planificación

Se dio cumplimiento con la ejecución y entrega de bienes que se adquirieron e ingresaron a bodega.

#### 4.3. Procesos desarrollados por la Unidad Administrativa, Responsable de Los Procesos de Contratación en el SERCOP

Se da a conocer los procesos de contratación publicados por la Dirección Distrital 11D07 Macara Sozoranga Educación, durante el año 2023, los mismos que fueron ejecutados por las unidades requirentes y publicados en el Portal de Compras Públicas por la responsable de los procesos de contratación Brígida Guamán Díaz Analista Distrital Administrativa.

Tabla 45. Procesos de Contratación en el SERCOP año 2023 Distrito de Educación 11D07 Macará- Sozoranga-

RESUMEN	Nro. DE PROCESOS	VALORES
IINFIMA	12 PROCESOS	19.854,61
CATALOGO ELECTRONICO	10 PROCESOS	143.384,80
SUBASTA INVERSA	4 PROCESOS	57.993,05
MENOR CUANTIA	2 PROCESOS	52.902,00
<b>TOTAL</b>	<b>26 PROCESOS PUBLICADOS EN EL SOCE</b>	<b>274.134,46</b>

ducación.

**Fuente:** Unidad Distrital Administrativa Procesos de Contratación- SERCOP

**Elaborado:** Unidad Distrital de Planificación

#### 4.4. Procesos de Régimen Especial Bares Escolares Publicados y Adjudicados

Tabla 46. Procesos de Régimen Especial Bares Escolares año 2023 Distrito de Educación 11D07 Macará- Sozoranga- Educación

PROCESOS EN ETAPA CONTRACTUAL EJECUTADOS DE ENERO – OCTUBRE DEL 2023				
ÁREA REQUIRENTE	TIPO DE PROCEDIMIENTO	INSTITUCIÓN EDUCATIVA	PRESUPUESTO REFERENCIAL	PROCESOS ADJUDICADOS
ADMINSITRACION ESCOLAR	ROCEDIMIENTO REGIMEN ESPECIAL	BAR ESCOLAR EN EL COLEGIO 18 DE NOVIEMBRE	1.157,28	26/4/2023
ADMINSITRACION ESCOLAR	PROCEDIMIENTO REGIMEN ESPECIAL	BAR ESCOLAR ESCUELA DE EDUCACION BASICA JHON F KENNEDY	1.621,20	27/4/2023
ADMINSITRACION ESCOLAR	PROCEDIMIENTO REGIMEN ESPECIAL	BAR ESCOLAR DEL COLEGIO BACHILLERATO MACARA	3.268,8	28/4/2023
ADMINSITRACION ESCOLAR	PROCEDIMIENTO REGIMEN ESPECIAL	BAR ESCOLAR DE LA UNIDAD DEL MILENIO 5 DE JUNIO	2.303,52	2/5/2023
ADMINSITRACION ESCOLAR	PROCEDIMIENTO REGIMEN ESPECIAL	BAR ESCOLAR DE LA ESCUELA DE EDUCACION BASICA 10 DE AGOSTO	1.098,48	6/9/2023
ADMINSITRACION ESCOLAR	PROCEDIMIENTO REGIMEN ESPECIAL	BAR ESCOLAR EN LA UNIDAD EDUCATIVA Dr.	658,80	05/10/2023

		ZOILO RODRIGUEZ		
--	--	--------------------	--	--

TOTAL, DE 10.108,08 (Diez mil ciento ocho dólares con ocho centavos)

Fuente: Unidad Distrital Administrativa

Elaborado: Unidad Distrital de Planificación

## 5. Desafíos para la gestión 2024

- ✓ Gestionar capacitaciones para el personal administrativo del Distrito en temas como Relaciones Públicas, Atención al usuario, Manejo de herramientas tecnológicas, con lo cual se mejorará el trabajo entre compañeros y la atención a la ciudadanía en general.
- ✓ Fomentar y Fortalecer procesos de campaña y concientización contra la violencia y la igualdad de genero
- ✓ Promover la inserción estudiantil en los distinto niveles de educación que ofertan las IE de la Dirección Distrital 11D07 M-S-E
- ✓ Impulsar campañas de capacitación para el uso y manejo de herramientas y recursos innovadores para el proceso de enseñanza aprendizaje
- ✓ Mejorar las condiciones físicas de las IE, con la finalidad de brindar espacios idóneos a los estudiantes.
- ✓ Dotar, a las Instituciones educativas, de personal docente capacitado y preparado para asumir nuevos retos en el proceso de enseñanza-aprendizaje.
- ✓ Habilitar espacios de dialogo y convivencia, hacia los grupos vulnerables, con la finalidad de minimizar y prever casos socio emocionales negativos.
- ✓ Brindar acompañamiento y asesoría a los docentes, para el buen manejo de metodologías orientadas al proceso de enseñanza en niños, niñas, jóvenes adolescentes con NEE.
- ✓ La Unidad Distrital Administrativa y Financiera para el año 2024 su compromiso será realizar el seguimiento de los respectivos procesos para la adquisición de bienes y servicios, hasta efectuar los pagos, previo la entrega de la documentación habilitante de los mismos.

## 5. Índice (Ilustraciones, Gráficos, Tablas, Etc.)

### Índice de Ilustraciones

<b>Ilustración 1.</b> Mapa Geográfico .....	4
<b>Ilustración 2.</b> Talento Humano .....	5
<b>Ilustración 3.</b> Alumnos Oferta Ordinaria.....	9
<b>Ilustración 4.</b> Bachilleres Oferta Ordinaria 2023 .....	11
<b>Ilustración 5.</b> Programa todos al Aula 2023.....	12
<b>Ilustración 6.</b> Programa SAFPI.....	12
<b>Ilustración 7.</b> Proyecto Aprender a Tiempo.....	13
<b>Ilustración 8.</b> Alumnos oferta Extraordinaria .....	14
<b>Ilustración 9.</b> Bachilleres Oferta Extraordinaria.....	15
<b>Ilustración 10.</b> Instituciones Educativas con Mantenimiento .....	26

### Índice de tablas

<b>Tabla 1.</b> Cobertura geográfica 11D07 .....	8
<b>Tabla 2.</b> Población estudiantil por tipo de sostenimiento en el 2023 .....	10
<b>Tabla 3.</b> Población estudiantil por tipo de oferta educativa en el 2023 .....	10
<b>Tabla 4.</b> Población estudiantil sistema educativo Fiscal en el 2023 .....	10
<b>Tabla 5.</b> Deserción escolar en el año 2023 .....	11
<b>Tabla 6.</b> Estudiantes fuera del sistema fiscal en el año 2023 .....	12
<b>Tabla 7.</b> Estudiantes Matricula por Aprestamiento en el año 2023 .....	12
<b>Tabla 8.</b> Estudiantes con atención familiar para la primera infancia “SAFPI” .....	13
<b>Tabla 9.</b> Instituciones que conforman el proyecto aprender a tiempo .....	13
<b>Tabla 10.</b> Estudiantes de las Unidades Educativas: los Guayacanes y los Arupos.....	14
<b>Tabla 11.</b> Estudiantes oferta la Educación Extraordinaria .....	15
<b>Tabla 12.</b> Estudiantes matriculados oferta extraordinaria .....	15
<b>Tabla 13.</b> Estudiantes matriculados oferta extraordinaria .....	15
<b>Tabla 14.</b> Instituciones Educativas que ofertan Bachillerato Técnico .....	16
<b>Tabla 15.</b> Estudiantes matriculados Bachillerato Técnico .....	16
<b>Tabla 16.</b> Actividades UDAI Distrito 11D07 Macará- Sozoranga- Educación.....	16
<b>Tabla 17.</b> Actividades DECE Distrito 11D07 Macará- Sozoranga- Educación.....	17
<b>Tabla 18.</b> Planta Docente Oferta y Sostenimiento Distrito 11D07 2023 .....	19
<b>Tabla 19.</b> Planta Docente Distrito Modalidad Distrito 11D07 2023 .....	19
<b>Tabla 20.</b> Ingresos Docentes Distrito 11D07 2023.....	20
<b>Tabla 21.</b> Cantidad de docentes homologados Distrito 11D07 Macará- Sozoranga- Educación 20	
<b>Tabla 22.</b> Detalle de funcionarios desvinculados por jubilación, Distrito 11D07 Macará- Sozoranga- Educación .....	21
<b>Tabla 23.</b> Detalle de jubilados pagados en 2023, Distrito 11D07 Macará- Sozoranga- Educación .....	21
<b>Tabla 24.</b> Detalle de Docentes beneficiados Traslado Bienestar Social, Distrito 11D07 Macará- Sozoranga- Educación .....	21
<b>Tabla 25.</b> Detalle de Alumnos Prácticas Profesionales, Distrito 11D07 Macará- Sozoranga- Educación .....	22

<b>Tabla 26.</b> Docentes, Distrito 11D07 Macará- Sozoranga- Educación.....	23
<b>Tabla 27.</b> Distribución de Instituciones Educativas Asesora Educativa, Distrito 11D07 Macará- Sozoranga- Educación .....	24
<b>Tabla 28.</b> Actividades Asesora Educativa, Distrito 11D07 Macará- Sozoranga- Educación .....	25
<b>Tabla 29.</b> Actividades Asesora Educativa, Distrito 11D07 Macará- Sozoranga- Educación .....	26
<b>Tabla 30.</b> Instituciones Educativas Atendidas con Mantenimiento, Distrito 11D07 Macará- Sozoranga- Educación .....	27
<b>Tabla 31.</b> Instituciones Educativas Atendidas con Mantenimiento, Distrito 11D07 Macará- Sozoranga- Educación .....	27
<b>Tabla 32.</b> Instituciones Educativas Beneficiarias Materiales de Construcción .....	28
<b>Tabla 33.</b> Entrega de textos año 2023 Distrito 11D07 Macará- Sozoranga- Educación .....	28
<b>Tabla 34.</b> Entrega de uniformes año 2023 Distrito 11D07 Macará- Sozoranga- Educación.....	29
<b>Tabla 35.</b> Entrega de alimentación año 2023 Distrito de Educación 11D07 Macará- Sozoranga- Educación .....	29
<b>Tabla 36.</b> Beneficiarios Transporte Escolar año 2023 Distrito de Educación 11D07 Macará- Sozoranga- Educación. ....	30
<b>Tabla 37.</b> Entrega de Repuestos y Accesorios Informáticos año 2023 Distrito de Educación 11D07 Macará- Sozoranga- Educación. ....	30
<b>Tabla 38.</b> Proyectos de conectividad año 2023 Distrito de Educación 11D07 Macará- Sozoranga- Educación .....	31
<b>Tabla 39.</b> Proyectos de conectividad año 2023 Distrito de Educación 11D07 Macará- Sozoranga- Educación .....	31
<b>Tabla 40.</b> Proyectos de conectividad año 2023 Distrito de Educación 11D07 Macará- Sozoranga- Educación .....	31
<b>Tabla 41.</b> Convenios de Cooperación año 2023 Distrito de Educación 11D07 Macará- Sozoranga- Educación .....	32
<b>Tabla 42.</b> Ejecución Presupuestaria año 2023 Distrito de Educación 11D07 Macará- Sozoranga- Educación .....	33
<b>Tabla 43.</b> Mobiliario entregado año 2023 Distrito de Educación 11D07 Macará- Sozoranga- Educación .....	35
<b>Tabla 44.</b> Mobiliario entregado año 2023 Distrito de Educación 11D07 Macará- Sozoranga- Educación .....	35
<b>Tabla 45.</b> Procesos de Contratación en el SERCOP año 2023 Distrito de Educación 11D07 Macará- Sozoranga- Educación.....	36
<b>Tabla 46.</b> Procesos de Régimen Especial Bares Escolares año 2023 Distrito de Educación 11D07 Macará- Sozoranga- Educación .....	36