

Dirección Distrital de Educación 10D01

RENDICIÓN 20 DE CUENTAS 23

INFORME NARRATIVO DE RENDICIÓN DE CUENTAS



ING. MARIA BELEN ESPIN
Directora Distrital 10D01 Ibarra-Pimampiro-San
Miguel de Urququí- Educación

ENERO – DICIEMBRE 2023



**EL NUEVO
ECUADOR**

Ministerio de Educación

INDICE DE CONTENIDOS

Contenido

Presentación.....	5
1. Glosario de siglas.....	6
2. Introducción	7
3. Rendición de cuentas gestión 2023.....	8
3.1 “Asequibilidad”	9
3.1.1 Reportes estudiantiles a nivel del Distrito 10D01	10
3.1.2 Alimentación Escolar.....	12
3.1.3 Equipamiento Y Mobiliario.....	12
3.1.4 Uniformes Escolares	13
3.1.5 Textos Escolares	13
3.1.6 Gestión de Riesgo.....	13
3.1.7 Compras Públicas	14
3.2 “Accesibilidad”	24
3.2.1 Nivelación y aceleración Pedagógica (NAP)	24
3.2.2 Servicio de Atención Familiar para la Primera Infancia (SAFPI)-.....	25
3.2.3 Escolaridad Inconclusa.....	25
3.3 “Aceptabilidad”	30
3.3.1 Instituciones De Educación Especializada	30
3.3.2 Unidades De Apoyo A La Inclusión - UDAI	31
3.3.3 Programa Aulas Hospitalarias.....	31
3.3.4 Servicio Educativo a los Centros de Adolescentes Infractores (CAI).....	32
3.3.5 Pedagogos de Apoyo a la Inclusión.....	32
3.4 “Adaptabilidad”	33
3.4.1 Departamento de Consejería Estudiantil.....	33
3.5 “Apertura y rendición de cuentas”	34
3.5.1 Traslado por bienestar social.....	34
3.5.2 Concurso de méritos y oposición para llenar vacantes de docentes en el magisterio nacional	36
4. Presupuesto.....	38
4.1 Unidad Financiera	38



4.2 Seguros estudiantiles.....	40
4.3 Presupuesto de Jubilaciones	41
5. Desafíos para la gestión 2024	42
6. Índice	43

Dirección Distrital de Educación 10D01

“Juntos cumplimos y lo hacemos con todos ustedes”

Ilustración 1. Ubicación de la Dirección Distrital 10D01 Ibarra-Pimampiro San Miguel de Urququí,

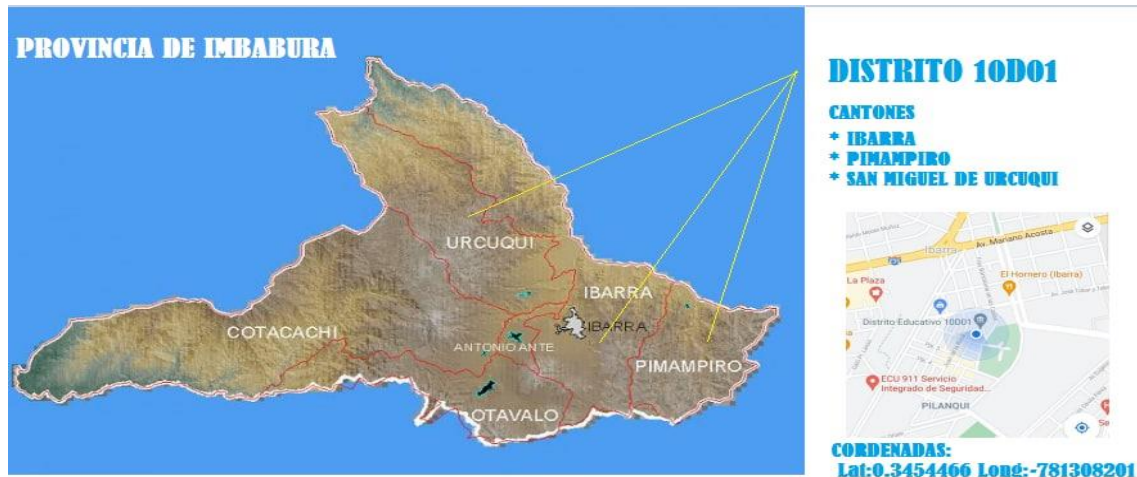

DIRECCIÓN DISTRICTAL 10D01 IBARRA – PIMAMPIRO – SAN MIGUEL DE URQUQUÍ – EDUCACIÓN

	DATOS
INSTITUCIÓN:	DIRECCIÓN DISTRICTAL 10D01 IBARRA – PIMAMPIRO SAN MIGUEL DE URQUQUÍ - EDUCACIÓN
DIRECTOR DISTRICTAL:	ING. MARIA BELEN ESPIN
PROVINCIA:	IMBABURA
ZONA DE INFLUENCIA:	IBARRA – PIMAMPIRO – SAN MIGUEL DE URQUQUÍ
DIRECCIÓN:	LUIS JARAMILLO PÉREZ 4-133 Y FRAY BARTOLOMÉ DE LAS CASAS - IBARRA

Presentación

La Rendición de Cuentas es un derecho consagrado en la Constitución y en la Ley que implica el reconocimiento del control social por parte de las ciudadanas y ciudadanos. Además, es una práctica para recuperar la confianza, garantizar transparencia y mantener la legitimidad de las instituciones del Estado y sus autoridades.

La Constitución política de nuestro país establece en su artículo 26 que “la educación es un derecho de las personas a lo largo de su vida y un deber ineludible e inexcusable del Estado”, y en el artículo 27 agrega que la educación debe ser de calidad y calidez.

El Ministerio de Educación (MINEDUC), como rector del Sistema Nacional de Educación en todas las Zonas de Planificación de todo el país, específicamente en la Zona 1 y basado en la Constitución, las leyes vigentes y los instrumentos de política nacional, regula y controla las actividades relacionadas con la educación, así como el funcionamiento de las entidades del sistema, a través de la formulación de la política nacional de educación y el desarrollo de Instrumentos que permitan monitorear y mejorar significativamente las condiciones para el aprendizaje escolar, en todo el territorio, garantizando, de esta manera, el derecho a la educación de las personas, en los niveles de Educación Inicial, Educación General Básica y Bachillerato.

El Departamento de Planificación ha realizado esfuerzos significativos en los cinco pilares: accesibilidad educativa, adaptabilidad educativa, aceptabilidad educativa, apertura y rendición de cuentas y asequibilidad y disponibilidad, buscando constantemente mejorar la calidad y equidad educativa en el distrito 10D01 Ibarra-Pimampiro-San Miguel de Urququí.

El Sistema Nacional de Educación brindará una educación centrada en el ser humano, con calidad, calidez, integral, holística, crítica, participativa, democrática, inclusiva e interactiva, con equidad de género, basado en la sabiduría ancestral, plurinacionalidad, con identidad y pertinencia cultural que satisface las necesidades de aprendizaje individual y social, que contribuye a fortalecer la identidad cultural, la construcción de ciudadanía, y que articule los diferentes niveles y modalidades del sistema de educación.

Se debe destacar el compromiso del personal del Distrito 10D01 Ibarra-Pimampiro-San Miguel de Urququí, quienes cumplen un rol fundamental para el buen desenvolvimiento de las actividades diarias y brindar apoyo a la comunidad educativa.

1. Glosario de siglas

AMIE	Archivo Maestro de Instituciones Educativas
BGU	Bachillerato General Unificado
BT	Bachillerato Técnico
CAS	Sistema Algebraico Computacional
DECE	Departamento de Consejería Estudiantil
EBS	Educación Básica Superior
EI	Educación Inicial
e-SIGEF	Sistema Integrado de Gestión Financiera
GIA	Gestión de Inscripción y Asignación
IE	Institución Educativa
LOEI	Ley Orgánica de Educación Intercultural
MDT	Ministerio de Trabajo
MEF	Ministerio de Economía y Finanzas
MinEduc	Ministerio de Educación
MOSEIB	Modelo del Sistema de Educación Intercultural Bilingüe
NAP	Nivelación y Aceleración Pedagógica
NEE	Necesidades Educativas Especiales
PCEI	Personas Con Escolaridad Inconclusa
PEI	Proyecto Educativo Institucional para la Convivencia Armónica
PIRR	Plan Institucional para la Reducción de Riesgos
PICE	Plan Institucional de Continuidad Educativa
PPL	Personas Privadas de la Libertad
Tics	Tecnología de la Información y la Comunicación
Senescyt	Secretaría de Educación Superior, Ciencia y Tecnología
UDAI	Unidad Distrital de Apoyo a la Inclusión

2. Introducción

La rendición de cuentas es indispensable para que la sociedad conozca y evalúe las acciones del Estado, ejecutadas anualmente por las instituciones y las entidades del sector público. Esta rendición debe contemplar el enfoque de derechos, los resultados esperados y obtenidos, los recursos financieros empleados y los métodos utilizados para su gestión. Las instituciones establecerán mecanismos para garantizar la transparencia de sus acciones, así como planes y programas que faciliten la participación de la ciudadanía en su gestión (Art.45, LOPC, 2010).

La educación es un derecho de las personas a lo largo de su vida y un deber ineludible del Estado. Constituye en un área prioritaria de la política pública y de la inversión estatal [...]. Las personas, las familias y la sociedad tienen el derecho y la responsabilidad de participar en los procesos educativos (Art. 26, CRE, 2008). La educación es indispensable para el conocimiento, el ejercicio de los derechos y la construcción de un país soberano. Además, es un eje estratégico para el desarrollo nacional (Art. 27, CRE, 2018). El Estado garantizará el acceso universal a la educación, la permanencia, la movilidad y el egreso sin discriminación alguna. (Art. 28, CRE, 2008).

La Dirección Distrital 10D01 Ibarra – Pimampiro – San Miguel de Urququí - Educación, se crea con Acuerdo N° 134-12 firmado por la Sra. Gloria Vidal Illingworth MINISTRA DE EDUCACIÓN de fecha 25 de enero de 2012.

En cumplimiento con las disposiciones legales pertinentes de las entidades públicas elabora el Plan plurianual de la política pública referente a la Educación en el territorio de su jurisdicción, determinando dentro de cada uno de los Macro procesos y procesos zonales las actividades con los respectivos presupuesto de Gastos Corrientes y de Inversión, proponiendo retos coherentes con el interés nacional medibles en el tiempo, permitiendo a la institución ejecutar las Metas, Programas, Proyectos y actividades necesarias para alcanzar los Objetivos Estratégicos planteados relacionados con la Educación, alineados al Plan del Buen Vivir.

La Constitución de la República del Ecuador, en su artículo 208, dispone: “Serán deberes y atribuciones del Consejo de Participación Ciudadana y Control Social, además de los previstos en la ley;

- Promover la participación ciudadana, estimular procesos de deliberación pública y propiciar la formación en ciudadanía, valores, transparencia y lucha contra la corrupción.
- Establecer mecanismos de rendición de cuentas de las instituciones y entidades del sector público, y coadyuvar procesos de veeduría ciudadana y control social”

Mediante Resolución Nro. CPCCS-PLE-SG-069-2021-476, suscrita el 10 de marzo de 2021, en el cual se expide el Reglamento para el proceso de Rendición de Cuentas, además mediante Resolución Nro. CPCCS-PLE-SG-031-0-2023-0176 del 13 de diciembre de 2023, que reforma parcialmente el artículo 20 del Reglamento para el proceso de Rendición de Cuentas se emite los mecanismos de rendición de cuentas que deben implementar los sujetos obligados a rendir cuentas con la participación ciudadana, para evaluar la gestión pública en base a:

- Cumplimiento de políticas, planes, programas y proyectos.
- Cumplimiento de objetivos y el plan de la entidad.
- Planes operativos anuales
- Ejecución del presupuesto institucional (presupuesto aprobado y ejecutado).
- Presupuesto general y presupuesto participativo.
- Contratación de obras y servicios.
- Procesos de contratación pública.
- Cumplimiento de recomendaciones y pronunciamientos emanados por la Función de Transparencia y Control Social (FTCS) y por la procuraduría General del Estado (PGE).
- Adquisición y enajenación de bienes.
- Compromisos asumidos por la comunidad.
- Presentación de balances y cumplimiento de obligaciones, en los casos mencionados en la ley.
- Los que sean de trascendencia para el interés colectivo.

3. Rendición de cuentas gestión 2023

La Dirección Distrital 10D01 está integrada por los cantones de Ibarra, Pimampiro y San Miguel de Urququí, cuya sede administrativa se encuentra ubicada en la ciudad de Ibarra perteneciente al cantón Ibarra, Parroquia San Francisco, Ciudadela Pilanquí, calle Luis Jaramillo Pérez y Fray Bartolomé de las Casas, la misma que está conformada por 154 instituciones educativas, distribuidas en 80 Fiscales, 11 Fisco misionales, 62 Particulares y 1 Municipal, las mismas que cuentan con un total de 62581 estudiantes.

Entre las principales características de los estudiantes de la región en el Distrito 10D01 Ibarra-Pimampiro-San Miguel de Urququí, se cuenta con una diversidad de pueblos y nacionalidades indígenas, entre los que se destacan: Kichwa Karanquis, Awa y el pueblo afroecuatoriano, el mismo que se encuentra asentado en la región.

La Dirección Distrital 10D01 Ibarra – Pimampiro – San Miguel de Urququí durante el 2023 estuvo orientada bajo los siguientes ejes transversales:

Calidad educativa: aprendizajes relevantes, pertinentes y contextualizados para la formación y desarrollo integral de niños, niñas, jóvenes y adultos, impartidos por docentes con y titulación académica.

Inclusión: respeto, valoración y tolerancia a la diversidad con base en la garantía del derecho a una educación de calidad.

Equidad: oportunidades educativas de calidad, justas y basadas en las necesidades de cada uno de los estudiantes.

Aprendizaje a lo largo de la vida: ofertas de educación ordinaria y extraordinaria en todas las etapas de la vida, articuladas a la diversidad de contextos en territorio.

A continuación, se presentan los principales resultados alcanzados por el Distrito 10D01 Imbabura-Pimampiro-San Miguel de Urququí durante el 2023, en las diferentes Unidades del considerando las 5 "A" del derecho a la educación, mismas que se presentan a continuación:

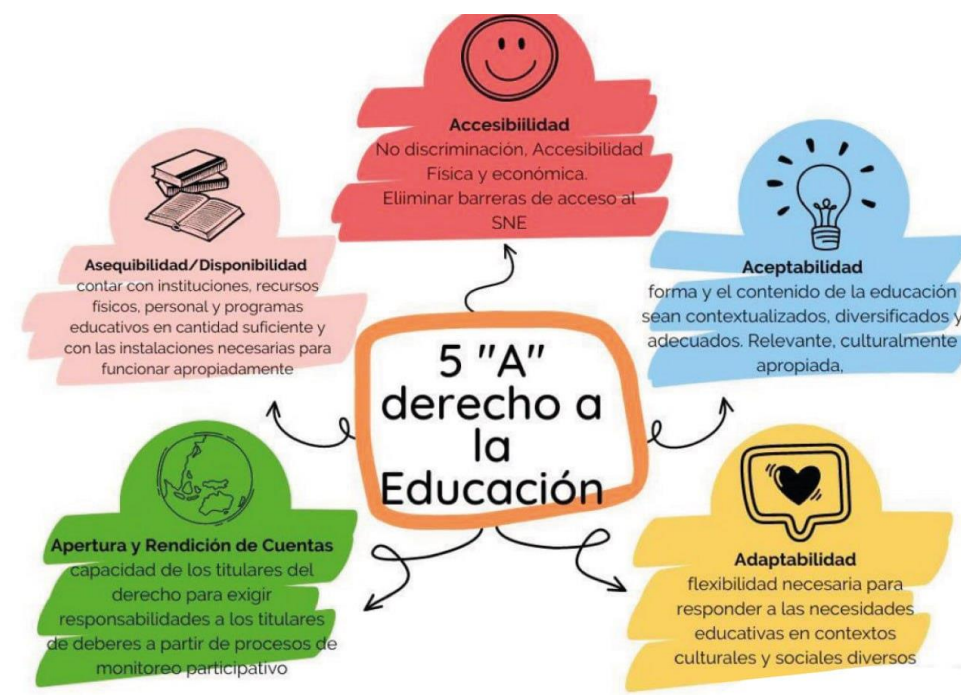

3.1 "Asequibilidad".

Contar con instituciones, recursos físicos, personal y programas educativos en cantidad suficiente y con las instalaciones necesarias para funcionar apropiadamente.

En el periodo 2023 el Distrito Educativo 10D01 Ibarra-Pimampiro-San Miguel de Urququí, ha trabajado incansablemente para garantizar la asequibilidad y disponibilidad de la educación en el distrito. Se optimizó la distribución de recursos y se buscaron alianzas con instituciones y empresas locales para mejorar la infraestructura escolar y reducir costos. Esto ha contribuido a hacer la educación más accesible para todos los estudiantes. Incluyendo alimentación, equipamiento y mobiliario, uniformes escolares, etc.

A continuación, se presentan los principales resultados alcanzados por el Distrito 10D01 Imbabura-Pimampiro-San Miguel de Urququí durante el 2023, en las diferentes Unidades del Distrito.

3.1.1 Reportes estudiantiles a nivel del Distrito 10D01

Estudiantes matriculados en instituciones educativas ordinarias por sostenimiento

Tabla 1. Estudiantes matriculados por sostenimiento

REPORTES ESTUDIANTES DISTRITO 10D01	
Estudiantes matriculados en instituciones educativas ordinaria por sostenimiento	
Fiscal	42916
Fiscomisional	7390
Municipal	1074
Particular	11201
Total general	62581
Estudiantes matriculados en instituciones educativas ordinaria por jurisdicción	
Periodo: <u>2023-2024, corte 31/12/2023</u> datos abiertos MINEDUC	
JURISDICCION	
Intercultural	61863
Intercultural Bilingüe	718
Total general	62581

Tabla 2. Reporte de instituciones educativas con fecha 31/12/2023

REPORTE INSTITUCIONES EDUCATIVAS DISTRITO 10D01	
Fiscal	80
Fiscomisional	11
Municipal	1
Particular	62

Total general	154
---------------	-----

Tabla 3. Reporte de Docentes según AMIE en las instituciones educativas

DOCENTES SEGUN AMIE -RELACION LABORAL	
Periodo: <u>2023-2024</u>	
Fiscales	2295
Fiscomisionales	376
Municipales	57
Particulares	790
Total, general	3518

Tabla 4. Reporte de Docentes según AMIE- Jurisdicción

REPORTE DE DOCENTES POR JURISDICCION	
JURISDICCION	DOCENTES
INTERCULTURAL	3457
INTERCULTURAL BILINGUE	61
TOTAL	3518

Tabla 5. Creación de instituciones educativas 2023

CREACION DE INSTITUCION EDUCATIVAS EN EL 2023	
DISTRITO	Nº IE PARTICULARES
10D01 IBARRA-PIMAMPIRO-SAN DIGUEL DE URCUQUI	5
Total General	5

Tabla 6. Trámites de legalización de instituciones educativas 2023

LEGALIZACION DE INSTITUCION EDUCATIVAS				
DISTRITO	RENOVACION DE PERMISOS DE FUNCIONAMIENTO	AMPLIACIONES	CAMBIO DE DOMICILIO	ACREDITACION DE SERVICIOS FISCALES

10D01 IBARRA-PIMAMPIRO-SAN DIGUEL DE URCUQUI	26	13	1	50
Total General	26	13	1	50

3.1.2 Alimentación Escolar

Tabla 7. Inversión en Alimentación Escolar – 2023

RÉGIMEN	N° INSTITUCIONES	N° ALUMNOS	TOTAL DE RACIONES ALIMENTICIAS	INVERSIÓN POR RACION ALIMENTICIA	N° DÍAS 2021-2022	TOTAL INVERSIÓN USD
SIERRA	89	40737	790077	0,337335	127	1.332.603,12

Se ha procedido a entregar directamente a los estudiantes que regresaron a las aulas la alimentación escolar que contempla 11 líquidos y 6 sólidos para el régimen, Sierra y haciendo efectiva la entrega al 100% a los estudiantes, es preciso indicar que no se reportaron novedades que representen alertas para la Coordinación Zona 1.

Además, cada entrega se remite a través de un sistema en línea, el mismo que es monitoreado por Distrito, Coordinación Zonal, por Presidencia y Planta Central.

3.1.3 Equipamiento Y Mobiliario

Se realizaron 11 procesos precontractuales para la contratación de mobiliario y equipamiento, destinados a las unidades educativas en reapertura.

Tabla 8. Inversión en adquisición de mobiliario y equipamiento para reaperturas

TIPO DE PROCESO	DETALLE	CATIDAD	VALOR USD CON IVA
COTIZACIÓN DE OBRA	“CONSTRUCCION DE AULAS ESCOLARES, BATERIAS SANITARIAS E IMPLEMENTACION DE JUEGOS INFANTILES, EN LAS UNIDADES EDUCATIVAS TEODORO GOMEZ Y 28 DE SEPTIEMBRE, DEL DISTRITO 10D01 IBARRA PIMAMPIRO SAN MIGUEL DEURCUQUI - EDUCACION	4 AULAS 3 BATERIAS 6 JUEGOS INFANTILES	263.414,85
CONTRATACIÓN DE FISCALIZACIÓN	FIZCALIZADOR DE OBRA DE LA “CONSTRUCCION DE AULAS ESCOLARES, BATERIAS SANITARIAS E IMPLEMENTACION DE JUEGOS INFANTILES, EN LAS UNIDADES EDUCATIVAS TEODORO GOMEZ Y 28 DE SEPTIEMBRE, DEL DISTRITO 10D01 IBARRA PIMAMPIRO SAN MIGUEL DEURCUQUI - EDUCACION	1	5.268,30
SUBASTA INVERSA	FLETES Y MANIOBRAS	1	9.135,00
MENOR CUANTIA OBRAS	MANTENIMIENTO DE INFRAESTRUCTURA UE. 17 DE JULIO	1	24.955,74
CATÁLOGO ELECTRÓNICO	SEGURIDAD Y VIGILANCIA UE. TEODORO GÓMEZ DE LA TORRE Y UE. MILENIO YACHAY	1	23.603,46
CATÁLOGO ELECTRÓNICO	COMPRA DE MOBILIARIO PARA INSTITUCIONES EDUCATIVAS	1	49155,56
CATÁLOGO ELECTRÓNICO	COMPRA DE MOBILIARIO PARA INSTITUCIONES EDUCATIVAS	1	16637,86

CATÁLOGO ELECTRÓNICO	COMPRA DE MOBILIARIO PARA INSTITUCIONES EDUCATIVAS	1	96.835,95
CATÁLOGO ELECTRÓNICO	COMPRA DE UNIFORMES ESCOLARES 6 PRENDAS	1	411.438,69
CATÁLOGO ELECTRÓNICO	COMPRA DE UNIFORMES BILINGUES	1	26.159,26
CATÁLOGO ELECTRÓNICO	COMPRA DE UNIFORMES ESCOLARES 6 PRENDAS POR INCREMENTO A LA UE. BEATRIZ JARRIN	1	4875,46
CATÁLOGO ELECTRÓNICO	COMPRA DE UNIFORMES ESCOLARES 6 PRENDAS POR INCREMENTO A LA UE. BEATRIZ JARRIN	1	2990,4
INFIMA CUANTIA	COMPRA DE UNIFORMES ESCOLARES BILINGUES	1	3.752,25
INFIMA CUANTIA	COMPRA DE UNIFORMES ESCOLARES INCREMENTO UE. JUAN DE DIOS NAVAS	1	729,3
TOTAL USD			938.952,08

3.1.4 Uniformes Escolares

En el segundo semestre del año 2023, se entregaron kits de uniformes escolares A instituciones educativas interculturales e interculturales bilingües de acuerdo con el siguiente detalle:

Tabla 9. Uniformes escolares entregados – 2023

RÉGIMEN DISTRITAL	NRO DE INSTITUCIONES	UNIFORMES INTERCULTURALES.	UNIFORMES INTERCULTURALES BILINGUES	Valor total
SIERRA	61 IE INTERCULTURALES	12378		411073,38
SIERRA	14 IE INTERCULTURALES BILINGUES		596	26159,26
TOTAL		12378	596	437232,64

3.1.5 Textos Escolares

Tabla 10. Textos Escolares entregados – 2023

DISTRITO		NRO INSTITUCIONES	TOTAL KITS	INVERSION
IBARRA-PIMAMPIRO-SAN MIGUEL DE URCUQUI	10D01	90	104192	11445275
TOTAL			104192	11445275

3.1.6 Gestión de Riesgo

La Unidad de Gestión de Riesgos del Ministerio de Educación (MINEDUC) asumió el reto constitucional de diseñar e implementar una política pública establecida por el actual Gobierno orientada a reducir los riesgos de la comunidad educativa frente a amenazas de origen natural buscando promover una capacidad de respuesta y resiliencia ante eventos adversos que se pueden suscitar en todo el territorio nacional, en este sentido se ha realizado diferentes procesos de capacitaciones

Tabla 11. Capacitaciones (virtual – presencial) a instituciones educativas de la Zona 1

DISTRITO	SIMULACROS	CAPACITACIONES	PLANES DE GESTIÓN DE RIESGOS	BARES ESCOLARES
10D01 IBARRA-PIMAMPIRO-SAN MIGUEL DE URCUQUI	840	26	115	24

3.1.7 Compras Públicas

En este ejercicio fiscal 2023 se realizaron procesos de contratación pública mediante la modalidad de menor cuantía, Subasta Inversa Electrónica (SIE), Catálogo Electrónico, Ínfima Cuantía, licitación y según el siguiente detalle:

Tabla 12. Menor cuantía

CÓDIGO	OBJETO DEL PROCESO	PRESUPUESTO REFERENCIAL TOTAL SIN (IVA)	PORCENTAJE	OBSERVACIONES
MCO-DD10D01-003-2023	MANTENIMIENTO DE LA INFRAESTRUCTURA EXISTENTE DE LA UNIDAD EDUCATIVA 17 DE JULIO DEL DISTRITO 10D01 IBARRA - PIMAMPIRO - SAN MIGUEL DE URCUQUI UBICADO EN LA CIUDAD DE IBARRA, PERTENECIENTE A LA COORDINACIÓN ZONA 1 - EDUCACIÓN	24.955,74	100%	EJECUTADO
	TOTAL:	24.955,74		

Tabla 13. Consolidado de los procesos del Distrito 10D01

CÓDIGO	OBJETO DEL PROCESO	PRESUPUESTO REFERENCIAL TOTAL SIN (IVA)	PORCENTAJE	OBSERVACIONES
MCO-DD10D01-003-2023	MANTENIMIENTO DE LA INFRAESTRUCTURA EXISTENTE DE LA UNIDAD EDUCATIVA 17 DE JULIO DEL DISTRITO 10D01 IBARRA - PIMAMPIRO - SAN MIGUEL DE URCUQUI UBICADO EN LA CIUDAD DE IBARRA, PERTENECIENTE A LA COORDINACIÓN ZONA 1 - EDUCACIÓN	24.955,74	100%	EJECUTADO
SIE-DD10D01-002-2023	CONTRATO DE SERVICIO DE FLETES Y MANIOBRAS PARA LA DISTRIBUCIÓN DE RECURSOS EDUCATIVOS A LAS INSTITUCIONES EDUCATIVAS	8.677,34	100%	EJECUTADO

	FISCALES, FISCOMIONALES Y MUNICIPALES QUE PERTENECE A LA DIRECCIÓN DISTRITAL 10D01 IBARRA - PIMAMPIRO -URCUQUI UBICADO EN LA CIUDAD DE IBARRA - EDUCACIÓN			
SIE-DD10D01-002-2023	CONTRATO DE SERVICIO DE FLETES Y MANIOBRAS PARA LA DISTRIBUCIÓN DE RECURSOS EDUCATIVOS A LAS INSTITUCIONES EDUCATIVAS FISCALES, FISCOMIONALES Y MUNICIPALES QUE PERTENECE A LA DIRECCIÓN DISTRITAL 10D01 IBARRA - PIMAMPIRO -URCUQUI UBICADO EN LA CIUDAD DE IBARRA - EDUCACIÓN	8.677,34	100%	EJECUTADO
CATE-DD10D01-06-2023	ADQUISICIÓN Y DOTACIÓN DE PRENDAS DE IDENTIFICACIÓN Y PROTECCIÓN PARA EL PERSONAL DOCENTE NUEVO, DE LOS SERVICIOS SAFPI Y NAP	237,15	100%	EJECUTADO
CATE-DD10D01-07-2023	ADQUISICIÓN DE UNIFORMES ESCOLARES INTERCULTURALES BILINGÜES RÉGIMEN SIERRA Y AMAZONÍA 2023 - 2024, PARA LAS INSTITUCIONES EDUCATIVAS, PERTENECIENTES AL DISTRITO EDUCATIVO 10D01 - EDUCACIÓN	26159,26	100%	EJECUTADO
CATE-DD10D01-10-2023	ADQUISICIÓN DE UNIFORMES ESCOLARES INTERCULTURALES E INTERCULTURALES BILINGÜES POR INCREMENTO, RÉGIMEN SIERRA, PARA LAS INSTITUCIONES EDUCATIVAS PERTENECIENTES AL DISTRITO EDUCATIVO IBARRA PIMAMPIRO-URCUQUÍ	4.875,46	100%	EJECUTADO
CATE-DD10D01-07-2023	ADQUISICIÓN DE UNIFORMES ESCOLARES INTERCULTURALES RÉGIMEN SIERRA - AMAZONÍA 2023 – 2024, PARA LAS INSTITUCIONES EDUCATIVAS FISCALES, FISCOMIOSIONALES Y MUNICIPALES QUE PERTENECEN AL DISTRITO 10D01 - EDUCACIÓN	411.438,69	100%	EJECUTADO
CATE-DD10D01-09-2023	ADQUISICIÓN DE NEUMÁTICOS PARA LOS VEHÍCULOS PERTENECIENTES AL PARQUE AUTOMOTOR DE LA DIRECCIÓN DISTRITAL 10D01 IBARRA - PIMAMPIRO - SAN MIGUEL DE URCUQUÍ	1175,00	100%	EJECUTADO

CATE-DD10D01-20-2023	ADQUISICIÓN DE KITS DE MATERIAL EDUCATIVO PARA ESTUDIANTES DE LOS CENTRO DE PRIVACIÓN DE LIBERTAD RÉGIMEN SIERRA – AMAZONÍA” ESFEROGRAFICO NEGRO PUNTA FINA, ESFEROGRAFICO AZUL PUNTA FINA, LAPIZ HP CON GOMA CAJA 12 UNIDADES, REGLA PLASTICA 30 CM, SACAPUNTA PEQUEÑO METALICO 1 SERVICIO	114,48	100%	EJECUTADO
CATE-DD10D01-18-2023	SERVICIO DE SEGURIDAD Y VIGILANCIA PRIVADA CON ARMA NO LETAL, UN PUESTO DE 12 HORAS NOCTURNAS DE LUNES A DOMINGO, DE LA U.E. TEODORO GÓMEZ DE LA TORRE, Y LAS 24 HORAS DE LUNES A DOMINGO DOS PUESTOS DE LA U.E. MILENIO YACHAY, DEL 2 DE OCTUBRE AL 31 DE DICIEMBRE DEL 2023	23.603,46	100%	EJECUTADO
CATE-DD10D01-17-2023	SERVICIO DE SEGURIDAD Y VIGILANCIA PARA LA DIRECCIÓN DISTRITAL 10D001 IBARRA-PIMAMPIRO-SAN MIGUEL DE URCUQUÍ- EDUCACIÓN Y LAS BODEGAS DE BELLAVISTA DE SAN ANTONIO DE IBARRA	17.980,56	100%	EJECUTADO
CATE-DD10D01-15-2023	ADQUISICIÓN DE MOBILIARIO ESCOLAR PARA LA UNIDAD EDUCATIVA IBARRA, 17 DE JULIO Y PRESIDENTE VELASCO IBARRA, PERTENECIENTEA LA DIRECCIÓN DISTRITAL 10D01-IBARRA PIMAMPIRO SAN MIGUEL DE URCUQUÍ- EDUCACIÓN, RÉGIMEN SIERRA-AMAZONÍA, 2023-2024	49.155,56	100%	EJECUTADO
CATE-DD10D01-16-2023	ADQUISICIÓN DE MOBILIARIO ESCOLAR PARA LA UNIDAD EDUCATIVA TEODORO GÓMEZ DE LA TORRE, 28 DE SEPTIEMBRE, PIMAMPIRO Y EGB DR. JAIME HURTADO GONZALEZ, PERTENECIENTE A LA DIRECCIÓN DISTRITAL 10D01-IBARRA PIMAMPIRO SAN MIGUEL DE URCUQUÍ- EDUCACIÓN RÉGIMEN SIERRA-AMAZONÍA, 2023-2024	16.637,86	100%	EJECUTADO
CATE-DD10D01-19-2023	ADQUISICIÓN DE UNIDADES DE IMAGEN PARA LAS IMPRESORAS DE LOS DEPARTAMENTOS DE LA DIRECCIÓN DISTRITAL 10D01 IBARRA, PIMAMPIRO, SAN	1.710,00	100%	EJECUTADO

	MIGUEL DE URQUQUI - EDUCACIÓN -2023			
CATE-DD10D01- 021-2023	ADQUISICIÓN DE MOBILIARIO ESCOLAR PARA LAS INSTITUCIONES EDUCATIVAS FISCALES QUE PERTENECEN A LA DIRECCIÓN DISTRITAL 10D01-IBARRA PIMAMPIRO SAN MIGUEL DE URQUQUÍ- EDUCACIÓN, RÉGIMEN SIERRA-AMAZONÍA, 2023- 2024	96.835,95	100%	EJECUTADO
CATE-DD10D01- 023-2023	ADQUISICIÓN DE MATERIALES DE OFICINA, PARA LAS DIFERENTES DEPENDENCIAS DE LA DIRECCIÓN DISTRITAL 10D01 IBARRA-PIMAMPIRO- SAN MIGUEL DE URQUQUI	6.316,36	100%	EJECUTADO
CATE-DD10D01- 024-202	ADQUISICIÓN DE MATERIALES DE ASEO, PARA LAS DIFERENTES DEPENDENCIAS DE LA DIRECCIÓN DISTRITAL 10D01 IBARRA-PIMAMPIRO- SAN MIGUEL DE URQUQUI	3.069,98	100%	EJECUTADO
CATE-DD10D01- 025-2023	ADQUISICIÓN DE REPUESTOS Y ACCESORIOS PARA LOS VEHICULOS DE LA DIRECCIÓN DISTRITAL 10D01-IBARRA PIMAMPIRO SAN MIGUEL DE URQUQUI – EDUCACIÓN	2.788,66	100%	EJECUTADO
NIC- 10600380070001- 2023-00016	CONTRATACIÓN DE LA PÓLIZA DE SEGURO DE FIDELIDAD TIPO BLANKET QUE AMPARA A TODO EL PERSONAL DEL DISTRITO 10D01-IBARRA- PIMAMPIRO-SAN MIGUEL DE URQUQUÍ-EDUCACIÓN	730,18	100%	VIGENTE
NIC- 10600380070001- 2023-00017	ADQUISICIÓN DE UN FUSOR HP RM2-5478-000CN PARA LA IMPRESORA HPLASERJET MFP M476 DW Y UNA UNIDAD DE IMAGEN COLOR NEGRO PARA LA IMPRESORA LEXMARK X748, PROCESO DE IMPRESIÓN DE TÍTULOS DE BACHILLER DE INSTITUCIONES EDUCATIVAS FISCALES PERTENECIENTES AL DISTRITO 10D01 IBARRA - PIMAMPIRO - SAN MIGUEL DE URQUQUÍ, DEL AÑO LECTIVO	495,00	100%	ADQUIRIDO
NIC- 10600380070001- 2023-00020	ADQUISICIÓN DE DOS CÁMARAS DE VIDEO VIGILANCIA Y CUATRO INTERCOMUNICADORES PARA VENTANILLA CON SU RESPECTIVA INSTALACIÓN PARA LAS DEPENDENCIAS DE LA DIRECCIÓN DISTRITAL 10D01 IBARRA-PIMAMPIRO- SAN MIGUEL DE URQUQUÍ- EDUCACIÓN	365,40	100%	ADQUIRIDO

NIC-10600380070001-2023-00021	ADQUISICIÓN DE UNIFORMES ESCOLARES INTERCULTURALES BILINGUES, RÉGIMEN SIERRA Y AMAZONÍA 2023 – 2024, PARA INSTITUCIONES EDUCATIVAS PERTENECIENTES AL DISTRITO 10D01 EDUCACIÓN	3.752,25	100%	ADQUIRIDO
NIC-1060038070001-2023-00022	CONTRATACIÓN DE SEGUROS ESTUDIANTILES DE LOS ESTUDIANTES DE TERCERO DE BACHILLERATO TÉCNICO DE LAS UNIDADES EDUCATIVAS 17 DE JULIO, SALINAS, ZULETA, CIUDAD DE IBARRA, VÍCTOR MANÚEL PEÑAHERRERA, URCUQUÍ, GONZALO ZALDUMBIDE, UE MARÍA ANGÉLICA HIDROBO, UE JORGE PEÑAHERRERA, CARANQUI, ATAHUALPA, VALLE DEL CHOTA, PROVINCIA DE LOS LAGOS, PARA EL AÑO LECTIVO 2023-2024	5.274,36	100%	ADQUIRIDO
NIC-1060038070001-2023-00026	CONTRATACIÓN DEL SERVICIO DE PROMOCIÓN Y LOGÍSTICA PARA LA FERIA NACIONAL DE PROYECTOS INTEGRADORES E INTERDISCIPLINARIOS CREA 2023 - IMBABURA - IBARRA EN LA DIRECCIÓN DISTRITAL 10D01 IBARRA – PIMAMPIRO – SAN MIGUEL DE URCUQUÍ – EDUCACIÓN	5.080,32	100%	ADQUIRIDO
NIC-1060038070001-2023-00025	ADQUISICIÓN DE UNIFORMES ESCOLARES INTERCULTURALES BILINGUES POR INCREMENTO, RÉGIMEN SERRA, PARA EL CECIB. JUAN DE DIOS NAVAS, PERTENECIENTE AL DISTRITO EDUCATIVO IBARRA PIMAMPIRO – URCUQUI	729,30	100%	ADQUIRIDO
NIC-1060038070001-2023-00027	ADQUISICIÓN DE TONERS PARA LAS IMPRESORAS DE LOS DEPARTAMENTOS DE LA DIRECCIÓN DISTRITAL 10D01 IBARRA, PIMAMPIRO, SAN MIGUEL DE URCUQUI - EDUCACIÓN -2	5.390,00	100%	ADQUIRIDO
NIC-1060038070001-2023-00029	ADQUISICIÓN DE KITS DE MATERIAL EDUCATIVO PARA ESTUDIANTES DE LOS CENTRO DE PRIVACIÓN DE LIBERTAD RÉGIMEN SIERRA – AMAZONÍA” CUADERNOS ESPIRALES A LINEAS 100 HOJAS, CUADERNOS ESPIRALES A CUADROS 100 HOJAS	283,77	100%	ADQUIRIDO

NIC- 10600380070001- 2023-00033	SERVICIO DE MANTENIMIENTO PARA EL CUIDADO Y CONSERVACIÓN DE LOS VEHÍCULOS INSTITUCIONALES PERTENECIENTES A LA DIRECCION DISTRITAL 10D01 IBARRA PIMAMPIRO SAN MIGUEL DE URCUQUÍ- EDUCACION	2.825,00	100%	VIGENTE
	TOTAL:	729.334,43		

Tabla 14. Subasta electrónica inversa

CÓDIGO	OBJETO DEL PROCESO	PRESUPUESTO REFERENCIAL TOTAL SIN (IVA)	PORCENTAJE	OBSERVACIONES	INICIO	FIN
SIE- DD10D01- 002-2023	CONTRATO DE SERVICIO DE FLETES Y MANIOBRAS PARA LA DISTRIBUCIÓN DE RECURSOS EDUCATIVOS A LAS INSTITUCIONES EDUCATIVAS FISCALES, FISCOMIONALES Y MUNICIPALES QUE PERTENECE A LA DIRECCIÓN DISTRITAL 10D01 IBARRA - PIMAMPIRO -URCUQUI UBICADO EN LA CIUDAD DE IBARRA - EDUCACIÓN	8.677,34	100%	EJECUTADO	2/10/2023	31/12/2023

Tabla 15. Catálogo electrónico

CÓDIGO	OBJETO DEL PROCESO	PRESUPUESTO REFERENCIAL TOTAL SIN (IVA)	PORCENTAJE	OBSERVACIONES	INICIO	FIN
CATE- DD10D01- 06-2023	ADQUISICIÓN Y DOTACIÓN DE PRENDAS DE IDENTIFICACIÓN Y PROTECCIÓN PARA EL PERSONAL DOCENTE NUEVO, DE LOS SERVICIOS SAFPI Y NAP	237,15	100%	EJECUTADO	21/4/2023	30/4/2023
CATE- DD10D01- 07-2023	ADQUISICIÓN DE UNIFORMES ESCOLARES INTERCULTURALES BILINGÜES RÉGIMEN SIERRA Y AMAZONÍA 2023 - 2024, PARA LAS INSTITUCIONES EDUCATIVAS, PERTENECIENTES AL DISTRITO EDUCATIVO 10D01 - EDUCACIÓN	26159,26	100%	EJECUTADO	2/8/2023	30/8/2023

CATE-DD10D01-10-2023	ADQUISICIÓN DE UNIFORMES ESCOLARES INTERCULTURALES E INTERCULTURALES BILINGÜES POR INCREMENTO, RÉGIMEN SIERRA, PARA LAS INSTITUCIONES EDUCATIVAS PERTENECIENTES AL DISTRITO EDUCATIVO IBARRA PIMAMPIRO-URCUQUÍ	4.875,46	100%	EJECUTADO	11/9/2023	30/9/2023
CATE-DD10D01-07-2023	ADQUISICIÓN DE UNIFORMES ESCOLARES INTERCULTURALES RÉGIMEN SIERRA - AMAZONÍA 2023 – 2024, PARA LAS INSTITUCIONES EDUCATIVAS FISCALES, FISCOMIOSIONALES Y MUNICIPALES QUE PERTENECEN AL DISTRITO 10D01 - EDUCACIÓN	411.438,69	100%	EJECUTADO	11/9/2023	30/9/2023
CATE-DD10D01-09-2023	ADQUISICIÓN DE NEUMÁTICOS PARA LOS VEHÍCULOS PERTENECIENTES AL PARQUE AUTOMOTOR DE LA DIRECCIÓN DISTRITAL 10D01 IBARRA - PIMAMPIRO - SAN MIGUEL DE URCUQUÍ	1175,00	100%	EJECUTADO	21/3/2023	30/3/2023
CATE-DD10D01-20-2023	ADQUISICIÓN DE KITS DE MATERIAL EDUCATIVO PARA ESTUDIANTES DE LOS CENTRO DE PRIVACIÓN DE LIBERTAD RÉGIMEN SIERRA – AMAZONÍA” ESFEROGRAFICO NEGRO PUNTA FINA, ESFEROGRAFICO AZUL PUNTA FINA, LAPIZ HP CON GOMA CAJA 12 UNIDADES, REGLA PLASTICA 30 CM, SACAPUNTA PEQUEÑO METALICO 1 SERVICIO	114,48	100%	EJECUTADO	1/10/2023	30/10/2023
CATE-DD10D01-18-2023	SERVICIO DE SEGURIDAD Y VIGILANCIA PRIVADA CON ARMA NO LETAL, UN PUESTO DE 12 HORAS NOCTURNAS DE LUNES A DOMINGO, DE LA U.E. TEODORO GÓMEZ DE LA TORRE, Y LAS 24 HORAS DE LUNES A DOMINGO DOS PUESTOS DE LA U.E. MILENIO YACHAY, DEL 2 DE OCTUBRE AL 31 DE DICIEMBRE DEL 2023	23.603,46	100%	EJECUTADO	1/10/2023	31/12/2023

CATE-DD10D01-17-2023	SERVICIO DE SEGURIDAD Y VIGILANCIA PARA LA DIRECCIÓN DISTRITAL 10D001 IBARRA-PIMAMPIRO-SAN MIGUEL DE URCUQUI-EDUCACIÓN Y LAS BODEGAS DE BELLAVISTA DE SAN ANTONIO DE IBARRA	17.980,56	100%	EJECUTADO	1/10/2023	31/12/2023
CATE-DD10D01-15-2023	ADQUISICIÓN DE MOBILIARIO ESCOLAR PARA LA UNIDAD EDUCATIVA IBARRA, 17 DE JULIO Y PRESIDENTE VELASCO IBARRA, PERTENECIENTE A LA DIRECCIÓN DISTRITAL 10D01-IBARRA PIMAMPIRO SAN MIGUEL DE URCUQUÍ-EDUCACIÓN, RÉGIMEN SIERRA-AMAZONÍA, 2023-2024	49.155,56	100%	EJECUTADO	9/9/2023	30/9/2023
CATE-DD10D01-16-2023	ADQUISICIÓN DE MOBILIARIO ESCOLAR PARA LA UNIDAD EDUCATIVA TEODORO GÓMEZ DE LA TORRE, 28 DE SEPTIEMBRE, PIMAMPIRO Y EGB DR. JAIME HURTADO GONZALEZ, PERTENECIENTE A LA DIRECCIÓN DISTRITAL 10D01-IBARRA PIMAMPIRO SAN MIGUEL DE URCUQUÍ-EDUCACIÓN RÉGIMEN SIERRA-AMAZONÍA, 2023-2024	16.637,86	100%	EJECUTADO	27/9/2023	30/10/2023
CATE-DD10D01-19-2023	ADQUISICIÓN DE UNIDADES DE IMAGEN PARA LAS IMPRESORAS DE LOS DEPARTAMENTOS DE LA DIRECCIÓN DISTRITAL 10D01 IBARRA, PIMAMPIRO, SAN MIGUEL DE URCUQUI - EDUCACIÓN -2023	1.710,00	100%	EJECUTADO	25/9/2023	30/9/2023
CATE-DD10D01-021-2023	ADQUISICIÓN DE MOBILIARIO ESCOLAR PARA LAS INSTITUCIONES EDUCATIVAS FISCALES QUE PERTENECEN A LA DIRECCIÓN DISTRITAL 10D01-IBARRA PIMAMPIRO SAN MIGUEL DE URCUQUÍ-EDUCACIÓN, RÉGIMEN SIERRA-AMAZONÍA, 2023-2024	96.835,95	100%	EJECUTADO	18/10/2023	30/10/2023
CATE-DD10D01-023-2023	ADQUISICIÓN DE MATERIALES DE OFICINA, PARA LAS DIFERENTES DEPENDENCIAS DE LA DIRECCIÓN DISTRITAL	6.316,36	100%	EJECUTADO	10/10/2023	30/10/2023

	10D01 IBARRA-PIMAMPIRO-SAN MIGUEL DE URCUQUI					
CATE-DD10D01-024-202	ADQUISICIÓN DE MATERIALES DE ASEO, PARA LAS DIFERENTES DEPENDENCIAS DE LA DIRECCIÓN DISTRITAL 10D01 IBARRA-PIMAMPIRO-SAN MIGUEL DE URCUQUI	3.069,98	100%	EJECUTADO	10/10/2023	30/10/2023
CATE-DD10D01-025-2023	ADQUISICIÓN DE REPUESTOS Y ACCESORIOS PARA LOS VEHICULOS DE LA DIRECCIÓN DISTRITAL 10D01-IBARRA PIMAMPIRO SAN MIGUEL DE URCUQUI – EDUCACIÓN	2.788,66	100%	EJECUTADO	10/10/2023	30/10/2023

16. Catálogo electrónico ínfima Cuantía

CÓDIGO	OBJETO DEL PROCESO	PRESUPUESTO REFERENCIAL TOTAL SIN (IVA)	PORCENTAJE	OBSERVACIONES	INICIO	FIN
NIC-10600380070001-2023-00016	CONTRATACIÓN DE LA PÓLIZA DE SEGURO DE FIDELIDAD TIPO BLANKET QUE AMPARA A TODO EL PERSONAL DEL DISTRITO 10D01-IBARRA-PIMAMPIRO-SAN MIGUEL DE URCUQUÍ-EDUCACIÓN	730,18	100%	VIGENTE	10/5/2023	10/5/2024
NIC-10600380070001-2023-00017	ADQUISICIÓN DE UN FUSOR HP RM2-5478-000CN PARA LA IMPRESORA HPLASERJET MFP M476 DW Y UNA UNIDAD DE IMAGEN COLOR NEGRO PARA LA IMPRESORA LEXMARK X748, PROCESO DE IMPRESIÓN DE TÍTULOS DE BACHILLER DE INSTITUCIONES EDUCATIVAS FISCALES PERTENECIENTES AL DISTRITO 10D01 IBARRA - PIMAMPIRO -SAN MIGUEL DE URCUQUÍ, DEL AÑO LECTIVO	495,00	100%	ADQUIRIDO	18/5/2023	20/5/2024
NIC-10600380070001-2023-00020	ADQUISICIÓN DE DOS CÁMARAS DE VIDEO VIGILANCIA Y CUATRO INTERCOMUNICADORES PARA VENTANILLA CON SU RESPECTIVA INSTALACIÓN PARA LAS DEPENDENCIAS DE LA DIRECCIÓN DISTRITAL 10D01 IBARRA-PIMAMPIRO-SAN MIGUEL DE URCUQUÍ-EDUCACIÓN	365,40	100%	ADQUIRIDO	9/5/2023	20/5/2024
NIC-10600380070001-2023-00021	ADQUISICIÓN DE UNIFORMES ESCOLARES INTERCULTURALES BILINGÜES, RÉGIMEN SIERRA Y AMAZONÍA 2023 – 2024, PARA INSTITUCIONES EDUCATIVAS PERTENECIENTES AL DISTRITO 10D01 EDUCACIÓN	3.752,25	100%	ADQUIRIDO	10/8/2023	14/8/2023

NIC-1060038070001-2023-00022	CONTRATACIÓN DE SEGUROS ESTUDIANTILES DE LOS ESTUDIANTES DE TERCERO DE BACHILLERATO TÉCNICO DE LAS UNIDADES EDUCATIVAS 17 DE JULIO, SALINAS, ZULETA, CIUDAD DE IBARRA, VÍCTOR MANÚEL PEÑAHERRERA, URCUQUÍ, GONZALO ZALDUMBIDE, UE MARÍA ANGÉLICA HIDROBO, UE JORGE PEÑAHERRERA, CARANQUI, ATAHUALPA, VALLE DEL CHOTA, PROVINCIA DE LOS LAGOS, PARA EL AÑO LECTIVO 2023-2024	5.274,36	100%	ADQUIRIDO	1/10/2023	30/10/2023
NIC-1060038070001-2023-00026	CONTRATACIÓN DEL SERVICIO DE PROMOCIÓN Y LOGÍSTICA PARA LA FERIA NACIONAL DE PROYECTOS INTEGRADORES E INTERDISCIPLINARIOS CREA 2023 - IMBABURA - IBARRA EN LA DIRECCIÓN DISTRITAL 10D01 IBARRA – PIMAMPIRO – SAN MIGUEL DE URCUQUÍ – EDUCACIÓN	5.080,32	100%	ADQUIRIDO	7/10/2023	7/10/2023
NIC-1060038070001-2023-00025	ADQUISICIÓN DE UNIFORMES ESCOLARES INTERCULTURALES BILINGÜES POR INCREMENTO, RÉGIMEN SERRA, PARA EL CECIB. JUAN DE DIOS NAVAS, PERTENECIENTE AL DISTRITO EDUCATIVO IBARRA PIMAMPIRO – URCUQUI	729,30	100%	ADQUIRIDO	25/9/2023	30/9/2023
NIC-1060038070001-2023-00027	ADQUISICIÓN DE TONERS PARA LAS IMPRESORAS DE LOS DEPARTAMENTOS DE LA DIRECCIÓN DISTRITAL 10D01 IBARRA, PIMAMPIRO, SAN MIGUEL DE URCUQUI - EDUCACIÓN -2	5.390,00	100%	ADQUIRIDO	12/10/2023	30/10/2023
NIC-1060038070001-2023-00029	ADQUISICIÓN DE KITS DE MATERIAL EDUCATIVO PARA ESTUDIANTES DE LOS CENTRO DE PRIVACIÓN DE LIBERTAD RÉGIMEN SIERRA – AMAZONÍA” CUADERNOS ESPIRALES A LINEAS 100 HOJAS, CUADERNOS ESPIRALES A CUADROS 100 HOJAS	283,77	100%	ADQUIRIDO	11/10/2023	30/10/2023
NIC-10600380070001-2023-00033	SERVICIO DE MANTENIMIENTO PARA EL CUIDADO Y CONSERVACIÓN DE LOS VEHÍCULOS INSTITUCIONALES PERTENECIENTES A LA DIRECCION DISTRITAL 10D01 IBARRA PIMAMPIRO SAN MIGUEL DE URCUQUÍ- EDUCACION	2.825,00	100%	VIGENTE	24/11/2023	24/12/2024

Tabla 17. Licitación

CÓDIGO	OBJETO DEL PROCESO	PRESUPUESTO REFERENCIAL TOTAL SIN (IVA)	PORCENTAJE	OBSERVACIONES	INICIO	FIN
LICS-DD10D01-003-2023	CONTRATACIÓN DE LA PÓLIZA DE SEGURO PARA INCENDIO, LÍNEAS ALIADAS Y EQUIPO ELECTRÓNICO PARA LA DIRECCIÓN DISTRITAL 10D01 IBARRA – PIMAMPIRO – SAN MIGUEL DE URUCUQUÍ	15.694,42	100%	VIGENTE	14/7/2023	14/7/2023

3.2 “Accesibilidad”.

No discriminación. Accesibilidad física y económica. Eliminar barreras de acceso al Sistema Nacional Educativo.

El Distrito 10D01 Ibarra- Pimampiro – San Miguel de Urucuquí ha trabajado activamente para mejorar la accesibilidad educativa en el distrito. Se implementaron medidas para garantizar que todos los estudiantes tengan igualdad de oportunidades en el acceso a la educación, incluyendo programas de educación extraordinaria intensiva.

A continuación, se presentan los principales resultados alcanzados por el Distrito 10D01 Imbabura-Pimampiro-San Miguel de Urucuquí durante el 2023, en las diferentes Unidades del Distrito.

3.2.1 Nivelación y aceleración Pedagógica (NAP)

Es un servicio educativo extraordinario con respecto al rezago educativo, que se entiende como la condición que experimentan aquellas personas que asisten a cada uno de los niveles de educación escolarizada con dos o más años de retraso, respecto a la edad oficial del nivel correspondiente, en relación con la población que asiste a la educación escolarizada ordinaria.

Tabla 18. Nivelación y aceleración Pedagógica (NAP)

NIVELACIÓN Y ACCELERACIÓN PEDAGÓGICA (NAP)					
ESTUDIANTES Y DOCENTES DE EDUCACIÓN ELEMENTAL MEDIA Y SUPERIOR					
DISTRITO	ELEMENTAL	MEDIA	BÁSICA	TOTAL ESTUDIANTES	TOTAL DOCENTES

10D01 IBARRA- PIMAMPIRO-SAN DIGUEL DE URCUQUI	26	28	65	119	7
Total General	26	28	65	119	7

3.2.2 Servicio de Atención Familiar para la Primera Infancia (SAFPI)-

Es un Servicio extraordinario, que se implementa a las familias que tienen niños de 3 y 4 años que no asisten a otro servicio o modalidad de educación inicial, o que, por diversas circunstancias, ubicación geográfica o por decisión de los padres y madres, no acuden a una institución educativa.

Tabla 19. Servicio de Atención Familiar para la Primera Infancia (SAFPI)

SERVICIO DE ATENCIÓN FAMILIAR PARA LA PRIMERA INFANCIA (SAFPI)				
ESTUDIANTES Y DOCENTES DE GRUPO DE 3 Y 4 AÑOS				
DISTRITO	3 AÑOS	4 AÑOS	TOTAL ESTUDIANTES	TOTAL DOCENTES
10D01 IBARRA-PIMAMPIRO-SAN MIGUEL DE URCUQUI	209	157	366	15
Total General	209	157	366	15

3.2.3 Escolaridad Inconclusa

Proyecto de Fortalecimiento al Acceso, Permanencia y Titulación con Énfasis en Inclusión y a lo Largo de la Vida

– (FAPT) de la Campaña Todos ABC, Alfabetización, Educación Básica y Bachillerato “Monseñor Leónidas Proaño”

A continuación, se muestra la estadística de atención por oferta educativa (Alfabetización, Post Alfabetización, Básica Superior Intensiva, Bachillerato Intensivo, Bachillerato Virtual y atención en Centro de Privación de Libertad)

Tabla 20. Estudiantes y docentes de la Oferta Intensiva TS A EXTRAORDINARIA INTENSIVA

ESTUDIANTES Y DOCENTES DE LA OFERTA EXTRAORDINARIA INTENSIVA 2023					
DISTRITO	NOMBRE - DISTRITO	BÁSICA SUPERIOR INTENSIVA	BACHILLERATO INTENSIVO	TOTAL ESTUDIANTES	TOTAL DOCENTES
10D01	IBARRA-PIMAMPIRO URCUQUI	594	1295	1889	101

Tabla 21. Instituciones educativas Fiscales con Oferta Extraordinaria Intensiva

INSTITUCIONES EDUCATIVAS DE LA OFERTA EXTRAORDINARIA INTENSIVA FISCALES 2023		
DISTRITO	AMIE	INSTITUCIONES EDUCATIVAS
10D01 IBARRA-PIMAMPIRO-SAN MIGUEL DE URCUQUI	10H00021	UNIDAD EDUCATIVA ATAHUALPA
10D01 IBARRA-PIMAMPIRO-SAN MIGUEL DE URCUQUI	10H00079	UNIDAD EDUCATIVA CIUDAD DE IBARRA
10D01 IBARRA-PIMAMPIRO-SAN MIGUEL DE URCUQUI	10H00120	UNIDAD EDUCATIVA IBARRA
10D01 IBARRA-PIMAMPIRO-SAN MIGUEL DE URCUQUI	10H00538	UNIDAD EDUCATIVA URCUQUÍ
10D01 IBARRA-PIMAMPIRO-SAN MIGUEL DE URCUQUI	10H00509	UNIDAD EDUCATIVA PIMAMPIRO
10D01 IBARRA-PIMAMPIRO-SAN MIGUEL DE URCUQUI	10H00226	UNIDAD EDUCATIVA VÍCTOR MIDEROS ALMEIDA
10D01 IBARRA-PIMAMPIRO-SAN MIGUEL DE URCUQUI	10H00201	UNIDAD EDUCATIVA RUMIPAMBA
10D01 IBARRA-PIMAMPIRO-SAN MIGUEL DE URCUQUI	10H00219	UNIDAD EDUCATIVA SALINAS

Tabla 22. Instituciones educativas fiscomisionales con Oferta Extraordinaria Intensiva

INSTITUCIONES EDUCATIVAS DE LA OFERTA EXTRAORDINARIA INTENSIVA FISCOMISIONALES 2023		
DISTRITO	AMIE	INSTITUCIONES EDUCATIVAS
10D01 IBARRA-PIMAMPIRO-SAN MIGUEL DE URCUQUI	10H00030	UNIDAD EDUCATIVA PCEI LINCOLN LARREA
10D01 IBARRA-PIMAMPIRO-SAN MIGUEL DE URCUQUI	10H00066	UNIDAD EDUCATIVA FISCOMISIONAL JOSE MARIA VELAZ, SJ – IRFEYAL EXTENSION 11 SAN MIGUEL DE IBARRA
10D01 IBARRA-PIMAMPIRO-SAN MIGUEL DE URCUQUI	10H00117	UNIDAD EDUCATIVA PCEI IMBABURA - UNEDI

Tabla 23. Instituciones educativas particulares con Oferta Extraordinaria Intensiva

INSTITUCIONES EDUCATIVAS DE LA OFERTA EXTRAORDINARIA INTENSIVA PARTICULARES 2023		
DISTRITO	AMIE	INSTITUCIONES EDUCATIVAS

10D01 IBARRA-PIMAMPIRO-SAN MIGUEL DE URCUQUI	10H00080	COLEGIO DE BACHILLERATO PCEI AMERICANO
10D01 IBARRA-PIMAMPIRO-SAN MIGUEL DE URCUQUI	10H00084	COLEGIO DE BACHILLERATO PCEI MANUELA ESPEJO
10D01 IBARRA-PIMAMPIRO-SAN MIGUEL DE URCUQUI	10H00789	COLEGIO PARTICULAR DE BACHILLERATO PCEI BUENAS NUEVAS
10D01 IBARRA-PIMAMPIRO-SAN MIGUEL DE URCUQUI	10H00790	COLEGIO DE BACHILLERATO PCEI TESLA
10D01 IBARRA-PIMAMPIRO-SAN MIGUEL DE URCUQUI	10H00587	COLEGIO DE BACHILLERATO PCEI PEDRO VICENTE MALDONADO
10D01 IBARRA-PIMAMPIRO-SAN MIGUEL DE URCUQUI	10H00586	COLEGIO DE BACHILLERATO PCEI SIMON BOLIVAR
10D01 IBARRA-PIMAMPIRO-SAN MIGUEL DE URCUQUI	10H00786	COLEGIO DE BACHILLERATO PCEI TIERRA NUEVA
10D01 IBARRA-PIMAMPIRO-SAN MIGUEL DE URCUQUI	10H00801	COLEGIO DE BACHILLERATO PCEI SINDICATO DE CHOFERES PROFESIONALES DE IMBABURA
10D01 IBARRA-PIMAMPIRO-SAN MIGUEL DE URCUQUI	10H00115	COLEGIO DE BACHILLERATO PCEI VIEJO LUCHADOR
10D01 IBARRA-PIMAMPIRO-SAN MIGUEL DE URCUQUI	10H00793	COLEGIO DE BACHILLERATO PCEI NELSON MANDELA

Tabla 24. Estudiantes y docentes de la Oferta Extraordinaria Semipresencial

ESTUDIANTES Y DOCENTES DE LA OFERTA EXTRAORDINARIA SEMIPRESENCIAL 2023							
DISTRITO	NOMBRE - DISTRITO	ALFABETIZACIÓN	POST ALFABETIZACIÓN	BÁSICA SUPERIOR INTENSIVA	BACHILLERATO INTENSIVO	TOTAL ESTUDIANTES	TOTAL DOCENTES
10D01	IBARRA-PIMAMPIRO URCUQUI	27	23	594	1295	1939	101

Tabla 25. Instituciones educativas de la Oferta Extraordinaria Semipresencial

INSTITUCIONES EDUCATIVAS DE LA OFERTA EXTRAORDINARIA SEMIPRESENCIAL 2023		
DISTRITO	AMIE	INSTITUCIONES EDUCATIVAS
10D01 IBARRA-PIMAMPIRO-SAN MIGUEL DE URCUQUI	10H00797	COLEGIO DE BACHILLERATO PCEI AMAZONAS

10D01 IBARRA-PIMAMPIRO-SAN MIGUEL DE URCUQUI	10H00080	COLEGIO DE BACHILLERATO PCEI AMERICANO
10D01 IBARRA-PIMAMPIRO-SAN MIGUEL DE URCUQUI	10H00789	COLEGIO PARTICULAR DE BACHILLERATO PCEI BUENAS NUEVAS
10D01 IBARRA-PIMAMPIRO-SAN MIGUEL DE URCUQUI	10H00066	IRFEYAL EXTENSION 11 SAN MIGUEL DE IBARRA
10D01 IBARRA-PIMAMPIRO-SAN MIGUEL DE URCUQUI	10H00030	COLEGIO DE BACHILLERATO LINCOLN LARREA
10D01 IBARRA-PIMAMPIRO-SAN MIGUEL DE URCUQUI	10H00084	COLEGIO DE BACHILLERATO PCEI"MANUELA ESPEJO
10D01 IBARRA-PIMAMPIRO-SAN MIGUEL DE URCUQUI	10H00790	COLEGIO DE BACHILLERATO PCEI NIKOLA TESLA
10D01 IBARRA-PIMAMPIRO-SAN MIGUEL DE URCUQUI	10H00587	COLEGIO DE BACHILLERATO PCEI PEDRO VICENTE MALDONADO
10D01 IBARRA-PIMAMPIRO-SAN MIGUEL DE URCUQUI	10H00586	COLEGIO DE BACHILLERATO PCEI SIMON BOLIVAR
10D01 IBARRA-PIMAMPIRO-SAN MIGUEL DE URCUQUI	10H00786	COLEGIO DE BACHILLERATO PCEI TIERRA NUEVA
10D01 IBARRA-PIMAMPIRO-SAN MIGUEL DE URCUQUI	10H00117	UNIDAD EDUCATIVA IMBABURA P.C.E.I
10D01 IBARRA-PIMAMPIRO-SAN MIGUEL DE URCUQUI	10H00115	COLEGIO DE BACHILLERATO PCEI VIEJO LUCHADOR
10D01 IBARRA-PIMAMPIRO-SAN MIGUEL DE URCUQUI	10H00793	COLEGIO DE BACHILLERATO PCEI NELSON MANDELA
10D01 IBARRA-PIMAMPIRO-SAN MIGUEL DE URCUQUI	10H00120	UNIDAD EDUCATIVA IBARRA
10D01 IBARRA-PIMAMPIRO-SAN MIGUEL DE URCUQUI	10H00538	UNIDAD EDUCATIVA URCUQUÍ
10D01 IBARRA-PIMAMPIRO-SAN MIGUEL DE URCUQUI	10H00509	UNIDAD EDUCATIVA PIMAMPIRO
10D01 IBARRA-PIMAMPIRO-SAN MIGUEL DE URCUQUI	10H00079	UNIDAD EDUCATIVA CIUDAD DE IBARRA
10D01 IBARRA-PIMAMPIRO-SAN MIGUEL DE URCUQUI	10H00226	UNIDAD EDUCATIVA VÍCTOR MIDEROS A.
10D01 IBARRA-PIMAMPIRO-SAN MIGUEL DE URCUQUI	10H00021	UNIDAD EDUCATIVA ATAHUALPA
10D01 IBARRA-PIMAMPIRO-SAN MIGUEL DE URCUQUI	10H00201	UNIDAD EDUCATIVA RUMIPAMBA
10D01 IBARRA-PIMAMPIRO-SAN MIGUEL DE URCUQUI	10H00219	UNIDAD EDUCATIVA SALINAS
10D01 IBARRA-PIMAMPIRO-SAN MIGUEL DE URCUQUI	10H00801	COLEGIO DE BACHILLERATO PCEI SINDICATO PROVINCIAL DE CHOFERES PROFESIONALES DE IMBABURA

Tabla 26. Estudiantes y docentes de la Oferta Extraordinaria Virtual

ESTUDIANTES Y DOCENTES DE LA OFERTA EXTRAORDINARIA VIRTUAL 2023					
DISTRITO	NOMBRE - DISTRITO	BÁSICA SUPERIOR INTENSIVA	BACHILLERATO INTENSIVO	TOTAL ESTUDIANTES	TOTAL DOCENTES

10D01	IBARRA- PIMAMPIRO URCUQUI	230	712	942	78
-------	------------------------------	-----	-----	-----	----

Tabla 27. Instituciones educativas de la Oferta Extraordinaria Virtual

INSTITUCIONES EDUCATIVAS DE LA OFERTA EXTRAORDINARIA VIRTUAL 2023		
DISTRITO	AMIE	INSTITUCIONES EDUCATIVAS
10D01 IBARRA-PIMAMPIRO-SAN MIGUEL DE URCUQUI	10H00080	COLEGIO DE BACHILLERATO PCEI AMERICANO
10D01 IBARRA-PIMAMPIRO-SAN MIGUEL DE URCUQUI	10H00793	COLEGIO PARTICULAR DE BACHILLERATO PCEI NELSON MANDELA
10D01 IBARRA-PIMAMPIRO-SAN MIGUEL DE URCUQUI	10H00587	COLEGIO DE BACHILLERATO PCEI PEDRO VICENTE MALDONADO
10D01 IBARRA-PIMAMPIRO-SAN MIGUEL DE URCUQUI	10H00790	COLEGIO PARTICULAR DE BACHILLERATO PCEI TESLA
10D01 IBARRA-PIMAMPIRO-SAN MIGUEL DE URCUQUI	10H00117	UNIDAD EDUCATIVA PCEI IMBABURA - UNEDI
10D01 IBARRA-PIMAMPIRO-SAN MIGUEL DE URCUQUI	10H00084	COLEGIO PARTICULAR DE BACHILLERATO PCEI MANUELA ESPEJO
10D01 IBARRA-PIMAMPIRO-SAN MIGUEL DE URCUQUI	10H00786	COLEGIO DE BACHILLERATO PCEI TIERRA NUEVA
10D01 IBARRA-PIMAMPIRO-SAN MIGUEL DE URCUQUI	10H00115	COLEGIO PARTICULAR DE BACHILLERATO PCEI VIEJO LUCHADOR

Tabla 28. Titulación de estudiantes de la Oferta Extraordinaria

TITULACION DE ESTUDIANTES DE LA OFERTA EXTRAORDINARIA TERCERO BACHILLERATO 2023			
DISTRITO	AMIE	NOMBRE - INSTITUCIÓN	TOTAL
10D01	10H00538	UNIDAD EDUCATIVA URCUQUÍ	20
10D01	10H00079	UNIDAD EDUCATIVA CIUDAD DE IBARRA	36
10D01	10H00079	UNIDAD EDUCATIVA CIUDAD DE IBARRA	20
10D01	10H00793	COLEGIO PARITUCULAR DE BACHILLERATO PCE-I NELSON MANDELA	45
10D01	10H00120	UNIDAD EDUCATIVA IBARRA	96
10D01	10H00084	COLEGUI DE BACHILLERATO PCEI MANUELA ESPEJO	42
10D01	10H00509	UNIDAD EDUCATIVA PIMAMPIRO	42
10D01	10H00226	UNIDAD EDUCATIVA VICTOR MIDEROS ALMEIDA	23
10D01	10H00226	UNIDAD EDUCATIVA VICTOR MIDEROS ALMEIDA	20

10D01	10H00219	UNIDAD EDUCATIVA SALINAS	26
10D01	10HH00021	UNIDAD EDUCATIVA ATAHUALPA	24
10D01	10HH00021	UNIDAD EDUCATIVA ATAHUALPA	34
10D01	10H00080	COLEGIO DE BACHILLERATO PCEI AMERICANO	60
10D01	10H00030	UNIDAD EDUCATIVA PCEI LINCOLN LARREA	20
10D01	10HH00086	UNIDAD EDUCATIVA 28 DE SEPTIEMBRE	10
10D01	10H00201	UNIDAD EDUCATIVA RUMIPAMBA	36
10D01	10H00115	COLEGIO DE BACHILLERATO PCEI VIEJO LUCHADOR	24
10D01	10H00790	COLEGIO PARTICULAR DE BACHICHERATO PCEI NIKOLA TESLA	123
10D01	10H00587	CPLEGIO DE BACHILLERATO PCEI PEDRO VICENTE MALDONADO	115
10D01	10H00586	COLEGIO DE BACHILLERATO PCEI SIMON BOLIVAR	5
10D01	10H00586	COLEGIO DE BACHILLERATO PCEI SIMON BOLIVAR	50
10D01	10H00786	COLEGIO DE BACHILLERATO PCEI "TIERRA NUEVA"	45
10D01	10H00117	UNIDAD EDUCATIVA PCEI IMBABURA UNEDI	124
10D01	10H00801	COLEGIO DE BACHILLERATO PCEI SINDICATO PROVINCIAL DE CHOFERES PROFESIONALES DE IMBABURA	2
TOTAL			1042

3.3 "Aceptabilidad".

Que la forma y contenido de la educación sean contextualizados, diversificados y adecuados. Relevantes y culturalmente apropiados.

El distrito 10D01 Ibarra – Pimampiro -San Miguel de Urququi en la promoción de la aceptabilidad educativa ha sido una prioridad, fomentando un entorno inclusivo y respetuoso. Se han llevado a cabo campañas de concienciación para combatir la discriminación y se ha trabajado en estrecha colaboración con la comunidad para incorporar sus opiniones en la toma de decisiones, asegurando así que la educación sea percibida como valiosa y relevante.

3.3.1 Instituciones De Educación Especializada

Es una modalidad de atención del sistema educativo de tipo transversal e interdisciplinario dirigida a estudiantes con necesidades educativas especiales asociadas la discapacidad no susceptible de inclusión. Plantea el reconocimiento de las diferencias y el respeto de la diversidad, asegura el cumplimiento del principio de equiparación de oportunidades, como un aspecto de enriquecimiento. Provee un conjunto de servicios, recursos humanos y técnicos, conocimientos especializados y ayudas, con el propósito de asegurar aprendizajes de calidad a los estudiantes.

Rastros territoriales, sobre la inclusión o exclusión de estudiantes, se sistematiza los datos de los excluidos y se socializa con el MIES, se recibe acompañamiento de la UNICEF y la UNESCO.

Tabla 29. Estudiantes y docentes que asisten a las IE especializadas.

UNIDAD EDUCATIVA ESPECIALIZADA BEATRIZ JARRIN		
ESTUDIANTES Y DOCENTES		
DISTRITO	TOTAL ESTUDIANTES	TOTAL DOCENTES
10D01 IBARRA-PIMAMPIRO-SAN MIGUEL DE URCUQUI	178	33
UNIDAD EDUCATIVA ESPECIALIZADA 3 DE DICIEMBRE (UDAI)		
EQUIPO MULTIDISCIPLINARIO		
DISTRITO	TOTAL ESTUDIANTES	TOTAL DOCENTES
10D01 IBARRA-PIMAMPIRO-SAN MIGUEL DE URCUQUI	36	13

No. BENEFICIARIOS: Son 214 estudiantes que asisten a las IE especializadas

3.3.2 Unidades De Apoyo A La Inclusión - UDAI

Son las instancias técnico-operativas que proporcionan apoyo técnico, metodológico y conceptual mediante el trabajo de un equipo de profesionales. La misión es facilitar la inclusión de los niños, niñas y adolescentes con necesidades educativas especiales asociadas o no a una discapacidad, con preferencia de atención a quienes se encuentran en situación o riesgo de exclusión, marginación o de abandono del proceso educativo a través de tres ejes de atención: evaluación /ubicación, intervención, y seguimiento, favoreciendo su acceso, permanencia, participación, aprendizaje, promoción y culminación en el Sistema Educativo Nacional. A continuación, se indica la cobertura:

Tabla 30. Atención en Unidades de Apoyo a la Inclusión

DISTRITO	NRO. DE FUNCIONARIAS UDAI	INSTITUCIONES ESPECIALIZADAS
10D01 IBARRA-PIMAMPIRO-SAN MIGUEL DE URCUQUI	3	2
TOTAL	3	2

3.3.3 Programa Aulas Hospitalarias

Tiene el objetivo de garantizar el acceso, permanencia y aprendizaje y culminación en el Sistema Educativo de los niños, niñas y adolescentes en situación de enfermedad, hospitalización, tratamiento y/o reposo médico prolongado, recibiendo una atención educativa en forma colectiva y/o personalizada, integral y de calidad, mediante la continuidad de su proceso de enseñanza aprendizaje en el contexto educativo hospitalario y/o domiciliario.

Tabla 31. Atención en Aulas Hospitalarias

AULAS HOSPITALARIAS (UDAI)		
DISTRITO	TOTAL ESTUDIANTES	TOTAL DOCENTES
10D01 IBARRA-PIMAMPIRO-SAN MIGUEL DE URQUQUI	1939	6

No. BENEFICIARIOS: Son 1939 estudiantes

3.3.4 Servicio Educativo a los Centros de Adolescentes Infractores (CAI)

Garantizar el acceso, permanencia, aprendizaje y culminación en el Sistema Educativo Nacional de los adolescentes y jóvenes infractores que ingresan a los Centros de Adolescentes Infractores, cumpliendo medidas socioeducativas, a través de un proceso educativo integral, de calidad y adaptado a su realidad; de manera que cuenten con conocimientos y destrezas que contribuyan a la construcción de un plan de autonomía personal, que les permita la reincorporación educativa y su integración familiar, laboral y social.

Tabla 32. Beneficiarios de Servicio Educativo a los Centros De Adolescentes Infractores (CAI)

CAI CENTRO DE ADOLESCENTES INFRACTORES		
DISTRITO	TOTAL ESTUDIANTES	TOTAL DOCENTES
10D01 IBARRA-PIMAMPIRO-SAN MIGUEL DE URQUQUI	30	4

No. BENEFICIARIOS: Son 30 estudiantes y 4 docentes

3.3.5 Pedagogos de Apoyo a la Inclusión

Cumple con la función de garantizar el ejercicio pleno de los derechos humanos en el ámbito educativo permanencia, participación, aprendizaje promoción y culminación mediante el acompañamiento pedagógico de calidad con calidez a los actores educativos, con énfasis a los/las estudiantes con necesidades educativas específicas asociadas o no a la discapacidad que se encuentran incluidos en el Sistema Nacional de Educación, mediante la activación DE CINCO EJES: Identificación, Detección, Fortalecimiento de Conocimientos; Asesoramiento y Acompañamiento; Monitoreo y Seguimiento:

Tabla 33. Identificación de Pedagogos de Apoyo a la Inclusión

PEDAGOGOS DE APOYO		
DISTRITO	TOTAL ESTUDIANTES	TOTAL DOCENTES
10D01 IBARRA-PIMAMPIRO-SAN MIGUEL DE URQUQUI	480	11

No. BENEFICIARIOS: Son 480 estudiantes y 11 docentes

3.4 "Adaptabilidad".

Flexibilidad necesaria para responder a las necesidades educativas en contextos culturales y sociales diversos.

3.4.1 Departamento de Consejería Estudiantil

El Distrito 10D01 ha liderado iniciativas destinadas a fortalecer la adaptabilidad educativa. Se han actualizado planes de estudios para reflejar las últimas tendencias pedagógicas y tecnológicas. Además, se han establecido programas de formación continua para docentes, asegurando que estén equipados para abordar los diversos estilos de aprendizaje y necesidades individuales de los estudiantes.

Tabla 34. Socialización de rutas y protocolos de actuación frente a casos de violencia

SOCIALIZACIÓN DE RUTAS Y PROTOCOLOS DE ACTUACIÓN FRENTE A CASOS DE VIOLENCIA DETECTADOS O METIDOS EN S.E. 3RA ED 2DA IMP.					
Nº ATENCIONES REALIZADAS	CANTON	NRO ESTUDIANTES	NRO REPRESENTANTES	NRO DOCENTES	NRO AUTORIDADES
288	IBARRA -PIMAMPIRO – SAN MIGUEL DE URQUQUÍ	26826	10029	1673	99

Tabla 35. Espacios 100% libres de humo de tabaco

ESPACIOS 100% ESPACIOS LIBRES DE HUMO DE TABACO					
Nº ATENCIONES REALIZADAS	CANTON	NRO ESTUDIANTES	NRO REPRESENTANTES	NRO DOCENTES	NRO AUTORIDADES
8	IBARRA	4	7	36	21

Tabla 36. Campaña de prevención de violencia

CAMPAÑA DE PREVENCIÓN DE VIOLENCIA, ETC,					
Nº ATENCIONES REALIZADAS	CANTON	NRO ESTUDIANTES	NRO REPRESENTANTES	NRO DOCENTES	NRO AUTORIDADES

118	IBARRA /SAN ANTONIO	21851	7018	1232	169
-----	---------------------	-------	------	------	-----

Tabla 37. Talleres de prevención y promoción

TALLERES DE PREVENCIÓN Y PROMOCIÓN					
Nº ATENCIONES REALIZADAS	CANTON	NRO ESTUDIANTES	NRO REPRESENTANTES	NRO DOCENTES	NRO AUTORIDADES
756	IBARRA	54200	22084	4281	355

Tabla 38. Programa Educando en familia

PROGRAMA EDUCANDO EN FAMILIA					
Nº ATENCIONES REALIZADAS	CANTON	NRO ESTUDIANTES	NRO REPRESENTANTES	NRO DOCENTES	NRO AUTORIDADES
58	IBARRA	1328	790	56	25

Tabla 39. Atención y seguimiento a casos de riesgo psicosocial

ATENCIÓN Y SEGUIMIENTO A CASOS DE RIESGO PSICOSOCIAL					
Nº ATENCIONES REALIZADAS	CANTON	NRO ESTUDIANTES	NRO REPRESENTANTES	NRO DOCENTES	NRO AUTORIDADES
1732	IBARRA	3924	2135	432	29

3.5 “Apertura y rendición de cuentas”.

Capacidad de los titulares del derecho para exigir responsabilidades a los titulares de deberes a partir de procesos de monitoreo participativo.

El Distrito 10D01 Ibarra- Pimampiro- San Miguel de Urququí ha mantenido una política de transparencia y apertura, proporcionando información detallada sobre políticas, decisiones y gastos. Se han establecido mecanismos efectivos de retroalimentación, como reuniones periódicas con padres, docentes y miembros de la comunidad, para asegurar que sus inquietudes sean escuchadas y consideradas en la toma de decisiones.

3.5.1 Traslado por bienestar social

Se analiza y gestiona las solicitudes de traslado de los Docentes que laboran dentro de Distrito 10D01, así como aquellos que prestan servicios en otras zonas y desean

laborar en alguna de las instituciones educativas del Distrito 10D01 Ibarra-Pimampiro -San Miguel de Urucuquí.

Tabla 40. Casos de Bienestar Social

CASOS DE BIENESTAR SOCIAL		
MES	FAVORABLES	NO FAVORABLES
ENERO	5	1
FEBRERO	0	
MARZO	3	2
ABRIL	1	
MAYO	4	2
JUNIO	3	2
JULIO	3	
DICIEMBRE	2	
TOTAL	21	7

Tabla 41. Jubilaciones año 2023

REPORTE PAGO DE JUBILACIONES AÑO 2023 - ACUERDO MDT-0185 JUBILADOS (2019-2020)				
NOMBRE EOD	ACUERDO AL QUE PERTENECE	PAGO BONOS	PAGO	TOTAL PAGADOS 2023
			EFFECTIVO	
DIRECCION DISTRITAL 10D01 IBARRA	ACUERDO-MDT185	31	4	35
TOTAL PAGADOS 2023		31	4	35

Tabla 42. Jubilaciones año 2023, amparados en el ACUEDO MDT-2021-239

REPORTE DE PAGOS JUBILADOS AÑOS 2023 - AMPARADOS EN ACUERDO MDT-2021-239				
PROCESOS- DE JUBILACION 2023	NRO. DE JUBILADOS	PAGOS EFECTIVO 2019	NRO DE PERSONAS QUE RECIBIERON EL BENEFICIO	VALOR QUE RECIBIERON
JUBILACION LOSEP	7	PAGOS EFECTIVO 2019-2020	3	188947,5
JUBILACION CODIGO DE TRABAJO	6	PAGO EN EFECTIVO - 2018-2019-2020	10	404986,5
JUBILACION PATRONAL	6	PAGO EN EFECTIVO 2023	5	819,69

Tabla 43. Reporte de Jubilaciones año 2023

REPORTE DE JUBILACIONES 2023			
PROCESOS-2023	NRO.	PAGOS EFECTIVO 2019	Nro.

JUBILACION LOSEP	7	PAGOS EFECTIVO 2019-2020	3
JUBILACION CODIGO DE TRABAJO	6	PAGO EN EFECTIVO - 2018-2019-2020	10
JUBILACION PATRONAL	6	PAGO EN EFECTIVO 2023	5

Se ha cancelado a 50 funcionarios públicos por el beneficio de jubilación con presupuesto de \$2.352.134,00, durante el año 2023.

3.5.2 Concurso de méritos y oposición para llenar vacantes de docentes en el magisterio nacional

Con el objetivo de seleccionar a los mejores profesionales que vayan a ocupar vacantes docentes en el Magisterio Nacional, se ejecutó el concurso de méritos y oposición en instituciones interculturales y en interculturales bilingües en el año 2023 de acuerdo con el siguiente detalle:

Tabla 44. Ganadores de Concurso de Mérito y Oposición IE Interculturales

GANADORES CONCURSO DE MÉRITOS Y OPOSICIÓN IE INTERCULTURALES		
DISTRITO	INSCRITOS EN CONCURSO	GANADORES EDUCACION GENERAL BASICA DE 2DO A SEPTIMO
10D01 Ibarra-Pimampiro-Urcuquí	228	4
TOTAL:	228	4

Tabla 45. Ganadores de Concurso de Mérito y Oposición IE Interculturales Bilingües

GANADORES CONCURSO DE MÉRITOS Y OPOSICIÓN IE INTERCULTURALES BILINGÜES		
DISTRITO	INSCRITOS EN CONCURSO	GANADORES RÉGIMEN SIERRA- AMAZONÍA
10D01 Ibarra-Pimampiro-Urcuquí	4	1
TOTAL:	4	1

❖ Eje 1: Resiliencia generacional.

Adaptabilidad de los diferentes miembros de la comunidad educativa frente a situaciones de riesgo o vulnerabilidad.

El Distrito 10D01 ha prestado servicios educativos para personas jóvenes, adultas y adultas mayores en situación de escolaridad inconclusa que se brindan a través de las instituciones educativas de sostenimiento fiscal, ficomisional, municipal y particular, que comprenden desde Alfabetización hasta el nivel de Bachillerato General (Ciencias y Técnico), promoviendo una educación para la vida en la que se fortalezca el enfoque socioemocional y, al mismo tiempo, la generación de una ciudadanía más activa y participativa.

❖ **Eje 2: Revalorización profesional.**

Operativización para el fortalecimiento de capacidades y el trabajo interinstitucional para la garantía de la profesión educativa digna.

En el Distrito 10D01 Ibarra – Pimampiro – San Miguel de Urcuquí tiene en el año 2023, 3518 docentes en servicio activo, y 62581 estudiantes. A final de cada año lectivo existen jubilaciones docentes por tal razón se socializa a autoridades y docentes para que se capaciten y realicen cursos, seminarios y maestrías en educación, así como también se incentiva a la comunidad a optar por la carrera docente que simboliza más que una profesión, una tarea de gratificación.

El Distrito 10D01 ayuda al acceso a recursos tecnológicos y plataformas educativas para todos los docentes. Esto facilitará la integración efectiva de la tecnología en el proceso de enseñanza-aprendizaje y promoverá la adaptación a entornos educativos digitales, reflejando así nuestro compromiso con la revalorización profesional, reconociendo la importancia crucial de un personal educativo altamente calificado y motivado en la construcción de un distrito educativo sólido y orientado al éxito.

Logrando así promover y cumplir con los objetivos de mejoramiento académico, generando un impacto histórico en la educación y transformar la Patria.

❖ **Eje 3: Apropiación comunitaria.**

Capacidad de una comunidad para tomar control de su propio bienestar, seguridad y desarrollo.

El Distrito 10D01 despliega una estrategia integral al vincular estrechamente sus esfuerzos con las unidades educativas locales, con el objetivo de impulsar el progreso tanto de la comunidad educativa como de la sociedad en su conjunto. Esta colaboración se fundamenta en la creencia de que una educación de calidad es la piedra angular para el desarrollo sostenible.

Mediante programas de participación, el distrito fomenta una comunicación fluida y bidireccional con las unidades educativas. Se promueven reuniones regulares donde se comparten experiencias, desafíos y mejores prácticas, creando un ambiente propicio para la colaboración y el intercambio de ideas. Esta interacción constante contribuye a la identificación de áreas de mejora y la implementación de soluciones efectivas.

La vinculación estrecha entre el distrito y las unidades educativas no solo potencia el progreso académico, sino que también contribuye de manera significativa al desarrollo integral de la comunidad educativa y, en última instancia, a la mejora de la sociedad en su conjunto

4. Presupuesto

4.1 Unidad Financiera

La Unidad Distrital Financiera es responsable de planificar, coordinar y gestionar la ejecución de los recursos financieros para que se cumplan los objetivos de la Dirección Distrital 10D01 Ibarra Pimampiro San Miguel de Urququí –Educación.

Reporte del Sistema eSigef del presupuesto asignado y codificado del ejercicio fiscal 2023 de la Dirección Distrital 10D01 Ibarra-Pimampiro-San Miguel de Urququí-Educación.

Tabla 46. Presupuesto 2023 por tipo de gasto corriente e inversión

PRESUPUESTO 2023 POR TIPO DE GASTO CORRIENTE E INVERSIÓN			
TIPO DE GASTO	CODIFICADO	DEVENGADO	% EJECUCIÓN
CORRIENTE	46.887.879,91	46.869.478,00	99,96%
INVERSIÓN	5.795.457,50	5.768.851,21	99,54 %
TOTAL	52.683.337,41	52.638.329,21	99,91%

Fuente eSigef del Ministerio de Finanzas

De acuerdo al presupuesto Codificado a nivel zonal por tipo de gasto, corresponde a corriente el 99,96% con un rubro codificado de \$ 46.887.879,91 y ejecutado de \$ 46.869.478,00 y a inversión el 99,54% con un rubro codificado de \$ 5.795.457.50 y ejecutado de \$ 5.768.851.21, con un total codificado de \$ 52.683.337,41 y ejecutado de 52.638.329.21.

Tabla 47. Ejecución presupuestaria de enero a diciembre de 2023

EJECUCIÓN PRESUPUESTARIA DE ENERO A DICIEMBRE DE 2023- ZONA 1							
GRUPO GASTO FUENTES DE FINANCIAMIENTO 001, 202, 301							
GRUPO GASTO	NOMBRE GRUPO GASTO	ASIGNADO	CODIFICADO	CERTIFICADO	DEVENGADO	% EJECUCIÓN ASIGNADO	% EJECUCIÓN CODIFICADO
510000	EGRESOS EN PERSONAL	40.626.119,08	48.447.167,35	-	48.442.778,29	119,24%	99,99%
530000	BIENES Y SERVICIOS DE CONSUMO	354.976,00	1.179.835,91	-	1.143.101,46	322,02%	96,89%
570000		32.756,00		-	40.218,19	122,78%	93,95%

	OTROS EGRESOS CORRIENTES		42.809,75				
580000	TRANSFERENCIAS O DONACIONES CORRIENTES	274.832,87	296.543,61	-	295.250,49	109,71%	99,56%
710000	EGRESOS EN PERSONAL PARA INVERSION	0	2.352.134,00	-	2.352.134,00	0,00%	100,00%
730000	BIENES Y SERVICIOS PARA INVERSION	0	10.500,00	-	10.500,00	0,00%	100,00%
750000	OBRAS PUBLICAS	0	263.223,20	-	263.223,20	0,00%	100,00%
990000	OTROS PASIVOS	0	91.123,59	-	91.123,58	0,00%	100,00%
TOTAL GENERAL		41.288.683,95	52.683.337,41		52.638.329,21	127,49%	99,91%

Fuente eSigef del Ministerio de Finanzas

De acuerdo con el análisis del presupuesto asignado y codificado con todas las fuentes de financiamiento por grupo de gasto tanto corriente e inversión, se puede evidenciar que el grupo de gasto 510000 Egresos en Personal con un codificado de \$ 48.447.167,35 y devengado de \$ 48.442.778,29 refleja la ejecución del 99,99%. El grupo de gasto 530000 Bienes y Servicios de Consumo con un codificado de \$1.179.835,91 y devengado de \$1.143.101,46 refleja la ejecución del 96,89%. El grupo de gasto 57 Otros Egresos Corrientes con un codificado de \$ 42.809,75 y devengado de \$ 40.218,19 refleja la ejecución del 93,95%. El grupo de gasto 58 Transferencias o Donaciones Corrientes con un codificado de \$ 296.543,61 y devengado de \$ 295.250,49 refleja la ejecución del 99,56%. Los grupos de gasto 710000 Egresos en personal para inversión, 730000 Bienes y servicios para inversión, 750000 Obras Públicas, 990000 reflejan el 100% de ejecución con relación al devengado con el codificado.

Tabla 48. Gasto corriente fuente 1 - Grupos de gasto 53, 57

GRAFICO 3 GASTO CORRIENTE FTE 1 - GRUPOS DE GASTO 53, 57						
EOD	NOMBRE ENTIDAD	ASIGNADO	CODIFICADO	DEVENGADO	% EJECUCIÓN ASIGNADO	% EJECUCIÓN CODIFICADO
1406632	DIRECCION DISTRITAL 10D01 IBARRA PIMAMPIRO SAN MIGUEL DE URQUQUI - EDUCACIÓN	387.732,00	1.222.645,66	1.183.319,65	305,19%	96,78%

Total general	387.732,00	1.222.645,66	1.183.319,65	305,19%	96,78%
---------------	------------	--------------	--------------	---------	--------

Fuente eSigef del Ministerio de Finanzas

De acuerdo con el análisis de gasto corriente por Distrito Educativo de los grupos de gasto 530000 Bienes y Servicios de Consumo y grupo 570000 Otros Egresos Corrientes, con relación al devengado con codificado la Dirección Distrital 10D01 Ibarra Pimampiro San Miguel de Urququí-Educación tiene la ejecución del 96,78%, y considerando el valor asignado refleja un 305,19% de ejecución.

4.2 Seguros estudiantiles

Se realizó la contratación de seguros estudiantiles de los estudiantes de tercero de bachillerato técnico de las Unidades Educativas 17 de Julio, Caranqui, Provincia de los Lagos, Zuleta, Peñaherrera, Gonzalo Zaldumbide, Pueblo sin Fronteras, María Angélica Idrobo, Atahualpa, Salinas, Ciudad de Ibarra, Urququí, Valle del Chota, se ejecutó el valor de \$4.181,31 para el año lectivo 2023-2024.

Tabla 49. Edificios- locales- residencias y cableado estructurado (instalación - mantenimiento y reparación) de Instituciones Educativas

EDIFICIOS- LOCALES- RESIDENCIAS Y CABLEADO ESTRUCTURADO (INSTALACIÓN - MANTENIMIENTO Y REPARACIÓN) DE INSTITUCIONES EDUCATIVAS							
EOD	NOMBRE ENTIDAD	ASIGNADO	CODIFICADO	COMPROMISO	DEVENGADO	%	%
						EJECUCIÓN ASIGNADO	EJECUCIÓN CODIFICADO
140 6632	DIRECCION DISTRITAL 10D01 IBARRA PIMAMPIRO SAN MIGUEL DE URCUQUI- EDUCACIÓN	0	24.955,74	24.955,48	24.955,48	0,00%	100,00%
TOTAL		0	24.955,74	24.955,48	24.955,48	0,00%	100,00%

Fuente eSigef del Ministerio de Finanzas

En relación con los procesos contratados para mantenimiento de infraestructura educativa de las Instituciones Educativas en la Dirección Distrital 10D01 Ibarra Pimampiro San Miguel de Urququí-Educación se obtuvo un presupuesto codificado de \$ 24.955,74 logrando devengar \$ 24.955,48, se obtuvo la ejecución del 100,00%, se ejecutó el servicio de mantenimiento de la infraestructura existente de la Unidad Educativa 17 de Julio.

4.3 Presupuesto de Jubilaciones

Tabla 50. Jubilaciones año 2023

JUBILACIONES AÑO 2023						
EOD	NOMBRE DE LA EOD	REGIMEN			TOTAL	VALOR
		LOEI	LOSEP	CT		
6632	DIRECCION DISTRITAL 10D01 IBARRA PIMAMPIRO SAN MIGUEL DE URCUQUI - EDUCACION	37	4	9	50	2.352.134,00

Se ha cancelado a 50 funcionarios públicos por el beneficio de jubilación con presupuesto de \$2.352.134,00, durante el año 2023.

5. Desafíos para la gestión 2024

El Distrito Educativo 10D01 Ibarra-Pimampiro-San Miguel de Urququí, promueve el desarrollo integral de hombres y mujeres en edad escolar y personas adultas a través de la aplicación de programas de educación con calidad, calidez y excelencia en las instituciones educativas de su jurisdicción, en un entorno intercultural, inclusivo, equitativo e igualitario que permita alcanzar el buen vivir. Los desafíos 2024 se enmarcan en las siguientes prioridades de política, educativa establecidos por el Ministerio de Educación:

- ✓ Fortalecimiento de la calidad de la educación intercultural, e intercultural bilingüe y de la etnoeducación con el fin de asegurar su inserción en la vida laboral, productiva y social con pertinencia cultural.
- ✓ Capacitación autoridades y docentes sobre el nuevo modelo de Gestión Educativa.
- ✓ Garantizar la calidad, la pertinencia, la articulación de los aprendizajes, la motivación de los estudiantes y su permanencia en el aula.
- ✓ Dotación de textos, uniformes y alimentación.
- ✓ Concurso de Méritos y Oposición para el “Quiero Ser Maestro Intercultural Bilingüe” 2
- ✓ Concurso de Méritos y Oposición para docentes de instituciones interculturales.
- ✓ Continuidad con la plataforma Educa-Empleo dirigida a aspirantes a docentes para el sistema educativo fiscal.
- ✓ Cumplir al 100% de ejecución presupuestaria.

6. Índice

Tabla 1. Estudiantes matriculados por sostenimiento	10
Tabla 2. Reporte de instituciones educativas con fecha 31/12/2023.....	10
Tabla 3. Reporte de Docentes según AMIE en las instituciones educativas.....	11
Tabla 4. Reporte de Docentes según AMIE- Jurisdicción	11
Tabla 5. Creación de instituciones educativas 2023	11
Tabla 6. Trámites de legalización de instituciones educativas 2023.....	11
Tabla 7. Inversión en Alimentación Escolar – 2023.....	12
Tabla 8. Inversión en adquisición de mobiliario y equipamiento para reaperturas	12
Tabla 9. Uniformes escolares entregados – 2023	13
Tabla 10. Textos Escolares entregados – 2023.....	13
Tabla 11. Capacitaciones (virtual – presencial) a instituciones educativas de la Zona 1	14
Tabla 12. Menor cuantía	14
Tabla 13. Consolidado de los procesos del Distrito 10D01	14
Tabla 14. Subasta electrónica inversa	19
Tabla 15. Catálogo electrónico	19
16. Catálogo electrónico ínfima Cuantía	22
Tabla 17. Licitación	24
Tabla 18. Nivelación y aceleración Pedagógica (NAP)	24
Tabla 19. Servicio de Atención Familiar para la Primera Infancia (SAFPI)	25
Tabla 20. Estudiantes y docentes de la Oferta Intensiva TS A EXTRAORDINARIA INTENSIVA.....	25
<i>Tabla 21. Instituciones educativas Fiscales con Oferta Extraordinaria Intensiva.....</i>	<i>26</i>
<i>Tabla 22. Instituciones educativas fiscomisionales con Oferta Extraordinaria Intensiva</i>	<i>26</i>
<i>Tabla 23. Instituciones educativas particulares con Oferta Extraordinaria Intensiva</i>	<i>26</i>
<i>Tabla 24. Estudiantes y docentes de la Oferta Extraordinaria Semipresencial</i>	<i>27</i>
<i>Tabla 25. Instituciones educativas de la Oferta Extraordinaria Semipresencial</i>	<i>27</i>
<i>Tabla 26. Estudiantes y docentes de la Oferta Extraordinaria Virtual</i>	<i>28</i>
<i>Tabla 27. Instituciones educativas de la Oferta Extraordinaria Virtual</i>	<i>29</i>
<i>Tabla 28. Titulación de estudiantes de la Oferta Extraordinaria</i>	<i>29</i>
Tabla 29. Estudiantes y docentes que asisten a las IE especializadas.....	31
Tabla 30. Atención en Unidades de Apoyo a la Inclusión	31
Tabla 31. Atención en Aulas Hospitalarias	32
Tabla 32. Beneficiarios de Servicio Educativo a los Centros De Adolescentes Infractores (CAI)	32
Tabla 33. Identificación de Pedagogos de Apoyo a la Inclusión.....	33
Tabla 34. Socialización de rutas y protocolos de actuación frente a casos de violencia	33
Tabla 35. Espacios 100% libres de humo de tabaco.....	33
Tabla 36. Campaña de prevención de violencia.....	33

Tabla 37. Talleres de prevención y promoción	34
Tabla 38. Programa Educando en familia	34
Tabla 39. Atención y seguimiento a casos de riesgo psicosocial	34
Tabla 40. Casos de Bienestar Social	35
Tabla 41. Jubilaciones año 2023	35
Tabla 42. Jubilaciones año 2023, amparados en el ACUEDO MDT-2021-239	35
Tabla 43. Reporte de Jubilaciones año 2023	35
Tabla 44. Ganadores de Concurso de Mérito y Oposición IE Interculturales	36
Tabla 45. Ganadores de Concurso de Mérito y Oposición IE Interculturales Bilingües..	36
Tabla 46. Presupuesto 2023 por tipo de gasto corriente e inversión	38
Tabla 47. Ejecución presupuestaria de enero a diciembre de 2023	38
Tabla 48. Gasto corriente fuente 1 - Grupos de gasto 53, 57	39
Tabla 49. Edificios- locales- residencias y cableado estructurado (instalación - mantenimiento y reparación) de Instituciones Educativas.....	40
Tabla 50. Jubilaciones año 2023	41

DESARROLLO DEL DOCUMENTO		
Nombre	Firma	Fecha
ESP. KATTY JURADO ANALISTA DE PLANIFICACION		18/02/2024
APROBACIÓN DEL DOCUMENTO		
NOMBRE	Firma	Fecha
ING. MARIA BELEN ESPIN DIRECTORA DISTRITAL 10D01		18/02/2024

ANEXOS:

ENTREGA DE RACIONES ALIMENTICIAS



ENTREGA DE UNIFORMES ESCOLARES



ENTREGA DE TEXTOS ESCOLARES



MANTENIMIENTO Y MURO DE UE 17 DE JULIO



CONSTRUCCIÓN DE AULA Y BATERÍAS SANITARIAS UE TEODORO GOMEZ DE LA TORRE



