

# **RENDICIÓN DE CUENTAS 2022**

## **INFORME NARRATIVO DE RENDICIÓN DE**

**DIRECCIÓN DISTRICTAL 22D01  
LA JOYA DE LOS SACHAS – EDUCACIÓN**

ENERO – DICIEMBRE 2022

**Gobierno  
del Ecuador**

**GUILLERMO LASSO  
PRESIDENTE**

**Mapa geográfico del Distrito 22D01 La Joya de Los Sachas – Educación.**

Ilustración 1. Mapa geográfico del Distrito 22D01 La Joya de Los Sachas – Educación.

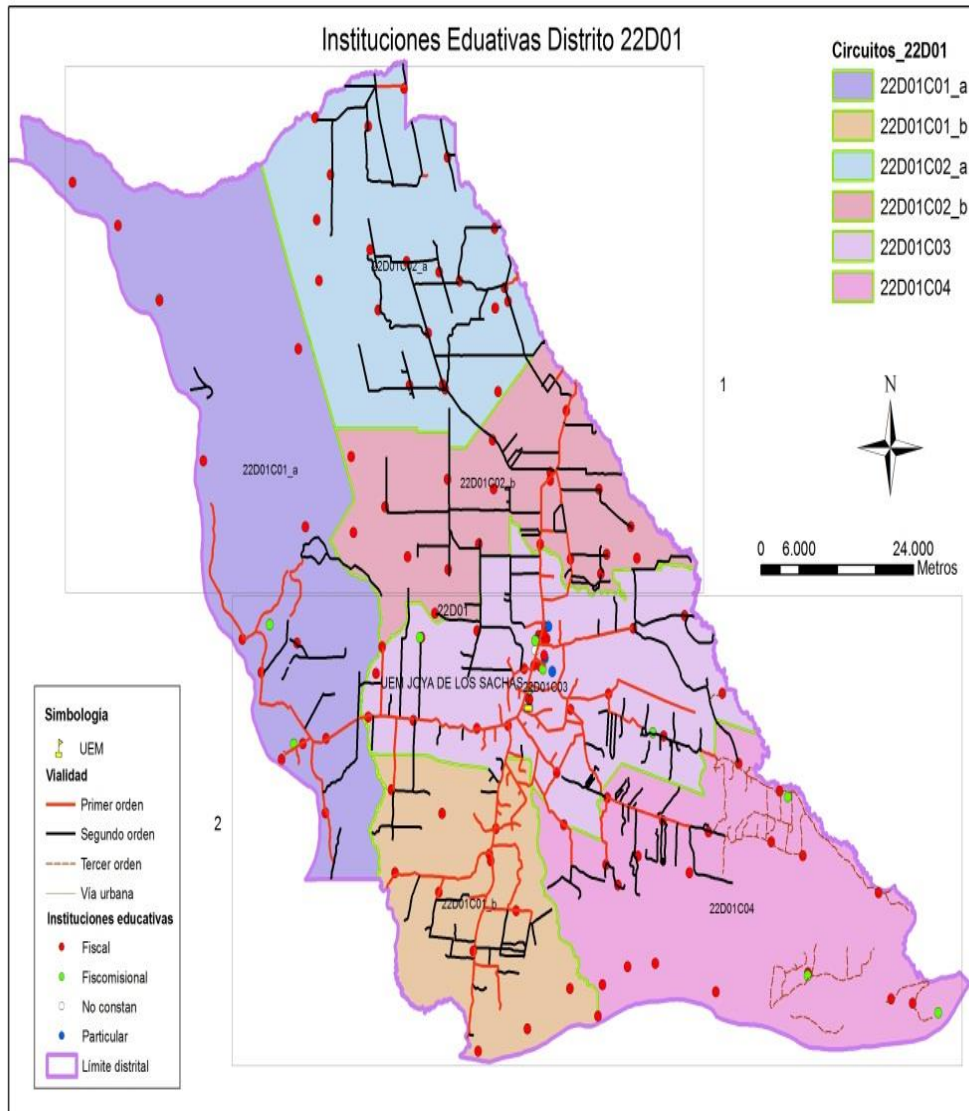

Fuente: GIEE

Autor: Unidad Distrital de Planificación

Dirección Distrital 22D01 La Joya de Los Sachas - Educación

**Dirección:** Av. Los Laureles y calle S/N  
**Código postal:** 220101 / La Joya de Los Sachas-Ecuador  
**Teléfono:** 593-062899801/ [www.educacion.gob.ec](http://www.educacion.gob.ec)

## **Presentación**

En cumplimiento de la Constitución de la República del Ecuador, artículos 95, 100, 204, 208, de la Ley Orgánica de Participación Ciudadana, artículos 89, 90, 91, 92, 94, 95, de la Ley Orgánica del Consejo de Participación Ciudadana y Control Social, artículos 9, 11, 12 se procede a dar fiel cumplimiento a; Resolución Nro. PCCS-PLE-SG-069-2021-476, del 10 de marzo de 2021, el Consejo de Participación Ciudadana y Control Social (CPCCS) donde se procedió a establecer el inicio y los mecanismos del proceso de Rendición de Cuentas del ejercicio fiscal 2022. De igual manera la Guía especializada de rendición de cuentas para las instituciones y entidades de la Función Ejecutiva, pág. 11, determina que “deben rendir cuentas todas las instituciones y entidades, en el nivel de Unidades de Administración Financiera (UDAF) o instituciones de nivel nacional y sus Entidades Operativas Desconcentradas (EOD), responsables de la administración de fondos públicos en territorio”.

Siendo concordantes con lo que establece la normativa legal, se presenta el informe de Rendición de cuentas del ejercicio fiscal 2022, donde se detalla la ejecución de actividades administrativas y operativas de las diez unidades distritales en beneficio de 94 instituciones educativas pertenecientes al Cantón la Joya de Los Sachas en el periodo del 1 de enero de 2022 al 31 de diciembre de 2022.

**Dirección Distrital 22D01 La Joya de Los Sachas - Educación**

**Dirección:** Av. Los Laureles y calle S/N  
**Código postal:** 220101 / La Joya de Los Sachas-Ecuador  
**Teléfono:** 593-062899801/ [www.educacion.gob.ec](http://www.educacion.gob.ec)

## 1. Glosario de siglas

- I.E.- Instituciones Educativas.
- FAPT. - Fortalecimiento al Acceso, Permanencia, Titulación con Énfasis en Inclusión y a lo largo de La Vida.
- NAP. - Nivelación y Aceleración Pedagógica.
- SAFPI. - Servicio de Atención Familiar para la Primera Infancia.
- ASRE. - Apoyo, Seguimiento y Regulación de la Educación.
- QUIPUX. - Sistema de Gestión Documental.
- MOGAC. - Módulo de Gestión de Atención Ciudadana.
- ESIGEF. - Sistema Integrado de Gestión Financiera.
- QSM. – Quiero Ser Maestro.
- QSMB. - Quiero Ser Maestro Bilingüe.

## 2. Introducción

La Misión del Ministerio de Educación es garantizar el acceso y calidad de la educación en todos sus niveles, inicial, básica, bachillerato así como a los habitantes del territorio nacional, mediante la formación integral, holística e inclusiva de niños, niñas, jóvenes y adultos, tomando como eje fundamental de la in el enfoque de interculturalidad, la plurinacionalidad, las lenguas ancestrales y género basado en derechos y deberes fundamentales que contribuyen al desarrollo social y económico, forjando un pleno ejercicio de la ciudadanía mediante la práctica activa del principio de unidad en la diversidad en todos los pueblos y nacionalidades.

La Dirección Distrital 22D01 La Joya de Los Sachas - Educación, se encuentra situada en la provincia de Orellana; Cantón La Joya de Los Sachas, alineada con el proyecto del nuevo modelo de gestión, cuyo trabajo engloba a los 6 Circuitos Educativos, cuya estructura y gestión contribuyen al fortalecimiento de los servicios educativos acercando

de esta manera la educación hacia la ciudadanía, acoplando a las diversas realidades locales, fortaleciendo las prácticas culturales y valorando los saberes ancestrales.

La Dirección Distrital 22D01 La Joya de Los Sachas - Educación, conformada por 6 circuitos, 94 instituciones educativas, de los cuales 90 son fiscales, 1 fiscomisionales y 3 particulares; estas instituciones educativas se encuentran en funcionamiento, y en continuo acompañamiento que garantiza el normal desarrollo de las actividades académicas, atendiendo a un total de 16617 estudiantes y 939 docentes.

### **3. Resumen**

La Dirección Distrital 22D01 La Joya de Los Sachas - Educación, conformada por 6 circuitos, 94 instituciones educativas, de los cuales 90 son fiscales, 1 fiscomisionales y 3 particulares; mismas que, se encuentran en funcionamiento, con la asesoría continua de las diferentes unidades distritales así como del personal designado como asesores y auditores educativos, garantizando de esta manera el normal y eficiente desarrollo de las actividades académicas, atendiendo a un total de 16617 estudiantes y 939 docentes.

En el periodo 2022 a la Dirección Distrital 22D01, se asignaron un presupuesto de \$ 14136819,53, de los cuales \$ 12167944,91 se consideran gasto de inversión y \$ 1968874,62 como gasto corriente. La ejecución presupuestaria general en el periodo 2022 asciende a \$ 14097855,48 equivalente al 99.72

La Planificación Operativa Anual 2022, contó con 69 metas ejecutadas de manera efectiva y un porcentaje de ejecución del 98.31%, mientras que en gasto de inversión el porcentaje es del 99,95%.

Es pertinente hacer el reconocimiento al trabajo colaborativo y mancomunado del equipo que conforman las diez unidades distritales ya que el éxito obtenido en las gestiones operativas, en el ámbito administrativo, operativo, gestiones dependieron del empoderamiento gran compromiso hacia el sistema educativo, los resultados se ven reflejados en el detalle del siguiente informe.

#### 4. Rendición de cuentas gestión 2022

- Eje 1 “Encontrémonos”. Reactivación de las unidades educativas y planes de reinserción escolar y nivelación.

Estructura Circuital de la Dirección Distrital 22D01

Tabla 1. Estructura Circuital de la Dirección Distrital 22D01

<b>CODIFICACIÓN</b>	<b>NOMBRE DEL CIRCUITO EDUCATIVO</b>	<b>No.</b>
22D01C01_a	SAN SEBASTIAN DEL COCA	11
22D01C01_b	SAN CARLOS	10
22D01C02_a	RUMIPAMBA - 3 DE NOVIEMBRE	18
22D01C02_b	ENOKANQUI - LAGO SAN PEDRO	17
22D01C03	LA JOYA DE LOS SACHAS	20
22D01C04	POMPEYA -UNION MILAGREÑA	18

Fuente: GIEE

Autor: Unidad Distrital de Planificación

Tabla 2. Proyecto SAFPI periodo 2022.

DISTRITO	PARTICIPANTES						DOCENTES	
	SAFPI (Servicio de Atención Familiar para la Primera Infancia) AÑO LECTIVO 2021/2022			SAFPI (Servicio de Atención Familiar para la Primera Infancia) AÑO LECTIVO 2022/2023			SAFPI	
	Inscritos	Asistente	% Desertados	Inscritos	Asistente	% Desertados	2021/2022	2022-2023
	22D01	119	103	13,45%	110	97	11.82%	3

Fuente: Reporte académico.

Autor: Unidad Distrital de ASRE.

Tabla 3. Proyecto NAP periodo 2022.

DISTRITO	PARTICIPANTES						DOCENTES	
	NAP (Nivelación y Aceleración Pedagógica) AÑO LECTIVO 2021/2022			NAP (Nivelación y Aceleración Pedagógica) AÑO LECTIVO 2022/2023			NAP	
	Inscritos	Aprobados	% Desertados	Inscritos	Aprobados	% Desertados	2021/2022	2022-2023
22D01	146	144	1,37	82	74	9.76%V	7	7

Fuente: Reporte académico.

Autor: Unidad Distrital de ASRE.

Proyecto de Fortalecimiento al Acceso, Permanencia, Titulación con Énfasis en Inclusión y a lo largo de La Vida, Básica Superior periodo 2022.

Tabla 4. Proyecto FAPT Básica Superior periodo 2022.

PARTICIPANTES												
BÁSICA SUPERIOR INTENSIVA												
DISTRITO	UNIDAD EDUCATIVA	FASE VIII ABRIL 2021 - ABRIL 2022				FASE IX OCTUBRE 2021 - SEPTIEMBRE 2022				DOCENTES		
		INSCRITOS	PROMOVIDOS	DESERTADOS	% DESERTADOS	INSCRITOS	PROMOVIDOS	DESERTADOS	% DESERTADOS	Nro. Docentes asignados	Nro. Docentes contratados Abril 2021 - Abril 2022	Nro. Docentes contratados Octubre 2021 - Septiembre 2022
22D01	CIUDAD DE IBARRA	139	112	27	19.42	52	35	17	32.69	6	4	2

Fuente: Reporte académico.

Autor: Unidad Distrital de ASRE.

Proyecto de Fortalecimiento al Acceso, Permanencia, Titulación con Énfasis en Inclusión y a lo largo de La Vida, Bachillerato periodo 2022.

Tabla 5. Proyecto de FAPT, Bachillerato periodo 2022.

PARTICIPANTES															
BACHILLERATO INTENSIVO OCTUBRE 2021 - ABRIL 2022															
DISTRITO	UNIDAD EDUCATIVA	1RO BGU				2DO BGU				3RO BGU			DOCENTES		
		INSCRITOS	PROMOVIDOS	DESERTADOS	% DESERTADOS	INSCRITOS	PROMOVIDOS	DESERTADOS	% DESERTADOS	INSCRITOS	GRADUADOS	DESERTADOS	% DESERTADOS	Nro. Docentes asignados	Nro. Docentes contratados OCTUBRE 2021 - Abril 2022
22D01	CIUDAD DE IBARRA	201	126	75	37.31	80	45	35	43.75	134	116	18	13.43	10	10

PARTICIPANTES															
BACHILLERATO INTENSIVO MAYO 2022 - OCTUBRE 2022															
DISTRITO	UNIDAD EDUCATIVA	1RO BGU				2DO BGU				3RO BGU			DOCENTES		
		INSCRITOS	PROMOVIDOS	DESERTADOS	% DESERTADOS	INSCRITOS	PROMOVIDOS	DESERTADOS	% DESERTADOS	INSCRITOS	GRADUADOS	DESERTADOS	% DESERTADOS	Nro. Docentes asignados	Nro. Docentes contratados MAYO 2022
22D01	CIUDAD DE IBARRA	125	80	45	36.00	157	122	35	22.29	59	47	12	20.34	11	11

Fuente: Reporte académico.  
Autor: Unidad Distrital de ASRE.



**ALIMENTACIÓN ESCOLAR:**

RACIONES ALIMENTICIAS ENTREGADAS EN EL AÑO 2022 POR LA DIRECCIÓN DISTRITAL 22D01 LA JOYA DE LOS SACHAS – EDUCACIÓN.		
DISTRITOS	ESTUDIANTES	TOTAL, RACIONES
22D01	132.309	1.790.817

Fuente: Actas de entrega - recepción.

Autor: Unidad Distrital de Administración Escolar.

**TEXTOS ESCOLARES:**

TEXTOS ESCOLARES ENTREGADOS EN EL AÑO 2022 POR LA DIRECCIÓN DISTRITAL 22D01 LA JOYA DE LOS SACHAS – EDUCACIÓN.		
DISTRITOS	TEXTOS ENTREGADOS POR IE	BENEFICIARIOS PLANIFICADOS POR DISTRITO
22D01	108.164	14.033

Fuente: Actas de entrega - recepción.

Autor: Unidad Distrital de Administración Escolar.

**UNIFORMES ESCOLARES:**

UNIFORMES ESCOLARES ENTREGADOS EN EL AÑO 2022 POR LA DIRECCIÓN DISTRITAL 22D01 LA JOYA DE LOS SACHAS – EDUCACIÓN.		
DISTRITOS	UNIFORMES ENTREGADOS POR IE	BENEFICIARIOS PLANIFICADOS POR DISTRITO
22D01	15.228	15.228

Fuente: Actas de entrega - recepción.

Autor: Unidad Distrital de Administración Escolar.

**TRANSPORTE ESCOLAR:**

<b>TRANSPORTE ESCOLAR DOTADO EN EL AÑO 2022 POR LA DIRECCIÓN DISTRITAL 22D01 LA JOYA DE LOS SACHAS – EDUCACIÓN.</b>		
<b>DISTRITOS</b>	<b>BENEFICIARIOS PLANIFICADOS POR DISTRITO</b>	<b>TOTAL, INVERSIÓN</b>
22D01	141	60.796,89

<b>SERVICIO DE TRANSPORTE ESCOLAR PARA CUBRIR LAS RUTAS DE LAS UNIDADES EDUCATIVAS DAYUMA KENTO Y RIO COCA, PERTENECIENTES A LA DIRECCION DISTRITAL 22D01 JOYA DE LOS SACHAS DE LA COORDINACIÓN ZONAL 2 DE EDUCACIÓN.</b>		
<b>RUTA</b>	<b>INSTITUCIÓN BENEFICIARIA</b>	<b>BENEFICIARIOS</b>
22H00371-01	CABO ROMMEL VASQUEZ PALOMINO	32
22H00364-02	SEGUNDO PAREDES PALACIOS	27
22H00276-01	QUITUMBE	20
22H00270-02	BATALLA DE PICHINCHA	24
22H00269-03	REPÚBLICA DE CHILE	38

**MOBILIARIO:**

<b>MOBILIARIO ESCOLAR DOTADO EN EL AÑO 2022 POR LA DIRECCIÓN DISTRITAL 22D01 LA JOYA DE LOS SACHAS – EDUCACIÓN.</b>		
<b>DISTRITOS</b>	<b>BENEFICIARIOS PLANIFICADOS POR DISTRITO</b>	<b>TOTAL, INVERSIÓN</b>
22D01	10.225	303.840,61

Fuente: Actas de entrega - recepción.

Autor: Unidad Distrital de Administración Escolar.

- Eje 2 “Todos”. Educación inclusiva e intercultural en todos los lugares del Ecuador. Una educación intercultural diversa, que vincule a la comunidad.

Implementación de políticas públicas para la igualdad orientadas a grupos de atención prioritaria

IMPLEMENTACIÓN DE POLÍTICAS PÚBLICAS PARA LA IGUALDAD	DETALLE PRINCIPALES ACCIONES REALIZADAS	DETALLE PRINCIPALES RESULTADOS OBTENIDOS	No. DE USUARIOS
Describa las acciones para impulsar e institucionalizar políticas públicas interculturales	IMPLEMENTACIÓN DEL MOSEIB	COMUNIDAD EDUCATIVA DE LA DIRECCIÓN DISTRITAL CONOCEDORES DEL MOSEIB	97
Describa las acciones para impulsar e institucionalizar políticas públicas generacionales	Se realizó las intervenciones oportunas a 1101 estudiantes de los diferentes proyectos SAFPI, NAP y FAPT; en dichas intervenciones se aplicaron diferentes baterías psicológicas, se brindó el asesoramiento a personal docente, revisión de planificaciones micro curriculares y se llevó a cabo el acompañamiento a los estudiantes.	Evaluaciones psicopedagógicas e inclusión educativa a través de la aplicación de estrategias pedagógicas que favorecen el acceso, permanencia y culminación en el sistema educativo de NNA y personas adultas con educación inconclusa.	1101

Dirección Distrital 22D01 La Joya de Los Sachas - Educación

**Dirección:** Av. Los Laureles y calle S/N  
**Código postal:** 220101 / La Joya de Los Sachas-Ecuador  
**Teléfono:** 593-062899801/ www.educacion.gob.ec

<p>Describe las acciones para impulsar e institucionalizar políticas públicas de discapacidades</p>	<p>Se realizó evaluaciones psicopedagógicas a niños, niñas, adolescentes, jóvenes y adultos que presentan necesidades educativas específicas asociadas o no a una discapacidad; dentro de lo cual se aplicaron diferentes pruebas psicométricas y proyectivas para conocer su contexto y establecer estrategias de intervención oportunas.</p>	<p>Elaboración, emisión y socialización de informes psicopedagógicos a la comunidad escolar de las diferentes instituciones educativas pertenecientes a la dirección distrital 22D01.</p>	<p>180</p>
<p>Describe las acciones para impulsar e institucionalizar políticas públicas de género</p>	<p>Realización de charlas de sensibilización continuas, en las que se abordaron temas de respeto, empatía, educación sexual, prevención de embarazo, prevención y denuncia de abuso sexual, esto dirigido tanto a docentes, padres de familia y estudiantes.</p>	<p>Generación de una comunidad educativa que valora y respeta las diferencias personales; además, se ha recalcado el valor que tiene la mujer en los diferentes contextos sociales, académicos y laborales; esto ha contribuido a la disminución de estigmas y ha generado motivación en la población femenina en el establecimiento de metas a largo plazo, como, por ejemplo, continuar con la educación superior.</p>	<p>240</p>

<p>Describe las acciones para impulsar e institucionalizar políticas públicas de movilidad humana</p>	<p>Realización de intervenciones a estudiantes provenientes de otros países en situación de movilidad humana, garantizando el derecho a la educación, para lo cual se realizan evaluaciones del estado emocional, contexto familiar, conocimientos e identificación de NEE a través de test psicométricos.</p>	<p>Se ha garantizado el derecho a una educación de calidad e inclusiva, permitiendo el acceso, permanencia y culminación dentro del sistema nacional de educación de aquellos estudiantes provenientes de otros países y que por temas de movilidad humana no ha podido culminar o continuar con su proceso de formación.</p>	<p>37</p>
---	--	---	-----------

### Proceso de Reaperturas de Instituciones Educativas

<b>ADQUISICIÓN DE MOBILIARIO Y EQUIPAMIENTO DE LAS INSTITUCIONES EDUCATIVA EN PROCESO DE REAPERTURA</b>		
INSTITUCIONES EDUCATIVAS	PRESUPUESTO	DOCENTES
ESCUELA DE EDUCACIÓN BÁSICA REPÚBLICA DE CHILE	\$58.206,10	2
ESCUELA DE EDUCACIÓN BÁSICA COTOPAXI	\$17.904,88	8
ESCUELA DE EDUCACIÓN BÁSICA 13 DE MAYO	\$17.379,55	1
TOTAL, INVERSIÓN	\$93.490,53	11

Fuente: GIEE

Autor: Unidad Distrital de Planificación



Fuente: GIEE

Autor: Unidad Distrital de Planificación

Dirección Distrital 22D01 La Joya de Los Sachas - Educación

**Dirección:** Av. Los Laureles y calle S/N  
**Código postal:** 220101 / La Joya de Los Sachas-Ecuador  
**Teléfono:** 593-062899801/ [www.educacion.gob.ec](http://www.educacion.gob.ec)

- Eje 3 “Libres y flexibles”. Flexibilización del sistema educativo. Mayor autonomía y libertad para las instituciones educativas con currículos contextualizados.

### Dotación de textos escolares

Se realizó la distribución de 12.017 kits de textos escolares para dotar a 88 Instituciones Educativas (hispanas y bilingües) pertenecientes a la Dirección Distrital 22D01 La Joya de los Sachas.

#### TEXTOS ESCOLARES:

TEXTOS ESCOLARES ENTREGADOS EN EL AÑO 2022 POR LA DIRECCIÓN DISTRITAL 22D01 LA JOYA DE LOS SACHAS – EDUCACIÓN.		
DISTRITOS	TEXTOS ENTREGADOS POR IE	BENEFICIARIOS PLANIFICADOS POR DISTRITO
22D01	108.164	14.033

Fuente: Actas de entrega - recepción.

Autor: Unidad Distrital de Administración Escolar.

### Dotación de Mobiliario Escolar nuevo a 26 instituciones educativas

AMIE	INSTITUCIÓN	KIT 0	KIT 1 MOBILIARIO ESCOLAR (2DO A 4TO EGB)	KIT 3 (8VO-10MO EGB)	KIT 2 MOBILIARIO ESCOLAR (5TO A 7MO EGB)	KIT 4 MOBILIARIO ESCOLAR (1RO A 3RO BGU)	TOTAL
22H00291	12 DE FEBRERO		38	607	194	622	1461
22B00108	VALERIO GREFA		10	15	15	25	65
22H00355	CORONEL EMILIO SUAREZ		5	5	6	54	70
22B00096	BARTOLO YUMBO		20		26		46
22B00101	JUAN CALAPUCHA				4		4
22H00363	UNION BOLIVARENSE			10	5		15
22H00327	24 DE OCTUBRE					50	50
22H00299	DESTACAMENTO CONDOR MIRADOR		4		6		10
22H00320	LA FLORIDA		26		13		39
22H00332	PROVINCIA DE LOJA		16		9		25
22H00274	RIO GUAYLLAMBAMBA		8				8
22H00305	30 DE ABRIL		10	15	20	15	60

Dirección Distrital 22D01 La Joya de Los Sachas - Educación

Dirección: Av. Los Laureles y calle S/N  
 Código postal: 220101 / La Joya de Los Sachas-Ecuador  
 Teléfono: 593-062899801/ www.educacion.gob.ec

22H00310	COJIMIES		15		24		39
22H00325	LAGO SAN PEDRO		5	5		5	15
22H00260	AGOYAN		35	85	85	85	290
22H00287	ALONSO CHIGUANO	LAMIÑA	5				5
22H00280	PUYANGO		40	36	20		96
22H00267	RIO CHINCHIPE		28	42	22		92
22H00560	DAYUMA KENTO			15		92	107
22H00339	GALO PLAZA LASSO		30	30	25	20	105
22H00345	LUIS URDANETA		45		45		90
22B00114	IMBABURA			50		40	90
22H00261	RIO CHINGUAL			82		116	198
22H00348	RIO QUINCHAYACU			4		6	10
22H00266	20 DE SEPTIEMBRE		15	60	10		85
<b>22B00071</b>	SUMAK ALLPA	<b>24</b>	<b>11</b>		<b>12</b>		<b>47</b>
<b>22H00262</b>	MARIA ANGELICA IDROBO	<b>25</b>	<b>15</b>		<b>15</b>		<b>55</b>
<b>TOTALES</b>							<b>3177</b>

Fuente: Actas de entrega - recepción.

Autor: Unidad Distrital de Administración Escolar.

Dirección Distrital 22D01 La Joya de Los Sachas - Educación

**Dirección:** Av. Los Laureles y calle S/N  
**Código postal:** 220101 / La Joya de Los Sachas-Ecuador  
**Teléfono:** 593-062899801/ www.educacion.gob.ec



**Eje 4 “Fuertes”. Optimización del Ministerio de Educación y dignificación de la carrera docente.**

**Personal de la Dirección Distrital 22D01.**

<b>PERSONAL DE LA DIRECCIÓN DISTRITAL 22D01</b>		
<b>RÉGIMEN LABORAL</b>	<b>MODALIDAD LABORAL</b>	<b>TOTAL</b>
1.SERVICIO CIVIL PUBLICO (LOSEP)	CONTRATOS OCASIONALES	13
	NOMBRAMIENTO	10
	NOMBRAMIENTO PROVISIONAL	6
2.CODIGO DEL TRABAJO	CONTRATO INDEFINIDO	2
	CONTRATO COLECTIVO	5
3.OTROS REGIMENES ESPECIALES	CONTRATOS OCASIONALES	330
	NOMBRAMIENTO	423
	NOMBRAMIENTO PROVISIONAL	151
<b>TOTALES</b>		<b>940</b>

**Fuente:** [espryn.finanzas.gob.ec](http://espryn.finanzas.gob.ec)

**Autor:** Unidad Distrital de Talento Humano

**Clasificación del personal de la Dirección Distrital 22D01 por escala ocupacional.**

<b>CLASIFICACION DEL PERSONAL DE LA DIRECCION POR ESCALA OCUPACIONAL</b>	
<b>ESCALA OCUPACIONAL</b>	<b>Total</b>
DOCENTE CATEGORIA - A HOMOLOGADO - LOEI	<b>1</b>
DOCENTE CATEGORIA - B HOMOLOGADO - LOEI	<b>10</b>
DOCENTE CATEGORIA - C HOMOLOGADO - LOEI	<b>23</b>
DOCENTE CATEGORIA - D HOMOLOGADO - LOEI	<b>21</b>
DOCENTE CATEGORIA - E HOMOLOGADO - LOEI	<b>44</b>
DOCENTE CATEGORIA - F HOMOLOGADO - LOEI	<b>19</b>
DOCENTE CATEGORIA - G HOMOLOGADO - LOEI	<b>269</b>
DOCENTE CATEGORIA - H//J - HOMOLOGADO - LOEI	<b>341</b>
DOCENTE CATEGORIA B	<b>1</b>
DOCENTE CATEGORIA D	<b>1</b>
DOCENTE CATEGORIA E	<b>2</b>

**Dirección Distrital 22D01 La Joya de Los Sachas - Educación**

**Dirección:** Av. Los Laureles y calle S/N  
**Código postal:** 220101 / La Joya de Los Sachas-Ecuador  
**Teléfono:** 593-062899801/ [www.educacion.gob.ec](http://www.educacion.gob.ec)

DOCENTE CATEGORIA G / DOCENTE A CONTRATO 2	<b>119</b>
DOCENTE CATEGORIA I / DOCENTE A CONTRATO 1	<b>28</b>
DOCENTE CATEGORIA J	<b>25</b>
NIVEL 1	<b>7</b>
NIVEL JERARQUICO SUPERIOR 1 DEC. 601	<b>1</b>
SERVIDOR PUBLICO 1	<b>1</b>
SERVIDOR PUBLICO 2	<b>1</b>
SERVIDOR PUBLICO 3	<b>20</b>
SERVIDOR PUBLICO 5	<b>6</b>
<b>TOTALES</b>	<b>940</b>

**Fuente:** [espryn.finanzas.gob.ec](http://espryn.finanzas.gob.ec)

**Autor:** Unidad Distrital de Talento Humano

### **Concurso de mérito y oposición para docentes periodo 2022.**

Inicio de la aplicación de las pruebas de personalidad en la fase de candidato apto para el ingreso al magisterio fiscal.

Tabla 6. Concurso de Méritos y oposición para Docentes periodo 2022.

<b>PROCESO QMS7</b>	
<b>DETALLE</b>	<b>TOTAL</b>
<b>Concurso de méritos y oposición para docentes</b>	<b>308</b>

**Fuente:** Concurso de Méritos y oposición

**Autor:** Unidad Distrital de Talento Humano

### **Concurso de méritos y oposición para docentes del sistema de educación intercultural bilingüe"**

Validación de documentos a los ganadores del concurso de méritos y oposición para docentes del sistema de educación intercultural bilingüe"

Dirección Distrital 22D01 La Joya de Los Sachas - Educación

**Dirección:** Av. Los Laureles y calle S/N  
**Código postal:** 220101 / La Joya de Los Sachas-Ecuador  
**Teléfono:** 593-062899801/ [www.educacion.gob.ec](http://www.educacion.gob.ec)

Tabla 7. ganadores del concurso de méritos y oposición QSM

<b>PROCESO QMB</b>	
<b>DETALLE</b>	<b>TOTAL</b>
<b>QUIERO SER MAESTRO BILINGÜE</b>	<b>5</b>

Fuente: Acciones de Personal

Autor: Unidad Distrital de Talento Humano

**Proceso de Sectorización Docente periodo 2022.**

Tabla 8. Proceso de Sectorización Docente periodo 2022.

<b>PROCESO DE SECTORIZACIÓN DOCENTE</b>		
<b>DETALLE</b>	<b>INGRESAN</b>	<b>SALEN</b>
<b>SECTORIZACIÓN</b>	<b>2</b>	<b>2</b>

Fuente: Acciones de Personal

Autor: Unidad Distrital de Talento Humano

**Proceso de Homologación salarial periodo 2022.**

Tabla 9. Proceso de Homologación salarial periodo 2022.

<b>PROCESO HOMOLOGACION SALARIAL</b>	
<b>DETALLE</b>	<b>TOTAL</b>
<b>HOMOLOGACION SALARIAL</b>	<b>493</b>

Fuente: Acciones de Personal

Autor: Unidad Distrital de Talento Humano

**Proceso de Jubilación no obligatoria periodo 2022.**

Tabla 10. Proceso de Jubilación no obligatoria periodo 2022.

<b>PROCESO JUBILACIÓN NO OBLIGATORIA</b>	
<b>DETALLE</b>	<b>TOTAL</b>
<b>JUBILACION NO OBLIGATORIA</b>	<b>7</b>

**Fuente:** Cese de funciones

**Autor:** Unidad Distrital de Talento Humano

- **Eje 5 “Excelencia educativa”. Sistema educativo de excelencia, promoción de la salud, la convivencia armónica y las trayectorias educativas; con dotación de tecnologías para la educación**

**Detalle Plan Operativo Anual 2022 programa, actividad y items.**

Tabla 11. Detalle Plan Operativo Anual 2022 programa, actividad y items.

<b>PERIODO 2022</b>		
<b>PR/AC/IT.</b>	<b>ASIGNADO</b>	<b>DEVENGADO</b>
<b>1</b>	<b>93761,2</b>	<b>93247,83</b>
<b>2</b>	<b>93761,2</b>	<b>93247,83</b>
530101	975,04	887,81
530104	5659,9	5547,1
530105	3195,17	3195,17
530203	0	0
530208	23501	23500
530209	22575,39	22574,39
530301	30	30
530303	697,9	697,9
530402	0	0
530404	0	0
530405	6778,7	6778,7
530704	1175,96	1175,96
530803	2707,4	2707,4

530804	0	0
530805	0	0
530807	2425,6	2425,6
530811	0	0
530813	3872,01	3872,01
531407	2548,5	2548,5
570102	10935,23	10698,82
570201	6277,4	6277,4
570206	400	325,07
570218	6	6
<b>55</b>	<b>25491,37</b>	<b>25245,68</b>
<b>3</b>	<b>25491,37</b>	<b>25245,68</b>
530101	325,23	217
530104	2268,96	2268,67
530105	15998,36	15861,2
530804	598,25	598,25
530805	6300,57	6300,56
<b>56</b>	<b>26483,12</b>	<b>25985,75</b>
<b>1</b>	<b>1362,29</b>	<b>1338,01</b>
990101	1362,29	1338,01
<b>2</b>	<b>25120,83</b>	<b>24647,74</b>
530101	1309	870,68
530104	12365,17	12347,9
530105	1041	1023,5
530804	893,15	893,15
530805	9512,51	9512,51
530811	0	0
530819	0	0
530829	0	0
<b>57</b>	<b>283702,26</b>	<b>279241,12</b>
<b>2</b>	<b>281703,26</b>	<b>277242,12</b>
530101	1168,24	877,5
530104	15696,86	15694,44
530105	6955,4	6789,67
530203	0	0
530208	191590,6	191589,35
530209	54571,91	54570,91
530402	0	0
530702	0	0
530804	901,91	901,91

**Dirección Distrital 22D01 La Joya de Los Sachas - Educación**

**Dirección:** Av. Los Laureles y calle S/N  
**Código postal:** 220101 / La Joya de Los Sachas-Ecuador  
**Teléfono:** 593-062899801/ [www.educacion.gob.ec](http://www.educacion.gob.ec)

530805	6282,67	6282,67
530807	0	0
530811	0	0
531411	535,67	535,67
630404	4000	0
<b>3</b>	<b>1999</b>	<b>1999</b>
630404	1423	1423
630803	105,4	105,4
630813	470,6	470,6
<b>59</b>	<b>707515,5</b>	<b>680713,72</b>
<b>3</b>	<b>396537,12</b>	<b>396537,12</b>
530802	396537,12	396537,12
<b>5</b>	<b>1015,1</b>	<b>1015,1</b>
530303	1015,1	1015,1
<b>6</b>	<b>2141,08</b>	<b>2141,08</b>
570201	2141,08	2141,08
<b>7</b>	<b>63166,87</b>	<b>60796,89</b>
530201	63166,87	60796,89
<b>8</b>	<b>234171,33</b>	<b>210350,08</b>
530403	9237,85	9237,85
530812	700	700
531403	173988,39	150167,14
531404	241,67	241,67
531406	108	108
531409	3938,97	3938,97
840103	40029,73	40029,73
840104	2385,72	2385,72
840107	3541	3541
<b>12</b>	<b>10168</b>	<b>9557,45</b>
530202	10168	9557,45
<b>15</b>	<b>316</b>	<b>316</b>
530204	0	0
530807	316	316
<b>60</b>	<b>831921,17</b>	<b>831282,84</b>
<b>1</b>	<b>737847,91</b>	<b>737792,31</b>
530402	737847,91	737792,31
<b>6</b>	<b>94073,26</b>	<b>93490,53</b>
730805	279,95	279,95
730811	599,9	599,9
730812	12740,23	12157,5

**Dirección Distrital 22D01 La Joya de Los Sachas - Educación**

**Dirección:** Av. Los Laureles y calle S/N  
**Código postal:** 220101 / La Joya de Los Sachas-Ecuador  
**Teléfono:** 593-062899801/ www.educacion.gob.ec

730824	1146	1146
731403	22220,38	22220,38
731404	167,34	167,34
731408	0	0
731409	11366,52	11366,52
840103	7017,94	7017,94
840104	867	867
840107	37668	37668
<b>Total, general</b>	<b>1968874,62</b>	<b>1935716,94</b>

Fuente: esigef.finanzas.gob.ec

Autor: Unidad Distrital de Planificación

Dirección Distrital 22D01 La Joya de Los Sachas - Educación

**Dirección:** Av. Los Laureles y calle S/N  
**Código postal:** 220101 / La Joya de Los Sachas-Ecuador  
**Teléfono:** 593-062899801/ [www.educacion.gob.ec](http://www.educacion.gob.ec)

**Plan Operativo Anual periodo 2022 mes de enero - diciembre.**

Tabla 12. Plan Operativo Anual periodo 2022 mes de enero - diciembre.

<b>DIRECCIÓN DISTRITAL 22D01 LA JOYA DE LOS SACHAS – EDUCACIÓN</b>														
<b>PLAN OPERATIVO ANUAL ENERO - DICIEMBRE DEL 2022</b>														
<b>PROGRAMA</b>	<b>PRESUPUESTO</b>	<b>ENERO</b>	<b>FEBRERO</b>	<b>MARZO</b>	<b>ABRIL</b>	<b>MAYO</b>	<b>JUNIO</b>	<b>JULIO</b>	<b>AGOSTO</b>	<b>SEPTIEMBRE</b>	<b>OCTUBRE</b>	<b>NOVIEMBRE</b>	<b>DICIEMBRE</b>	<b>TOTAL, DEVENGADO</b>
1	\$93.761,20	\$0,00	\$4.887,63	\$11.919,67	\$6.000,03	\$8.812,36	\$5.745,87	\$5.016,69	\$11.577,57	\$7.148,25	\$10.105,92	\$7.130,48	\$14.903,36	\$93.247,83
55	\$25.491,37	\$0,00	\$1.882,06	\$1.837,80	\$1.339,73	\$4.874,07	\$5.737,19	\$1.810,64	\$1.408,29	\$1.559,72	\$1.597,01	\$1.572,36	\$1.626,81	\$25.245,68
56	\$26.483,12	\$0,00	\$7.696,51	\$5.122,78	\$715,25	\$1.791,97	\$1.782,62	\$2.037,96	\$793,83	\$1.861,73	\$1.502,38	\$1.413,31	\$1.267,41	\$25.985,75
57	\$283.702,26	\$0,00	\$14.736,90	\$28.703,55	\$29.489,08	\$33.014,00	\$34.843,89	\$16.682,13	\$24.714,48	\$18.905,78	\$19.361,82	\$20.590,61	\$38.198,88	\$279.241,12
59	\$707.515,50	\$0,00	\$0,00	\$0,00	\$0,00	\$316,00	\$11.495,43	\$2.589,90	\$31.150,58	\$39.573,40	\$157.554,53	\$401.766,19	\$36.267,69	\$680.713,72
60	\$831.921,17	\$0,00	\$0,00	\$0,00	\$0,00	\$0,00	\$0,00	\$0,00	\$37.716,32	\$245.332,61	\$324.342,30	\$167.349,36	\$56.542,25	\$831.282,84
<b>TOTALES</b>	<b>\$1.968.874,62</b>	<b>\$0,00</b>	<b>\$29.203,10</b>	<b>\$47.583,80</b>	<b>\$37.544,09</b>	<b>\$48.808,40</b>	<b>\$59.605,00</b>	<b>\$28.137,32</b>	<b>\$107.361,07</b>	<b>\$314.381,49</b>	<b>\$514.463,96</b>	<b>\$599.822,31</b>	<b>\$148.806,40</b>	<b>\$1.935.716,94</b>

Fuente: esigef.finanzas.gob.ec

Autor: Unidad Distrital de Planificación

Dirección Distrital 22D01 La Joya de Los Sachas - Educación

**Dirección:** Av. Los Laureles y calle S/N  
**Código postal:** 220101 / La Joya de Los Sachas-Ecuador  
**Teléfono:** 593-062899801/ www.educacion.gob.ec



**OBRAS, MANTENIMIENTOS REALIZADOS EN LA DIRECCIÓN DISTRITAL 22D01 LA JOYA DE LOS SACHAS – EDUCACIÓN**

<b>OBRAS, MANTENIMIENTOS REALIZADOS EN LA DIRECCIÓN DISTRITAL 22D01 LA JOYA DE LOS SACHAS - EDUCACIÓN</b>				
<b>DISTRITO</b>	<b>OBRAS, MANTENIMIENTOS REALIZADOS</b>	<b>INVERSIÓN</b>	<b>NÚMERO DE BENEFICIADOS</b>	<b>UBICACIÓN</b>
22D01	MANTENIMIENTO CORRECTIVO PARA LA INFRAESTRUCTURA FÍSICA DE LA UNIDAD EDUCATIVA CIUDAD DE IBARRA Y EGB RIO CHINCHIPE; SACHAS, PERTENECIENTES A LA COORDINACIÓN ZONAL DE EDUCACIÓN ZONA 2	\$ 208.490,86	1794	UE IBARRA_JOYA DE LOS SACHAS CABECERA CANTONAL, AV LOS FUNDADORES Y E2-CO3 EEB RIO CHINCHIPE_RECINTO EL ORO
22D01	MANTENIMIENTO CORRECTIVO DE INFRAESTRUCTURA DE TRES BLOQUES ESCOLARES DE LA UNIDAD EDUCATIVA 12 DE FEBRERO; PERTENECIENTE A LA DIRECCION DISTRITAL 22D01 JOYA DE LOS SACHAS	\$ 112.292,49	1840	JOYA DE LOS SACHAS CABECERA CANTONAL_AV FUNDADORES Y GALAPAGOS

22D01	<p>MANTENIMIENTO CORRECTIVO PARA LA INFRAESTRUCTURA DE LA <b>INSTITUCIÓN EDUCATIVA GUALACEO</b>, CÓDIGO AMIE 21H00601 Y UNIDAD EDUCATIVA PRINCESA PACCHA CON AMIE 22H00308; UBICADA EN LA PROVINCIA DE ORELLANA CANTÓN LA JOYA DE LOS SACHAS, PERTENECIENTE A LA COORDINACIÓN ZONAL DE EDUCACIÓN ZONA 2</p>	<p>\$ 92.059,95</p>	383	<p>JOYA DE LOS SACHAS _PARROQUIA RUMIPAMBA_RECINTO YURIMAGUA JOYA DE LOS SACHAS_PARROQUIA RUMIPAMBA_PREOPERATI VA PROGRESO - BOLIVAR</p>
22D01	<p>MANTENIMIENTO CORRECTIVO PARA LA INFRAESTRUCTURA FÍSICA DE LAS <b>ESCUELAS EDUCATIVAS LUIS AURELIO PAGUAY, LUIS URDANETA Y TARQUINO IDROVO</b>; UBICADAS EN LA PROVINCIA DE ORELLANA CANTÓN LA JOYA DE LOS SACHAS, PERTENECIENTES A LA COORDINACIÓN ZONAL DE EDUCACIÓN ZONA 2</p>	<p>\$ 82.422,01</p>	137	<p>UNION MILAGREÑA_COMUNIDAD UNION LOJANA UNION MILAGREÑA_COMUNIDAD 10 DE AGOSTO UNION MILAGREÑA_RECINTO ALAMOR</p>

**Dirección Distrital 22D01 La Joya de Los Sachas - Educación**

**Dirección:** Av. Los Laureles y calle S/N  
**Código postal:** 220101 / La Joya de Los Sachas-Ecuador  
**Teléfono:** 593-062899801/ www.educacion.gob.ec

22D01	MANTENIMIENTO CORRECTIVO DE INFRAESTRUCTURA FÍSICA AFECTADA DE LA <b>UNIDAD EDUCATIVA ESPECIALIZADA REID ÁNGELES DE LUZ;</b> PERTENECIENTE A LA DIRECCIÓN DISTRITAL 22D01 JOYA DE LOS SACHAS-EDUCACIÓN	\$ 141.970,79	68	JOYA DE LOS SACHAS_CABECERA CANTONAL_BARRIO 9 DE COTUBRE
22D01	MANTENIMIENTO CORRECTIVO PARA LA INFRAESTRUCTURA DE LA ESCUELA DE <b>EDUCACIÓN BÁSICA CIUDAD DE BELÉN</b> CON AMIE 22H00329 Y EL CENTRO EDUCATIVO COMUNITARIO <b>INTERCULTURAL BILINGÜE BARTOLO YUMBO</b> CON AMIE 22B00096; UBICADO EN LA PROVINCIA DE ORELLANA CANTÓN JOYA DE LOS SACHAS, PERTENECIENTE A LA DIRECCIÓN DISTRITAL 22D01 JOYA DE LOS SACHAS EDUCACIÓN	\$ 100.556,21	189	JOYA DE LOS SACHAS_PARROQUIA TRES DE NOVIEMBRE_ASOCIACION 12 DE FEBRERO JOYA DE LOS SACHAS_PARROQUIA TRES DE NOVIEMBRE_COMUNIDAD 25 DE DICIEMBRE
<b>TOTALES</b>		<b>\$ 737.792,31</b>	<b>4411</b>	

**Dirección Distrital 22D01 La Joya de Los Sachas - Educación**

**Dirección:** Av. Los Laureles y calle S/N  
**Código postal:** 220101 / La Joya de Los Sachas-Ecuador  
**Teléfono:** 593-062899801/ www.educacion.gob.ec

#### 5. Desafíos para la gestión 2023

- Gestión, levantamiento, elaboración, actualización y envío de documentación técnica y legal de 2 instituciones educativas comunitarias a Reaperturar en la Dirección Distrital 22D01 La Joya de Los Sachas – Educación en el periodo 2023.
- Gestionar y canalizar capacitaciones, intercambios de conocimiento a través de redes, para docentes con el apoyo de instituciones públicas y privadas en áreas de especialidad y técnicas.
- Concienciar y monitorear la implementación del acuerdo 017 y el correcto Direccionamiento de la malla Curricular de EIB.
- Realización de talleres de capacitación a los docentes bilingües, en temas de aplicación del currículo y metodologías modernas de enseñanza.
- Solicitar, gestionar y canalizar la asignación presupuestaria para la contratación de 15 docentes para cubrir el déficit de las instituciones; 12 Bilingües y 12 Hispanos en las instituciones educativas del Distrito 22D01 La Joya de Sachas-Educación.
- Contar con nuevos enlaces de internet mediante proveedores externos de ISP para dotar a las Instituciones Educativas rurales que se encuentren en las áreas con cobertura de las empresas no gubernamentales que prestan este servicio.
- Acompañar, revisar y verificar el pago anual de tasas y contribuciones de impuestos a su vez tramitar la legalidad de escrituras y comodatos presentados en la Dirección Distrital 22D01 la Joya de los Sachas en el periodo 2023.
- Garantizar un servicio efectivo a los procesos ingresados en el Sistema MOGAC y Quipux a las 10 unidades del Distritales.
- Brindar una asesoría y acompañamiento efectivo en los procesos de Jubilación docente en el periodo 2023.
- Realizar la actualización de permisos de funcionamientos de todas las instituciones educativas de la Dirección Distrital que sus permisos estén caducados o próximos a caducar.

#### Dirección Distrital 22D01 La Joya de Los Sachas - Educación

**Dirección:** Av. Los Laureles y calle S/N  
**Código postal:** 220101 / La Joya de Los Sachas-Ecuador  
**Teléfono:** 593-062899801/ [www.educacion.gob.ec](http://www.educacion.gob.ec)

- Gestión, levantamiento, elaboración y envío de expedientes técnicos y legales para la solicitud de recurso económicos que permitan la construcción de infraestructura nueva, aulas, baterías sanitarias, bibliotecas, espacios de recreación, equipamiento, mobiliario entre otros servicios educativos.

**MSc. ODILA LUCINDA MENA HIDALGO  
DIRECTORA DISTRITAL 22D01 LA JOYA DE LOS SACHAS - EDUCACIÓN**

**Dirección Distrital 22D01 La Joya de Los Sachas - Educación**

**Dirección:** Av. Los Laureles y calle S/N  
**Código postal:** 220101 / La Joya de Los Sachas-Ecuador  
**Teléfono:** 593-062899801/ [www.educacion.gob.ec](http://www.educacion.gob.ec)