

RENDICIÓN DE CUENTAS 2022

**DIRECCIÓN DISTRICTAL
13D12 ROCAFUERTE-
TOSAGUA-EDUCACIÓN**

Coordinación Zonal 4

**Gobierno
del Ecuador**

**GUILLERMO LASSO
PRESIDENTE**

ÍNDICE DE CONTENIDO

Contenido

1.	GLOSARIO DE SIGLAS	3
2.	PRESENTACIÓN	4
3.	INTRODUCCIÓN	5
4.	RESUMEN	6
5.	DIAGRAMA	7
6.	COBERTURA GEOGRÁFICA	7
7.	RENDICIÓN DE CUENTAS GESTIÓN 2022	8
6.1.	ATENCIÓN CIUDADANA	8
6.2.	UNIDAD DISTRITAL DE APOYO A LA INCLUSIÓN	13
6.3.	DEPARTAME DE CONSEJERIA ESTUDIANTEL - DECE	22
6.4.	APOYO SEGUIMIENTO Y REGULACIÓN	28
6.5.	DEPARTAMENTO JURIDICO	41
6.6.	DEPARTAMENTO ADMINISTRATIVO	44
6.7.	DEPARTAMENTO FINANCIERO	53
6.8.	DEPARTAMENTO DE PLANIFICACIÓN	266
6.9.	DEPARTAMENTO ADMINISTRACION ESCOLAR	269
6.10.	DEPARTAMENTO DE TIC`S	278
6.11.	DEPARTAMENTO TALENTO HUMANO	281
7.	EJECUCIÓN PRESUPUESTARIA	284
8.	DESAFÍOS PARA LA GESTIÓN 2023	285
9.	ÍNDICE (ILUSTRACIONES, GRÁFICOS, TABLAS, ETC.)	286

1. GLOSARIO DE SIGLAS

- DECE: Departamento de Consejería Estudiantil
- UDAI: Unidades Distritales de Apoyo a la Inclusión
- LOEI: Ley Orgánica de Educación Intercultural
- I.E.E: Instituciones Educativas Especializadas
- TIC'S: Tecnología de la información y comunicación.
- MOGAC: Modulo de Gestión de Atención Ciudadana.
- QUIPUX: Sistema de Gestión Documental
- PIPENA: Plan Interinstitucional de Prevención de Embarazo en niñas y adolescentes.
- QSM7: Quiero se maestro7.
- LOSEP: Ley Orgánica del Servicio Público.
- SIITH: Sistema Integrado de Talento Humano.
- SERCOP: Servicio Nacional de Contratación Pública
- ASRE: Apoyo, Seguimiento y Regulación
- PICE: Plan institucional de Continuidad Educativa
- FASC: Formulario de Servicio de Atención Ciudadana

2. PRESENTACIÓN

La Rendición de Cuentas es un derecho consagrado en la Constitución y en la Ley que implica el reconocimiento del control social por parte de las autoridades de las entidades del estado.

Además, es una práctica para recuperar la confianza, garantizar transparencia y mantener la legitimidad de las instituciones del Estado y sus autoridades. Un gobierno responsable con sus mandantes exige una buena administración pública sustentada en los principios de transparencia, equidad, ética, eficacia y eficiencia, cuyo eje de gestión sea la atención a las necesidades y requerimientos de la ciudadanía. Para esto se requiere la capacidad de planificar y garantizar la continuidad de los procesos educativos, considerando en todo momento, la educación y salud de los niños, niñas y adolescentes que se educan en todas las regiones del país.

Por ello, toda autoridad está en la obligación de considerar la participación, no solo como parte de los derechos ciudadanos, sino como un nuevo principio de acción estatal y gestión pública en todos los niveles de gobierno, teniendo como objetivo contribuir a mejorar la calidad de vida de la población, tratándose de la comunidad educativa.

En la Dirección, Distrital 13D12 Educación de los Catones de Rocafuerte-Tosagua, estamos empeñados en fortalecer la educación, más allá del número de actividades que desarrollemos, lo que se desea es que la Rendición de Cuentas responda de manera efectiva a las demandas de las necesidades de la comunidad educativa. Para eso es necesario integrar a la comunidad educativa (autoridades, docentes, estudiantes y representantes legales) utilizando procedimientos asequibles y asegurando información útil y comprensible que permita una verdadera Transformación Educativa. Es por esto que, nuestro objetivo es continuar con la construcción de herramientas, instrumentos y metodologías que incluyan los enfoques de mejoramiento de la calidad educativa con una democracia participativa y con el fortalecimiento en los roles educativos.

3. INTRODUCCIÓN

A fin de transparentar la gestión institucional desarrollada y poner en conocimiento de la ciudadanía en general la utilización de los recursos públicos y los resultados obtenidos con los mismos, se aplican los Artículos 95, 100, 204 y 208, de la Constitución de República; 89, 90, 91, 92, 94 y 95, de la Ley Orgánica de Participación Ciudadana; y, 9, 11 y 12, de la Ley Orgánica del Consejo de Participación Ciudadana y Control Social.

En ese sentido el Consejo de Participación Ciudadana y Control Social, el 10 de marzo de 2021, publicó la Resolución Nro. CPCCS-PLE-SG-069-2021-476, mediante el cual establece los mecanismos del Proceso de Rendición de Cuenta 2022.

El Distrito Educativo 13D12 que comprende los Cantones de Rocafuerte y Tosagua presenta el Informe de Rendición de Cuentas del período 2022, en el que indica los principales logros alcanzados en beneficio de toda la Comunidad Educativa de los dos cantones que integran dicho Distrito.

Los retos para el 2023, buscan mejorar el sistema virtual en los quehaceres educativos de la región, logrando igualdad en la conexión a internet y usar plataformas accesibles para la acción educativa superando toda forma de discriminación; además busca mejorar la participación de la sociedad en la acción educadora, reimpulsar la presencialidad docente en los establecimientos educativos no solo para retomar de manera eficiente y eficaz los niveles cognitivos del estudiantado sino también como una necesidad urgente a la sociabilidad entre ellos

El Distrito 13D12 de Educación Rocafuerte-Tosagua está conformado por siete circuitos educativos de las cuales: tres pertenecen al cantón Rocafuerte, cuatro al cantón Tosagua, cada circuito educativo está nutrido por instituciones fiscales, fisco-misionales, y particulares, para brindar servicios a la comunidad de su territorio y asegurar la adecuada gestión educativa evitando riesgos, el mantenimiento de la infraestructura, el equipamiento de las instituciones educativas que lo conforman mediante una óptima gestión que rompa con las desigualdades e irrumpa en la equidad sin acciones discriminatorias.

4. RESUMEN

En respuesta a los desafíos del nuevo milenio el Ministerio de Educación diseñó el “Plan Decenal de Educación del Ecuador”. En este plan constan los objetivos, tanto cuantitativos, como cualitativos por cada año, busca ser un instrumento estratégico de gestión y una guía que da perspectiva a la educación para que, sin importar las autoridades ministeriales que se encuentren ejerciendo sus cargos, las políticas sean el horizonte a seguir en la secuencia educativa.

El Nuevo Modelo de Gestión Educativa (NMGE) es un proyecto que inició su gestión en enero de 2010, y plantea la reestructuración del Ministerio de Educación para garantizar y asegurar el cumplimiento del derecho a la educación. Es decir, busca influir de manera directa sobre el acceso universal y con equidad a una educación de calidad y calidez, lo que implica ejecutar procesos de desconcentración desde la Planta Central hacia las zonas, distritos y circuitos, para fortalecer los servicios educativos y aproximarlos hacia la ciudadanía, atendiendo las realidades locales y culturales.

Debido a la emergencia sanitaria que vive el mundo, cambiaron las prioridades en atención presencial de los procesos en materia educativa y la población estudiantil, las programaciones y cronogramas del MINEDUC; presentaron variantes y el Modelo de Gestión se ajustó a las nuevas necesidades que ha surgido y tuvimos que establecer mediante las gestiones realizadas por todo el equipo de ésta Dirección Distrital que se pudiera contar con enlaces virtuales a través de diferentes plataformas y mediante fichas de aprendizajes continuar con la acción de la educación en los Cantones de Rocafuerte – Tosagua y así ver reflejado que con el esfuerzo y tesón de Autoridades Educativas, Políticas, Comunitarias, Servidores Públicos, Madres y Padres de Familia se mantuviera la Oferta Educativa evitando en gran porcentaje la

5. DIAGRAMA

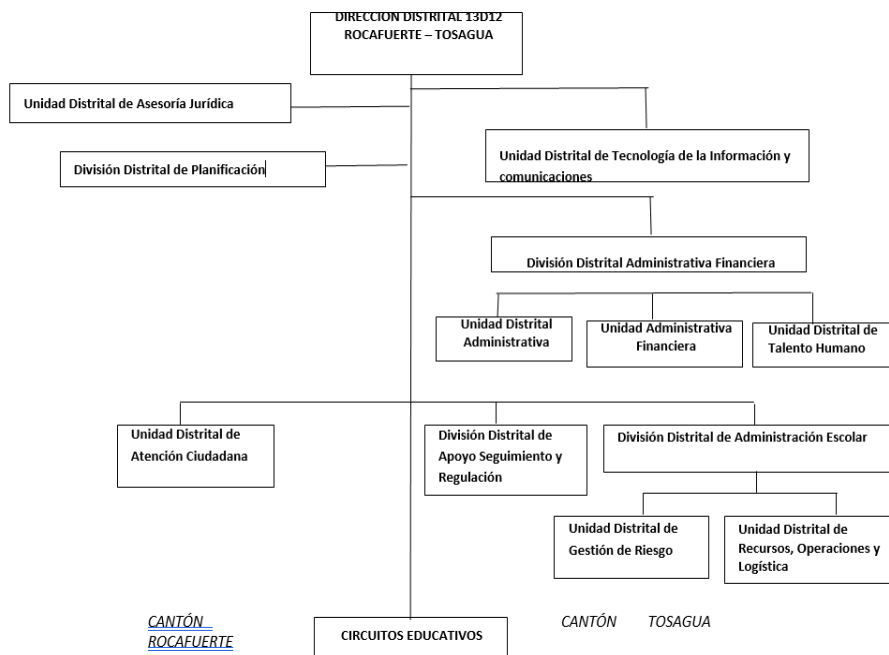

6. COBERTURA GEOGRÁFICA

El Distrito 13D12 comprende los Cantones Rocafuerte – Tosagua; a continuación, se detallan los Circuitos Educativos que conforman el Distrito 13D12, en sus respectivas Parroquias y Cantones.

Circuito Educativo	Sostenimiento	Instituciones Educativas		Estudiantes	
		No.	Total	No.	Total
13D12C01_a	Fiscal	8	10	2,650	3,935
	Fiscomisional	2		1,285	
13D12C01_b	Fiscal	12	14	5,504	5,905
	Particular	2		401	
13D12C02	Fiscal	9	9	1,419	1,419
13D12C03	Fiscal	13	17	3,254	4,615
	Fiscomisional	1		514	
	Particular	3		847	
13D12C04	Fiscal	17	17	4,155	4,155
13D12C05_a	Fiscal	3	3	688	688
13D12C05_b	Fiscal	6	6	679	679
Totales		76	76	21,396	

Tabla 1. Detalle los circuitos de Dirección Distrital 13D12Rocafuerte-Tosagua

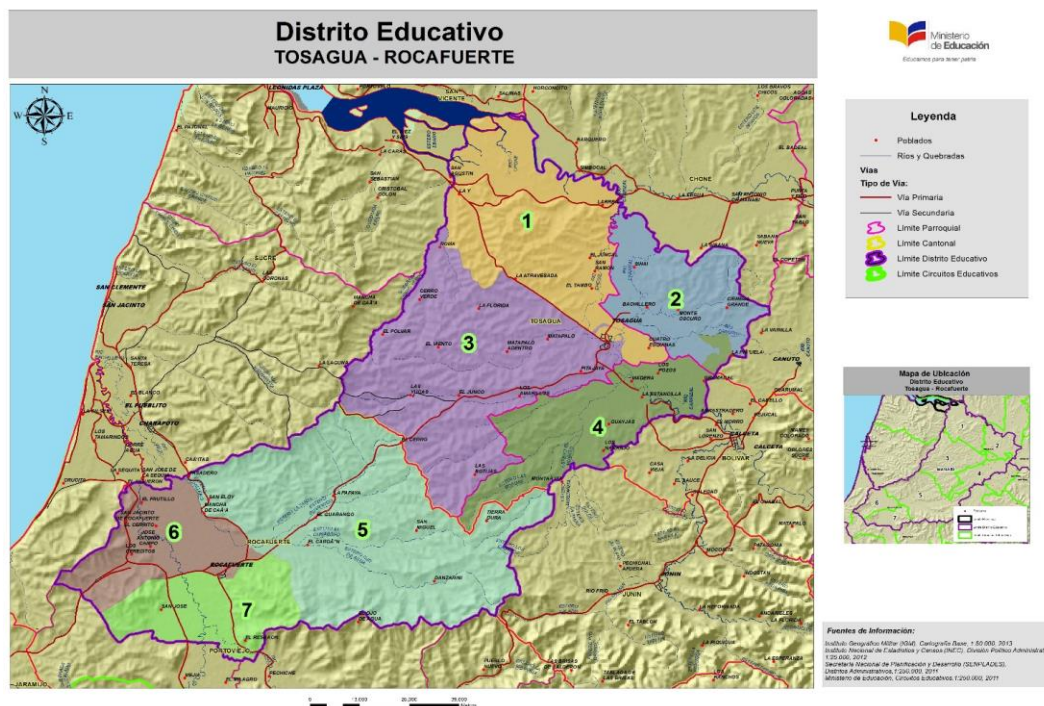

Fuente: Dirección Distrital 13D12Rocafuerte-Tosagua

7.RENDICIÓN DE CUENTAS GESTIÓN 2022

6.1. ATENCIÓN CIUDADANA

OBJETIVOS

Entre los principales objetivos de esta Unidad Distrital tenemos:

- Proporcionar servicios efectivos de Atención Ciudadana a la comunidad educativa del Distrito 13D12 Rocafuerte – Tosagua, logrando la satisfacción del usuario a través de un proceso de mejora continua.
- Estandarizar los procesos de Atención Ciudadana en todas las Direcciones Distritales.
- Incrementar la satisfacción del usuario en los procesos de Atención Ciudadana.
- Disminuir las quejas ciudadanas en las Direcciones Distritales.
- Disminuir los plazos de entrega de los servicios solicitados.

DESARROLLO O ANÁLISIS

Este informe tiene a bien señalar que las actividades se han desarrollado con normalidad, considerando como una de las principales prioridades de esta Unidad Distrital la de brindar una excelente atención al usuario, dando la información que requiera al momento de solicitarla.

La Unidad de Atención Ciudadana está comprometida a informar, orientar y asesorar a los actores del sistema educativo en cualquiera de los temas que requieran; realizar funciones de difusión de información.

Total, de procesos ingresados en la Unidad de Atención Ciudadana en vigencia de funciones como directora Distrital la Mg. Diana Marcela Macías Intriago (desde el 01 de enero al 05 de septiembre de 2022) por MOGAC.



Ministerio
de Educación

Dirección Distrital 13D12 Tosagua - Rocafuerte
REPORTE: ESTADÍSTICA DE INGRESO Y RESOLUCIÓN

Fecha Inicio: 2022-01-01
Fecha Final: 2022-09-05

DISTRITO	TRÁMITES INGRESADOS	RESUELTOS A TIEMPO	RESUELTOS ATRASO	PENDIENTES A TIEMPO	PENDIENTES ATRASO
ADMINISTRACION ESCOLAR	3	3	0	0	0
APOYO Y SEGUIMIENTO	122	70	52	0	0
ASESORIA JURIDICA	2	1	1	0	0
ATENCION CIUDADANA	24	23	1	0	0
PLANIFICACION	1	1	0	0	0
TOTAL	152	98	54	0	0

Tabla 2. Reporte de estadística de ingreso y resolución

Total, de procesos ingresados en la Unidad de Atención Ciudadana en funciones como directora Distrital la Mg. Diana María Pincay Hidalgo (desde el 06 de septiembre al 31 de diciembre de 2022) por MOGAC.

Fecha Inicio: 2022-09-06

Fecha Final: 2022-12-31

DISTRITO	TRÁMITES INGRESADOS	RESUELTOS A TIEMPO	RESUELTOS ATRASO	PENDIENTES A TIEMPO	PENDIENTES ATRASO
ADMINISTRACION ESCOLAR	1	0	1	0	0
APOYO Y SEGUIMIENTO	39	27	12	0	0
ASESORIA JURIDICA	5	4	0	1	0
ATENCION CIUDADANA	14	13	1	0	0
TOTAL	59	44	14	1	0

Tabla 3. Reporte de estadística de ingreso y resolución

Total, de procesos ingresados en la Unidad de Atención Ciudadana en vigencia de funciones como directora Distrital la Mg. Diana Marcela Macías Intriago (desde el 01 de enero al 05 de septiembre de 2022) por QUIPUX.

Reportes - Sistema de Gestión Documental "Quipux"	
Tipo de Reporte:	Consulta de registros por estado del documento
Descripción del Reporte:	Muestra el número de documentos clasificados por su estado.
Fecha:	2023-03-09 (GMT-5)

Fecha (aaaa-mm)	Área	Usuario	Archivados	En Elaboración	En Trámite	No Enviados	Por imprimir	Env. Manual	Env. F. Digital	Registrados	Todos los estados
2022-01	CZ4-13D12-Unidad Distrital de Atención Ciudadana	Agustina Aracely Moncayo Intriago	359	0	0	0	0	0	0	0	359
2022-02	CZ4-13D12-Unidad Distrital de Atención Ciudadana	Agustina Aracely Moncayo Intriago	42	0	0	0	0	0	0	0	42
2022-03	CZ4-13D12-Unidad Distrital de Atención Ciudadana	Agustina Aracely Moncayo Intriago	417	0	0	0	0	0	49	0	417
2022-04	CZ4-13D12-Unidad Distrital de Atención Ciudadana	Agustina Aracely Moncayo Intriago	387	0	0	0	0	0	33	0	387
No. total de registros: 4.											

Tabla 4. Reporte de sistema de gestión documental Quipux

Reportes - Sistema de Gestión Documental "Quipux"	
Tipo de Reporte:	Consulta de registros por estado del documento
Descripción del Reporte:	Muestra el número de documentos clasificados por su estado.
Fecha:	2023-03-09 (GMT-5)

Fecha (aaaa-mm)	Área	Usuario	Archivados	En Elaboración	En Trámite	No Enviados	Por imprimir	Env. Manual	Env. F. Digital	Registrados	Todos los estados
2022-05	CZ4-13D12-Unidad Distrital de Atención Ciudadana	Agustina Aracely Moncayo Intriago	291	0	0	0	0	0	6	0	291
2022-06	CZ4-13D12-Unidad Distrital de Atención Ciudadana	Agustina Aracely Moncayo Intriago	272	0	0	0	0	0	32	0	272
2022-07	CZ4-13D12-Unidad Distrital de Atención Ciudadana	Agustina Aracely Moncayo Intriago	280	0	0	0	0	0	14	0	280
2022-08	CZ4-13D12-Unidad Distrital de Atención Ciudadana	Agustina Aracely Moncayo Intriago	220	0	0	0	0	0	19	0	220
2022-08	CZ4-13D12-Unidad Distrital de Atención Ciudadana	Maria Augusta Chavez Parraga	0	0	0	0	0	0	0	0	0
No. total de registros: 5.											

Tabla 5. Reporte de sistema de gestión documental Quipux

Total, de procesos ingresados en la Unidad de Atención Ciudadana en funciones como directora Distrital la Mg. Diana María Pincay Hidalgo (desde el 06 de septiembre al 31 de diciembre de 2022) por QUIPUX.

Reportes - Sistema de Gestión Documental "Quipux"	
Tipo de Reporte:	Consulta de registros por estado del documento
Descripción del Reporte:	Muestra el número de documentos clasificados por su estado.
Fecha:	2023-03-09 (GMT-5)

Fecha (aaaa-mm)	Área	Usuario	Archivados	En Elaboración	En Trámite	No Enviados	Por imprimir	Env. Manual	Env. F. Digital	Registrados	Todos los estados
2022-09	CZ4-13D12-Unidad Distrital de Atención Ciudadana	Agustina Aracely Moncayo Intriago	43	0	0	0	0	0	4	0	43
No. total de registros: 1.											

Tabla 6. Reporte de sistema de gestión documental Quipux

Reportes - Sistema de Gestión Documental "Quipux"	
Tipo de Reporte:	Consulta de registros por estado del documento
Descripción del Reporte:	Muestra el número de documentos clasificados por su estado.
Fecha:	2023-03-09 (GMT-5)

Fecha (aaaa-mm)	Área	Usuario	Archivados	En Elaboración	En Trámite	No Enviados	Por imprimir	Env. Manual	Env. F. Digital	Registrados	Todos los estados
2022-09	CZ4-13D12-Unidad Distrital de Atención Ciudadana	Agustina Aracely Moncayo Intriago	238	0	0	0	0	0	24	0	238
2022-10	CZ4-13D12-Unidad Distrital de Atención Ciudadana	Agustina Aracely Moncayo Intriago	298	0	0	0	0	0	25	0	298
2022-11	CZ4-13D12-Unidad Distrital de Atención Ciudadana	Agustina Aracely Moncayo Intriago	218	0	0	0	0	0	15	0	218
2022-12	CZ4-13D12-Unidad Distrital de Atención Ciudadana	Agustina Aracely Moncayo Intriago	201	0	1	0	0	0	22	0	202
No. total de registros: 4.											

Tabla 7. Reporte de sistema de gestión documental Quipux

LOGROS

El principal logro de esta Unidad Distrital es el buen desenvolvimiento en mis actividades diarias, siempre dando lo mejor; evidenciándose así en los resultados del reporte.

CONCLUSIONES

La Unidad Distrital de Atención Ciudadana 13D12 Rocafuerte – Tosagua, cumple con eficiencia y eficacia todos los trámites y/o procesos que el usuario ingresa, además de atender oportunamente cualquier inquietud que éste presente.

6.2. UNIDAD DISTRITAL DE APOYO A LA INCLUSIÓN ALCANCE

Reporte del periodo de la gestión realizada mediante el servicio de acompañamiento psicopedagógico a favor de los estudiantes con necesidades educativas especiales asociadas o no a la discapacidad o en situación de vulnerabilidad por parte de las Unidades Distritales de Apoyo a la Inclusión del Distrito 13D12 Rocafuerte/Tosagua, en el periodo comprendido desde el 1 de Enero hasta el 5 de septiembre del 2022, bajo la Dirección de la Lcda. Diana Marcela Macías y desde el 6 de septiembre hasta 31 de diciembre del 2022, bajo la Dirección de la Ing. Diana María Pincay Hidalgo.

OBJETIVO

Reportar información sobre la gestión educativa realizada por la UDAI mediante un informe técnico anual para evidenciar el cumplimiento y ejecución en territorio de la política y normativa emitida de la Dirección Nacional de Educación Especializada e Inclusiva con relación a las ofertas y servicios educativos para estudiantes con necesidades educativas específicas asociadas o no a la discapacidad.

DESARROLLO O ANÁLISIS

A continuación, se detalla las acciones realizadas en el Servicio de Acompañamiento Psicopedagógico ejecutadas como Coordinadora/Analista UDAI en el año 2022, en beneficio de los estudiantes con necesidades educativas específicas asociadas o no a la discapacidad en las diferentes ofertas y servicios del Sistema Nacional de Educación, con las que cuenta el Distrito Educativo 13D12 Rocafuerte-Tosagua.

INFORMES: PSICOPEDAGÓGICOS, INSCRIPCIÓN Y TRASLADADOS REALIZADOS

Es el proceso de recolección, análisis y valoración de la información relevante sobre los distintos elementos que intervienen en el proceso de enseñanza y aprendizaje, para identificar las necesidades educativas específicas de los/las estudiantes, mediante un proceso sistemático, que tiene la finalidad de emitir un documento que consolide los resultados obtenidos (informe psicopedagógico) para concretar acciones respecto a la propuesta curricular y al tipo de estrategias que se precisa, bajo las siguientes especificaciones:

- Ofertas educativas ordinaria y extraordinaria (Educación Especializada/Personas con Escolaridad Inconclusa).

- Niveles: Educación Inicial, Educación General Básica y Bachillerato.
- Modalidades: presencial, semipresencial y a distancia.
- Jornada: matutina, vespertina y nocturna.
- Sostenimiento: fiscal, fiscomisional, particular y municipal.

Nota: La información detallada en el presente documento cuenta con los debidos respaldos para la verificación de las autoridades Distritales, Zonales y Nacionales.

PERIODO	Derivado por:			Total, estudiantes evaluados
	Padre, madre o representante legal	Inclusión educativa Misión	Otras instituciones públicas o privadas	
01 ENERO A 5 SEPTIEMBRE 2022	0	0	4	4
6 SEPTIEMBRE A 31 DE DICIEMBRE 2022	0	0	0	0
Total	0	0	0	4

Tabla 8. Inscripción por primera vez al sistema Fiscal

PERIODO	Derivado por:		Total, estudiantes evaluados
	Padre, madre o representante legal	Otras instituciones públicas o privadas	
01 ENERO A 5 SEPTIEMBRE	1	0	1
6 SEPTIEMBRE A 31 DE DICIEMBRE 2022	0	0	0
Total	1	0	1

Tabla 9. Traslados Especializada ordinaria / ordinaria especializada

PERIODO	Derivado por:				Total estudiantes evaluados
	Directivo /Docente/ DECE/Pedagogo de Apoyo	Padre, madre o representante legal	Inclusión educativa Misión	Otras instituciones públicas o	
01 ENERO A 5 SEPTIEMBRE 2022	216	5	0	4	225
6 SEPTIEMBRE A 31 DE DICIEMBRE 2022	107	2	0	0	109
Total	323	7	0	4	334

Tabla 10. Evaluación Psicopedagógica por necesidad educativa específica

Nota: La información detallada en el presente documento cuenta con los debidos respaldos para la verificación de las autoridades Distritales, Zonales y Nacionales.

PERIODO	Inscripción por primera vez al	Traslados Especializada ordinaria / ordinaria	Evaluación Psicopedagógica por necesidad educativa	Total informes realizados
01 ENERO A 5 SEPTIEMBRE	4	1	220	225
6 SEPTIEMBRE A 31 DE DICIEMBRE	0	0	109	109
Total	4	1	329	334

Tabla 11. Número de informes de inscripción, traslados e informes psicopedagógicos realizados de los siguientes tramites

SEGUIMIENTO DE CASOS ATENDIDOS

El seguimiento a estudiantes con NEE se lo realiza a través de un plan de intervención por parte de los/las UDAI con base al informe psicopedagógico de resultados de los instrumentos aplicados al/la estudiante, según lo identificado se elabora una planificación de acciones a emprender a favor del proceso de inclusión educativa.

PERIODO	Ordinaria	Extraordinaria Especializada	Extraordinaria Inconclusa PCI	Extraordinaria Intensiva
01 ENERO A 5 SEPTIEMBRE 2022	115	0	0	0
6 SEPTIEMBRE A 31 DE DICIEMBRE	79	0	0	3
Total	194	0	0	3

Tabla 12. Seguimientos a estudiantes de Instituciones Educativas por ofertas

SENSIBILIZACIONES REALIZADAS

El equipo UDAI, deberá definir actividades que permitan sensibilizar a la comunidad educativa de la población objetivo para lograr una cultura inclusiva. Las temáticas de sensibilización deberán tener un enfoque de derechos humanos, respeto a la diversidad y el fomento a la igualdad y no discriminación, deberán considerar la especificidad de la oferta/servicio educativo en las que se desarrollarán.

PERIODO	Fiscal	Fiscomisional	Municipal	Particular	Total
01 ENERO A 5 SEPTIEMBRE 2022	14	0	0	0	14
6 SEPTIEMBRE A 31 DE DICIEMBRE 2022	69	2	0	0	71
Total	83	2	0	0	85

Tabla 13. Sensibilizaciones a Instituciones Educativas por sostenimiento

PERIODO	Fiscal	Fiscomisional	Municipal	Particular	Total
01 ENERO A 5 SEPTIEMBRE 2022	217	0	0	0	217
6 SEPTIEMBRE A 31 DE DICIEMBRE 2022	69	2	0	0	71
Total	286	2	0	0	288

Tabla 14. Comunidad educativa Sensibilizada por sostenimiento

ASESORAMIENTO Y ORIENTACIONES GRUPALES

El equipo UDAI organizará actividades de asesoramiento y orientación a las instituciones de educación ordinaria y extraordinaria de manera grupal sobre:

PERIODO	Fiscal	Fiscomisional	Municipal	Particular	Total
01 ENERO A 5 SEPTIEMBRE 2022	119	2	0	0	121
6 SEPTIEMBRE A 31 DE DICIEMBRE 2022	10	1	0	0	11
Total	129	3	0	0	132

Tabla 15. Orientación a Instituciones Educativas por sostenimiento

PERIODO	Fiscal	Fiscomisional	Municipal	Particular	Total
01 ENERO A 5 SEPTIEMBRE 2022	256	2	0	0	258
6 SEPTIEMBRE A 31 DE DICIEMBRE 2022	16	3	0	0	19
Total	272	5	0	0	277

Tabla 16. Población orientada por sostenimiento

ASESORAMIENTO Y ORIENTACIONES INDIVIDUALES

El equipo UDAI organizará actividades de asesoramiento y orientación individualizada a la comunidad educativa sobre:

- Adaptaciones curriculares individuales acordes a las necesidades educativas de los estudiantes, entre otros.
- Estrategias Pedagógicas orientadas a la familia.

PERIODO	Total, de orientaciones realizadas a padres de familia /	Total, de orientaciones realizadas a docentes	Total, de orientaciones realizadas a autoridades institucionales	Total, de orientaciones realizadas a Pedagogos de Apoyo	Total, de orientaciones realizadas a DECES	Total, de orientaciones realizadas a funcionarios de instituciones	Total
---------	--	---	--	---	--	--	-------

	representantes					públicas o privadas	
01 ENERO A 5 SEPTIEMBRE	34	12	1	4	2	0	53
6 SEPTIEMBRE A 31 DE DICIEMBRE	35	5	5	4	2	0	51
Total	69	17	6	4	4	0	104

Tabla 17. Orientación individual

INSCRIPCIONES A ESTUDIANTES CON NECESIDADES EDUCATIVAS ESPECÍFICAS ASOCIADOS A DISCAPACIDAD EN EL SISTEMA EDUCATIVO FISCAL

Los establecimientos educativos de todos los sostenimientos, modalidades y jornadas que brindan las diferentes ofertas y servicios educativos, deben garantizar la admisión de los y las estudiantes con prioridad en los niños, niñas, adolescentes, jóvenes y adultos con necesidades educativas específicas asociadas o no a una discapacidad.

Ordinaria	Especializada	Total, de inscripciones realizados en el trimestre
4	0	0

Tabla 18. Número de inscripciones que se realizó según Oferta

Ordinaria - Especializada	Especializada - Ordinaria	Total, de traslados realizados en el trimestre
1	0	0

Tabla 19. Numero de traslados realizados

COORDINACIÓN CON DOCENTES PEDAGOGOS DE APOYO A LA INCLUSIÓN

El Distrito Educativo 13D12 Rocafuerte - Tosagua cuenta con 4 (cuatro) Docentes Pedagogos de Apoyo a la Inclusión.

Número de	Actividades que realizó en el trimestre
4	<p>-Asesoramiento de Instrumentos, metodologías, herramientas, estrategias educativas diversificadas e innovadoras que aporten en proceso de enseñanza - aprendizaje de los estudiantes con necesidades educativas específicas asociadas o no a la discapacidad.</p> <p>Direccionamiento, asesoramiento en la aplicación de nuevas matrices y fichas.</p> <p>-Asesoramiento en adaptaciones curriculares y estrategias pedagógicas.</p> <p>- Revisión de fichas mensuales</p> <p>-Revisión, validación y consolidación de matriz mensual y trimestral.</p>

Tabla 20. Coordinación con Docentes Pedagogos de Apoyo

CONVENIOS

Los convenios de cooperación entre el MINEDUC (planta central o nivel zonal) e instituciones jurídicas de derecho público o privado, nacionales o extranjeras tienen como finalidad aprovechar mutuamente sus recursos y fortalezas en favor de los estudiantes con necesidades educativas específicas asociados o no a una discapacidad.

Nombre del convenio a cargo del	Actividades que realiza
Comunidades de Aprendizaje	<ul style="list-style-type: none"> -Reunión con líder educativa para agendar actividades a realizarse durante el último trimestre del año 2022. -Acompañamiento a estudiantes de la Unidad Educativa Magdalena Dávalos en la presentación de tertulias y grupos interactivos. -Reunión con grupo faro para reforzar conocimientos y desarrollarlos en la comunidad de aprendizaje institucional. - Avance de las Reformas y Oportunidades. Socialización del Modelo de Comunidades de Aprendizaje. -Asistencia a taller de comunidades de aprendizaje -Visitas presenciales de diagnóstico y evaluación de la Unidad Educativa Magdalena Dávalos -Visita y acompañamiento en la Unidad Educativa "Magdalena Dávalos N°32" el viernes 25 de febrero del 2022 en compañía de la funcionario CdA Gissella Banda. -Se asistió a la Adenda modificatoria al convenio específico de cooperación del Ministerio de Educación y Fundación para el avance de las reformas y oportunidades FARO el 23 de marzo del 2022, donde socializaron el proyecto Comunidades de Aprendizaje y se acordaron establecer roles de acompañamiento de todos los actores educativos, realizar reuniones de monitoreo permanente y definir canales de comunicación y articulación, coordinar la selección de una nueva institución. -Se remitió un listado con 15 instituciones educativas de interés para iniciar el proceso de selección de la nueva unidad educativa a integrarse en Comunidades de Aprendizaje. -Se asistió a la reunión virtual donde socializaron las bases de la convocatoria, requisitos que se debe cumplir para ser parte de Comunidades de Aprendizaje el 12 de mayo del 2022. El 7 de julio se realizó una reunión de trabajo con Lcda. Gisela Banda Técnica de acompañamiento CdA, Lcda. Deysi Jiménez Asistente Educativa de Manabí, Directora Distrital Mg. Marcela Macías, Ing. Lucy Quinteros Asesora Educativa, Coordinadora DECE, Analistas de ASRE y Analistas UDAI en las instalaciones del Distrito de Educación 13D12 para establecer compromisos, acompañamiento y seguimiento al proceso de sensibilización y formación científica de toda la comunidad educativa involucrada en el proceso educativo Comunidades de Aprendizaje- GRUPO FARO, he invitar a las demás instituciones para que se animen a ser parte de este gran cambio haciendo que toda la comunidad educativa se empodere y siga ayudando en este proceso de cambio e innovación pedagógica. -Se asistió el 29 de julio a la Ceremonia Ensueños en la Unidad Educativa Magdalena Dávalos N.32 donde se evidencio el magnífico equipo de trabajo de los directivos, docentes, estudiantes, padres de familia y toda la comunidad educativa.
FENEDIF	<ul style="list-style-type: none"> -Monitorear el cumplimiento de lo programado en fechas específicas -Participación en firmas de actas de entrega de la obra y equipamiento de la Unidad Educativa 2 de Agosto.

Tabla 21. Seguimiento a los convenios

ACTIVIDADES COMPLEMENTARIAS DESARROLLADAS

- Evaluaciones Psicopedagógicas.
- Realización de Informes Psicopedagógicos.
- Elaboración de Informes Técnicos y Matriz de Gestión Educativa UDAI mensuales consolidados.
- Elaboración y revisión de anexos de DPAI, consolidados mensuales y trimestrales.
- Designaciones de trabajo por la Directora Distrital.
- Desarrollo de actividades cívicas en las instituciones educativas por el día de la Discapacidad.
- Seminario virtual.
- Desarrollo de la Mañana Deportiva por la Inclusión el 16 de septiembre donde se destacó la participación de 175 estudiantes con discapacidad de los cantones de Rocafuerte y Tosagua.

HERRAMIENTA ESTRATÉGICA DE ANÁLISIS (FODA)

El Distrito Educativo 13D12 Rocafuerte - Tosagua elabora la herramienta de estudio (FODA) a fin de identificar y analizar el contexto del servicio educativo ofertado en cuanto a fortalezas, oportunidades, debilidades y amenazas.

FORTALEZAS	OPORTUNIDADES
<ul style="list-style-type: none"> • Personal capacitado y sensibilizado con experiencia en necesidades educativas especiales • Organización de trabajo pedagógico de acuerdo con las necesidades de los estudiantes • Docentes Pedagogos de Apoyo en territorio trabajando por la individualidad de los estudiantes con NEE • Trabajo interdisciplinario del equipo • Claridad en los objetivos planteados. • Actitud proactiva. • Capacidad para adaptarse a los cambios. • Capacidad de sobrellevar las dificultades. • Personal comprometido con la educación de las personas con discapacidad, facilitando estrategias para la obtención de logros de los estudiantes con NEE. • Apertura al diálogo, afán de cambio y renovación. 	<ul style="list-style-type: none"> • Diversidad en el desarrollo de adaptaciones curriculares • Conocimiento de fortalezas y debilidades de toda la comunidad educativa. • Líderes y docentes con predisposición al trabajo diverso. • En lo académico; participación inclusiva de estudiantes en eventos deportivos, culturales • Personal: participación en propuestas de proyectos de innovación educativa • Organización: mejora de la calidad educativa de la población con NEE • Padres de familia: incremento en la participación del trabajo personalizado en equipo en territorio (DPAI)
DEBILIDADES	AMENAZAS

<ul style="list-style-type: none"> • Dificultad en la elaboración de adaptaciones curriculares • Falta de material para evaluaciones psicopedagógicas • Limitaciones en el acceso a las nuevas tecnologías. • Escasez de material didáctico para estudiantes con NEE • Falta de vehículo disponible para el desplazamiento al área rural de difícil acceso. 	<ul style="list-style-type: none"> • Actitudes de rechazo de algunos docentes hacia la inclusión, no permiten apoyos a las necesidades educativas de los estudiantes, ni la elaboración de las adaptaciones curriculares. • Falta de control de los Líderes educativos en el cumplimiento de las adaptaciones curriculares de los estudiantes NEE
--	---

Tabla 22. FODA

CONCLUSIONES

- Se realizaron 334 evaluaciones Psicopedagógica de estudiantes con necesidades educativas específicas asociadas o no a discapacidad de los cantones Rocafuerte – Tosagua.
- Se realizaron informes Psicopedagógicos de estudiantes Evaluados.
- Se realizó Acompañamiento y Seguimiento a estudiantes con Necesidades Educativas Específicas Asociadas y no a la Discapacidad.
- Se realiza Matriz de Gestión UDAI mensual e Informe Técnico Trimestral, consolidados.
- Se realiza Matriz de Gestión DPAI mensual e Informe Técnico Trimestral, consolidados.
- Se realizaron sensibilizaciones con temas como: Respeto a la diversidad a los líderes educativos. adaptaciones curriculares.
- Se realizó asesoramiento y direccionamiento a docentes, docentes pedagogos de apoyo en trabajo en territorio e instrumentos, metodologías, herramientas, estrategias educativas diversificadas e innovadoras que aporten en proceso de enseñanza - aprendizaje de los estudiantes con necesidades educativas específicas asociadas o no a la discapacidad, así como el manejo de nuevas fichas y matrices.
- Socialización del instructivo para profesionales de las unidades distritales de apoyo a la inclusión.
- Socialización del instructivo para profesionales docentes pedagogos de apoyo a la inclusión.
- Socialización del instructivo para proceso de titulación prueba base estructurada.

RECOMENDACIONES

- Es de vital importancia seguir manteniendo los nexos establecidos con toda la comunidad educativa que es el medio que garantiza el proceso enseñanza-aprendizaje de nuestros estudiantes con necesidades

educativas específicas, saciadas o no a discapacidad; así mismo se debería incrementar el internet en las zonas rurales para poder llegar con mayor facilidad en el direccionamiento a los docentes, tutores, docentes de Apoyo en el trabajo implementado como equipo.

6.3. DEPARTAME DE CONSEJERIA ESTUDIANTEL - DECE

OBJETIVO

Informar sobre la gestión realizada por el equipo de profesionales de los Departamentos de Consejería Estudiantil del Distrito 13D12 Rocafuerte-Tosagua, Durante el año lectivo 2022

DESARROLLO O ANÁLISIS

ACTIVIDADES REALIZADAS PERIODO 1 DE ENERO A 5 DE SEPTIEMBRE 2022

- Elaboración del Plan Operativo Anual del DECE POA para su corrección y aprobación por parte de la Directora Distrital.
- Reunión con Coordinadora Zonal y DECE Distritales para socializar sobre la UE Guayacanes.
- Reunión con alcaldesa del GAD Tosagua, Tamara Briones Analista Provincial del CCPD , Secretaria del CCPD Tosagua para tratar sobre la problemática de Junta de Protección de Tosagua y su renuencia a intervenir en los casos de estudiantes con vulnerabilidad derivados por Educación.
- Coordinación con Plan Internacional para que su equipo técnico realice capacitaciones sobre educación sexual y prevención de embarazo en adolescentes dirigidas al personal DECE institucional y docentes del cantón Tosagua.
- Socialización a docentes y envío de matrices sobre la aplicación de la entrevista socioemocional a los estudiantes.
- Capacitación a por parte de la Coordinación DECE, sobre el módulo del programa educando en familia PREVENCIÓN DE EMBARAZO EN NIÑAS Y ADOLESCENTES DESDE LAS FAMILIA donde participaron equipo DECE institucional, los líderes educativos y 1 docente por cada institución. Luego fueron capacitados los docentes tutores los mismos que fueron replicados a los padres de familia siguiendo metodología del programa durante el primer quimestre.
- Participación de capacitación sobre DUA (Diseño Universal de Aprendizaje), por parte de la Asesora Educativa Lucy Quintero, en el Distrito de Tosagua.
-
- Participamos en el Pregón por las Fiestas de Cantonización de Rocafuerte.
- Participamos en una Casa Abierta promovida por el GAD Municipal, sobre Prevención de Violencia.

- Apoyo y seguimiento a los estudiantes en situaciones de vulnerabilidad: embarazadas, maternidad, NEES y NEA, prescripciones médicas, situaciones emocionales y comportamentales.
- Participación Marcha realizada por la Dirección Distrital por medio del DECE Distrital el 11 de agosto en conmemoración del “DÍA DE LA JUVENTUD” denominada “Guardianes de Derechos” con la participación activa de todas las instituciones educativas del distrito realizadas en los cantones de Tosagua y Rocafuerte.
- Asistencia y participación en casas abiertas realizadas por Gad Parroquiales sobre tema de la “Infancia con futuro” recorridos participativos en el cantón Rocafuerte, Parroquias Ángel Pedro Giler y San José de Bachillero.
- Asesoramiento a directivos y docentes sobre temas de vulneración de derechos de estudiantes.
- Atención de casos de estudiantes que presentan vulneración de derechos.
- Atención y seguimiento a casos de estudiantes con necesidades educativas especiales asociados y no asociados a una discapacidad.
- Participación de las mesas intersectoriales de Ecuador Crece sin desnutrición en los cantones Rocafuerte y Tosagua.
- Participación de mesa intersectorial PIPENA.
- Participación de la primera Mesa técnica conformada por Educación, Junta de Protección de Derechos y secretaria del CCPD del cantón Rocafuerte para tratar casos de deserción escolar.
- Recepción informes mensuales de los Analistas del Departamento de Consejería Estudiantil.
- Intervención, remisión y seguimientos de casos de estudiantes con vulnerabilidad identificados en las instituciones educativas.

ACTIVIDADES REALIZADAS PERIODO 06 SEPTIEMBRE HASTA DICIEMBRE 2022

- Participación de MAÑANA DEPORTIVA INCLUSIVA, organizada por UDAI, donde participaron estudiantes con Discapacidad de las diferentes Instituciones del Distrito 13D12, realizada en la parroquia Bachillero.
- Capacitación al personal DECE y docentes tutores sobre el módulo “Educación en valores “del Programa Educando en familia. en el cual se evidencio la participación activa de los docentes tutores, padres de familia /representantes, estudiantes y toda la comunidad educativa en las actividades propuesta por el programa durante el segundo trimestre.
- Realización de Casa abierta en la Unidad Educativa Rocafuerte y Unidad Educativa Tosagua, por conmemoración del 25 de noviembre por Día mundial de la no violencia a la mujer, con la participación de todas las instituciones educativas del distrito, se contó con invitó a participación de las instituciones de sistema de protección de los dos cantones.

- Durante el mes de noviembre se realizaron diferentes actividades en las unidades educativas tales como conferencias, Cine Foro, charlas, periódicos murales, concursos internos de pinturas sobre la temática de los 16 días de Activismo por la violencia de género. Y la conmemoración del día Internacional de la no violencia en contra de la Mujer.
- Participación de Feria Infancia con Futuro realizada en el recinto Cienaga Grande organizada por la Secretaria de Ecuador Crece sin desnutrición y el GAD Parroquial de Bachillero.
- Participación de Feria Infancia con Futuro organizada por GAD Rocafuerte y MIC.
- Participación de Feria organizada por CCPD del GAD Rocafuerte, por el día internacional de la No Violencia de Género.
- Participación de la segunda Mesa técnica conformada por Educación, Junta de Protección de Derechos y secretaria del CCPD del cantón Rocafuerte para tratar casos de deserción escolar y problemas de consumo de drogas dentro de las instituciones educativas del cantón.
- Participación de las mesas intersectoriales de Ecuador Crece sin desnutrición en los cantones Rocafuerte y Tosagua.
- Participación de mesa intersectorial PIPENA.
- Participación de Mesa Técnica de Seguridad del cantón Rocafuerte.
- Se participo con los estudiantes en charlas organizadas por el GAD del cantón Rocafuerte en temas de liderazgo y violencia de género.
- Apoyo y seguimiento a los estudiantes en situaciones de vulnerabilidad: embarazadas, maternidad, NEES y NEA, prescripciones médicas, situaciones emocionales y comportamentales.
- Charlas y actividades con estudiantes sobre temas de: Acoso escolar, Prevención de embarazo, Identidad de género, Cuidado de su cuerpo, Prevención de violencia, medidas disciplinarias, conflictos entre pares y contención emocional.
- Seguimiento de la aplicación del material de la caja de herramienta entregada a las autoridades de las Instituciones para su aplicación en la comunidad educativa.
- Participación del Equipo de profesionales DECE en el proceso de identificación de habilidades vocacionales OVP para estudiantes de 10mo año en el escogimiento de la vocacionalidad en las instituciones educativas.
- Asesoramiento a directivos y docentes sobre temas de vulneración de derechos de estudiantes.
- Atención de casos de estudiantes que presentan vulneración de derechos.
- Atención y seguimiento a casos de estudiantes con necesidades educativas especiales asociados y no asociados a una discapacidad.
- Apoyo en el proceso de las pruebas Ser bachiller a estudiantes con necesidades educativas especiales asociados y no asociados a una discapacidad.

- Receptar informes mensuales de los Analistas del Departamento de Consejería Estudiantil.
- Reunión de Coordinación DECE y DECE institucionales para la realización de actividades sobre la prevención de embarazos en adolescentes, prevención de violencia, problemas de deserción escolar, consumo de drogas.
- Atención integral a estudiantes, padres de familia, autoridades y docentes, comunidad educativa en general.
- Envío de seguimientos de matriz de casos de problemas Psicosocial.
- Visitas domiciliarias permanentes a los hogares de los educandos por diferentes situaciones presentadas.
- Se realiza un trabajo articulado con junta de protección del cantón Rocafuerte para tratar los diferentes casos de vulnerabilidad de NNA de las instituciones educativas.

NÚMERO DE PROFESIONALES DECE

- 8 Analistas DECE por contrato
- 1 analistas DECE Nombramiento
- 1 Coordinador DECE de Apoyo con nombramiento
- 2 Docentes con funciones DECE
- 4 DECE de instituciones Fiscomisionales y Particulares

COBERTURA DE INSTITUCIONES EDUCATIVAS CON APOYO DE PROFESIONALES DECE

INSTITUCIONES NÚCLEO Y ENLAZADAS ATENDIDAS POR PROFESIONALES DECE 2022



Gráfico 1. INSTITUCIONES NÚCLEO Y ENLAZADAS ATENDIDAS POR PROFESIONALES DECE 2022

10 instituciones educativas núcleos

12 instituciones educativas enlazadas

54 instituciones educativas que han sido asignadas a l@s diferentes profesionales DECE incluyendo DECE distrital para apoyo y orientación en actividades de contención emocional, educando en familia y Rutas y Protocolos de violencia en el Sistema Educativo, Rutas y Protocolos de Embarazo en Adolescentes, Rutas y Protocolos de Uso, consumo y expendio de alcohol y drogas, seguimientos casos de embarazos y otras actividades a cumplirse.

TOTAL, DE ESTUDIANTES ATENDIDOS POR EL DECE

ESTUDIANTES DE INSTITUCIONES NUCLEOS	9.125
ESTUDIANTES DE INSTITUCIONES ENLAZADAS	4.970
ESTUDIANTES DE INSTITUCIONES ASIGNADAS PARA ATENDER ALERTAS Y DIFERENTES ACTIVIDADES A CUMPLIRSE	4.187
ESTUDIANTES DE INSTITUCIONES FISCOMISIONALES Y PARTICULARES	2.834
TOTAL	21.116

Tabla 23. Estudiantes atendidos por el dece

TOTAL, DE CASOS ATENDIDOS EN DIVERSAS TIPOLOGÍAS Y PROBLEMÁTICAS EN EL DECE 2022-2023

CASOS DETECTADOS, ATENDIDOS, REMITIDOS Y EN SEGUIMIENTO AÑO LECTIVO 2022-2023	
NÚMERO DE CASOS DE VIOLENCIA SEXUAL ACOSO, ABUSO, VIOLACIÓN	10
NÚMERO DE CASOS DE VIOLENCIA PSICOLÓGICA Y FÍSICA	11
SEGUIMIENTO DE CASOS DE VIOLENCIA SEXUAL ACOSO, ABUSO, VIOLACIÓN	11
NUMERO DE CASOS DE DROGAS ATENDIDOS Y REMITIDOS	2
NUMERO DE EMBARAZOS ATENDIDOS Y REMITIDOS	31

NÚMERO DE REMISIONES A JUNTA DE PROTECCIÓN DE DERECHOS.	56
NÚMERO DE REMISIONES A MSP	45

Tabla 24. CASOS ATENDIDOS EN DIVERSAS TIPOLOGÍAS Y PROBLEMÁTICAS EN EL DECE 2022-2023

CONCLUSIONES

- Se concluye que se ha cumplido con todos los procesos como lo determina la ley y conforme lo estipulan el marco legal y demás acuerdos ministeriales que rigen a los DECE, lo que ha permitido que todos los casos sean atendidos y tratados según su necesidad.
- Se ha contado con el apoyo de las autoridades y de toda la comunidad educativa para la realización de todos los proyectos y actividades implementadas por el DECE.

Tabla 25. Talleres proyectos desarrollados y total de población beneficiada

TALLERES , PROYECTOS DESARROLLADOS Y TOTAL DE POBLACIÓN BENEFICIADA			
EDUCANDO EN FAMILIA MÓDULO PREVENCIÓN DE EMBARAZO EN NIÑAS Y ADOLESCENTES DESDE LAS FAMILIA	ESTUDIANTES 21.116	TOTAL DOCENTES 639	PADRES 1819
CAPACITACIÓN EN RUTAS Y PROTOCOLOS DE VIOLENCIA COMETIDAS O DETECTADAS EN EL ÁMBITO EDUCATIVO 3RA EDICIÓN.	ESTUDIANTES 6754	DOCENTES 639	PADRES 5.226
TALLER EDUCACIÓN SEXUAL Y PREVENCIÓN DE EMBARAZO	ESTUDIANTES 3000	DOCENTES 30	
CHARLAS SOBRE LA ENTREVISTA SOCIOEMOCIONAL	7515	392	2905
CAPACITACIÓN A DOCENTES TUTORES DE 10MO AÑO DE LAS INSTITUCIONES EDUCATIVAS EN EL PROYECTO OVP-ORIENTACIÓN A ESTUDIANTES	DOCENTES 48	ESTUDIANTES FAVORECIDOS 1.120	
CHARLAS SOBRE RUTAS Y PROTOCOLOS DE USO Y CONSUMO DE DROGAS	ESTUDIANTES 4331	DOCENTES 249	
CÍRCULOS RESTAURATIVOS REACTIVOS.	DOCENTES 200	ESTUDIANTES FAVORECIDOS 5000	
EDUCANDO EN FAMILIA MÓDULO EDUCACION EN VALORES	ESTUDIANTES 21.116	DOCENTES 639	PADRES 1819

- Por el déficit de profesionales DECE no se ha podido llegar de forma integral a toda la comunidad educativa para cubrir con la demanda existe de atenciones en las instituciones educativas, pero si de una u otra manera se ha tenido contacto con los estudiantes atendiendo sus necesidades.

RECOMENDACIONES.

Que las autoridades continúen brindando el apoyo necesario a los profesionales DECE para el cumplimiento adecuado de sus responsabilidades en beneficios de los NNA y la comunidad educativa.

- Implementar el número de profesionales DECE con la final de llegar a toda la población estudiantil de nuestro Distrito 12D12 Rocafuerte-Tosagua.

6.4. APOYO SEGUIMIENTO Y REGULACIÓN

OBJETIVOS

Cumplir con todos los procesos del Departamento fomentando en la comunidad educativa la cultura de planificación y organización, mejorando la calidad de las representacion y motivando la solidaridad y el trabajo en equipo para dar cumplimiento a cada uno de los requerimientos establecidos en la Ley y dentro de nuestros procesos

DESARROLLO O ANÁLISIS:

En cumplimiento a los procesos, responsabilidades, trámites y todo lo que concierne al trabajo que se desarrolla en esta Unidad Distrital que maneja lo que corresponde a ASRE y Coordinación Educativa del Distrito 13D12, durante el presente año 2022 desde el mes de Enero a Diciembre, se ha tratado de efectuar y dar atención a todo lo requerido por instancias superiores y a lo que estipula la ley, en cuanto al apoyo y seguimiento a las diferentes instituciones a nuestro cargo.

Dentro del presente documento se recapitulan el cumplimiento a los procesos, responsabilidades, trámites y todo lo que concierne a la Unidad de Apoyo, Seguimiento y Regulación:

La unidad distrital de Apoyo Seguimiento y Regulación tiene como misión de aplicar las políticas, normativas, estrategias planes y programas para la asesoría, seguimiento, auditoría control y regulación de la gestión educativa en los ámbitos

administrativos y pedagógico, a las instituciones educativas en todos los niveles y modalidades de educación.

INSTITUCIONES EDUCATIVAS

6	unidocentes		
17	pluridocentes	68 IES. FISCALES	
15	bidocentes	5 PARTICULARES	34 Rocafuerte
40	completas	3 FISCOMISIONALES	42 Tosagua
76 INSTITUCIONES			

Tabla 26. Instituciones educativas

CONSEJOS ACADEMICOS CIRCUITAL.- Dentro de esta jurisdicción se cuenta con la conformación de 6 consejos académicos circuita distribuidos de la siguiente manera:

13D12C01_A

13D12C01_b

13D12C02

13D12C03

13D12C04

13D12C05_a Y 13D12C05_b.

REGULACION DE ESTUDIANTES: Dentro de la jurisdicción distrital se cuentan con la siguiente población estudiantil:

Tabla 27. Regulación de estudiantes

FISCAL	18.349
FISCOMISIONAL	1.799
PARTICULAR	1.248
	21.396

Monitoreo y seguimiento continuo en la paralelización, inactivaciones estudiantiles.

Traslado de Régimen. Actualización en el sistema informático servicios.educacion.gob.ec cambio de directivos.

REGULARIZACION EN EL SISTEMA INFORMATICO SERVICIO.EDUCACION.GOB.EC SISTEMA CAS.- En cuanto al proceso de inscripción y traslados luego de la emergencia sanitaria que se vivió en el país frente a la presencia del COVID 19,

desde el año 2021, se habilitó el sistema para que sean los Padres de Familia i/o representantes quienes ingresen o a la plataforma, realicen procesos de traslados e inscripciones; en el este año se continuó de la misma manera, aunque como Departamento hemos seguido brindado asesoramiento y atención aquellos padres que desconocen el uso de tecnología o que no cuentan con herramientas tecnológicas; o a quienes han acudido al distrito o realizan llamadas telefónicas.

El proceso de admisión para el presente periodo lectivo 2022-2023 se llevó a efecto con total normalidad.

Se ha venido también monitoreando y asesorando el trabajo de las instituciones educativas en cuanto al proceso de paralelización y a la regularización de estudiantes en el CAS.

Nos hemos encontrado con problemas de regularización a los que hemos dado solución con el apoyo de las Autoridades Educativas y la Coordinación Zonal.

En el mes de Agosto se dio el proceso de Traslados de régimen, habiendo atendido 50 trámites a través de la recepción de solicitudes y envió a la Coordinación zonal.

En este año lectivo desde sus inicios las Autoridades educativas tuvieron habilitado el Rol inactivación, habiendo orientado a las Autoridades para la ejecución de dicho proceso con el registro de los respaldos respectivos.

Las inscripciones se dieron hasta 15 días antes de finalizar el Primer Quimestre, y los traslados estuvieron habilitados hasta 15 días antes del término del año lectivo, frente a estos procesos se ha continuado con el monitoreo de la ejecución de paralelización en el Cas de cada institución educativa.

Aún tenemos algunos casos de inactivación pendientes, que esperamos poder ir resolviendo el próximo año lectivo para tener depurada esta plataforma.

Se ha logrado también actualización en el sistema informático servicios.educacion.gob.ec de los cambio de directivos que se ha venido dando a lo largo del año así mismo actualizando la base de datos de directivos que está en línea.

Se ha venido también solicitando corrección de nombres y apellidos, así como el ingreso de cédulas de estudiantes en el CAS, trámites que han sido en parte atendidos y continuaremos con la emisión de las respectivas matrices para el envió a la coordinación zonal, para tratar de continuar dando paso a la corrección de estos casos.

En cuanto a los estudiantes de las ofertas extraordinarias que dentro de nuestro distrito mantenemos, se ha realizado el respectivo seguimiento del ingreso de los

estudiantes de Tercer año en el CAS, así como también el acompañamiento en los diferentes eventos realizados durante el año. En cuanto al proceso de inscripción y traslados se habilitó el sistema para que sean los Padres de Familia i/o representantes quienes ingresando a la plataforma realicen procesos de traslado e inscripciones; procesos en los que si se ha brindado atención aquellos padres que de cierta manera desconocen el uso de tecnología o que no cuentan con herramientas tecnológicas; así también se ha otorgado el asesoramiento necesario a quienes han acudido al distrito o realizan llamadas telefónicas.

Desarrollándose el proceso de admisión para el presente periodo lectivo 2022-2023 se llevó a efecto con total normalidad.

MATRICULA GUAYACANES

Con la intención de dar atención aquellos estudiantes que no podían continuar sus estudios de manera presencial, se habilitó la educación virtual, siendo para nuestro Régimen GUAYACANES, como distrito direccionamos la inscripción de tres estudiantes habiéndose enviado los expedientes correspondientes con el apoyo del Departamento DECE del Distrito

PLATAFORMA CARMENTA

Desde este periodo lectivo 2022-2023 se nos indicó como Departamento que estaría bajo nuestra responsabilidad el manejo de la Plataforma Carmenta la misma que debido a la Nueva Ley de Educación, recién se habilitó su uso a partir del mes de Octubre, desde esta fecha hemos tratado en la medida de nuestras posibilidades brindar acompañamiento a las instituciones educativas, puesto que para nosotros esta Plataforma es Nueva, y no tenemos uso directo a la misma, ya que no tenemos acceso. Desde la Coordinación zonal recibimos pequeñas orientaciones y nos hemos venido apoyando con las Autoridades que ya conocen el manejo de la Plataforma y con el acompañamiento del compañero de tics del Distrito de Chone.

Seguimos en el uso de la misma y venimos indicando a las Autoridades que se debe dejar impreso los respectivos certificados de promoción, reportes estudiantiles y el consolidado, impresos y descargados para que quede el respaldo en cada institución educativa. Así mismo dejamos indicado que existe el inconveniente de que en esta Plataforma aún no aparecen los docentes de contrato o aquellos que han sido reubicados en diferentes instituciones, por lo que dicha carga horaria se ha sugerido sea asignada a la Autoridad con la intención de dejar todos los

certificados en los respectivos expedientes académicos. Continuamos en estos momentos con el acompañamiento de este trabajo.

REGULACIÓN DE COSTOS. - Aplicar la normativa para las instituciones educativas 5 particulares y 3 fiscofiscales en un total de 8 UE. Emitir la respectiva resolución de costos y realizar visitas de control, seguimiento y monitoreo a la gestión educativa.

SEGUIMIENTO Y ADMISION ESTUDIANTIL. - El proceso de admisión para el presente periodo lectivo 2022-2023: Matrículas ordinarias 11 al 24 de abril del 2022, Traslados de fiscal a fiscal 28 marzo al 09 de abril 2022: Inicio de clases 06 de mayo del 2022: Matriculas extraordinarias a partir 22/04/2022 hasta 15 días antes de finalizar el primer quimestre.

ABANDERADOS. - Proceso anual que se lo realiza los 10 días una vez iniciado el año lectivo realizar el monitoreo en la plataforma tecnológica servicios.educacion.gob.ec. a las 27 UE que ofertan bachillerato.

TITULACIÓN DE BACHILLERES: Verificación de expediente estudiantil a los estudiantes de tercer año de bachillerato, realizar validación de matrices de las novedades de titulación dentro del periodo lectivo 2022-2023 se incorporaron **1157** estudiantes de la educación ordinaria y **237** estudiantes de la educación extraordinaria con un total **1394** bachilleres de la república

ACOMPANIAMIENTO PEDAGOGICO: LIDERAZGO DE LOS EQUIPOS DE ASESORIA Y AUDITORIA EDUCATIVA DENTRO DEL PLAN EDUCATIVO se viene dando el acompañamiento por los asesores y auditores de la zona 4 entre ellos (Ing. Lucy Quinteros, Ing. Ricardo Santana Ing. Vicente Logroño),

- Brindar asesoría y asistencia técnica a las 76 instituciones educativas con la participación de los líderes educativos, Rectores, miembros de junta académica, vicerrectores.
- Reuniones semanales de brindar apoyo, coordinar actividades y establecer soluciones.

EDUCACIÓN INICIAL Y PREPARATORIA. - Coordinar las reuniones mensualmente de las redes de aprendizajes donde participan todas las instituciones educativas que ofertan el nivel Inicial y preparatoria por la plataforma MICROSOFT TEAMS y presencial, culminando con la CASA ABIERTA DEL CIERRE DE LAS REDES DE APRENDIZAJES. Cantón Rocafuerte 02 de febrero del 2023 y cantón Tosagua 03 de febrero del 2023.

BACHILLERATO TÉCNICO. - 4 instituciones brindan un Bachillerato Técnico, instituciones cuyas especialidades son; Técnicos en contabilidad, en explotación agropecuaria, comercio y administración, Servicios Hoteleros, mantenimiento de equipos y maquinarias.

13H03180	JOSÉ AQUILES VALENCIA DELGADO
13H03638	TOSAGUA
13H03636	CARLOS JULIO AROSEMENA TOLA
13H03184	ROCAFUERTE

Tabla 28. Bachillerato técnico

SEGURO ESTUDIANTIL: Se realizarán los procedimientos de contratación de pólizas de seguros en el “ramo de accidentes personales” para salvaguardar la integridad de las y los estudiantes de las instituciones educativas de sostenimiento fiscal que realizan sus prácticas en la oferta Educativa de Bachillerato Técnico

INSTITUCIÓN EDUCATIVA	FIGURA PROFESIONAL	RÉGIMEN	NUMERO DE ESTUDIANTES CON SEGURO ESTUDIANTIL
TOSAGUA	Instalaciones Eléctricas	Costa	35
ROCAFUERTE	Servicios Hoteleros	Costa	21

Tabla 29. Seguro estudiantil

DESARROLLO DE LA FORMACIÓN EN CENTROS DE TRABAJO – BACHILLERATO TÉCNICO.- Esta información debe ser reportada en la matriz adjunta, año lectivo 2021-2022, considerando lo siguiente:

AMIE	INSTITUCIÓN EDUCATIVA	FIP	Nro. DE ESTUDIANTES Contexto 1
13H03638	TOSAGUA	Informática	23
13H03638	TOSAGUA	Instalaciones, Equipos y Máquinas eléctricas	33
13h03636	CARLOS JULIO AROSEMENA TOALA	Informática	27

13h03636	CARLOS JULIO AROSEMENA TOALA	Contabilidad	30
13H03180	JOSE AQUILES VALENCIA DELGADO	Producción Agropecuaria	25
13H03184	ROCAFUERTE	Servicios Hoteleros	27
13H03603	Maria Luisa Aldaz Romo	Informática	19
13H03170	General Eloy Alfaro Delgado	Informática	20

Tabla 30. DESARROLLO DE LA FORMACIÓN EN CENTROS DE TRABAJO – BACHILLERATO TÉCNICO

PARTICIPACIÓN ESTUDIANTIL

En este programa se está trabajando con proyectos de vida con la intención de hacer del mismo una actividad participativa de vinculación con la comunidad educativa.

Se ha realizado el ingreso a la plataforma Carmenta de los estudiantes que forman parte de programa en este proceso de inscripción que se desarrolló en el mes de junio.

Se continua con 200 horas distribuidas en 100 en Primer Año y 100 e Segundo de Bachillerato. Con la realización en horas fuera de horario de clases con el acompañamiento de docentes facilitadores, de entre los cuales se eligió el coordinador por institución educativa.

Dentro del Programa de Participación estudiantil son 29 las instituciones que vienen desarrollando el mismo, con el apoyo de los docentes facilitadores, coordinadores y autoridades Educativas, el mismo culminó en el mes de enero con la realización de las casas abiertas, por lo que ahora los docentes están realizando el respectivo ingreso de notas en la Plataforma e imprimiendo los respectivos reportes de calificaciones.

En cada institución el coordinador de PPE realiza la entrega del informe de todo el trabajo desarrollado durante el año lectivo.

YO LEO

Ministerio de Educación

Dirección: Cdla. San José, Primera y Cuarta Transversal.
Código postal: 130111 / Portoviejo - Ecuador
Teléfono: 593-2-396-1300 / www.educacion.gob.ec

Dentro del programa Yo leo realizado en los últimos años, el presente periodo escolar se efectuó la fiesta Rosa y la Fiesta de la lectura en el mes de julio, con la participación de todas las instituciones educativas, en eventos que conllevaron a reactivar la lectura.

PROYECTOS ESCOLARES

En continuidad al desarrollo del currículo educativo, se han venido realizando actividades en función de la aplicación de una metodología basada en proyectos escolares que también está acorde al nuevo trabajo que se viene ejecutando con esta nueva metodología de trabajo

De acuerdo al cronograma escolar se realizó la feria de proyectos a nivel institucional en primera instancia, luego se planificó la realización de la feria distrital y finalmente estuvimos presente en la ferial zonal desarrollada en el mes de octubre en la ciudad de Portoviejo.

De alguna manera estas actividades se constituyeron en un espacio en los que se compartió conocimiento, habilidades y destrezas de nuestros jóvenes estudiantes

Se participó en la feria de Proyectos Escolares con la colaboración de dos instituciones a nivel zonal, U. EUGENIO ESPEJO Y SAN JUAN BOSCO..

CODIGO DE CONVIVENCIA Y PEI

En este año lectivo ante la nueva disposición de la elaboración de los instrumentos educativos internos y la subida a una nueva plataforma, se realizó una actualización de información sobre el registro del PEI y Código de convivencia de las diferentes instituciones del Distrito Educativo 13D12 , con la intención de conocer la vigencia de estos instrumentos legales.

REUNIONES CON AUTORIDADES EDUCATIVAS

En lo que va del año lectivo 2022-2023 se ha venido apoyando el proceso de reuniones con la asesora zonal Ing, Lucy Quinteros de la coordinación zonal (Unidades Educativas Fiscales) y Lic. Vicente Logroño Auditor de la Zona 4. Reuniones que han servido para despejar dudas y enriquecer el trabajo que se viene ejecutando con la finalidad de cumplir con los lineamientos establecidos.

Se ha tratado también de brindar apoyo y asesoramiento en lo que concierne a los procesos que como departamento manejamos, ejecutando reuniones virtuales y presenciales de acuerdo a las necesidades y a la prioridad de emitir disposiciones, directrices y lineamientos en función de todos los procesos que se desarrollan durante el año lectivo.

BIBLIOTECAS

Con el tema de implementación de las Bibliotecas o rincones de lectura se ha venido recalando la necesidad de mantener estos espacios dentro de las instituciones educativas del distrito; podemos indicar también que contamos con Bibliotecas en determinadas instituciones, pero no tienen personal para su atención, los docentes hacen uso de dichos libros a la medida de vuestras posibilidades

Dentro del Distrito Contamos tan solo con una Bibliotecaria que pertenece a la Unidad Educativa Tosagua.

Se incrementó también en este año la Biblioteca Móvil, establecida en la Unidad Educativa Blanca Cuadros de la comunidad de Valdez del cantón Rocafuerte,

CONSEJOS ESTUDIANTILES

En concordancia al Acuerdo 060-A se realizó la elección del Consejo Estudiantil de las instituciones educativas de nuestro distrito en los tiempos establecidos por el Ministerio de educación, lográndose el envío de la información pertinentes a nivel zonal, de los 75 consejos estudiantiles.

IMPLEMENTACION DEL PLAN APRENDER A TIEMPO

El Plan Nacional Aprender a Tiempo impulsa una mejora educativa partiendo del liderazgo educativo, ya que desde esta cartera de Estado se concibe a los directivos y líderes educativos como agentes de transformación social, quienes, desde las instituciones educativas construyen sociedad, de modo que se genere un impacto en la convivencia dentro y fuera de las instituciones educativas. Las instituciones educativas favorecidas son:

Mariano Alvarado Basurto

Maria Teresa Teran de Castro

Magdalena Dávalos

Jacinto Santos Verduga

9 de octubre

Eugenio Espejo

Vicente Rocafuerte

Miguel de Letamendi

Padre Vicente coronel

Abdón Calderón

Nicasio Zambrano

Blanca Cuadros Zambrano

Aníbal González Álava.

Tres Charcos

CONVENIO CON FARO

Con la existencia del convenio específico de cooperación entre el Ministerio de educación y fundación para el avance de las reformas y oportunidades FARO, y habiendo sido escogida la Escuela de Educación Básica Magdalena Dávalos, se ha venido haciendo acompañamiento del trabajo que se viene realizando en colaboración con el Departamento DECE y UDAI del distrito.

PROCESO DE VACUNACIÓN

Entre las actividades desarrolladas dentro del departamento, también hemos continuado realizando acompañamiento al proceso de vacunación que el Ministerio de Salud inició para el sector educativo en este nuevo periodo lectivo, siendo la vacunación contra COVID-19 una prioridad a nivel mundial para: evitar nuevos contagios, enfermedad grave – muerte, se planificó al inicio del año lectivo por parte del Ministerio e salud una campaña denominada Ponte al día, cuyo programa tenía la intención de completar el esquema de vacunación de la población estudiantil en diferente dosis y contra enfermedades, proceso que se desarrolló con el apoyo de los diferentes centros de salud ubicados en las comunidades rurales de nuestros cantones y el apoyo de las autoridades educativas, lográndose en gran parte cumplir con el objetivo del Ministerio de salud.

Finalmente podemos manifestar que como parte del Departamento de Apoyo, Seguimiento y Regulación se ha cumplido con cada uno de los procesos que se ejecutan dentro de esta Unidad Distrital tanto con casos que se ingresan por atención ciudadana en referencia a solicitudes de padres de familia y/ o representantes, así como de ciudadanos que emiten diversas solicitudes.

Se ha cumplido también con el envío de matrices que en determinados tiempos son requeridas por nuestros pares a nivel zonal en determinados momentos.

Se realizó acompañamiento en los diferentes eventos planificados por el distrito como competencias deportivas, ferias casas abiertas, clima laboral entre otras.

SOLICITUD DE CREACIÓN Y RESETEO DE CLAVE PARA USO DE PLATAFORMA MICROSOFT TEAMS.

Se han receptado solicitudes de instituciones educativas para hacer procesos de creación de cuentas de estudiantes y docentes, así como reseteo de claves en la plataforma teams, información en la se ha colaborado para consolidar y remitir a las instancias pertinentes para dar solución a estos inconvenientes.

PARTICIPACIÓN ESTUDIANTIL JÓVENES TRANSFORMANDO EL MUNDO

Ministerio de Educación

Dirección: Cdla. San José, Primera y Cuarta Transversal.
Código postal: 130111 / Portoviejo - Ecuador
Teléfono: 593-2-396-1300 / www.educacion.gob.ec

Dentro de los proyectos del Ministerio de Educación, esta la participación activa de estudiantes en proyectos cuyo objetivo es que los estudiantes participen de manera crítica, evaluativa, en temas de interés común que motive a los estudiantes a participar y dialogar sobre diferentes temáticas

Hemos sido partícipes de eventos de socialización, nuestro Distrito fue seleccionado para que a través de la aplicación de la metodología LA VOZ DEL CAMBIO, nuestros estudiantes participen con una temática elegida y durante el primer quimestre pueda desarrollar el mismo y mostrar su resultado. La Institución que participa es la SIMÓN BOLIVAR, con el tema “El embarazo adolescente y su influencia en el ámbito educativo”.

La aplicación de la Metodología se cumplió en el mes de noviembre, desarrollando esta metodología en función a los lineamientos establecidos

PROYECTOS ESCOLARES

En continuidad al desarrollo de esta materia que consta en el currículo educativo, se han venido realizando actividades en función de la aplicación de una metodología basada en proyectos escolares que también esta acorde al nuevo trabajo que se viene ejecutando con esta nueva metodología de trabajo frente a la emergencia sanitaria que se vive, en la que nos encontramos desde el año anterior.

De acuerdo al cronograma escolar se realizó la feria de proyectos de manera virtual en este período lectivo 2021-2022.

Se participó en la feria de Proyectos Escolares con la colaboración de dos instituciones a nivel zonal, ARELIZA LEONOR VERA GONGORA Y NICASIO ZAMBRANO, en el mes de septiembre.

con el apoyo de una institución educativa, se escogió de manera tentativa la institución SIMÓN BOLIVAR, pero no se presentó solicitud de ningún padre para ser parte de esta oferta.

CONSEJOS ESTUDIANTILES

En concordancia al Acuerdo 060-A se realizó la elección del Consejo Estudiantil de las instituciones educativas de nuestro distrito solo la unidad educativa Tosagua lo realizó de manera virtual, el resto fue reestructurado o elegido entre los comité de cursos y o paralelos.

Proyecto Fortalecimiento, al Acceso, Permanencia y Titulación con Énfasis a la Inclusión y a lo Largo de la Vida.- COMPONENTE 2: El Ministerio de Educación, a

través de la Subsecretaría de Educación Especializada e Inclusiva, la Dirección Nacional para Personas con Escolaridad Inconclusa y el Proyecto de Educación Básica para Jóvenes y Adultos EBJA, ha beneficiado a personas de 15 años en adelante con 3 años de rezago dentro o fuera del sistema educativo, en las ofertas educativas de Alfabetización y Post Alfabetización (Básica Media), Básica Superior Intensiva y Bachillerato Intensivo.

Se ejecutan en las unidades educativas Tosagua (Básica superior y Bachillerato Intensivo), Treinta de Septiembre (Básica superior y Bachillerato Intensivo) con extensión en la escuela educación básica Agustín Hidrovo del sitio Tierra Dura, Simón Bolívar (Básica superior y Bachillerato Intensivo) y la Escuela Educación Básica José María Huerta (Post Alfabetización).

La población estudiantil existente en esta oferta es la siguiente:

INSTITUCIÓN EDUCATIVA	OFERTA	AÑO	NÚMERO ESTUDIANTES
SIMON BOLÍVAR	BASICA SUPERIOR	DECIMO	35
	BACHILLERATO	SEGUNDO	42
TOSAGUA	BASICA SUPERIOR	NOVENO	32
	BASICA SUPERIOR	DECIMO	19
	BACHILLERATO	PRIMERO	27
	BACHILLERATO	SEGUNDO	43
	BACHILLERATO	TERCERO	44
TREINTA DE SEPTIEMBRE	BASICA SUPERIOR	NOVENO	33
	BASICA SUPERIOR	DECIMO	59
	BACHILLERATO	PRIMERO	41
	BACHILLERATO	SEGUNDO	100
	BACHILLERATO	TERCERO	114
JOSE MARIA HUERTA	POST ALFABETIZACIÓN	MEDIA	48

Tabla 31. Proyecto Fortalecimiento, al Acceso, Permanencia y Titulación con Énfasis a la Inclusión y a lo Largo de la Vida.

En el periodo lectivo 2022-2023 se incorporaron **237** estudiantes de la educación extraordinaria.

TRÁMITES ATENDIDOS MEDIANTE EL INGRESO POR LA UNIDAD DE ATENCIÓN CIUDADANA. - todos ellos resueltos de forma eficiente y eficaz siendo una de las prioridades la excelente atención del usuario.

Distrito 13D12 “Rocafuerte – Tosagua”
LEGALIZACIÓN DE ACTA DE GRADO
EMISION DUPLICADO DE TÍTULOS
APLICACIÓN DE EXÁMENES DE UBICACIÓN PARA ACCEDER AL SISTEMA EDUCATIVO NACIONAL
COPIA CERTIFICADA DE ACTAS DE GRADO DE ESTUDIANTES DE INSTITUCIONES EDUCATIVAS DESAPARECIDAS
RATIFICACIÓN GOBIERNO ESCOLAR
RATIFICACIÓN CONSEJO EJECUTIVO
RECONOCIMIENTO DE ESTUDIOS
CODIGO DE CONVIVENCIA
REGISTRO DE PEI
HOMOLOGACIÓN DE TÍTULOS BACHILLER OBTENIDOS EN EL EXTERIOR
RECTIFICACIÓN DE DATOS PERSONALES EN DOCUMENTOS ESTUDIANTILES
Otros – Apoyo Seguimiento y Regulación.

Tabla 32. TRÁMITES ATENDIDOS MEDIANTE EL INGRESO POR LA UNIDAD DE ATENCIÓN CIUDADANA.

Otras actividades realizadas:

- Jornadas de Casa Abierta del Cierre de las Redes de Aprendizajes de educación inicial y preparatoria.
- Talleres sobre el proceso de equivalencias reconocimiento con validaciones.
- Casa abierta de emprendimientos de las UE de Bachillerato Técnico.
- Insumos de la Estrategia Todos al Aula - Zona 4 Campaña de Difusión Todos al Aula, mediante visitas a territorio.
- Visitas a territorio a las unidades educativas.
- Acompañamiento en los actos de terminación de inicial y incorporación de bachilleres.

RECOMENDACIONES: La unidad Distrital de Apoyo Seguimiento y regulación recomienda que se proceda a activar la Mesa de Calidad distrital para el análisis y

seguimiento de los procesos que se aplican en cada área distrital. Visitar a las unidades educativas que solicitan retorno progresivo para respectivas socialización con la comunidad educativa.

6.5. DEPARTAMENTO JURIDICO

OBJETIVO

El presente Informe tiene como objetivo garantizar a los mandantes el acceso a la información, de manera habitual y permanente, sobre nuestra gestión pública; en especial la ejecución de la defensa del patrocinio institucional y la Asesoría Legal brindada a la Dirección Distrital 13D12 Rocafuerte-Tosagua-Educación, así como a las instituciones educativas conexas a nuestra jurisdicción.

BASE LEGAL

▪ CONSTITUCIÓN DE LA REPÚBLICA DEL ECUADOR

El Artículo 57, en sus numerales 14 y 21 de la Constitución de la República, en referencia a los Derechos de las comunidades, pueblos y nacionalidades, establece: (14.-) Desarrollar, fortalecer y potenciar el sistema de educación intercultural bilingüe, con criterios de calidad, desde la estimulación temprana hasta el nivel superior, conforme a la diversidad cultural, para el cuidado y preservación de las identidades en consonancia con sus metodologías de enseñanza y aprendizaje. Se garantizará una carrera docente digna. La administración de este sistema será colectiva y participativa, con alternancia temporal y espacial, basada en veeduría comunitaria y rendición de cuentas; y, (21.-) Que la dignidad y diversidad de sus culturas, tradiciones, historias y aspiraciones se reflejen en la educación pública (...);

▪ LEY ORGÁNICA DE EDUCACIÓN INTERCULTURAL

El Artículo 2.3, en sus literales e), y o) de la Ley Orgánica de Educación Intercultural, en referencia a los Principios, determina que la actividad educativa se desarrolla atendiendo a los siguientes principios generales, que son los fundamentos ideológicos, conceptuales y constitucionales que sustentan, definen y rigen las decisiones y actividades en el ámbito educativo: (e.) Participación ciudadana.- La participación ciudadana se concibe como protagonista de la comunidad educativa en la organización, gobierno, funcionamiento, toma de decisiones, planificación, gestión y rendición de cuentas en los asuntos inherentes al ámbito educativo, así como sus instancias y establecimientos. Comprende además el fomento de las capacidades y la

provisión de herramientas para la formación en ciudadanía y el ejercicio del derecho a la participación efectiva; y (o.) Transparencia, exigibilidad y rendición de cuentas.- Se garantiza la transparencia en la gestión del Sistema Educativo Nacional, en consecuencia la sociedad accederá a la información plena acerca de los recursos empleados y las acciones tomadas por los actores del Sistema Educativo, para determinar sus logros, debilidades y sostenibilidad del proceso. Para el efecto, se aplicarán procesos de monitoreo, seguimiento, control y evaluación a través de un sistema de rendición de cuentas (...);

GESTIÓN DE ASESORÍA JURÍDICA

○ RESULTADOS DE LA GESTIÓN DE LA UNIDAD DE ASESORÍA JURÍDICA A NIVEL INSTITUCIONAL

La Misión que tiene esta Unidad Distrital es la de Garantizar el cumplimiento del principio de legalidad en los actos que emanan del Distrito e instituciones educativas de su jurisdicción, dentro del marco de la política jurídica institucional, proporcionando patrocinio y asesoría jurídica; por lo que las atribuciones, responsabilidades y productos se encuentran determinadas en el artículo 47 del Estatuto Orgánico de Gestión Organizacional por Procesos del Ministerio de Educación.

Análogo a esto, en cumplimiento a lo dictado en el ACUERDO Nro. MINEDUC-MINEDUC-2022-00026-A de fecha 22 de Julio de 2022, en el cual se expide el RÉGIMEN TRANSITORIO PARA EL FUNCIONAMIENTO DE LAS JUNTAS DISTRITALES DE RESOLUCIÓN DE CONFLICTOS DEL MINISTERIO DE EDUCACIÓN, y que, en su Art. 3 exclama: *“Conformación de las Juntas Distritales de Resolución de Conflictos. Continuarán actuando en los territorios de su respectiva competencia y estarán conformadas por: - El Director Distrital de Educación, - El Jefe o responsable asignado de Recursos Humanos; y, - El Jefe o responsable asignado de Asesoría Jurídica”*.

De lo antedicho y de acuerdo al periodo ya enunciado la Junta Distrital 13D12 de Resolución de Conflictos estuvo integrado de la siguiente manera:

PERÍODO OCTUBRE–DICIEMBRE DE 2022 / MIEMBROS DE LA JUNTA DE RESOLUCIÓN DE CONFLICTOS

- Directora Distrital de Educación: Mg. Diana Pincay Hidalgo.
- Jefe o responsable de Recursos Humanos: Ing. Zita Muñoz Cedeño.
- Jefe o responsable de Asesoría Jurídica: Abg. Karina García Casquete.

○ **PATROCINIO CONSTITUCIONAL, JUDICIAL, EXTRAJUDICIAL Y ADMINISTRATIVO DE LA AUTORIDAD DISTRITAL**

Acorde la misión de la Unidad Distrital de Asesoría Jurídica se dispone realizar el patrocinio constitucional, judicial, extrajudicial y administrativo de la autoridad distrital y sus funcionarios, así como las demás atribuciones y responsabilidades determinadas en el artículo 47 del Estatuto Orgánico por Procesos del Ministerio de Educación.

○ **DEMANDAS CONTENCIOSO ADMINISTRATIVAS – AÑO 2022**

Ninguna causa instaurada en contra de este nivel desconcentrado del MINEDUC

○ **ASESORAMIENTO ADMINISTRATIVO A LOS SERVIDORES DISTRITALES Y MIEMBROS DE LA COMUNIDAD EDUCATIVA**

Conforme nuestra misión como Asesoría Jurídica brindamos soporte y asesoramiento a cada una de las Unidades dentro de la Dirección Distrital, con el fin de que nuestros trámites se ejecuten conforme a la Ley Orgánica de Educación Intercultural y su Reglamento General, y, demás normativa acorde al proceso interpuesto.

Así mismo, durante el periodo ya descrito se brindó asistencia legal a los miembros de la Comunidad Educativa, sean estos, docentes, líderes o padres de familia, con el fin de velar y salvaguardar la integridad física, psicológica y sexual de los estudiantes de nuestra jurisdicción con una oportuna atención de:

- Trámites ingresados a través del módulo de Atención Ciudadana: 10
- Contestación a Defensoría del Pueblo: 1
- Alertas en Instituciones Educativas: 5
- Asesoramiento a Líderes Educativos: 30
- Atención a casos de vulneración de derechos (institucional) de NNA: 2
- Trámites administrativos ante otros Organismos del Estado: 5
- Socialización de normativa que rige el sistema educativo: 20
- Derivación de acuerdo a las rutas y protocolos del MINEDUC en casos de violencia: 8

CONCLUSIONES

Con la elaboración del presente informe esta Unidad Distrital de Asesoría Jurídica da cumplimiento al mandato constitucional referente a la Rendición de Cuentas del periodo 2022; de igual forma, hemos

demostrado las actuaciones impulsadas y ejecutadas en esta Cartera de Estado.

Por lo expuesto en líneas anteriores, se deja al libre análisis y a la sana crítica de los analistas pertinentes para la revisión de este documento.

6.6. DEPARTAMENTO ADMINISTRATIVO

OBJETIVO. -

Informar el cumplimiento detallado de la gestión realizada por parte de los servidores públicos de este Departamento, para el cumplimiento de los objetivos institucional.

BASE LEGAL. -

Estatuto Orgánico por Procesos del Ministerio de Educación

“(...) Art. 48.- Direccionamiento Estratégico.-

unidad Responsable: Unidad Distrital Administrativa

1. Misión: Planificar, coordinar, controlar, gestionar y proveer los bienes y servicios necesarios para que se cumplan los objetivos del distrito.

2. Atribuciones y responsabilidades:

a. Programar, dirigir y controlar las actividades administrativas de la unidad distrital en coordinación con la División Zonal Administrativa conforme a las políticas emanadas por planta central.

b. Gestionar y atender los requerimientos administrativos de las diferentes unidades del distrito.

c. Elaborar y ejecutar el plan anual de adquisiciones de bienes y servicios del distrito.

d. Informar a las autoridades de la gestión administrativa del distrito.

e. Organizar, mantener y actualizar los inventarios del distrito.

f. Administrar, almacenar y proveer los bienes, servicios al distrito.

g. Mantener la infraestructura y bienes del distrito en coordinación con las instancias correspondientes.

h. Ordenar gastos concordantes con las disposiciones presupuestarias asignadas.

i. Aplicar las políticas para la administración, gestión y control de los bienes y servicios.

j. Controlar los bienes del distrito con sus correspondientes ingresos y egresos.

k. Realizar la contratación de seguros para bienes, así como también para funcionarios caucionados.

- l. Controlar y otorgar las órdenes de movilización y mantenimiento de los vehículos del distrito.*
 - . Asesorar a las distintas dependencias de la Dirección Distrital sobre la elaboración de términos de referencia y otros aspectos relacionados con la aplicación de los procedimientos y etapas de la contratación.*
 - n. Elaborar proyectos de resoluciones en materia de contratación pública a ser suscritas por el Director(a) distrital o su delegado(a).*
 - o. Preparar comunicaciones para la firma del Director(a) Distrital o su delegado(a), a fin de coordinar las etapas de los procedimientos de contratación.*
 - p. Llevar adelante la contratación de bienes, obras y servicios incluidos los de consultoría, cuyos montos sean superiores a la ínfima cuantía.*
 - q. Registrar en el portal electrónico www.compraspublicas.gob.ec, el avance de los procesos de contratación desde su publicación hasta su culminación y cierre.*
 - r. Administrar la información publicada en el portal electrónico www.compraspublicas.gob.ec*
 - s. Presentar los informes que sean requeridos por el Director(a) Distrital o su delegado(a), así como la solicitada por instituciones del sector público que ejerzan actividades de fiscalización y control.*
 - t. Coordinar con los proveedores la firma de contratos y verificar su documentación habilitante.*
 - u. Realizar la distribución de los ejemplares de los contratos.*
 - v. Coordinar y consolidar la planificación de las diferentes áreas de la Dirección Distrital a fin de elaborar el Plan Anual de Contrataciones (PAC) para su aprobación.*
 - w. Realizar el monitoreo sobre el cumplimiento del Plan Anual de Contrataciones (PAC).*
 - x. Llevar un archivo físico de los procesos de contratación.*
 - y. Ejercer las demás funciones y atribuciones establecidas en las leyes y reglamentos y las demás que le deleguen las autoridades superiores.*
- 3. Productos:**
- a. Plan Operativo Anual (POA) de Unidad Distrital Administrativa.*
 - b. Orden de compra de bienes y servicios del distrito.*
 - c. Acta de recepción de bienes y servicios del distrito.*
 - d. Solicitud de autorización de pago a proveedor del distrito.*
 - e. Solicitud de orden de pago previa aprobación de informe del área técnica requirente del servicio prestado del distrito.*
 - f. Proyectos de resolución tales como inicio de proceso y aprobación de pliegos, adjudicación, cancelación o declaratoria de desierto, declaratoria de régimen especial y otros.*

- g. Proyectos de memorando y oficios tales como solicitud de elaboración de contrato, solicitudes de pago, conformación de comisiones técnicas, pedido de informes, contestación de requerimientos y otros.*
- h. Procesos de contratación publicados y monitoreados en el portal de compras públicas de acuerdo a sus cronogramas.*
- i. Informes de procesos de contratación.*
- j. Contrato suscrito y documentación habilitante recabada.*
- k. Ejemplares de contrato distribuidos.*
- l. Proyecto del Plan Anual de Contrataciones (PAC) y proyecto de resolución aprobatoria.*
- m. Informes de seguimiento y monitoreo de cumplimiento del Plan Anual de Contrataciones (PAC).*
- Archivo físico de los procesos de contratación.*
- o. Informes de inventarios de bienes embodegados actualizado del distrito.*
- p. Comprobante de ingreso y egreso del distrito.*
- q. Informes de inventarios de existencias actualizado con mínimos y máximos del distrito.*
- r. Informes periódicos de novedades de custodia de bienes embodegados del distrito.*
- s. Informes de inventarios de bienes actualizado y valorado del distrito.*
- t. Reporte de la situación de bienes muebles e inmuebles del distrito.*
- u. Reporte de registro y control de los bienes del distrito.*
- v. Actas de entrega/recepción al custodio del distrito.*
- w. Acta de entrega/recepción con la institución donante.*
- x. Acta de entrega/recepción a beneficiarios del distrito.*
- y. Informe de bajas con detalle de bienes y donaciones del distrito.*
- z. Acta de donaciones y/o bajas de bienes del distrito.*
- aa. Informes de administración de los contratos de servicios generales del distrito.*
- bb. Informes de administración de los contratos de mantenimiento de del distrito.*
- cc. Acta entrega recepción por mantenimiento de bienes muebles e inmuebles del distrito.*
- dd. Solicitud de orden de pago por mantenimiento de bienes muebles e inmuebles del distrito.*
- ee. Informe de ejecución del mantenimiento de bienes muebles e inmuebles del distrito.*
- ff. Autorizaciones de espacios de uso público del distrito.*
- gg. Solicitud de orden de pago de servicios básicos/impuestos/diesel generadores/ pasajes nacionales, previa revisión y análisis del distrito.*
- hh. Solicitud de orden de pago de facturas a las aseguradoras del distrito.*

- ii. Informe de la gestión del cobro al seguro de siniestros de bienes (servicios/valores) del distrito.*
- jj. Autorizaciones de movilización en jornadas laborales del distrito.*
- kk. Órdenes de combustible del distrito.*
- ll. Solicitudes de pago de combustible del distrito.*
- mm. Salvoconductos del distrito.*
- nn. Informes de trabajo de choferes del distrito.*
- oo. Matrículas de vehículos y SOAT del distrito.*
- pp. Informes de pago por matrícula de vehículos y SOAT del distrito.*
- qq. Ordenes de trabajo de vehículos el distrito.*
- rr. Informes de trabajos de vehículos realizados del distrito*
- ss. Solicitudes de orden de pago por Mantenimiento Vehicular del distrito.*
- tt. Informes consolidados de revisión y mantenimiento del parque automotor del distrito.*
- uu. Registro, actualización y control de inventarios en el sistema EBVE del MINFIN.*
- vv. Registro, actualización y control de custodios de bienes e inventarios en el sistema EBVE del MINFIN.*
- ww. Tabulación mensual de quejas y sugerencias correspondientes al distrito.*
- xx. Consolidar información mensual correspondiente a indicadores de gestión del distrito.*
- yy. Solicitud de orden de pago de facturas a las aseguradoras del distrito.*
- zz. Coordinar procesos y/o actividades relacionados con la consolidación de información contable con los inventarios del distrito.*
- aaa. Conformación de comisiones para revalorización, constatación y baja de bienes con la realización de su respectivo informe.*
- bbb. Informe de requerimientos de bienes y servicios.*
- ccc. Revisión, verificación y registro de tabulación de indicadores, quejas y sugerencias (módulo de gestión de AC).*
- ddd. Autorizaciones de avales.*
- eee. Informe de los indicadores de gestión.*
- fff. Informe de quejas y sugerencias.*
- ggg. Informes técnicos para modificaciones presupuestarias y reprogramaciones.*
- hhh. Indicadores de gestión de los procesos adjetivos.*
- iii. Informes consolidados de revisión y mantenimiento del parque automotor del distrito.*
- jji. Entrega de salvoconductos del distrito.*
- kkk. Informes de trabajo de los conductores del distrito.*
- lll. Matrículas de vehículos y SOAT de los vehículos del distrito.*
- mmm. Informes de pago de matrículas y SOAT de los vehículos del distrito.*

- nnn. Ordenes de trabajo para arreglo y mantenimiento de vehículos del distrito.*
- ñññ. Informes de trabajo de vehículos realizados del distrito.*
- ooo. Solicitudes de orden de pago por mantenimiento de vehículos del distrito.*
- ppp. Matricula y vehículos del SOAT del distrito.*
- qqq. Visitas a instituciones para control de inventarios e infraestructuras.*

DESARROLLO Y ANÁLISIS. -

UNIDAD ADMINISTRATIVA FINANCIERA

Los gastos son destinados para adquirir bienes y servicios, necesarios para el desarrollo de las actividades operacionales de la administración y transferir recursos sin contraprestación.

La Unidad de Administrativo de la Dirección Distrital 13D12 – Rocafuerte – Tosagua – Educación, detallarán a continuación sus respectivas actividades desde el periodo de 01 enero al 2022 hasta el 5 de septiembre del 2022 la Mgs Diana Marcela Macías Intriago y desde el 5 de septiembre del 2022 hasta el 31 diciembre de 2022 la Mg. Diana María Pinchan Hidalgo.

ACTIVIDADES REALIZADAS EN ÁREA ADMINISTRATIVA

Misión: Planificar, coordinar, controlar, gestionar y proveer los bienes y servicios necesarios para que se cumplan los objetivos del Distrito.

Esta planificación se proyectó con la Mg. Diana María Pinchan Hidalgo.

DETALLE
Programar, dirigir y controlar las actividades administrativas de la Unidad Distrital en coordinación con la División Zonal Administrativa conforme a las políticas emanadas por Planta Central.
Gestionar y atender los requerimientos administrativos de las diferentes unidades del Distrito.
Elaborar y ejecutar el plan anual de adquisiciones de bienes y servicios del Distrito.
Informar a las autoridades de la gestión administrativa del Distrito.
Organizar, mantener y actualizar los inventarios del Distrito.
Administrar, almacenar y proveer los bienes y servicios al Distrito.
Mantener la infraestructura y bienes del Distrito en coordinación con las instancias correspondientes.
Ordenar gastos concordantes con las disposiciones presupuestarias

asignadas.
Aplicar las políticas para la administración, gestión y control de los bienes y servicios.
Controlar los bienes del Distrito con sus correspondientes ingresos y egresos.
Realizar la contratación de seguros para bienes, así como también para funcionarios caucionados.
Controlar y otorgar las órdenes de movilización y mantenimiento de los vehículos del Distrito.
Asesorar a las distintas dependencias de la Dirección Distrital sobre la elaboración de términos de referencia y otros aspectos relacionados con la aplicación de los procedimientos y etapas de la contratación.
Elaborar proyectos de resoluciones en materia de contratación pública a ser suscritas por el Director(a) distrital o su delegado(a).
Preparar comunicaciones para la firma del Director(a) Distrital o su delegado(a), a fin de coordinar las etapas de los procedimientos de contratación.
Llevar adelante la contratación de bienes, obras y servicios incluidos los de consultoría, cuyos montos sean superiores a la ínfima cuantía.
Registrar en el portal electrónico www.compraspublicas.gob.ec , el avance de los procesos de contratación desde su publicación hasta su culminación y cierre.
Administrar la información publicada en el portal electrónico www.compraspublicas.gob.ec
Presentar los informes que sean requeridos por el Director(a) Distrital o su delegado(a), así como la solicitada por instituciones del sector público que ejerzan actividades de fiscalización y control.
Coordinar con los proveedores la firma de contratos y verificar su documentación habilitante.
Realizar la distribución de los ejemplares de los contratos.
Coordinar y consolidar la planificación de las diferentes áreas de la Dirección Distrital a fin de elaborar el Plan Anual de Contrataciones (PAC) para su aprobación.
Realizar el monitoreo sobre el cumplimiento del Plan Anual de Contrataciones (PAC).
Llevar un archivo físico y digital de los procesos de contratación.
Ejercer las demás funciones y atribuciones establecidas en las leyes y

reglamentos y las demás que le deleguen las autoridades superiores.

Tabla 33. ACTIVIDADES REALIZADAS EN ÁREA ADMINISTRATIVA

COBERTURA GEOGRÁFICA DE LA DIRECCIÓN DISTRITAL 13D12.-

La Dirección Distrital 13D12 Comprende los Cantones Rocafuerte – Tosagua, con 7 circuitos, en las que existen 76 Instituciones Educativas de las cuales constan 68 fiscales, 3 fiscoomisionales y 5 particulares, de acuerdo con el siguiente detalle:

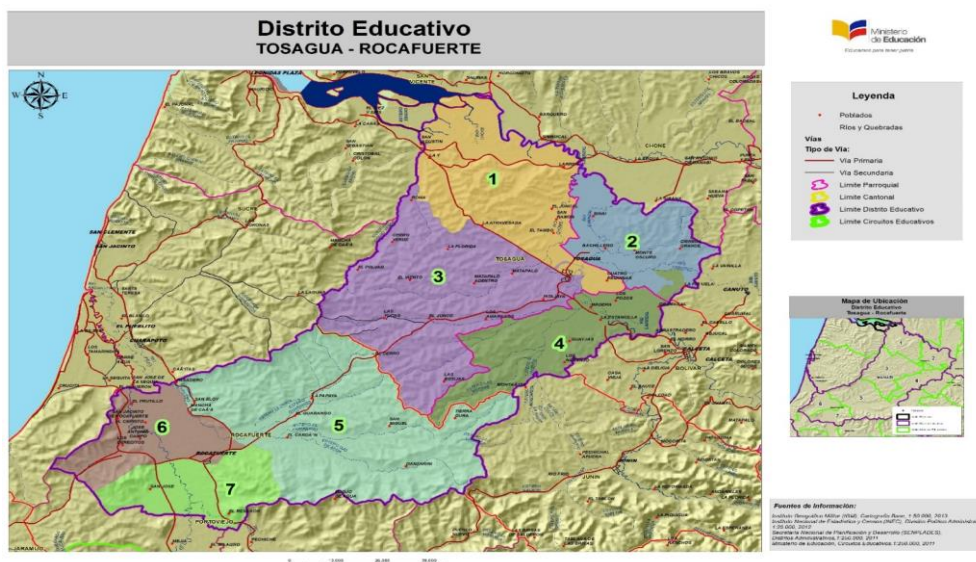

Circuito Educativo	Sostenimiento	Instituciones Educativas	
		No.	Total
13D12C01_a	Fiscal	8	10
	Fiscoomisional	2	
13D12C01_b	Fiscal	12	14
	Particular	2	
13D12C02	Fiscal	9	9
13D12C03	Fiscal	13	17
	Fiscoomisional	1	
	Particular	3	
13D12C04	Fiscal	17	17
13D12C05_a	Fiscal	3	3
13D12C05_b	Fiscal	6	6
Totales			76

Tabla 34. CIRCUITO EDUCATIVO

Ministerio de Educación

Dirección: Cdla. San José, Primera y Cuarta Transversal.
Código postal: 130111 / Portoviejo - Ecuador
Teléfono: 593-2-396-1300 / www.educacion.gob.ec

INFORMES DE ACTIVIDADES DESARROLLADAS

Actividades realizadas en la fecha 01/01/2022 HASTA 31/12/2022:

Las actividades realizadas en este periodo son:

- 1) Solicitud de pagos de servicios básicos (energía eléctrica, agua potable, internet, cnt) efectuados con normalidad mensualmente.
- 2) Solicitud de pagos de servicio de seguridad y vigilancia de las Unidades Educativas y de la Dirección Distrital efectuados con normalidad mensualmente.
- 3) Solicitud de pagos de servicio aseo y limpieza de las Unidades Educativas y de la Dirección Distrital efectuados con normalidad mensualmente.
- 4) Elaboración de Acta y Comprobantes de ingreso y egreso de bodega de los materiales de oficina y aseo de esta Dirección Distrital.
- 5) Pago de combustible para el vehículo de la Dirección Distrital
- 6) Controlar los bienes del distrito con sus correspondientes ingresos y egresos.

PROCESOS REALIZADOS

Dentro del área se realizaron varios procesos en el departamento de Administración Financiera los cuales detallo a continuación:

PROCESO SUBASTA INVERSA ELECTRONICA

- SERVICIO DE SEGURIDAD Y VIGILANCIA 24 HORAS CON ARMA NO LETAL PARA LAS 15 UNIDADES EDUCATIVAS PERTENECIENTES A LA DIRECCIÓN DISTRITAL 13D12 ROCAFUERTE-TOSAGUA-EDUCACIÓN

PROCESO CATALOGO ELECTRONICO PLURIANUAL 01/01/2022 HASTA 31/12/2022

- “SERVICIO DE SEGURIDAD Y VIGILANCIA 24 HORAS PERMANENTE CON ARMA NO LETAL PARA LAS 15 INSTITUCIONES EDUCATIVAS DE LA DIRECCIÓN DISTRITAL 13D12 ROCAFUERTE – TOSAGUA – EDUCACIÓN”.

- SEGURIDAD Y VIGILANCIA 24 HORAS PERMANENTE CON ARMA NO LETAL PARA LA DIRECCIÓN DISTRITAL 13D12 ROCAFUERTE - TOSAGUA DEL MINISTERIO DE EDUCACIÓN
- SERVICIO DE ASEO Y LIMPIEZA PARA LA DIRECCIÓN DISTRITAL 13D12 ROCAFUERTE – TOSAGUA DEL MINISTERIO DE EDUCACIÓN.

PROCESOS DE ÍNFIMAS

- CONTRATACION DE MANTINIMIENTOS CORRECTIVO Y PREVENTIVO DE LOS AIRES ACONDICIONADOS DE LAS OFICINAS DEL DISTRITO 13D12 ROCAFUERTE – TOSAGUA, DE EDUCACION.
- MANTENIMIENTOS CORRECTIVO Y PREVENTIVO DE LOS EQUIPOS Y SISTEMAS INFORMATICOS IMPRESORAS-COMPUTADORAS DE LA DIRECCION DISTRITAL 13D12 ROCAFUERTE – TOSAGUA, DE EDUCACION.
- SERVICIO DE TRANSPORTE PARA PARA EL TRASLADO DE RECURSOS EDUCATIVOS TEXTOS Y UNIFORMES ESCOLARES PARA LAS U.E PERTENECIENTES AL DISTRITO 13D12 ROCAFUERTE – TOSAGUA, DE EDUCACION.
- “ADQUISICIÓN DE HOJAS DE 90 GRAMOS PARA REALIZAR LA IMPRESIÓN DE TITULOS Y ACTAS DE LAS INSTITUCIONES EDUCATIVAS QUE OFERTAN TERCER AÑO DE BACHILLERATO DE LA DIRECCION DISTRITAL 13D12 ROCAFUERTE-TOSAGUA”
- ADQUISICIÓN DE TINTAS EPSON ROJO, AMARILLO, AZUL Y NEGRO PARA REALIZAR LA IMPRESIÓN DE TITULOS Y ACTAS DE LAS INSTITUCIONES EDUCATIVAS QUE OFERTAN TERCER AÑO DE BACHILLERATO DE LA DIRECCION DISTRITAL 13D12 ROCAFUERTE-TOSAGUA”.
- CONTRATACIÓN DE LA PÓLIZA DE SEGUROS DE FIDELIDAD PARA EL PERSONAL DE LA DIRECCION DISTRITAL 13D12 ROCAFUERTE – TOSAGUA, DE EDUCACION

ADMINISTRATIVO

En lo que respecta a Administrativo Financiero quedaron pendientes los siguientes:

- ✓ Quedo pendiente el pago de contratación de la póliza de seguros de fidelidad para el personal de la dirección distrital 13d12 Rocafuerte – Tosagua, de educación

CONCLUSIONES. –

Ministerio de Educación

Dirección: Cdla. San José, Primera y Cuarta Transversal.
Código postal: 130111 / Portoviejo - Ecuador
Teléfono: 593-2-396-1300 / www.educacion.gob.ec

Con todo lo descrito, doy por cumplido el requisito de Informe técnico de Labores que contiene detalladamente las actividades realizadas en la fecha 01/01/2022 HASTA 31/12/2022 como Analista Administrativa, de la Dirección Distrital 13D12 Rocafuerte- Tosagua concluyo con lo solicitado, ya que el uso eficiente del presupuesto del Ministerio de Educación asignado en el 2022 contribuye al cumplimiento de la política educativa con un porcentaje de ejecución general del 99.61%.

6.7. DEPARTAMENTO FINANCIERO

OBJETIVOS

Dar a conocer las actividades realizadas desde el enero a diciembre de 2022, bajo la responsabilidad de la Mgs. Diana María Pincay Hidalgo, directora Distrital 13D12 Rocafuerte Tosagua – Educación.

DESARROLLO O ANÁLISIS

Mediante el presente, detallo las nóminas tanto del Grupo de Gastos 71 como 51, que se ejecutaron durante el período de enero a diciembre de 2022, para lo cual puedo evidenciar con los archivos que se encuentra reposando en las oficinas de esta entidad

En lo referente a reformas en el distributivo que es todo el personal que ingresa y también se finaliza o declara vacante por jubilación o terminación de contrato, pongo en su conocimiento los procesos que se llevaron a cabo dentro del sistema desde el 24 de agosto al 20 de diciembre de 2021:

Tabla 35. SISTEMA ESIGEF

N°	NÚMERO	DESCRIPCIÓN	FECHA ELABORACIÓN	FECHA REVISIÓN	FECHA APROBACIÓN	NÚMERO INFORME RES.	NÚMERO PROYECTO RES.	TIPO DE GESTIÓN	GRUPO DE GASTO	ESTADO	BANDEJA
1	0000192550	GRUPO 51: 140 - 6677 DIRECCIÓN DISTRICTAL 13D12 ROCAFUERTE TOSAGUA EDUCACIÓN.- DISTRIBUTIVO INICIAL DE CONTRATOS 2022 GRUPO 51 Y RENOVACION DE CONTRATOS	01/01/2022 1:46:05	27/01/2022 14:57:00	27/01/2022 22:01:58	0000000841	0000000835	CENTRALIZADA	51	APROBADO	LEGALIZACIÓN

		DE SERVICIOS OCASIONALES QUE SE ENCONTRABAN REGISTRADOS EN EL GRUPO 71 HASTA EL 2021. 160 FUNCIONARIOS REGISTRADOS									
1	0000079 855	GRUPO 71.- 140-6677 DIRECCION DISTRITAL 13D12 ROCAFUERTE TOSAGUA EDUCACION.- REFORMA WEB FINALIZAR PASIVOS UNA VEZ QUE FUE CANCELADA EL BENEFICIO POR INDEMNIZACION POR JUBILACIÓN A DOCENTES QUE PERTENECIAN AL ACUERDO 144 Y 185.-	28/12/20 22 13:22:12	28/12/2022 13:39:42	28/12/2022 13:40:09	0000000 038	0000000 038	DESCONCENT RADA		LEGALIZ ADO	
1	0000079 836	GRUPO 51.- 140-6677 DIRECCION DISTRITAL 13D12 ROCAFUERTE TOSAGUA EDUCACION.- REFORMA WEB FINALIZAR PASIVOS AL PERSONAL DEL GRUPO 51 QUE FINALIZO POR CONTRATO POR HOMOLOGACION Y POR RENUNCIAS VOLUNTARIAS Y JUBILADOS UNA VEZ QUE FUERON LIQUIDADOS SE ADJUNTA BASE LEGAL	28/12/2022 11:45:15	28/12/2022 12:31:39	28/12/2022 12:32:29	0000000 037	0000000 037	DESCONCENT RADA		LEGALIZ ADO	
1	0000079 040	GRUPO 71.- 140-6677 DIRECCION DISTRITAL 13D12 ROCAFUERTE TOSAGUA EDUCACION.- INGRESOS PASIVO PARA EL PAGO DE RECONOCIMIENTO DEL	22/12/2022 12:32:36	23/12/2022 10:26:24	23/12/2022 20:45:11	0000026 105	0000025 885	CENTRALIZA DA	71	APROBA DO	LEGALIZA CION

Ministerio de Educación

Dirección: Cdla. San José, Primera y Cuarta Transversal.
Código postal: 130111 / Portoviejo - Ecuador
Teléfono: 593-2-396-1300 / www.educacion.gob.ec



República
del Ecuador

		ESTÍMULO ECONÓMICO POR JUBILACIÓN A EXSERVIDORE S AMPARADOS EN EL A.M. MDT-2019- 0144 CON BONOS DEL ESTADO LISTADO NO. 05)									
1	0000079 023	GRUPO 71.- 140-6677 DIRECCION DISTRITAL 13D12 ROCAFUERTE TOSAGUA EDUCACION.- INGRESOS PASIVO PARA EL PAGO DE RECONOCIMIE NTO DEL ESTÍMULO ECONÓMICO POR JUBILACIÓN A EXSERVIDORE S AMPARADOS EN EL A.M. MDT-2018- 0185 LISTADO NO. 06)	22/12/20 22 12:26:31	23/12/2 022 10:30:4 8	23/12/20 22 12:16:00	0000026 106	0000025 887	CENTRALIZA DA	71	APROBA DO	LEGALIZA CION
1	0000076 383	GRUPO 51.- 140-6677 DIRECCION DISTRITAL 13D12 ROCAFUERTE TOSAGUA EDUCACION.- REFORMA WEB INGRESO DE PASIVO A DOCENTES QUE SE ENCUENTRA EN COMISIÓN DE SERVICIO PARA CANCELAR LA PARTE PROPORCION AL DE DECIMO TERCER SUELDO MEMORANDO NRO. MINEDUC- C24-13D12- 2022-0807-M	09/12/20 22 16:48:39	09/12/2 022 17:28:4 6	09/12/20 22 17:44:27	0000025 059	0000024 845	CENTRALIZA DA	51	APROBA DO	LEGALIZA CION
1	0000074 789	GRUPO 51.- 140-6677 DIRECCION DISTRITAL 13D12 ROCAFUERTE TOSAGUA EDUCACION.- REFORMA WEB INGRESO DE	06/12/20 22 14:41:46	07/12/2 022 10:41:2 2	07/12/20 22 10:36:38	0000024 188	0000023 980	CENTRALIZA DA	51	APROBA DO	LEGALIZA CION

Ministerio de Educación

Dirección: Cdla. San José, Primera y Cuarta Transversal.
Código postal: 130111 / Portoviejo - Ecuador
Teléfono: 593-2-396-1300 / www.educacion.gob.ec

		CONTRATOS DOCENTES PARA EL MES DE DICIEMBRE 2022 SEGUN MEMORANDO NRO. MINEDUC- SDPE-2022- 01367-M, MEMORANDO NRO. MINEDUC- SEEI-2022- 01498-M, MEMORANDO NRO. MINEDUC- SDPE-2022- 01357-M, MEMORANDO NRO. MINEDUC- SEEI-2022- 01530-M (5 DOCENTE)									
1	0000073 145	GRUPO 51.- 140-6677 DIRECCION DISTRITAL 13D12 ROCAFUERTE TOSAGUA EDUCACION.- REFORMA WEB LEVANTAR NOMBRAMIE NTOS PROVISIONAL A DEFINITIVO A 15 DOCENTES GANADORES DE CONCURSO QSM6 SEGÚN MEMORANDO NRO. MINEDUC- CZ4-2022- 06464-M, MEMORANDO NRO. MINEDUC- CZ4-13D12- 2022-0878-M, INFORME N° 13D12-RT- 2022-UDTH- 075-INF.-	01/12/20 22 11:40:20	01/12/2 022 14:55:4 7	01/12/20 22 14:56:14	0000000 036	0000000 036	DESCONCENT RADA	LEGALIZ ADO		
1	0000072 221	GRUPO 51.- 140-6677 DIRECCION DISTRITAL 13D12 ROCAFUERTE TOSAGUA EDUCACION.- REFORMA WEB FINALIZAR CONTRATO A DOCENTES QUE FUERON INGRESADOS COMO CONTRATOS PARA	29/11/20 22 12:59:11	29/11/2 022 13:22:2 0	29/11/20 22 13:22:52	0000000 035	0000000 035	DESCONCENT RADA	LEGALIZ ADO		

Ministerio de Educación

Dirección: Cdla. San José, Primera y Cuarta Transversal.
Código postal: 130111 / Portoviejo - Ecuador
Teléfono: 593-2-396-1300 / www.educacion.gob.ec

		REGISTRARLOS COMO NOMBRAMIENTOS PROVISIONALES SEGÚN MEMORANDOS NROS. MINEDUC-SDPE-2022-01243-M, MINEDUC-SDPE-2022-01254-M Y MINEDUC-SEEI-2022-01428-M SUSCRITOS POR LA SUBSECRETARIA									
1	0000072005	GRUPO 51.-140-6677 DIRECCION DISTRITAL 13D12 ROCAFUERTE TOSAGUA EDUCACION.- PROCESO DE INCORPORACIÓN VACANTE DE PARTIDAS H, I Y J PARA POSTERIOR INGRESO DE DOCENTES BENEFICIADOS POR EL PROCESO DE EDUCACIÓN EMPLEO, INGRESOS MANUALES, INGRESOS INCLUSIVA DE CONFORMIDAD A LOS MEMORANDOS NROS. MINEDUC-SDPE-2022-01243-M, MINEDUC-SDPE-2022-01254-M Y MINEDUC-SEEI-2022-01428-M SUSCRITOS POR LA SUBSEC. (8NP-1C)	28/11/2022 22:23:38	30/11/2022 15:24:30	30/11/2022 15:40:48	0000023705	0000023503	CENTRALIZADA	51	APROBADO	LEGALIZACIÓN
1	0000071903	GRUPO 51.-140-6677 DIRECCION DISTRITAL 13D12 ROCAFUERTE TOSAGUA EDUCACION.- PROCESO DE INCORPORACIÓN VACANTE DE PARTIDAS H, I Y J PARA POSTERIOR INGRESO DE	28/11/2022 17:06:04	29/11/2022 11:05:07	29/11/2022 11:10:44	0000023450	0000023250	CENTRALIZADA	51	APROBADO	LEGALIZACIÓN

Ministerio de Educación

Dirección: Cdla. San José, Primera y Cuarta Transversal.
Código postal: 130111 / Portoviejo - Ecuador
Teléfono: 593-2-396-1300 / www.educacion.gob.ec

		DOCENTES BENEFICIADOS POR EL PROCESO DE EDUCACIÓN EMPLEO, INGRESOS MANUALES, INGRESOS INCLUSIVA DE CONFORMIDAD A LOS MEMORANDOS NROS. MINEDUC-SDPE-2022-01243-M, MINEDUC-SDPE-2022-01254-M Y MINEDUC-SEEI-2022-01428-M SUSCRITOS POR LA SUBSEC. (8 PART)									
1	0000070691	GRUPO 51.- 40-6677 DIRECCION DISTRITAL 13D12 ROCAFUERTE TOSAGUA EDUCACION.- REFORMA WEB FINALIZACIÓN DE CONTRATO PARA HOMOLOGACIÓN SEGÚN ART. 113 LOEI REFORMADO MEDIANTE REGISTRO OFICIAL SUPLEMENTO NRO. Nº 115 DEL 28 DE JULIO DE 2022	23/11/2022 10:50:42	23/11/2022 11:24:57	23/11/2022 11:34:50	000000034	000000034	DESCONCENTRADA		LEGALIZADO	
1	0000070499	GRUPO 51.- 140-6677 DIRECCION DISTRITAL 13D12 ROCAFUERTE TOSAGUA EDUCACION.- PROCESO DE HOMOLOGACIÓN SALARIAL EN FUNCIÓN DE LA LEY ORGÁNICA DE EDUCACIÓN INTERCULTURAL REFORMADA MEDIANTE SUPLEMENTO REGISTRO OFICIAL Nº 115 DEL 28 DE JULIO 2022, CONFORME LISTADO VALIDADO POR LA SUBSECRETARÍA DE DESARROLLO	22/11/2022 18:18:10	25/11/2022 16:04:29	25/11/2022 17:23:26	00000023260	00000023059	CENTRALIZADA	51	APROBADO	LEGALIZACIÓN

Ministerio de Educación

Dirección: Cdla. San José, Primera y Cuarta Transversal.
Código postal: 130111 / Portoviejo - Ecuador
Teléfono: 593-2-396-1300 / www.educacion.gob.ec



República
del Ecuador

		PROFES MEDIANTE MEMORANDO N° MINEDUC- SDPE-2022- 01171-M PARA NOMBRAMIE NTOS Y MINEDUC- SDPE-2022- 01279-M PARA CONT.OCAS.(1 42C-657N DOC)									
1	0000069 926	GRUPO 71.- EOD 6677 DIRECCIÓN DISTRITAL 13D12 ROCAFUERTE TOSAGUA EDUCACIÓN (INGRESOS PASIVO PARA EL PAGO DE RECONOCIMIE NTO DEL ESTÍMULO ECONÓMICO POR JUBILACIÓN A EXSERVIDORE S AMPARADOS EN EL A.M. MDT-2018- 0185 LISTADO NO. 05)	21/11/20 22 12:02:53	28/11/2 022 10:53:1 2	28/11/20 22 16:23:20	0000023 386	0000023 186	CENTRALIZA DA	71	APROBA DO	LEGALIZA CION
1	0000068 744	GRUPO 71.- EOD 6677 DIRECCIÓN DISTRITAL 13D12 ROCAFUERTE TOSAGUA EDUCACIÓN.- INGRESOS PASIVO PARA EL PAGO DE RECONOCIMIE NTO DEL ESTÍMULO ECONÓMICO POR JUBILACIÓN A EXSERVIDORE S AMPARADOS EN EL A.M. MDT-2019- 0144 CON BONOS DEL ESTADO LISTADO NO. 04	15/11/20 22 12:18:52	15/11/2 022 15:00:0 6	16/11/20 22 11:17:49	0000022 537	0000022 344	CENTRALIZA DA	71	APROBA DO	LEGALIZA CION
1	0000068 133	GRUPO 51.- 140-6677 DIRECCION DISTRITAL 13D12 ROCAFUERTE TOSAGUA EDUCACION.- REFORMA WEB DE	11/11/20 22 11:08:14	11/11/2 022 11:57:3 0	11/11/20 22 11:58:29	0000000 033	0000000 033	DESCONCENT RADA		LEGALIZ ADO	

Ministerio de Educación

Dirección: Cdla. San José, Primera y Cuarta Transversal.
Código postal: 130111 / Portoviejo - Ecuador
Teléfono: 593-2-396-1300 / www.educacion.gob.ec

		FINALIZAR CONTRATO POR RENUNCIA VOLUNTARIA SEGUN MINEDUC- CZ4-13D12- 2022-0825-M									
1	0000067 779	GRUPO 51.- 140-6677 DIRECCION DISTRITAL 13D12 ROCAFUERTE TOSAGUA EDUCACION.- PROCESO INGRESO DE DOCENTES EN REEMPLAZO DE QUIENES SE ENCUENTRAN EN COMSION DE SERVICIO SIN REMUNERACI ON SEGUN INFORMES N° 13D12-RT- 2022-UDTH- 079-INF, 13D12-RT- 2022-UDTH- 081-INF Y 13D12-RT- 2022-UDTH- 080-INF FIRMADO POR LA ING. ZITA MUÑOZ CEDEÑO JEFA DE TH Y AUTORIZADO CON MEMORANDO N° MINEDUC- CZ4-13D12- 2022-0842-M.	10/11/20 22 8:24:46	22/11/2 022 16:49:4 3	23/11/20 22 9:05:59	0000022 930	0000022 734	CENTRALIZA DA	51	APROBA DO	LEGALIZA CION
1	0000066 574	GRUPO 51.- 1406677 DIRECCION DISTRITAL 13D12 ROCAFUERTE TOSAGUA EDUCACION.- REFORMA WEB DECLARA PUESTO EN LICENCIA SIN RMU A 3 DOCENTES POR PARTICIPAR EN COMICIOS ELECTORALES SEGUN MEMORANDO NRO. MINEDUC- CZ4-13D12- 2022-0807-M, MEMORANDO NRO. MINEDUC-	02/11/20 22 19:59:49	03/11/2 022 21:43:4 1	03/11/20 22 21:44:19	0000000 032	0000000 032	DESCONCENT RADA		LEGALIZ ADO	

Ministerio de Educación

Dirección: Cdla. San José, Primera y Cuarta Transversal.
Código postal: 130111 / Portoviejo - Ecuador
Teléfono: 593-2-396-1300 / www.educacion.gob.ec

		CZ4-2022-06156-M.-									
1	0000064 622	GRUPO 51.- 140-6677 DIRECCION DISTRITAL 13D12 ROCAFUERTE TOSAGUA EDUCACION.- REFORMA WEB INGRESO DE PASIVO DOCENTE FALLECIDA EL 04 DE NOVIEMBRE 2022 DECLARADA VACATE CON REFORMA N° 0000074373 PARA REALIZAR PAGO DE LIQUIDACION SEGÚN MEMORANDO NRO. MINEDUC- CZ4-13D12- 2022-0689-M	28/10/20 22 11:40:05	29/10/2 022 10:42:2 9	31/10/20 22 10:07:42	0000021 334	0000021 152	CENTRALIZA DA	51	APROBA DO	LEGALIZA CION
1	0000064 202	GRUPO 51.- 140-6677 DIRECCION DISTRITAL 13D12 ROCAFUERTE TOSAGUA EDUCACION.- REFORMA WEB LEVANTAR NOMBRA MIE NTO PROVISIONAL A DEFINITIVO A DOCENTES GANADORES DEL CONCURSO DE MÉRITOS Y OPOSICIÓN QUIERO SER MAESTRO 7 RÉGIMEN COSTA CONFORME RESOLUCIÓN NRO MINEDUC- SDPE-2021- 01825-R Y MEMORANDO NRO. MINEDUC- CZ4-2021- 06837-M (43 DOCENTES GANADORES)	26/10/20 22 15:13:29	26/10/2 022 15:24:4 8	26/10/20 22 15:25:34	0000000 031	0000000 031	DESCONCENT RADA		LEGALIZ ADO	
1	0000064 189	GRUPO 51.- 140-6677 DIRECCION DISTRITAL 13D12 ROCAFUERTE TOSAGUA	26/10/20 22 14:50:08	26/10/2 022 15:04:1 2	26/10/20 22 15:05:02	0000000 030	0000000 030	DESCONCENT RADA		LEGALIZ ADO	

Ministerio de Educación

Dirección: Cdla. San José, Primera y Cuarta Transversal.
Código postal: 130111 / Portoviejo - Ecuador
Teléfono: 593-2-396-1300 / www.educacion.gob.ec

		EDUCACION.- REFORMA WEB FINALIZAR CONTRATO A DOCENTES GANADOR EDUCA EMPLEO POR DESISTIMIENT O SEGÚN MEMORANDO NRO. MINEDUC- CZ4-13D12- 2022-0782-M Y MEMORANDO NRO. MINEDUC- CZ4-13D12- UDTH-2022- 0182-M Y DOCUMENTO S QUE SE ANEXAN.-									
1	0000063 681	GRUPO 99.- 140-6677 DIRECCION DISTRITAL 13D12 ROCAFUERTE TOSAGUA EDUCACION.- REFORMA INGRESO DE PASIVO PARA CANCELAR VALORES PENDIENTES A PERSONAL DEL CODIGO DE TRABAJO SEGÚN MEMORANDO NRO. MINEDUC- CZ4-13D12- 2022-0760-M	24/10/20 22 16:11:28	27/10/2 022 16:59:3 0	28/10/20 22 10:14:43	0000021 269	0000021 089	CENTRALIZA DA	51	APROBA DO	LEGALIZA CION
1	0000061 748	GRUPO 51.- 140-6677 DIRECCION DISTRITAL 13D12 ROCAFUERTE TOSAGUA EDUCACION.- PROCESO DE INGRESO DE DOCENTES A CONTRATO BENEFICIADOS POR EL PROCESO DE EDUCA EMPLEO Y/O INGRESOS MANUALES DE CONFORMIDA D AL MEMORANDO NRO. MINEDUC- SDPE-2022- 01131-M SUSCRITO POR LA SUBSECRETARÍ	14/10/20 22 11:39:45	14/10/2 022 15:23:3 0	14/10/20 22 16:25:51	0000020 471	0000020 290	CENTRALIZA DA	51	APROBA DO	LEGALIZA CION

Ministerio de Educación

Dirección: Cdla. San José, Primera y Cuarta Transversal.
Código postal: 130111 / Portoviejo - Ecuador
Teléfono: 593-2-396-1300 / www.educacion.gob.ec

		A DE DESARROLLO PROFESIONAL DEL MES DE OCTUBRE DE 2022. (6 DOCENTES)									
1	0000060 850	GRUPO 51.- 140-6677 DIRECCION DISTRITAL 13D12 ROCAFUERTE TOSAGUA EDUCACION.- REFORMA WEB OCUPAR PUESTO TEMP. INACTIVO EL CARGO DE ANALISTA TICS POR ENCONTRARS E EN FUNCIONES DE DIRECT.DIST. SEGÚN MEMORANDO N°MINEDUC- CZ4-13D12- 2022-0661-M E INF.N° 13D12-RT- 2021-UDTH- 061 Y OCUPAR PUESTO (COM. DE SERV.SIN SUELDO) EL CARGO DE DOC.CAT.G MEMORANDO N° MINEDUC- CZ4-13D12- 2022-0716-M E INF.N°064- DD-TH-13D12	11/10/20 22 22:11:51	13/10/2 022 14:30:0 3	13/10/20 22 16:50:44	0000020 278	0000020 100	CENTRALIZA DA	51	APROBA DO	LEGALIZA CION
1	0000060 761	GRUPO 51.- 140-6677 DIRECCION DISTRITAL 13D12 ROCAFUERTE TOSAGUA EDUCACION. REFORMA WEB DECLARAR VACANTE A JUBLADOS DEL MES DE SEPTIEMBRE 2022 SEGUN MEMORANDO N° MEMORANDO NRO. MINEDUC- CZ4-13D12- 2022-0721-M, CIRCULAR NRO. MINEDUC-C- GAF-2022- 00056-C.-	11/10/20 22 15:12:46	11/10/2 022 15:35:4 0	11/10/20 22 15:36:22	0000000 029	0000000 029	DESCONCENT RADA		LEGALIZ ADO	

Ministerio de Educación

Dirección: Cdla. San José, Primera y Cuarta Transversal.
Código postal: 130111 / Portoviejo - Ecuador
Teléfono: 593-2-396-1300 / www.educacion.gob.ec

1	0000060 484	GRUPO 51.- 140-6677 DIRECCION DISTRITAL 13D12 ROCAFUERTE TOSAGUA EDUCACION.- REFORMA WEB FINALIZAR PASIVO AL PERSONAL LIQUIDADO Y JUBILADOS QUE HAN RECIBIDO LA INDEMNIZACI ÓN POR JUBILACION SEGÚN MEMORANDO NRO. MINEDUC- CZ4-13D12- 2022-0734- M.-	11/10/20 22 9:22:10	11/10/2 022 14:18:2 5	11/10/20 22 14:19:29	0000000 028	0000000 028	DESCONCENT RADA		LEGALIZ ADO	
1	0000059 450	GRUPO 58.- 140-6677 DIRECCIÓN DISTRITAL 13D12 ROCAFUERTE TOSAGUA EDUCACIÓN.- REFORMA WEB INGRESO DE JUBILADOS PATRONAL SEGUN MEMORANDO N° MINEDUC- CZ4-13D12- 2022-00659- M, EXPEDIENTE DEL JUICIO E INFORME TÉCNICO NRO. 010-13D12- UAF-2022, CALCULADOR A DE JUBILACION PATRONAL DEL MDT.-	06/10/20 22 8:29:45	13/10/2 022 16:01:0 7	13/10/20 22 16:35:57	0000020 312	0000020 134	CENTRALIZA DA	58	APROBA DO	LEGALIZA CION
1	0000058 577	GRUPO 51.- 140-6677 DIRECCION DISTRITAL 13D12 ROCAFUERTE TOSAGUA EDUCACION.- PROCESO DE INGRESO DE DOCENTES BENEFICIADOS POR EL PROCESO DE EDUCA EMPLEO POR REEMPLAZO PARA ATENDER NECESIDADES INSTITUCIONA LES DEL	04/10/20 22 12:30:01	04/10/2 022 16:28:0 3	04/10/20 22 16:32:31	0000019 146	0000018 980	CENTRALIZA DA	51	APROBA DO	LEGALIZA CION

Ministerio de Educación

Dirección: Cdla. San José, Primera y Cuarta Transversal.
Código postal: 130111 / Portoviejo - Ecuador
Teléfono: 593-2-396-1300 / www.educacion.gob.ec



República
del Ecuador

		SISTEMA EDUCATIVO NACIONAL SEGÚN MEMORANDOS NROS. MINEDUC-SDPE-2022-01079-M SUSCRITOS POR LA SUBSECRETARÍA DE DESARROLLO PROFESIONAL DEL MES DE OCTUBRE DE 2022. (1 DOCENTE)									
1	0000057888	GRUPO 51.- 140-6677 DIRECCION DISTRITAL 13D12 ROCAFUERTE TOSAGUA EDUCACION.- REFORMA WEB INGRESO DE CONTRATO LOSEP EN REEMPLAZO POR RENUNCIA VOLUNTARIA FINALIZADO CON REFORMA N° 0000046804, SEGÚN AUTORIZACIÓN OFICIO NRO. MDT-SFSP-2022-2195-O.-	03/10/2022 15:36:52	04/10/2022 16:26:13	04/10/2022 16:32:21	0000019144	0000018978	CENTRALIZADA	51	APROBADO	LEGALIZACIÓN
1	0000056260	GRUPO 51.- 140-6677 DIRECCION DISTRITAL 13D12 ROCAFUERTE TOSAGUA EDUCACION.- REFORMA WEB FINALIZAR CONTRATO A DOCENTE QUE RENUNCIO VOLUNTARIAMENTE SEGUN MEMORANDO N° MINEDUC-CZ4-13D12-2022-0690-M, MINEDUC-CZ4-13D12-UDTH-2022-0151-M.-	27/09/2022 16:00:49	27/09/2022 16:18:24	27/09/2022 16:18:49	0000000027	0000000027	DESCONCENTRADA		LEGALIZADO	
1	0000055571	GRUPO 71.- 140-6677 DIRECCION DISTRITAL 13D12 ROCAFUERTE TOSAGUA EDUCACION.-	23/09/2022 16:14:33	28/09/2022 16:13:13	29/09/2022 17:32:51	0000018795	0000018633	CENTRALIZADA	71	APROBADO	LEGALIZACIÓN

Ministerio de Educación

Dirección: Cdla. San José, Primera y Cuarta Transversal.
Código postal: 130111 / Portoviejo - Ecuador
Teléfono: 593-2-396-1300 / www.educacion.gob.ec

		INGRESOS PASIVO PARA EL PAGO DE RECONOCIMIENTO DEL ESTÍMULO ECONÓMICO POR JUBILACIÓN A EXSERVIDORES AMPARADOS EN EL A.M. MDT-2018-0185 LISTADO NO. 03									
1	0000054803	GRUPO 71-140-6677 DIRECCION DISTRITAL 13D12 ROCAFUERTE TOSAGUA EDUCACION.- INGRESOS PASIVO PARA EL PAGO DE RECONOCIMIENTO DEL ESTÍMULO ECONÓMICO POR JUBILACIÓN A EXSERVIDORES AMPARADOS EN EL A.M. MDT-2019-0144 CON BONOS DEL ESTADO LISTADO NO. 03	20/09/2022 13:23:52	22/09/2022 10:40:36	26/09/2022 11:22:40	0000018466	0000018305	CENTRALIZADA	71	APROBADO	LEGALIZACION
1	0000054325	GRUPO 51.-140-6677 DIRECCION DISTRITAL 13D12 ROCAFUERTE TOSAGUA EDUCACION.- REFORMA WEB DECLARAR VACANTE EL CARGO DE LA PARTIDA NRO. 848 GANADORA EN EDUCACION EMPLEO, CON FECHA DE INICIO 1 DE SEPTIEMBRE DE 2022, POR DESISTIMIENTO DEL GANADOR, SEGÚN MEMORANDO NRO. MINEDUC-CZ4-13D12-2022-0680-M E INFORME QUE SE ADJUNTA.-	16/09/2022 14:01:28	16/09/2022 14:11:05	16/09/2022 14:11:50	0000000026	0000000026	DESCONCENTRADA		LEGALIZADO	

Ministerio de Educación

Dirección: Cdla. San José, Primera y Cuarta Transversal.
Código postal: 130111 / Portoviejo - Ecuador
Teléfono: 593-2-396-1300 / www.educacion.gob.ec

1	0000053 963	GRUPO 51.- 140-6677 DIRECCION DISTRITAL 13D12 ROCAFUERTE TOSAGUA EDUCACION.- PROCESO DE TRASPASO DE PARTIDAS VACANTES DE DOCENTES CATEGORÍAS ALTAS PARA PROCEDER CON EL DESDOBLAMIE NTO EN PLANTA CENTRAL CONFORME RESOLUCIÓN NRO. MINEDUC- MINEDUC- 2022-00003-R (3 PARTIDAS)	15/09/20 22 10:25:57	16/09/2 022 9:08:32	16/09/20 22 9:46:34	0000018 060	0000017 902	CENTRALIZA DA	51	APROBA DO	LEGALIZA CION
1	0000052 057	GRUPO 51.- 140-6677 DIRECCION DISTRITAL 13D12 ROCAFUERTE TOSAGUA EDUCACION.- REFORMA WEB LLENAR VACANTE EL CARGO DE DIRECTORA DISTRITAL UNA VEZ QUE CON REFORMA N° 0000051914 SE DECLARO VACANTE SEGÚN MEMORANDO N° MINEDUC- CZ4-2022- 04914-M, MEMORANDO NRO. MINEDUC- CZ4-13D12- 2022-0651-M Y ACCION DE PERSONAL N° 147-DZTH- CZ4-2022	07/09/20 22 16:15:35	07/09/2 022 16:56:5 2	07/09/20 22 16:59:19	0000016 818	0000016 662	CENTRALIZA DA	51	APROBA DO	LEGALIZA CION
1	0000051 953	GRUPO 51.- 140-6677 DIRECCION DISTRITAL 13D12 ROCAFUERTE TOSAGUA EDUCACION.- REFORMA WEB DECLARAR TEMPORALME NTE INACTIVO EL CARGO DE ANALISTA DISTRITAL DE	07/09/20 22 12:15:06	07/09/2 022 13:31:2 7	07/09/20 22 13:31:58	0000000 025	0000000 025	DESCONCENT RADA		LEGALIZ ADO	

Ministerio de Educación

Dirección: Cdla. San José, Primera y Cuarta Transversal.
Código postal: 130111 / Portoviejo - Ecuador
Teléfono: 593-2-396-1300 / www.educacion.gob.ec



República
del Ecuador

		TECNOLOGIA DE LA INFORMACIÓN POR SER NOMBRADA PROVISIONAL MENTE DIRECTORA DISTRITAL 13D12 ROCAFUERTE TOSAGUA SEGUN MEMORANDO N° MINEDUC-CZ4-2022-04914-M, MEMORANDO NRO. MINEDUC-CZ4-13D12-2022-0651-M.-									
1	0000051914	GRUPO 51.-140-6677 DIRECCION DISTRITAL 13D12 ROCAFUERTE TOSAGUA EDUCACION.- REFORMA WEB DECLARAR VACANTE EL CARGO DE DIRECTORA DISTRITAL SEGÚN MEMORANDO N° MINEDUC-CZ4-2022-04914-M, MEMORANDO NRO. MINEDUC-CZ4-13D12-2022-0651-M Y ACCION DE PERSONAL DE CESE N° 146-DZTH-CZ4-2022.-	07/09/2022 10:30:33	07/09/2022 13:17:21	07/09/2022 13:17:58	0000000024	0000000024	DESCONCENTRADA		LEGALIZADO	
1	0000050563	GRUPO 51.-140-6677 DIRECCION DISTRITAL 13D12 ROCAFUERTE TOSAGUA EDUCACION.- PROCESO DE INCORPORACIONES DE PUESTOS OCUPADOS DE DOCENTES BENEFICIADOS DEL PROCESO DE SECTORIZACIÓN N 1 A 1 Y/O SECTORIZACIÓN NORMAL SEGÚN RESOLUCIÓN NRO. MINEDUC-	05/09/2022 8:59:25	05/09/2022 15:13:09	05/09/2022 17:17:21	0000016422	0000016268	CENTRALIZADA	51	APROBADO	LEGALIZACIÓN

Ministerio de Educación

Dirección: Cdla. San José, Primera y Cuarta Transversal.
Código postal: 130111 / Portoviejo - Ecuador
Teléfono: 593-2-396-1300 / www.educacion.gob.ec

		SDPE-2022-00019-R Y/O NRO. MINEDUC-SDPE-2022-00024-R DE LA SUBSECRETARÍA DE DESARROLLO PROFESIONAL PARA EL MES DE SEPTIEMBRE DE 2022.(1 DOC) REF.TRASPASO 49304									
1	0000050159	GRUPO 51.-140-6677 DIRECCION DISTRITAL 13D12 ROCAFUERTE TOSAGUA EDUCACION.- PROCESO DE INGRESO DE DOCENTES BENEFICIADOS POR EL PROCESO DE EDUCACION EMPLEO POR REEMPLAZO PARA ATENDER NECESIDADES INSTITUCIONALES DEL SISTEMA EDUCATIVO NACIONAL SEGÚN MEMORANDOS NROS.MINEDUC-SDPE-2022-00932-M Y/O MINEDUC-SDPE-2022-00948-M SUSCRITOS POR LA SUBSECRETARÍA DE DESARROLLO PROFESIONAL DE SEPTIEMBRE 2022 (1 DOC)	02/09/2022 13:25:44	05/09/2022 15:49:45	05/09/2022 17:23:54	0000016446	0000016292	CENTRALIZADA	51	APROBADO	LEGALIZACION
1	0000050099	GRUPO 51.-140-6677 DIRECCIÓN DISTRITAL 13D12 ROCAFUERTE TOSAGUA EDUCACION.- REFORMA WEB LEVANTAR NOMBRAMIENTOS PROVISIONAL A DEFINICION DE 3 DOCENTES	02/09/2022 12:13:01	02/09/2022 12:31:12	02/09/2022 12:31:34	00000000023	00000000023	DESCONCENTRADA		LEGALIZADO	

Ministerio de Educación

Dirección: Cdla. San José, Primera y Cuarta Transversal.
Código postal: 130111 / Portoviejo - Ecuador
Teléfono: 593-2-396-1300 / www.educacion.gob.ec

		SEGÚN MEMORANDO N° MINEDUC- CZ4-13D12- 2022-0432-M, MEMORANDO N° MINEDUC- CZ4-13D12- 2022-0631-M, MEMORANDO N° MINEDUC- CZ4-13D12- 2022-0632-M Y DEMAS DOCUMENTO S QUE SE ANEXAN.-									
1	0000048 597	GRUPO 51.- 140-6677 DIRECCION DISTRITAL 13D12 ROCAFUERTE TOSAGUA EDUCACION.- PROCESO DE TRASPASOS DE PUESTOS OCUPADOS DE DOCENTES BENEFICIADOS DEL PROCESO DE SECTORIZACIÓ N 1 A 1 Y/O SECTORIZACIÓ N NORMAL SEGÚN RESOLUCIÓN NRO. MINEDUC- SDPE-2022- 00019-R Y/O NRO. MINEDUC- SDPE-2022- 00024-R DE LA SUBSECRETARÍ A DE DESARROLLO PROFESIONAL PARA EL MES DE SEPTIEMBRE DE 2022. (1 DOCENTE)	30/08/20 22 12:05:17	02/09/2 022 11:29:5 4	02/09/20 22 14:59:52	0000016 270	0000016 117	CENTRALIZA DA	51	APROBA DO	LEGALIZA CION
1	0000047 345	GRUPO 51: 140 ¿ 6677 DIRECCION DISTRITAL 13D12 ROCAFUERTE TOSAGUA EDUCACION.- PROCESO DE TRASPASO DE PARTIDAS VACANTES DE DOCENTES DE CATEGORÍAS J, H E I, PARA ATENDER NECESIDADES DE DOCENTES DEL SISTEMA NACIONAL DE EDUCACIÓN CONFORME	23/08/20 22 10:04:06	23/08/2 022 15:00:3 3	23/08/20 22 17:49:17	0000015 725	0000015 577	CENTRALIZA DA	51	APROBA DO	LEGALIZA CION

Ministerio de Educación

Dirección: Cdla. San José, Primera y Cuarta Transversal.
Código postal: 130111 / Portoviejo - Ecuador
Teléfono: 593-2-396-1300 / www.educacion.gob.ec



República
del Ecuador

		OFICIO NRO. MINEDUC- CGAF-2022- 00227-OF. (13 PARTIDAS)									
1	0000046 804	GRUPO 51.- 140-6677 DIRECCION DISTRITAL 13D12 ROCAFUERTE TOSAGUA EDUCACION.- REFORMA DE FINALIZACION DE CONTRATO DEL JEFE DISTRITAL DE ASESORIA JURIDICA DEL DISTRITL SEGÚN MEMORANDO N° MINEDUC- CZ4-13D12- UDTH-2022- 0134-M Y MEMORANDO N° MINEDUC- CZ4-13D12- UDTH-2022- 0134-M	18/08/20 22 22:03:25	18/08/2 022 22:09:3 7	18/08/20 22 22:10:09	0000000 022	0000000 022	DESCONCENT RADA		LEGALIZ ADO	
1	0000045 941	GRUPO51.- 140-6677 DIRECCION DISTRITAL 13D12 ROCAFUERTE TOSAGUA EDUCACION.- REFORMA WEB DECLARAR VACANTE A DOCENTE QUE RENUNCIO A SU NOMBRAMIE NTO DEFINITIVO GANADORA DEL QSM7 POR RENUNCIA VOLUNTARIA SEGÚN MEMORANDO N° MINEDUC- CZ4-13D12- 2022-0590- M.-	15/08/20 22 8:30:33	15/08/2 022 8:40:35	15/08/20 22 8:41:06	0000000 021	0000000 021	DESCONCENT RADA		LEGALIZ ADO	
1	0000045 538	GRUPO 51.- 140-6677 DIRECCION DISTRITAL 13D12 ROCAFUERTE TOSAGUA EDUCACION.- REFORMA WEB DE INCORPORACI ON DE PUESTOS OCUPADOS POR BIENESTAR	10/08/20 22 11:16:09	11/08/2 022 14:40:1 4	11/08/20 22 16:39:28	0000015 261	0000015 115	CENTRALIZA DA	51	APROBA DO	LEGALIZA CION

Ministerio de Educación

Dirección: Cdla. San José, Primera y Cuarta Transversal.
Código postal: 130111 / Portoviejo - Ecuador
Teléfono: 593-2-396-1300 / www.educacion.gob.ec

		SOCIAL DE LA DOCENTE QUE VIENE DEL DISTRITO 13D10 JAMA PEDERNALES SEGÚN REFORMA DE TRASPASO N° 44978 Y RESOLUCIÓN NRO. MINEDUC- CZ4-2022- 00383-R.-									
1	0000044 427	GRUPO 51.- 140-6677 DIRECCION DISTRITAL 13D12 ROCAFUERTE TOSAGUA EDUCACIÓN.- MODIFICACIO N DE CATEGORIA DEL ESCALAFON DE LOS DOCENTES BENEFICIADOS DEL PROCESO DE ASCENSO DE DOCENTES 2022 CONFORME DICTAMEN PRESUPUESTA RIO DEL MINISTERIO DE ECONOMIA Y FINANZAS OFICIO N° MEF-VGF- 2022-0230-O Y RESOLUCIÓN DE LA SUBSECRETARI A DE DESARROLLO PROFESIONAL N° MINEDUC- SDPE-2022- 00020-R (17 DOCENTES).-	04/08/20 22 12:24:17	05/08/2 022 9:19:43	05/08/20 22 12:27:19	0000014 540	0000014 403	CENTRALIZA DA	51	APROBA DO	LEGALIZA CION
1	0000041 387	GRUPO 99.- 140-6677 DIRECCIÓN DISTRITAL 13D12 ROCAFUERTE TOSAGUA EDUCACION.- REFORMA WEB INGRESO DE PASIVO PARA PAGO DE LIQUIDACIÓN POR FALLECIMIENT O DE DOCENTE SEGÚN MEMORANDO N° MINEDUC- CZ4-13D12- 2022-0217-M,	21/07/20 22 12:51:39	21/07/2 022 16:10:3 5	21/07/20 22 16:45:16	0000013 780	0000013 648	CENTRALIZA DA	51	APROBA DO	LEGALIZA CION

Ministerio de Educación

Dirección: Cdla. San José, Primera y Cuarta Transversal.
Código postal: 130111 / Portoviejo - Ecuador
Teléfono: 593-2-396-1300 / www.educacion.gob.ec



República
del Ecuador

		INFORME TECNICO Y POSESIÓN EFECTIVA QUE SE ADJUNTA.-									
1	0000040513	GRUPO 51.- 140-6677 DIRECCION DISTRITAL 13D12 ROCAFUERTE TOSAGUA EDUCACION.- PROCESO DE TRASPASO DE PARTIDAS VACANTES DE DOCENTES CATEGORÍA G PARA ATENDER NECESIDADES INSTITUCIONALES DEL SISTEMA NACIONAL DE EDUCACIÓN DE CONFORMIDAD A LO ESTABLECIDO MEDIANTE OFICIO NRO. OFICIO NRO. MINEDUC-CGAF-2022-000182-OF (25 PARTIDAS)	15/07/2022 13:34:03	18/07/2022 9:16:40	18/07/2022 9:27:46	0000013511	0000013381	CENTRALIZADA	51	APROBADO	LEGALIZACIÓN
1	0000040258	GRUPO 51.- 140-6677 DIRECCION DISTRITAL 13D12 ROCAFUERTE TOSAGUA EDUCACION.- PROCESO DE INCORPORACION DE PUESTOS OCUPADOS DE DOCENTES BENEFICIADOS DEL PROCESO DE SECTORIZACIÓN N 1 A 1 SEGÚN RESOLUCIÓN NRO. MINEDUC-SDPE-2022-00018-R DE LA SUBSECRETARÍA DE DESARROLLO PROFESIONAL PARA EL MES DE JULIO DE 2022 (3 DOCENTES) REFORMA DE TRASPASO N° 40004	14/07/2022 9:19:59	14/07/2022 16:30:59	14/07/2022 16:34:10	0000013387	0000013255	CENTRALIZADA	51	APROBADO	LEGALIZACIÓN
1	0000040008	GRUPO 51.- 140-6677 DIRECCION DISTRITAL	13/07/2022 9:10:16	13/07/2022 022	13/07/2022 12:52:54	0000013231	0000013099	CENTRALIZADA	51	APROBADO	LEGALIZACIÓN

Ministerio de Educación

Dirección: Cdla. San José, Primera y Cuarta Transversal.
Código postal: 130111 / Portoviejo - Ecuador
Teléfono: 593-2-396-1300 / www.educacion.gob.ec

		13D12 ROCAFUERTE TOSAGUA EDUCACION.- PROCESO DE TRASPASOS DE PUESTOS OCUPADOS DE DOCENTES BENEFICIADOS DEL PROCESO DE SECTORIZACIÓ N 1 A 1 SEGÚN RESOLUCIÓN NRO. MINEDUC- SDPE-2022- 00018-R DE LA SUBSECRETARÍ A DE DESARROLLO PROFESIONAL PARA EL MES DE JULIO DE 2022 (3 DOCENTES)		12:24:2 8							
1	0000039 640	GRUPO 51.- 140-6677 DIRECCION DISTRITAL 13D12 ROCAFUERTE TOSAGUA EDUCACION.- REFORMA WEB DECLARAR VACANTE AL LIC. BLASCO RENATO BERNARDI ZAMBRANO POR ACOGERSE A LA JUBILACION SEGUN MEMORANDO N° MINEDUC- DNTH-2022- 03110-M, MEMORANDO N° MINEDUC- CZ4-13D12- 2022-0503-M, INFORME TECNICO N° 80 PROCESO DE DESVINCULACI ON DE SERVIDORES BALO LA LOSEP JUNIO 2022, MEMORANDO N° MINEDUC- CZ4-2022- 03095-M.-	11/07/20 22 14:24:52	11/07/2 022 15:24:3 4	11/07/20 22 15:25:10	0000000 020	0000000 020	DESCONCENT RADA		LEGALIZ ADO	
1	0000036 396	GRUPO 51.- 140-6677 DIRECCION DISTRITAL 13D12 ROCAFUERTE TOSAGUA EDUCACION.-	01/07/20 22 11:17:25	06/07/2 022 14:59:2 8	06/07/20 22 15:52:19	0000012 258	0000012 135	CENTRALIZA DA	51	APROBA DO	LEGALIZA CION

Ministerio de Educación

Dirección: Cdla. San José, Primera y Cuarta Transversal.
Código postal: 130111 / Portoviejo - Ecuador
Teléfono: 593-2-396-1300 / www.educacion.gob.ec



República
del Ecuador

		REFORMA WEB INGRESO DE CONTRATO POR RENOVACION DE JULIO A DICIEMBRE 2022 SEGUN MEMORANDO NRO. MINEDUC- DNTH-2022- 03307-M.-									
1	0000036 383	GRUPO 51.- 140-6677 DIRECCION DISTRITAL 13D12 ROCAFUERTE TOSAGUA EDUCACION.- REFORMA WEB FINALIZAR IMPEDIDO A FUNCIONARIO QUE TENIA FECHA FIN DE CONTRATO 30 DE JUNIO DE 2022 SEGUN MEMORANDO NRO. MINEDUC- DNTH-2022- 03307-M	01/07/20 22 11:08:29	01/07/2 022 11:14:5 4	01/07/20 22 11:15:22	0000000 019	0000000 019	DESCONCENT RADA		LEGALIZ ADO	
1	0000033 830	GRUPO 51.- 140-6677 DIRECCIÓN DISTRITAL 13D12 ROCAFUERTE TOSAGUA EDUCACION.- REFORMA WEB DE INCORPORACI ON DE PUESTOS OCUPADOS UNA VEZ QUE SE APROBARON LAS REFORMAS DE TRASPASO N° 33616 DISTRITO 13D02 MANTA JARAMIJO Y 33313 DISTRITO 13D06 BOLIVAR JUNIN SEGÚN RESOLUCIÓN NRO.MINEDU C-SDPE-2022- 00015-R. POR SER SECTORIZACI N 1 A 1 Y DE CATEGORIA G NO AFECTA EL PRESUPUESTO .-	15/06/20 22 9:04:28	15/06/2 022 14:30:0 4	15/06/20 22 19:07:29	0000011 143	0000011 031	CENTRALIZA DA	51	APROBA DO	LEGALIZA CION

Ministerio de Educación

Dirección: Cdla. San José, Primera y Cuarta Transversal.
Código postal: 130111 / Portoviejo - Ecuador
Teléfono: 593-2-396-1300 / www.educacion.gob.ec



República
del Ecuador

1	0000033 685	GRUPO 51.- 140-6677 DIRECCION DISTRITAL 13D12 ROCAFUERTE TOSAGUA EDUCACION.- TRASPASO DE PUESTO OCUPADOS A LOS DISTRITO 13D02 MANTA JARAMIJO Y AL 13D06 JUNIN BOLIVAR CORRESPONDI ENTE AL PROCESO POR SECTORIZACIO N DOCENTE 1 A 1 SEGÚN RESOLUCIÓN NRO. MINEDUC- SDPE-2022- 00015-R. POR SER SECTORIZACIÓ N 1 A 1 Y DE CATEGORIA G NO AFECTA EL PRESUPUESTO .-	14/06/20 22 11:59:30	14/06/2 022 16:33:4 3	14/06/20 22 17:35:23	0000011 073	0000010 961	CENTRALIZA DA	51	APROBA DO	LEGALIZA CION
1	0000033 667	GRUPO 51.- 140-6677 DIRECCION DISTRITAL 13D12 ROCAFUERTE TOSAGUA EDUCACION.- REFORMA WEB DE INCORPORACI ON DE PUESTOS OCUPADOS DEL DISTRITO (13D07) DE DOCENTES BENEFICIADOS BIENESTAR SOCIAL GENERAL SEGÚN RESOLUCION N° MINEDUC- CZ4-2022- 00292-R - SUBS.DESARR OLLO PROFESIONAL MES JUNIO 2022. REFORMA DE TRASPASO N° 0000033327.- (1).	14/06/20 22 11:33:11	14/06/2 022 14:50:3 7	14/06/20 22 17:21:42	0000011 030	0000010 919	CENTRALIZA DA	51	APROBA DO	LEGALIZA CION
1	0000023 214	GRUPO 51.- 140-6677 DIRECCION DISTRITAL 13D12 ROCAFUERTE TOSAGUA EDUCACION.-	27/04/20 22 12:04:08	27/04/2 022 15:24:3 1	27/04/20 22 15:24:55	0000000 018	0000000 018	DESCONCENT RADA		LEGALIZ ADO	

Ministerio de Educación

Dirección: Cdla. San José, Primera y Cuarta Transversal.
Código postal: 130111 / Portoviejo - Ecuador
Teléfono: 593-2-396-1300 / www.educacion.gob.ec

		REFORMA WEB MODIFICACIÓN DE DATOS ADICIONALES EN PARTIDAS VACANTES PARA ACTUALIZACIÓN DE DISTRIBUTIVO SEGÚN MEMORANDO N° MINEDUC-CZ4-2022-02039-M									
1	0000022 325	GRUPO 51.- 140-6677- DIRECCION DISTRITAL 13D12 ROCAFUERTE TOSAGUA EDUCACION.- MODIFICACIÓN DE CATEGORIA DEL ESCALAFON DE LOS DOCENTES BENEFICIADOS DEL PROCESO DE CONTINUIDAD DE RECATEGORIZACIÓN 2022 CONFORME DICTAMEN PRESUPUESTA RIO DEL MINISTERIO DE ECONOMÍA Y FINANZAS OFICIO NRO MEF-VGF-2022-0103-O Y RESOLUCIÓN DE LA SUBSECRETARÍA DE DESARROLLO PROFESIONAL NRO. MINEDUC-SDPE-2022-00008-R	21/04/2022 12:48:13	21/04/2022 16:45:01	22/04/2022 16:19:11	0000007 098	0000007 037	CENTRALIZA DA	51	APROBA DO	LEGALIZA CION
1	0000021 838	GRUPO 51.- 140-6677- DIRECCIÓN DISTRITAL 13D12 ROCAFUERTE TOSAGUA EDUCACION.- REFORMA DE MODIFICACIÓN DE DATOS ADICIONALES PARA CAMBIO DE DENOMINACIÓN DE PUESTOS VACANTES A PARTIDAS DE	20/04/2022 10:28:37	20/04/2022 10:32:55	20/04/2022 10:33:20	0000000 017	0000000 017	DESCONCENT RADA		LEGALIZ ADO	

Ministerio de Educación

Dirección: Cdla. San José, Primera y Cuarta Transversal.
Código postal: 130111 / Portoviejo - Ecuador
Teléfono: 593-2-396-1300 / www.educacion.gob.ec

		DESDOBLAMIE NTO.-									
1	0000021 813	GRUPO 51.- 140-6677 DIRECCION DISTRITAL 13D12 ROCAFUERTE TOSAGUA EDUCACION.- PROCESO DE INGRESO DE DOCENTES BENEFICIADOS POR EL PROCESO DE EDUCA EMPLEO POR REEMPLAZO PARA ATENDER NECESIDADES INSTITUCIONA LES DEL SISTEMA EDUCATIVO NACIONAL SEGÚN MEMORANDO NRO. MINEDUC- SDPE-2022- 00320-M DE LA SUBSECRETARÍ A DE DESARROLLO PROFESIONAL DEL MES DE ABRIL DE 2022. (1 DOCENTES GANADORES)	20/04/20 22 9:41:16	20/04/2 022 13:46:1 0	20/04/20 22 15:13:52	0000006 808	0000006 748	CENTRALIZA DA	51	APROBA DO	LEGALIZA CION
1	0000020 623	GRUPO 51.- 140-6677 DIRECCION DISTRITAL 13D12 ROCAFUERTE TOSAGUA EDUCACION.- PROCESO DE INGRESO DE DOCENTES GANADORES DEL CONCURSO DE MÉRITOS Y OPOSICIÓN QUIERO SER MAESTRO 7 RÉGIMEN COSTA CONFORME RESOLUCIÓN NRO. MINEDUC- SDPE-2021- 01825-R Y MEMORANDO NRO. MINEDUC- CZ4-2021- 06837-M (43 DOCENTES GANADORES)	13/04/20 22 14:48:29	18/04/2 022 16:44:4 0	18/04/20 22 19:16:09	0000006 544	0000006 484	CENTRALIZA DA	51	APROBA DO	LEGALIZA CION

Ministerio de Educación

Dirección: Cdla. San José, Primera y Cuarta Transversal.
Código postal: 130111 / Portoviejo - Ecuador
Teléfono: 593-2-396-1300 / www.educacion.gob.ec

1	0000020 288	GRUPO 51: 140-6677 DIRECCIÓN DISTRITAL 13D12 ROCAFUERTE TOSAGUA EDUCACION.- PROCESO DE INGRESO DE DOCENTES BENEFICIADOS POR EL PROCESO DE EDUCA EMPLEO POR REEMPLAZO PARA ATENDER NECESIDADES INSTITUCIONA LES DEL SISTEMA EDUCATIVO NACIONAL SEGÚN MEMORANDO NRO. MINEDUC- SDPE-2022- 00315-M DE LA SUBSECRETARÍ A DE DESARROLLO PROFESIONAL DEL MES DE ABRIL DE 2022. (13 DOCENTES)	12/04/20 22 15:31:04	13/04/2 022 11:21:0 9	13/04/20 22 11:46:54	0000006 076	0000006 019	CENTRALIZA DA	51	APROBA DO	LEGALIZA CION
1	0000020 167	GRUPO 51.- 140-6677 DIRECCIÓN DISTRITAL 13D12 ROCAFUERTE TOSAGUA EDUCACION.- REFORMA DE MODIFICACIÓ N DE DATOS ADICIONALES PARA CAMBIO DE DENOMINACI ON DE PUESTOS VACANTES A PARTIDAS DE DESDOBLAMIE NTO.-	12/04/20 22 12:36:42	12/04/2 022 12:59:3 0	12/04/20 22 12:59:52	0000000 016	0000000 016	DESCONCENT RADA		LEGALIZ ADO	
1	0000019 942	GRUPO 51: 140-6677 DIRECCIÓN DISTRITAL 13D12 ROCAFUERTE TOSAGUA EDUCACIÓN.- PROCESO DE TRASPASOS DE PARTIDAS VACANTES DE DESDOBLAMIE NTO PARA ATENDER NECESIDADES DE DOCENTES	12/04/20 22 9:13:16	12/04/2 022 15:04:2 9	12/04/20 22 16:42:13	0000005 943	0000005 887	CENTRALIZA DA	51	APROBA DO	LEGALIZA CION

Ministerio de Educación

Dirección: Cdla. San José, Primera y Cuarta Transversal.
Código postal: 130111 / Portoviejo - Ecuador
Teléfono: 593-2-396-1300 / www.educacion.gob.ec

		SEGÚN MEMORANDO NRO. MINEDUC- SDPE-2022- 00315-M DE LA SUBSECRETARÍA DE DESARROLLO PROFESIONAL PARA INGRESOS DE EDUCA EMPLEO DEL MES DE ABRIL DE 2022. (10 PARTIDAS)								
1	0000019 849	GRUPO 51.- 140-6677 DIRECCIÓN DISTRITAL 13D12 ROCAFUERTE TOSAGUA EDUCACIÓN.- REFORMA WEB REGULARIZACI ÓN DE NOMBRAMIE NTO PROVISIONAL A NOMBRAMIE NTO DEFINITIVO GANADORA DE CONCURSO QSM6 ALCIVAR ALCIVAR JOMAIRA CECIBEL SEGUN MEMORANDO N° MINEDUC- CZ4-13D12- 2022-0169- M.-	11/04/20 22 16:13:25	11/04/2 022 16:22:0 5	11/04/20 22 16:22:33	0000000 015	0000000 015	DESCONCENT RADA	LEGALIZ ADO	
1	0000019 762	GRUPO 51.- 140-6677 DIRECCIÓN DISTRITAL 13D12 ROCAFUERTE TOSAGUA EDUCACIÓN.- REFORMA WEB INGRESO DE CONTRATO LOSEP SEGÚN OFICIO N° MDT-SFSP- 2022-0536-O	11/04/20 22 13:14:26	11/04/2 022 15:27:0 6	12/04/20 22 8:57:33	0000005 744	0000005 690	CENTRALIZA DA	51 APROBA DO	LEGALIZA CION
1	0000019 661	GRUPO 51.- 140-6677 DIRECCIÓN DISTRITAL 13D12 ROCAFUERTE TOSAGUA EDUCACIÓN.- REFORMA WEB DE INCORPORACI ON PROCESO	11/04/20 22 11:17:32	11/04/2 022 16:42:3 1	12/04/20 22 8:52:48	0000005 805	0000005 750	CENTRALIZA DA	51 APROBA DO	LEGALIZA CION

Ministerio de Educación

Dirección: Cdla. San José, Primera y Cuarta Transversal.
Código postal: 130111 / Portoviejo - Ecuador
Teléfono: 593-2-396-1300 / www.educacion.gob.ec

		DE INCORPORACION DE PUESTOS OCUPADOS DE DOCENTES BENEFICIADOS DEL PROCESO DE SECTORIZACION 1 A 1 SEGUN RESOLUCION NRO. MINEDUC-SDPE-2022-00006-R DE LA SUBSECRETARIA DE DESARROLLO PROFESIONAL PARA EL MES DE ABRIL DE 2022 (1 DOCENTE).-									
1	0000019 490	GRUPO 51.- 140-6677.- DIRECCION DISTRITAL 13D12 ROCAFUERTE TOSAGUA EDUCACION.- REFORMA WEB DE TRASPASO PROCESO DE TRASPASOS DE PUESTOS OCUPADOS DE DOCENTES BENEFICIADOS DEL PROCESO DE SECTORIZACION 1 A 1 SEGUN RESOLUCION NRO. MINEDUC-SDPE-2022-00006-R DE LA SUBSECRETARIA DE DESARROLLO PROFESIONAL PARA EL MES DE ABRIL DE 2022 (1 DOCENTE).-	08/04/2022 17:09:51	09/04/2022 11:30:57	11/04/2022 10:25:55	0000005 602	0000005 548	CENTRALIZA DA	51	APROBA DO	LEGALIZA CION
1	0000018 720	GRUPO 51.- 140-6677 DIRECCIÓN DISTRITAL 13D12 ROCAFUERTE TOSAGUA EDUCACIÓN.- PROCESO DE INCORPORACION DE PUESTOS OCUPADOS DE DOCENTES BENEFICIADOS DEL PROCESO DE SECTORIZACION COSTA PARTE 1	06/04/2022 14:38:57	08/04/2022 10:46:01	08/04/2022 16:27:42	0000005 487	0000005 434	CENTRALIZA DA	51	APROBA DO	LEGALIZA CION

Ministerio de Educación

Dirección: Cdla. San José, Primera y Cuarta Transversal.
Código postal: 130111 / Portoviejo - Ecuador
Teléfono: 593-2-396-1300 / www.educacion.gob.ec



República
del Ecuador

		SEGÚN RESOLUCIÓN NRO. MINEDUC- SDPE-2022- 00037-R DE LA SUBSECRETARÍA DE DESARROLLO PROFESIONAL PARA EL MES DE ABRIL DE 2022.- 21 DOCENTE.-									
1	0000017 642	GRUPO 51: 140-6677 DIRECCIÓN DISTRITAL 13D12 ROCAFUERTE TOSAGUA EDUCACION.- PROCESO DE TRASPASOS DE PUESTOS OCUPADOS DE DOCENTES BENEFICIADOS DEL PROCESO DE SECTORIZACIÓN COSTA PARTE 1 SEGÚN RESOLUCIÓN NRO. MINEDUC- SDPE-2022- 00037-R DE LA SUBSECRETARÍA DE DESARROLLO PROFESIONAL PARA EL MES DE ABRIL DE 2022.- 1 DOCENTE.-	04/04/20 22 10:34:09	04/04/2 022 16:21:2 6	04/04/20 22 17:17:17	0000004 902	0000004 856	CENTRALIZA DA	51	APROBA DO	LEGALIZA CIÓN
1	0000017 195	GRUPO 51.- 140-6677 DIRECCIÓN DISTRITAL 13D12 ROCAFUERTE TOSAGUA EDUCACIÓN.- PROCESO DE INGRESO DE DOCENTES POR REEMPLAZOS PERTENECIENTES A LA SUBSECRETARÍA DE ESPECIALIZADA E INCLUSIVA CONFORME MEMORANDO NRO. MINEDUC- SEEI-2022- 00362-M PARA EL MES DE ABRIL DE 2022 (1 DOCENTE).-	01/04/20 22 16:06:52	19/04/2 022 12:38:4 5	19/04/20 22 14:39:16	0000006 698	0000006 638	CENTRALIZA DA	51	APROBA DO	LEGALIZA CIÓN

Ministerio de Educación

Dirección: Cdla. San José, Primera y Cuarta Transversal.
Código postal: 130111 / Portoviejo - Ecuador
Teléfono: 593-2-396-1300 / www.educacion.gob.ec

1	0000017 084	GRUPO 51.- 40-6677 DIRECCIÓN DISTRITAL 13D12 ROCAFUERTE TOSAGUA EDUCACION.- REFORMA WEB DECLARAR VACANTE NOMBRAMIE NTOS PROVISIONAL ES GANADORES DE CONCRUSO DEL QSM7 EN ESTE DISTRITO SEGÚN MEMORANDO N° MINEDUC- CZ4-13D12- 2022-0252- M.-	01/04/20 22 14:14:17	01/04/2 022 14:33:4 1	01/04/20 22 14:34:01	0000000 014	0000000 014	DESCONCENT RADA	LEGALIZ ADO	
1	0000017 065	GRUPO 51.- 140-6677 DIRECCIÓN DISTRITAL 13D12 ROCAFUERTE TOSAGUA EDUCACIÓN.- REFORMA WEB FINALIZAR CONTRATO GANADORES DE CONCURSO QSM7 SEGÚN MEMORANDO N° MEMORANDO NRO. MINEDUC- CZ4-13D12- 2022-0252-M	01/04/20 22 13:46:48	01/04/2 022 14:12:5 6	01/04/20 22 14:13:28	0000000 013	0000000 013	DESCONCENT RADA	LEGALIZ ADO	
1	0000016 541	GRUPO 51.- 140-6677 DIRECCIÓN DISTRITAL 13D12 ROCAFUERTE TOSAGUA EDUCACIÓN.- REFORMA WEB DECLARAR VACANTE DOCENTES QUE SE ACOGIERON A LA JUBILACIÓN Y QUE SE ENCUENTRAN EN LA PROGRAMACI ON DEL MES DE MARZO 2022 SEGÚN CIRCULAR NRO. MINEDUC- CGAF-2022- 00020-C, INFORME	31/03/20 22 14:41:45	31/03/2 022 15:09:0 0	31/03/20 22 15:09:22	0000000 011	0000000 011	DESCONCENT RADA	LEGALIZ ADO	

Ministerio de Educación

Dirección: Cdla. San José, Primera y Cuarta Transversal.
Código postal: 130111 / Portoviejo - Ecuador
Teléfono: 593-2-396-1300 / www.educacion.gob.ec



República
del Ecuador

		TÉCNICO N° 254 MEMORANDO N° MINEDUC-CZ4-13D12-202-0246-M									
1	0000016069	GRUPO 51.-140-6677 DIRECCIÓN DISTRITAL 13D12 ROCAFUERTE TOSAGUA EDUCACIÓN.- REFORMA WEB DECLARAR VACANTE LOS DOCENTES QUE SE ENCUENTRA CON NOMBRAMIENTO PROVISIONAL SEGÚN MEMORANDO N° MINEDUC-CZ4-13D12-2022-0251-M	30/03/2022 9:42:14	01/04/2022 12:14:13	01/04/2022 12:14:43	0000000012	0000000012	DESCONCENTRADA		LEGALIZADO	
1	0000015831	GRUPO 51.-140-6677 DIRECCION DISTRITAL 13D12 ROCAFUERTE TOSAGUA EDUCACION.- REFORMA WEB MODIFICACION DE DATOS GENERALES PUESTOS VACANTES SEGUN CIRCULAR N° MEF-SP-2021-0006, CIRCULAR N°MINEDUC-DNF-2021-00013-C, CIRCULAR N° MINEDUC-CZ4-2022-00020-C Y DISTRIBUTIVO DE PARTIDAS VACANTES	29/03/2022 9:47:34	29/03/2022 12:21:58	29/03/2022 12:22:29	0000000010	0000000010	DESCONCENTRADA		LEGALIZADO	
1	0000015811	GRUPO 51.-140-6677 DIRECCION DISTRITAL 13D12 ROCAFUERTE TOSAGUA EDUCACION.- REFORMA WEB MODIFICACION DE DATOS GENERALES PUESTOS VACANTES SEGUN CIRCULAR N°	29/03/2022 9:12:23	29/03/2022 9:38:26	29/03/2022 9:38:54	0000000009	0000000009	DESCONCENTRADA		LEGALIZADO	

Ministerio de Educación

Dirección: Cdla. San José, Primera y Cuarta Transversal.
Código postal: 130111 / Portoviejo - Ecuador
Teléfono: 593-2-396-1300 / www.educacion.gob.ec

		MEF-SP-2021-0006, CIRCULAR N°MINEDUC-DNF-2021-00013-C, CIRCULAR N° MINEDUC-CZ4-2022-00020-C Y DISTRIBUTIVO DE PARTIDAS VACANTES									
1	0000015724	GRUPO 51.-140-6677 DIRECCIÓN DISTRITAL 13D12 ROCAFUERTE TOSAGUA EDUCACIÓN.- REFORMA WEB FINALIZAR PASIVOS UNA VEZ QUE SE REALIZO EL PAGO POR VACACIONES NO GOZADAS SEGÚN CUR N° 78.-	28/03/2022 15:17:48	28/03/2022 15:39:44	28/03/2022 15:40:20	0000000008	0000000008	DESCONCENTRADA		LEGALIZADO	
1	0000011871	GRUPO 51: 140:6677 DIRECCIÓN DISTRITAL 13D12 ROCAFUERTE TOSAGUA.- PROCESO DE RECATEGORIZACIÓN Y CATEGORIZACIÓN DE DOC. SEGÚN RESOLUCIONES EMITIDAS POR SUBSECRETARÍA DE DESARROLLO PROFESIONAL N°MINEDUC-SDPE-2022-00004-R Y MINEDUC-SDPE-2022-00005-R Y SEGÚN DICTAMEN PRESUPUESTARIO DEL MINISTERIO DE ECONOMÍA Y FINANZAS MEDIANTE OFICIO N°. MEF-VGF-2021-0897-O A PARTIR DE MARZO DEL 2022. 1 DOCENTE	04/03/2022 10:19:00	04/03/2022 16:15:42	04/03/2022 17:01:18	00000003291	00000003268	CENTRALIZADA	51	APROBADO	LEGALIZACIÓN
1	0000010171	GRUPO 51.-140-6677 DIRECCIÓN DISTRITAL	24/02/2022 10:35:49	24/02/2022 022	24/02/2022 10:47:13	00000000007	00000000007	DESCONCENTRADA		LEGALIZADO	

Ministerio de Educación

Dirección: Cdla. San José, Primera y Cuarta Transversal.
Código postal: 130111 / Portoviejo - Ecuador
Teléfono: 593-2-396-1300 / www.educacion.gob.ec

		13D12 ROCAFUERTE TOSAGUA EDUCACIÓN.- REFORMA WEB MODIFICACIÓN N DE UNIDAD ORGANICA INSTITUCIÓN POR ACTUALIZACIÓN N DE INFORMACIÓN N DE LA DIRECTORA DISTRITAL SEGÚN MEMORANDO NRO. MINEDUC- CGAF-2022- 00131-M.-		10:46:4 1						
1	0000009 923	GRUPO 51.- 140-6677 DIRECCIÓN DISTRITAL 13D12 ROCAFUERTE TOSAGUA EDUCACIÓN.- REFORMA WEB DE MODIFICACIÓN N DE DATOS AL SR. CHOFER DE LA DIRECCIÓN DISTRITAL, POR ENCONTRARS E EN UNA UNIDAD ORGANICA DIFERENTE	23/02/20 22 13:50:58	24/02/2 022 10:25:2 1	24/02/20 22 10:25:45	0000000 006	0000000 006	DESCONCENT RADA	LEGALIZ ADO	
1	0000009 650	GRUPO 51.- 140-6677 DIRECCIÓN DISTRITAL 13D12 ROCAFUERTE TOSAGUA EDUCACIÓN.- REFORMA WEB INGRESO DE PASIVO PARA CANCELAR LIQUIDACIÓN A DOCENTE POR CONTRATO QUE ESTUVO HASTA EL 31 DE DICIEMBRE 2021 SEGÚN MEMORANDO N° MEMORANDO NRO. MINEDUC- CZ4-13D12- 2022-0148-M Y MATRIZ DE LIQUIDACIÓN.	22/02/20 22 16:31:55	23/02/2 022 15:46:5 1	23/02/20 22 16:21:41	0000002 885	0000002 865	CENTRALIZA DA	51 APROBA DO	LEGALIZA CION

Ministerio de Educación

Dirección: Cdla. San José, Primera y Cuarta Transversal.
Código postal: 130111 / Portoviejo - Ecuador
Teléfono: 593-2-396-1300 / www.educacion.gob.ec



República
del Ecuador

1	0000008 858	GRUPO 51.- 140-6677 DIRECCIÓN DISTRITAL 13D12 ROCAFUERTE TOSAGUA EDUCACIÓN.- REFORMA WEB DECLARAR VACANTE A SRA. JUBILADA EL 31 DE ENERO 2022 SEGÚN AUTORIZACIÓ N CON MEMORANDO N° MINEDUC- CZ4-13D12- 2022-0102-M E INFORME N° 13D12-RT- 2022-UDTH- 014-INF.-	17/02/20 22 15:17:11	17/02/2 022 15:23:3 3	17/02/20 22 15:23:53	0000000 005	0000000 005	DESCONCENT RADA		LEGALIZ ADO	
1	0000008 830	GRUPO 51.- 140-6677 DIRECCIÓN DISTRITAL 13D12 ROCAFUERTE TOSAGUA EDUCACIÓN.- REFORMA WEB DE INCORPORACI ÓN UNA VEZ QUE FUE APROBADA LA REFORMA DE TRASPASO CON EL N° 0000008048, SEGÚN RESOLUCIÓN N° RESOLUCIÓN NRO. MINEDUC- CZ4-2021- 00696-R Y AUTORIZADO MEDIANTE MEMORANDO N° MEMORANDO NRO. MINEDUC- CZ4-13D12- 2021-1208- M.-	17/02/20 22 13:40:43	17/02/2 022 16:31:4 2	21/02/20 22 11:52:52	0000002 672	0000002 654	CENTRALIZA DA	51	APROBA DO	LEGALIZA CION
1	0000008 793	GRUPO 51.- 140-6677 DIRECCIÓN DISTRITAL 13D12 ROCAFUERTE TOSAGUA EDUCACIÓN.- REFORMA WEB LEVANTAR ESTADO NOMBRAMIE NTO PROVISIONA A DEFINITIVO	17/02/20 22 11:37:40	17/02/2 022 11:52:4 4	17/02/20 22 11:53:12	0000000 004	0000000 004	DESCONCENT RADA		LEGALIZ ADO	

Ministerio de Educación

Dirección: Cdla. San José, Primera y Cuarta Transversal.
Código postal: 130111 / Portoviejo - Ecuador
Teléfono: 593-2-396-1300 / www.educacion.gob.ec



República
del Ecuador

		SEGÚN MEMORANDO NRO. MINEDUC- CZ4-13D12- 2021-1209-M Y MEMORANDO NRO. MINEDUC- CZ4-13D12- 2021-1091- M.-									
1	0000008 598	GRUPO 51.- 140-6677 DIRECCIÓN DISTRITAL 13D12 ROCAFUERTE TOSAGUA EDUCACIÓN.- REFORMA WEB DE INCORPORACI ÓN DE PUESTOS OCUPADOS UNA VEZ QUE SE APROBO LA REFORMA DE TRASPASO CON EL NO. 0000008015, SEGÚN RESOLUCIÓN N° RESOLUCIÓN NRO.MINEDU C-CZ4-2021- 00546-R DE FECHA 09 DE SEPTIEMBRE DEL 2021.	16/02/20 22 11:39:57	17/02/2 022 11:22:0 4	17/02/20 22 16:17:33	0000002 643	0000002 625	CENTRALIZA DA	51	APROBA DO	LEGALIZA CION
1	0000007 849	GRUPO 51.- 140-6677 DIRECCIÓN DISTRITAL 13D12 ROCAFUERTE TOSAGUA EDUCACION.- REFORMA WEB DECLARAR VACANTE A DOCENTE FALLECIDO SEGÚN AUTORIZACIÓ N CON MEMORANDO N° MINEDUC- CZ4-13D12- 2022-0101-M Y PARTIDA DE DEFUNCION.-	11/02/20 22 15:24:00	11/02/2 022 15:31:3 7	11/02/20 22 15:32:05	0000000 002	0000000 002	DESCONCENT RADA		LEGALIZ ADO	
1	0000007 841	GRUPO 51.- 140-6677 DIRECCIÓN DISTRITAL 13D12 ROCAFUERTE TOSAGUA EDUCACIÓN.- REFORMA WEB DE FINALIZAR	11/02/20 22 14:56:53	11/02/2 022 16:28:1 3	11/02/20 22 16:28:50	0000000 003	0000000 003	DESCONCENT RADA		LEGALIZ ADO	

Ministerio de Educación

Dirección: Cdla. San José, Primera y Cuarta Transversal.
Código postal: 130111 / Portoviejo - Ecuador
Teléfono: 593-2-396-1300 / www.educacion.gob.ec

		CONTRATO A LA SRA. ZAYLA IGLESIA ZAMBRANO POR RENUNCIA VOLUNTARIA SEGÚN AUTORIZACIÓN CON MEMORANDO NRO. MINEDUC-CZ4-13D12-2022-0118-M.-									
1	0000005439	GRUPO 51.-140-6677 DIRECCIÓN DISTRITAL 13D12 ROCAFUERTE TOSAGUA EDUCACIÓN.- REVALORIZACIÓN DE REMUNERACIONES DEL PERSONAL DE CÓDIGO DE TRABAJO A FIN DE DAR CUMPLIMIENTO A LO ESTABLECIDO EN EL ARTICULO 30 DEL QUINTO CONTRATO COLECTIVO. 1 FUNCIONARIO .	01/02/2022 18:06:25	02/02/2022 18:31:23	03/02/2022 12:25:58	0000001518	0000001505	CENTRALIZADA	51	APROBADO	LEGALIZACIÓN
1	0000004027	GRUPO 51.-140-6677 DIRECCIÓN DISTRITAL 13D12 ROCAFUERTE TOSAGUA EDUCACIÓN.- REFORMA WEB CAMBIO DE ENLACE PRESUPUESTARIO AL PERSONAL LOSEP QUE SE ENCUENTRAN ENLAZADOS A LA ESTRUCTURA DEL PERIODO 2021 SEGÚN INFORME N° 001-13D12-UAF-2022.-	28/01/2022 8:50:10	28/01/2022 9:02:59	28/01/2022 9:03:23	0000000001	0000000001	DESCONCENTRADA		LEGALIZADO	
1	0000002110	GRUPO 51.-140-6677 DIRECCIÓN DISTRITAL 13D12 ROCAFUERTE TOSAGUA EDUCACIÓN.- REFORMA WEB DECLARAR	19/01/2022 18:02:10	24/01/2022 17:52:39	24/01/2022 17:53:03	0000000000	0000000000	DESCONCENTRADA		LEGALIZADO	

Ministerio de Educación

Dirección: Cdla. San José, Primera y Cuarta Transversal.
Código postal: 130111 / Portoviejo - Ecuador
Teléfono: 593-2-396-1300 / www.educacion.gob.ec

		VACANTE A DOCENTE QUE RENUNCIÓ VOLUNTARIA MENTE SEGÚN MEMORANDO NRO. MINEDUC- CZ4-13D12- 2022-0052- M.-															
--	--	--	--	--	--	--	--	--	--	--	--	--	--	--	--	--	--

De acuerdo a los recursos asignados a favor de esta Dirección Distrital se realizaron certificaciones que se detallan a continuación:

Eje rci cio	En tid ad	U.Ej ecut ora	U.Desc oncent rada	Num.C ertific ación	Clas e Regis tro	Clas e Mod ifica ción	Clas e G as to	Fec ha Regis tro	Fec ha Apr oba ción	Doc ume nto	Or ig en	Com pro miso	Descripci ón	Esta do	Mo nto	Certi ficac ión Pluri anu al	Aso cia do a Ava l Apr oba do
20 22	14 0	667 7	0	3	CO M	NOR	O G A	19/ 01/ 202 2	19/ 01/ 202 2	ME MO- 13D 12- 202 2- 004 5-M			CERTIFICACIÓN DE RECURSOS PARA EL ÍTEM DE TELECOMUNICACIONES DE ACUERDO AL POA APROBADO, SEGÚN AUTORIZACIÓN CON Memorando Nro. MINEDUC-CZ4-13D12-2022-0045-M.-	LIQUIDADO	227 46. 06		N
20 22	14 0	667 7	0	2	CO M	NOR	O G A	19/ 01/ 202 2	19/ 01/ 202 2	ME MO- 13D 12- 202 2- 004 5-M			CERTIFICACIÓN DE RECURSOS PARA EL ÍTEM DE ENERGÍA ELÉCTRICA DE ACUERDO AL POA APROBADO, SEGÚN AUTORIZACIÓN CON Memorando Nro. MINEDUC-CZ4-	LIQUIDADO	209 80. 82		N

Ministerio de Educación

Dirección: Cdla. San José, Primera y Cuarta Transversal.
Código postal: 130111 / Portoviejo - Ecuador
Teléfono: 593-2-396-1300 / www.educacion.gob.ec

													13D12-2022-0045-M.-				
2022	140	6677	0	1	COM	NOR	OGA	19/01/2022	19/01/2022	MEMO-13D12-2022-0045-M			CERTIFICACIÓN DE RECURSOS PARA EL ÍTEM DE AGUA POTABLE DE ACUERDO AL POA APROBADO, SEGÚN AUTORIZACIÓN CON Memorando Nro. MINEDU C-CZ4-13D12-2022-0045-M.-	APROBADO	15769.27		N
2022	140	6677	0	11	COM	NOR	OGA	31/01/2022	31/01/2022	MEMO-UDA-2022-005-M			CERTIFICACIÓN DE RECURSOS PARA INICIAR AL PROCESO DE MANTENIMIENTO Y REPUESTOS DE LOS AÍRES ACONDICIONADOS DE LAS OFICINAS DEL DISTRITO 13D12 ROCAFU ERTE-TOSAGUA, SEGÚN MEMORANDO N° MINEDU C-CZ4-13D12-UDA-2022-0005-M	LIQUIDADO	2000		N
2022	140	6677	0	10	COM	NOR	OGA	31/01/2022	06/05/2022	MEMO-DDAE-2022-			CERTIFICACIÓN DE RECURSOS PARA CANCELAR EL 50%	LIQUIDADO	5357.09		N

Ministerio de Educación

Dirección: Cdla. San José, Primera y Cuarta Transversal.
Código postal: 130111 / Portoviejo - Ecuador
Teléfono: 593-2-396-1300 / www.educacion.gob.ec

										002-M			RESTANTE DEL CONTRATO DE LA OBRA EN LAS INSTALACIONES DEL DISTRITO, SEGÚN CONTRATO 140-6677-00000-0006-2021 Y MEMORANDO N° MINEDU C-CZ4-13D12-DDAE-2022-0005-M.-				
2022	140	6677	0	9	COM	NOR	OGA	31/01/2022	06/05/2022	MEMORANDA E-2022-002-M			CERTIFICACIÓN DE RECURSOS PARA CANCELAR EL 50% RESTANTE DEL CONTRATO DE LA OBRA EN LAS INSTITUCIONES EDUCATIVAS BENITO JUAREZ Y ANGEL HECTOR CEDEÑO, SEGÚN CONTRATO 140-6677-00000-0020-2021 Y MEMORANDO N° MINEDU C-CZ4-13D12-DDAE-2022-0005-M.-	LIQUIDADO	16562.5		N
2022	140	6677	0	8	COM	NOR	OGA	19/01/2022	19/01/2022	MEMORANDA 13D12-2022-0045-M			CERTIFICACIÓN DE RECURSOS PARA LA INSTALACIÓN Y MANEJO	APROBADO	16971		N

Ministerio de Educación

Dirección: Cdla. San José, Primera y Cuarta Transversal.
Código postal: 130111 / Portoviejo - Ecuador
Teléfono: 593-2-396-1300 / www.educacion.gob.ec

												O DE LOS BARES DE LA INSTITUCIONES EDUCATIVAS, Y UNA VEZ QUE SE ENCUENTRA APROBADO EL POA SEGÚN AUTORIZACIÓN CON MEMORANDO N° MINEDU C-CZ4-13D12-2022-0045-M.-				
2022	140	6677	0	7	COM	NOR	OGA	19/01/2022	19/01/2022	MEMO-13D12-2022-0045-M		CERTIFICACIÓN DE RECURSOS PARA LA CONTRATACION DEL SERVICIO DE ASEO PARA LAS INSTITUCIONES DE LA DIRECCIÓN DISTRITAL 13D12 ROCAFUERTE TOSAGUA EDUCACIÓN SEGÚN CONTRATO N° 13D12-2021-7419 POR 365 DIAS A PARTIR DEL 2 DE ENERO A DICIEMBRE DE 2022, Y UNA VEZ QUE SE ENCUENTRA APROBADO EL POA SEGÚN AUTORIZACIÓN	APR OBA DO	95382.3	2677	N

Ministerio de Educación

Dirección: Cda. San José, Primera y Cuarta Transversal.
Código postal: 130111 / Portoviejo - Ecuador
Teléfono: 593-2-396-1300 / www.educacion.gob.ec



													CON MEMOR ANDO N° MINEDU C-CZ4- 13D12- 2022- 0045- M.-				
20 22	14 0	667 7	0	6	CO M	NOR	O G A	19/ 01/ 202 2	19/ 01/ 202 2	ME MO- 13D 12- 202 2- 004 5-M			CERTIFICACIÓN DE RECURSOS PARA LA CONTRATACION DEL SERVICIO DE ASEO DE LA DIRECCIÓN DISTRITAL 13D12 ROCAFU ERTE TOSAGU A EDUCACIÓN SEGÚN CONTRATO N° 13D12- 2021- 3404 POR 365 DÍAS A PARTIR DEL 2 DE ENERO A DICIEMBRE DE 2022, Y UNA VEZ QUE SE ENCUENTRA APROBADO EL POA SEGÚN AUTORIZACIÓN DE MEMORANDO N° MINEDU C-CZ4- 13D12- 2022- 0045- M.-	APR OBA DO	592 6.4	266 4	N
20 22	14 0	667 7	0	5	CO M	NOR	O G A	19/ 01/ 202 2	19/ 01/ 202 2	ME MO- 13D 12- 202 2- 004 5-M			CERTIFICACIÓN DE RECURSOS PARA LA CONTRATACION DEL SERVICIO DE	LIQU IDA DO	139 854 .51	264 9	N

Ministerio de Educación

Dirección: Cdla. San José, Primera y Cuarta Transversal.
Código postal: 130111 / Portoviejo - Ecuador
Teléfono: 593-2-396-1300 / www.educacion.gob.ec

													SEGURIDAD DE LAS INSTITUCIONES DE LA DIRECCIÓN DISTRITAL 13D12 ROCAFU ERTE TOSAGUA EDUCACIÓN SEGÚN CONTRATO N° 13D12-2021-0007 POR 84 DIAS A PARTIR DEL 31 DE ENERO DE 2022, Y UNA VEZ QUE SE ENCUENTRA APROBADO EL POA SEGÚN AUTORIZACIÓN DE MEMORANDO N° MINEDU C-CZ4-13D12-2022-0045-M.-				
2022	140	6677	0	4	COM	NOR	OGA	19/01/2022	19/01/2022	MEMO-13D12-2022-0045-M			CERTIFICACIÓN DE RECURSOS PARA LA CONTRATACIÓN DEL SERVICIO DE SEGURIDAD DE LAS INSTITUCIONES DISTRITAL 13D12 ROCAFU ERTE TOSAGUA EDUCACIÓN SEGÚN CONTRATO N° 13D12-2021-	LIQUIDADO	40769.6	2635	N

Ministerio de Educación

Dirección: Cdla. San José, Primera y Cuarta Transversal.
Código postal: 130111 / Portoviejo - Ecuador
Teléfono: 593-2-396-1300 / www.educacion.gob.ec

												0004 POR 365 DIAS A PARTIR DEL 2 DE ENERO DE 2022, Y UNA VEZ QUE SE ENCUEN TRA APROBA DO EL POA SEGÚN AUTORIZ ACIÓN DE MEMOR ANDO N° MINEDU C-CZ4- 13D12- 2022- 0045- M.-				
20 22	14 0	667 7	0	19	CO M	NOR	O G A	10/ 05/ 202 2	11/ 05/ 202 2	ME MO- DDA E- 202 2- 000 5-M		CERTIFICACIÓN DE RECURSOS PARA CANCELAR EL 50% RESTANTE DEL CONTRATO DE LA OBRA EN LAS INSTALACIONES DEL DISTRITO, SEGÚN CONTRATO 140- 6677- 00000- 0006- 2021 Y MEMORANDO N° MINEDU C-CZ4- 13D12- DDAE- 2022- 0005- M.-	LIQUIDADO	107 14. 18		N
20 22	14 0	667 7	0	18	CO M	NOR	O G A	10/ 05/ 202 2	11/ 05/ 202 2	ME MO- DDA E- 202 2- 005- M		CERTIFICACIÓN DE RECURSOS PARA CANCELAR EL 50% RESTANTE DEL CONTRATO DE LA OBRA EN LAS	LIQUIDADO	331 25		N

Ministerio de Educación

Dirección: Cdla. San José, Primera y Cuarta Transversal.
Código postal: 130111 / Portoviejo - Ecuador
Teléfono: 593-2-396-1300 / www.educacion.gob.ec

													INSTITUCIONES EDUCATIVAS BENITO JUAREZ Y ANGEL HECTOR CEDEÑO, SEGÚN CONTRATO 140-6677-00000-0020-2021 Y MEMORANDO N° MINEDUC-CZ4-13D12-DDAE-2022-0005-M.-				
2022	140	6677	0	17	COM	NOR	OGA	19/04/2022	19/04/2022	MINEDUC-CZ4-2022-018-M			CERTIFICACION DE RECURSOS PARA EL SERVICIO DE SEGURIDAD Y VIGILANCIA DESDE EL 27 DE ABRIL AL 30 DE MAYO DE 2022 SEGÚN MEMORANDO N° MINEDUC-CZ4-2022-01803-M	LIQUIDADO	50437.05		N
2022	140	6677	0	16	COM	NOR	OGA	18/04/2022		MINEDUC-CZ4-2022-01803-			CERTIFICACION DE RECURSOS PARA EL SERVICIO DE SEGURIDAD Y VIGILANCIA DESDE EL 27 DE ABRIL AL 30 DE MAYO DE 2022 SEGÚN MEMORANDO N° MINEDUC-CZ4-2022-	ERRADO	50437.05		N

Ministerio de Educación

Dirección: Cda. San José, Primera y Cuarta Transversal.
Código postal: 130111 / Portoviejo - Ecuador
Teléfono: 593-2-396-1300 / www.educacion.gob.ec



													01803-M				
2022	140	6677	0	15	COM	NOR	OGA	10/03/2022	10/03/2022	MINEDUC-DNF-2022-0577-M			CERTIFICACIÓN DE RECURSOS PARA FLETES Y MANIOBRAS EN LAS DIFERENTES UNIDADES DESCONCENTRADAS PARA LA DISTRIBUCIÓN DE LOS TEXTOS ESCOLARES PARA LOS REGÍMENES COSTA 2022-2023. SOLICITADO CON MINEDUC-CGP-2022-00246-M Y AUTORIZADO MINEDUC-DNF-2022-00577-M	APROBADO	5540		N
2022	140	6677	0	14	COM	NOR	OGA	31/01/2022	31/01/2022	MEMO-13D12-2022			CERTIFICACIÓN DE RECURSOS PARA EL PAGO DE UNIFORMES DEL PERSONAL DEL CODIGO DE TRABAJO QUE LABORA PARA LA DIRECCIÓN DISTRITAL 13D12 ROCAFUERTE TOSAGUA EDUCACIÓN.-	APROBADO	1740.48		N
2022	140	6677	0	13	COM	NOR	OGA	31/01/2022	31/01/2022	MEMO-13D12-			CERTIFICACIÓN DE RECURSOS PARA	APROBADO	1329.77		N

Ministerio de Educación

Dirección: Cdla. San José, Primera y Cuarta Transversal.
Código postal: 130111 / Portoviejo - Ecuador
Teléfono: 593-2-396-1300 / www.educacion.gob.ec

									2022			EL PAGO DE SEGUROS DE POLIZAS DEL PERSONAL DE LA DIRECCIÓN DISTRITAL 13D12 ROCAFU ERTE TOSAGUA EDUCACIÓN.-				
2022	140	6677	0	12	COM	NOR	OGA	31/01/2022	31/01/2022	MEMO-13D12-2022		CERTIFICACIÓN DE RECURSOS PARA MANTENIMIENTO Y REPARACIÓN DE EQUIPOS Y SISTEMAS INFORMÁTICOS.-	LIQUIDADO	2000		N
2022	140	6677	0	27	COM	NOR	OGA	15/08/2022	15/08/2022	MINEDUC-13D12-2022-0056		CERTIFICACIÓN DE RECURSOS PARA COMPRA DE HOJAS PARA IMPRESIÓN DE TÍTULOS Y CERTIFICADOS DE LAS INSTITUCIONES DE LA DIRECCIÓN DISTRITAL 13D12 ROCAFU ERTE TOSAGUA EDUCACIÓN SEGUN RESOLUCIÓN N° MINEDUC-CZ4-13D12-2022-0056	APROBADO	150		N
2022	140	6677	0	26	COM	NOR	OGA	11/08/2022	11/08/2022	13D12-2022-		CERTIFICACIÓN DE RECURSOS PARA CANCEL	APROBADO	200		N

Ministerio de Educación

Dirección: Cdla. San José, Primera y Cuarta Transversal.
Código postal: 130111 / Portoviejo - Ecuador
Teléfono: 593-2-396-1300 / www.educacion.gob.ec

									005 9.-			AR INTERES ES EN MORA PATRON AL AL IESS POR PLANILL AS DE SEPTIEM BRE 2018 Y MAYO 2019 SEGÚN RESOLU CIÓN N° MINEDU C-CZ4- 13D12- 2022- 0059.-				
20 22	14 0	667 7	0	25	CO M	NOR	O G A	10/ 08/ 202 2	10/ 08/ 202 2	ME MO- 13D 12- 202 2- 058 1-M		CERTIFICACION DE RECURSOS PARA PAGOS DE SERVICIO DE ENERGIA ELECTRICA DEL DISTRITO Y LAS INSTITUCIONES EDUCATIVAS SEGÚN MEMORANDO N° MINEDU C-CZ4- 13D12- 2022- 0581-M	LIQU IDA DO	408 1.2 9		N
20 22	14 0	667 7	0	24	CO M	NOR	O G A	09/ 08/ 202 2	09/ 08/ 202 2	13D 12- 202 2- 044 3-M		CERTIFICACION DE RECURSOS PARA TASAS GENERALES - IMPUESTOS CONTRIBUCIONES PERMISOS LICECIAS Y PATENTES PARA EL DISTRITO 13D12 ROCAFU ERTE - TOSAGUA- EDUCACION, SEGÚN MEMOR	APR OBA DO	255 0		N

Ministerio de Educación

Dirección: Cdla. San José, Primera y Cuarta Transversal.
Código postal: 130111 / Portoviejo - Ecuador
Teléfono: 593-2-396-1300 / www.educacion.gob.ec

													ANDO N° MINEDU C-CZ4- 13D12- 2022- 0443-M				
20 22	14 0	667 7	0	23	CO M	NOR	O G A	01/ 07/ 202 2	01/ 07/ 202 2	MIN EDU C- CZ4- 202 2- 033 58-			CERTIFICACION PRESUPUESTARIA PARA SEGUROS DE PERSONAL Y/O BIENES Y SERVICIOS SEGUN MEMORANDO No. MINEDU C-CZ4- 2022- 03358-M.	APROBADO	200 0		N
20 22	14 0	667 7	0	22	CO M	NOR	O G A	13/ 06/ 202 2	13/ 06/ 202 2	MEMO- 13D 12- 202 2- 044 3-M			CERTIFICACION DE RECURSOS PARA TASAS GENERALES - IMPUESTOS CONTRIBUCIONES PERMISOS LICECIAS Y PATENTES PARA EL DISTRITO 13D12 ROCAFUERTE - TOSAGUA- EDUCACION, SEGÚN MEMORANDO N° MINEDU C-CZ4- 13D12- 2022- 0443-M	LIQUIDADO	300 0		N
20 22	14 0	667 7	0	21	CO M	NOR	O G A	09/ 06/ 202 2	09/ 06/ 202 2	MEMO No. 13D 12- 202 2			CERTIFICACION DE RECURSOS PARA TASAS GENERALES - IMPUESTOS CONTRIBUCIONES PERMIS	LIQUIDADO	300 0		N

Ministerio de Educación

Dirección: Cdla. San José, Primera y Cuarta Transversal.
Código postal: 130111 / Portoviejo - Ecuador
Teléfono: 593-2-396-1300 / www.educacion.gob.ec

												OS LICECIAS Y PATENT ES PARA EL DISTRIT O 13D12 ROCAFU ERTE - TOSAGU A- EDUCACI ON.				
20 22	14 0	667 7	0	20	CO M	NOR	O G A	09/ 06/ 202 2	09/ 06/ 202 2	ME MO No. DDA E- 202 2- 002 9		CERTIFIC ACION DE RECURS OS PARA EL SERVICI O DE SEGURID AD Y VIGILAN CIA DE LAS IE DEL DISTRIT O 13D12 ROCAFU ERTE - TOSAGU A - EDUCACI ON, SEGÚN MEMOR ANDO Nro. MINEDU C-CZ4- 13D12- DDAE- 2022- 0029-M	LIQU IDA DO	184 400 .77		N
20 22	14 0	667 7	0	35	CO M	NOR	O G A	31/ 10/ 202 2	31/ 10/ 202 2	INF OR ME NR O. 007- SEN IES		CERTIFIC ACION DE RECURS OS PARA PAGOS DE INTERNE T DE LAS INSTITU CIONES EDUCATI VAS DEL DISTRIT O SEGÚN INFORM E NRO. 007- SENIES- DIRFIN- 2022	APR OBA DO	400 0		N
20 22	14 0	667 7	0	34	CO M	NOR	O G A	31/ 10/ 202 2	31/ 10/ 202 2	INF OR ME NR O. 007- SEN IES		CERTIFIC ACION DE RECURS OS PARA EL PAGO DE AGUA POTABL	APR OBA DO	300 0		N

Ministerio de Educación

Dirección: Cdla. San José, Primera y Cuarta Transversal.
Código postal: 130111 / Portoviejo - Ecuador
Teléfono: 593-2-396-1300 / www.educacion.gob.ec

													E DEL DISTRIT O Y DE LAS I.E. SEGÚN INFORM E NRO. 007- SENIES- DIRFIN- 2022.-				
20 22	14 0	667 7	0	33	CO M	NOR	O G A	31/ 10/ 202 2	31/ 10/ 202 2	INF OR ME NR O. 007- SEN IES			CERTIFIC ACION DE RECURS OS PARA EL PAGO DE ENERGIA ELECTRI CA DEL DISTRIT O Y DE LAS I.E. SEGÚN INFORM E NRO. 007- SENIES- DIRFIN- 2022.-	LIQU IDA DO	500 0		N
20 22	14 0	667 7	0	32	CO M	NOR	O G A	16/ 09/ 202 2	16/ 09/ 202 2	ME MO- 13D 12- 202 2-M			CERTIFIC ACION PRESUP UESTARI A PARA PAGO DE SERVICI O DE INTERNE T PARA LAS INSTITU CIONES EDUCATI VAS SEGUN MEMOR ANDO N° MINEDU C-CZ4- 13D12- 2022- 0677- M.-	APR OBA DO	367 3.6		N
20 22	14 0	667 7	0	31	CO M	NOR	O G A	16/ 09/ 202 2	16/ 09/ 202 2	ME MO No. 13D 12- 202 2			CERTIFIC ACION DE RECURS OS PARA FINANCI AR PAGO DE ENERTGI A ELECTRI CA CORRES PONDIE NTE AL MES DE JULIO 2022.	APR OBA DO	365 7.7 6		N

Ministerio de Educación

Dirección: Cdla. San José, Primera y Cuarta Transversal.
Código postal: 130111 / Portoviejo - Ecuador
Teléfono: 593-2-396-1300 / www.educacion.gob.ec

20 22	14 0	667 7	0	30	CO M	NOR	O G A	16/ 09/ 202 2	16/ 09/ 202 2	ME MO No. 13D 12- 202 2- 667		CERTIFICACION DE RECURSOS PARA ADQUISICION DE COMBUSTIBLE PARA LA OPERATIVIDAD DE LOS DOS VEHICULOS INSTITUCIONAL MARCA CHEVROLET LUV-D-MAX-DE PLACA P-028 Y SUSUKI GRAND VITARA SZ2.7 DE PLACA MEI-1002 DEL DISTRITO.	LIQUIDADO	100 0		N
20 22	14 0	667 7	0	29	CO M	NOR	O G A	15/ 09/ 202 2	15/ 09/ 202 2	MIN EDUC- CZ4- 13D 12- 202 2		CERTIFICACION DE RECURSOS PARA PAGO DE INTERNET A LAS INSTITUCIONES EDUCATIVAS DE ESTA DIRECCION DISTRITAL.	APROBADO	230 8.7 7		N
20 22	14 0	667 7	0	28	CO M	NOR	O G A	15/ 08/ 202 2	15/ 08/ 202 2	MIN EDUC- 13D 12- 202 2- 005 6		CERTIFICACION DE RECURSOS PARA COMPRA DE TINTAS PARA IMPRESION DE TITULOS Y CERTIFICADOS DE LAS INSTITUCIONES DE LA DIRECCION DISTRITAL 13D12 ROCAFU ERTE	APROBADO	500		N

Ministerio de Educación

Dirección: Cdla. San José, Primera y Cuarta Transversal.
Código postal: 130111 / Portoviejo - Ecuador
Teléfono: 593-2-396-1300 / www.educacion.gob.ec

														TOSAGU A EDUCACI ÓN SEGUN RESOLU CION N° MINEDU C-CZ4- 13D12- 2022- 0056				
20 22	14 0	667 7	0	43	CO M	NOR	O G A	30/ 11/ 202 2	30/ 11/ 202 2	RES OL. CZ4- 202 2- 126 8-R				CERTIFIC ACION DE RECURS OS DISPONI BLES PARA DEJAR DISPONI BILIDAD PARA CERTIFIC ACIONES PLURIAN UALES PARA CONTRA TACION DE SERVICI OS DE SEGURID AD PARA LAS DEPEND ENCIAS DEL DISTRIT O SEGÚN RESOLU CION MINEDU C-CZ4- 2022- 01268-R	APR OBA DO	1	308 0	N
20 22	14 0	667 7	0	42	CO M	NOR	O G A	30/ 11/ 202 2	30/ 11/ 202 2	RES OL. CZ4- 202 2- 126 8-R				CERTIFIC ACION DE RECURS OS DISPONI BLES PARA DEJAR DISPONI BILIDAD PARA CERTIFIC ACIONES PLURIAN UALES PARA CONTRA TACION DE SERVICI OS DE ASEO DE LAS DEPEND ENCIAS DEL DISTRIT O	APR OBA DO	1	323 4	N

Ministerio de Educación

Dirección: Cdla. San José, Primera y Cuarta Transversal.
Código postal: 130111 / Portoviejo - Ecuador
Teléfono: 593-2-396-1300 / www.educacion.gob.ec

														SEGÚN RESOLU CION MINEDU C-CZ4- 2022- 01268-R				
20 22	14 0	667 7	0	41	CO M	NOR	O G A	29/ 11/ 202 2		RES OL. CZ4- 202 2- 126 8-R				CERTIFICACION DE RECURSOS DISPONIBLES PARA DEJAR DISPONIBILIDAD PARA CERTIFICACIONES PLURIANUALES PARA CONTRATACION DE SERVICIOS DE SEGURIDAD PARA INSTITUCIONES EDUCATIVAS DE ESTA DIRECCION DISTRITAL SEGÚN RESOLUCION MINEDU C-CZ4- 2022- 01268-R	ERR ADO	1	316 9	N
20 22	14 0	667 7	0	40	CO M	NOR	O G A	29/ 11/ 202 2		RES OL. CZ4- 202 2- 126 8-R				CERTIFICACION DE RECURSOS DISPONIBLES PARA DEJAR DISPONIBILIDAD PARA CERTIFICACIONES PLURIANUALES PARA CONTRATACION DE SERVICIOS DE SEGURIDAD PARA LAS DEPENDENCIAS DEL DISTRITO SEGÚN RESOLU	ERR ADO	1	308 0	N

Ministerio de Educación

Dirección: Cdla. San José, Primera y Cuarta Transversal.
Código postal: 130111 / Portoviejo - Ecuador
Teléfono: 593-2-396-1300 / www.educacion.gob.ec

														CION MINEDUC-CZ4-2022-01268-R				
2022	140	6677	0	39	COM	NOR	OGA	29/11/2022		RESOL. CZ4-2022-1268-R				CERTIFICACION DE RECURSOS DISPONIBLES PARA DEJAR DISPONIBILIDAD PARA CERTIFICACIONES PLURIANUALES PARA CONTRATACION DE SERVICIOS DE ASEO DE LAS DEPENDENCIAS DEL DISTRITO SEGÚN RESOLUCION MINEDUC-CZ4-2022-01268-R	ERRADO	1	3234	N
2022	140	6677	0	38	COM	NOR	OGA	16/11/2022	16/11/2022	MINEDUC-CZ4-13D12-2022				CERTIFICACION DE RECURSOS PARA CANCELAR EL INTERNET DE LA INSTITUCIONES EDUCATIVAS DEL DISTRITO 13D12 ROCAFUERTE TOSAGUA EDUCACION	APROBADO	3280		N
2022	140	6677	0	37	COM	NOR	OGA	02/11/2022	02/11/2022	INFORME NRO. SENIEDIR				CERTIFICACION DE RECURSOS PARA CONTRATACION DE SERVICIO DE SEGURIDAD DE LAS INSTITUCIONES	LIQUIDADO	12051.38		N

Ministerio de Educación

Dirección: Cda. San José, Primera y Cuarta Transversal.
Código postal: 130111 / Portoviejo - Ecuador
Teléfono: 593-2-396-1300 / www.educacion.gob.ec



												EDUCATI VAS DE LA DIRECCI ON DISTRITA L 13D12 ROCAFU ERTE TOSAGU A EDUCACI ON POR LOS MESES DE NOVIEM BRE Y DICIEMB RE 2022 SEGUN INFORM E NRO. SENIES- DIRFIN- 2022 DE 27 DE OCTUBR E DE 2022. EPV				
20 22	14 0	667 7	0	36	CO M	NOR	O G A	31/ 10/ 202 2		INF OR ME NR O. 007- SEN IES		CERTIFIC ACION DE RECURS OS PARA PAGOS DE INTERNE T DE LAS INSTITU CIONES EDUCATI VAS DEL DISTRIT O SEGÚN INFORM E NRO. 007- SENIES- DIRFIN- 2022	ERR ADO	400 0		N
20 22	14 0	667 7	0	51	CO M	NOR	O G A	09/ 12/ 202 2	09/ 12/ 202 2	MIN EDU C- CZ4- 13D 12- 202 2		CERTIFIC ACION DE RECURS OS PARA EL PAGO DE ENERGIA ELECTRI CA DE OCTUBR E Y NOVIEM BRE 2022 DE LAS I.E. Y DIRECCI ÓN DISTRITA L 13D2 ROCAFU ERTE TOSAGU A	APR OBA DO	529 8.9 3		N

Ministerio de Educación

Dirección: Cdla. San José, Primera y Cuarta Transversal.
Código postal: 130111 / Portoviejo - Ecuador
Teléfono: 593-2-396-1300 / www.educacion.gob.ec

													EDUCACION				
2022	140	6677	0	50	COM	NOR	OGA	09/12/2022	09/12/2022	MIN EDUC-CZ4-13D12-2022			CERTIFICACION DE RECURSOS PARA CUBRIR PAGOS DE AGUA POTABLE DEL MES DE OCTUBRE Y NOVIEMBRE 2022 DE LAS INSTITUCIONES EDUCATIVAS Y DIRECCION DISTRITAL 13D12 ROCAFU ERTE TOSAGUA EDUCACION.-	APROBADO	3000		N
2022	140	6677	0	49	COM	NOR	OGA	09/12/2022	09/12/2022	MIN EDUC-CZ4-13D12-2022			CERTIFICACION DE RECURSOS PARA EL PAGO DE AGUA POTABLE DE OCTUBRE Y NOVIEMBRE 2022 DE LAS I.E. Y DIRECCION DISTRITAL 13D2 ROCAFU ERTE TOSAGUA EDUCACION	APROBADO	535.43		N
2022	140	6677	0	48	COM	NOR	OGA	09/12/2022		3			140-6677 GRUPO 53.- CERTIFICACION PRESUPUESTARIA	REGISTRADO	1		N
2022	140	6677	0	47	COM	NOR	OGA	09/12/2022		2			140-6677 GRUPO 53.- CERTIFICACION PRESUP	REGISTRADO	1		N

Ministerio de Educación

Dirección: Cdla. San José, Primera y Cuarta Transversal.
Código postal: 130111 / Portoviejo - Ecuador
Teléfono: 593-2-396-1300 / www.educacion.gob.ec

															UESTARI A					
2022	140	6677	0	46	COM	NOR	OGA	09/12/2022		1					140-6677 GRUPO 53.- CERTIFICACION PRESUPUESTARIA	REGISTRADO	1		N	
2022	140	6677	0	45	COM	NOR	OGA	05/12/2022	20/12/2022	NR O.0 17-SEN IES- DIRFIN-2				CERTIFICACION DE RECURSOS PARA EL NIVEL DESCONCENTRADO PARA TASAS Y CONTRIBUCIONES , SEGUROS Y COSTAS JUDICIALES SEGÚN SOLICITUDES RECIBIDAS AUTORIZADO EN NRO.017 -SERNES- DIRFIN-2022 DE 17 DE NOVIEMBRE DE 2022 (VT)	APROBADO	13500		N		
2022	140	6677	0	44	COM	NOR	OGA	30/11/2022	30/11/2022	RES OL. CZ4-2022-1268-R				CERTIFICACION DE RECURSOS DISPONIBLES PARA DEJAR DISPONIBILIDAD PARA CERTIFICACIONES PLURIANUALES PARA CONTRATACION DE SERVICIOS DE SEGURIDAD PARA INSTITUCIONES EDUCATIVAS DE ESTADIRECCION	APROBADO	1	3169	N		

Ministerio de Educación

Dirección: Cda. San José, Primera y Cuarta Transversal.
Código postal: 130111 / Portoviejo - Ecuador
Teléfono: 593-2-396-1300 / www.educacion.gob.ec



No. CUR	No. Org.	No. Exp.	Elaborado	REG	MOD	GAS	Descripción	Monto Gasto	IVA	Liquidado a Pagar	Estado
4	4	3	28/01/2022	COM	NOR	OGA	CORPORACION NACIONAL DE TELECOMUNICACIONES CNT EP: COMPROMISO DE PAGO POR EL SERVICIO DE TELECOMUNICACIONES MES DE DICIEMBRE 2021 DE LAS I.E. Y DIRECCIÓN DISTRITAL SEGÚN AUTORIZACIÓN CON Memorando Nro. MINEDUC-CZ4-13D12-2022-0070-M	900.08	0	900.08	APROBADO
3	3	2	28/01/2022	COM	NOR	OGA	EMPRESA PUBLICA MUNICIPAL MANCOMUNADA DE AGUA POTABLE DE LOS CANTONES BOLIVAR, JUNIN, SAN VICENTE, SUCRE Y TOSAGUA EMMAP EP: COMPROMISO DE PAGO POR EL SERVICIO DE AGUA POTABLE DE LAS I.E. Y DIRECCIÓN DISTRITAL MES DE DICIEMBRE 2021, SEGÚN Memorando Nro. MINEDUC-CZ4-13D12-2022-0069-M	543.24	0	543.24	APROBADO
1	1	1	28/01/2022	COM	NOR	OGA	EMPRESA PUBLICA DE AGUA POTABLE Y ALCANTARILLADO DEL CANTON ROCAFUERTE EPAPAR: COMPROMISO DE PAGO POR EL SERVICIO DE AGUA POTABLE MES DE DICIEMBRE 2021 DE LA I.E. DE LA DIRECCIÓN DISTRITAL SEGÚN AUTORIZACIÓN CON MEMORANDO N° MINEDUC-CZ4-13D12-2022-0071-M-	225.36	0	225.36	APROBADO
25	25	20	18/02/2022	COM	NOR	OGA	JUNTA ADMINISTRADORA DE AGUA POTABLE DE LA COMUNIDAD VALDEZ: COMPROMISO DE PAGO POR EL SERVICIO DE AGUA PPOTABLE DE LOS MESES DE ENERO A DICIEMBRE 2020, ENERO A DICIEMBRE 2021 Y ENERO 2022 DE LA U.E. BLANCA CUADROS DEL DISTRITO SEGÚN AUTORIZACIÓN	236.7	0	236.7	APROBADO

							CON MEMORANDO N° MINEDUC-CZ4-13D12- 2022-0111-M.-				
24	24	19	18/02/2022	COM	NOR	OGA	JUNTA ADMINISTRADORA DE AGUA POTABLE DE LA COMUNIDAD DE SOSOTE DEL CANTON ROCAFUERTE: COMPROMISO DE PAGO POR EL SERVIO DE AGUA POTABLE DE LOS MESES DE OCTUBRE, NOVIEMBRE Y DICIEMBRE 2021 Y ENERO 2022 DE LA U.E.SIMON BOLIVAR DEL DISTRITO SEGÚN MEMORANDO N° MINEDUC-CZ4-13D12- 2022-0109-M.-	115	0	115	APROBADO
23	23	18	18/02/2022	COM	NOR	OGA	CORPORACION NACIONAL DE TELECOMUNICACIONES CNT EP: COMPROMISO DE PAGO POR EL SERVICIO DE TELEFONO E INTERNET DEL DISTRITO Y DE LA INSTITUCIONES EDUCATIVAS.-	21,845.98	0	21,845.98	APROBADO
22	22	17	18/02/2022	COM	NOR	OGA	EMPRESA ELECTRICA PUBLICA ESTRATEGICA CORPORACION NACIONAL DE ELECTRICIDAD CNEL EP: COMPROMISO DE PAGO POR EL SERVICIO DE ENERGIA ELECTRICA DEL DISTRITO E INSTITUCIONES EDUCATIVAS.-	18,465.95	0	18,465.95	APROBADO
15	15	12	03/02/2022	COM	NOR	OGA	ASEGURADORA DEL SUR C. A.: COMPROMISO DE PAGO PARA CONTRATACION DE POLIZA DE SEGUROS DE FIDELIDAD PARA EL PERSONAL DE LA DIRECCION DIDSTRITL 13D12 ROCAFUERTE- TOSAGUA-EDUCACION, SEGÚN Memorando Nro. MINEDUC-CZ4- 13D12-2022-0095-M	1,329.77	0	1,329.77	APROBADO
14	14	11	03/02/2022	COM	NOR	OGA	ASOCIACIÓN DE PRODUCCIÓN TEXTIL LA PERFECCIÓN ASOPERFEC: COMPROMISO DE PAGO PARA LA CONFECCION DE UNIFORMES PARA EL PERSONAL CODIGO DE TRABAJO DE LA DIRECCION DISTRITAL 13D12 ROCAFUERTE- TOSAGUA-EDUCACION, SEGÚN Memorando Nro. MINEDUC-CZ4- 13D12-2022-0094-M	696.19	0	696.19	APROBADO
13	13	10	03/02/2022	COM	NOR	OGA	ASOCIACION DE PRODUCCION TEXTIL DORISTEX EPS ASOPROTEXEPS:	1,044.29	0	1,044.29	APROBADO

Ministerio de Educación

Dirección: Cdla. San José, Primera y Cuarta Transversal.
Código postal: 130111 / Portoviejo - Ecuador
Teléfono: 593-2-396-1300 / www.educacion.gob.ec

							COMPROMISO DE PAGO PARA LA CONFECCION DE UNIFORMES PARA EL PERSONAL CODIGO DE TRABAJO DE LA DIRECCION DISTRITAL 13D12 ROCAFUERTE-TOSAGUA-EDUCACION, SEGÚN Memorando Nro. MINEDUC-CZ4-13D12-2022-0094-M				
5	5	4	28/01/2022	COM	NOR	OGA	EMPRESA ELECTRICA PUBLICA ESTRATEGICA CORPORACION NACIONAL DE ELECTRICIDAD CNEL EP: COMPROMISO DE PAGO POR EL SERVICIO ENERGIA ELECTRICA DE LAS I.E. Y DIRECCIÓN DISTRITAL 13D12 MES DE DICIEMBRE 2021, SEGÚN AUTORIZACIÓN CON Memorando Nro. MINEDUC-CZ4-13D12-2022-0077-M	2,514.87	0	2,514.87	APROBADO
57	57	35	10/03/2022	COM	NOR	OGA	EMPRESA PUBLICA DE AGUA POTABLE Y ALCANTARILLADO DEL CANTON ROCAFUERTE EPAPAR: DEVENGDO DE PAGO POR EL SERVICIO DE AGUA POTABLE DEL MES DE FEBRERO 2022 DE LAS I.E. DE ROCAFUERTE SEGÚN MEMORANDO N° MINEDUC-CZ4-13D12-2022-0186-M.-	333.02	0	333.02	APROBADO
56	54	34	10/03/2022	COM	RTO	OGA	EMPRESA PUBLICA DE AGUA POTABLE Y ALCANTARILLADO DEL CANTON ROCAFUERTE EPAPAR: COMPROMISO DE PAGO POR EL SERVICIO DE AGUA POTABLE DEL MES DE FEBRERO 2022 DE LAS I.E. DE ROCAFUERTE SEGÚN MEMORANDO N° MINEDUC-CZ4-13D12-2022-0030-M	-318.31	0	-318.31	APROBADO
54	54	34	10/03/2022	COM	NOR	OGA	EMPRESA PUBLICA DE AGUA POTABLE Y ALCANTARILLADO DEL CANTON ROCAFUERTE EPAPAR: COMPROMISO DE PAGO POR EL SERVICIO DE AGUA POTABLE DEL MES DE FEBRERO 2022 DE LAS I.E. DE ROCAFUERTE SEGÚN MEMORANDO N° MINEDUC-CZ4-13D12-2022-0030-M	318.31	0	318.31	APROBADO
46	46	31	25/02/2022	COM	NOR	OGA	EMPRESA PUBLICA MUNICIPAL MANCOMUNADA DE AGUA POTABLE DE LOS CANTONES BOLIVAR, JUNIN, SAN VICENTE, SUCRE Y TOSAGUA EMMAP EP: COMPROMISO DE PAGO POR EL SERVICIO DE	322.38	0	322.38	APROBADO

Ministerio de Educación

Dirección: Cdla. San José, Primera y Cuarta Transversal.
Código postal: 130111 / Portoviejo - Ecuador
Teléfono: 593-2-396-1300 / www.educacion.gob.ec

							AGUA P. DEL MES DE ENERO 2022 DE LAS I.E. Y DISTRITO SEGUN Memorando Nro. MINEDUC-CZ4-13D12-2022-0145-M.-				
44	44	30	25/02/2022	COM	NOR	OGA	CUSTODIA Y VIGILANCIA CUSVIG CIA.LTDA: COMPROMISO DE PAGO POR EL SERVICIO DE SEGURIDAD DE SEGÚN CONTRATO N° 13D12-2021-0004 POR 365 DIAS A PARTIR DEL 2 DE ENERO DE 2022, SEGÚN AUTORIZACIÓN DE MEMORANDO N° MINEDUC-CZ4-13D12-2022-0150-M	39,900.00	0	39,900.00	APROBADO
41	41	29	25/02/2022	COM	NOR	OGA	JUNTA ADMINISTRADORA DE AGUA POTABLE Y SANEAMIENTO DE LA COMUNIDAD EL PUEBLITO PARROQUIA Y CANTON ROCAFUERTE: COMPROMISO DE PAGO POR EL SERVICIO DE AGUA P. NOVIEMBRE Y DICIEMBRE 2020, ENERO A DICIEMBRE 2021 Y ENERO 2022 DE LA U.E. DEL SITIO EL PUEBLITO SEGÚN MEMORANDO N°MINEDUC-CZ4-13D12-2022-0157-M	132.47	0	132.47	APROBADO
31	31	22	18/02/2022	COM	NOR	OGA	CEDENO CEVALLOS LISTER ANILIO: COMPROMISO DE PAGO POR EL SERVICIO DE ASEO DE LA DIRECCIÓN DISTRITAL 13D12 ROCAFUERTE TOSAGUA EDUCACIÓN SEGÚN CONTRATO N° 13D12-2021-3404 POR 365 DIAS A PARTIR DEL 2 DE ENERO A DICIEMBRE DE 2022, SEGÚN MEMORANDO N° MINEDUC-CZ4-3D12-2022-0135-M.-	5,926.40	0	5,926.40	APROBADO
26	26	21	18/02/2022	COM	NOR	OGA	EMPRESA PUBLICA DE AGUA POTABLE Y ALCANTARILLADO DEL CANTON ROCAFUERTE EPAPAR: COMPROMISO DE PAGO POR EL SERVICIO DE AGUA POTABLE DEL MES DE ENERO 2022 DE LAS INSTITUCIONES DE ROCAFUERTE DEL DISTRITO SEGÚN AUTORIZACIÓN CON MEMORANDO N° MINEDUC-CZ4-13D12-2022-0133-M.-	350.06	0	350.06	APROBADO
117	117	82	13/05/2022	COM	NOR	OGA	ARTEAGA MOREIRA FREDDY ROLANDO: COMPROMISO DE PAGO PARA CANCELAR EL 50% RESTANTE DEL CONTRATO DE LA OBRA	10,714.18	0	10,714.18	APROBADO

Ministerio de Educación

Dirección: Cdla. San José, Primera y Cuarta Transversal.
Código postal: 130111 / Portoviejo - Ecuador
Teléfono: 593-2-396-1300 / www.educacion.gob.ec

							EN LAS INSTALACIONES DEL DISTRITO , SEGÚN CONTRATO 140-6677-00000-0006-2021 Y MEMORANDO N° MINEDUC-CZ4-13D12-2022-0359-M.-				
116	116	81	11/05/2022	COM	NOR	OGA	CRUZATTY CRUZATTY JOSE GRISMALDO: COMPROMISO DE PAGO PARA CANCELAR EL 50% RESTANTE DEL CONTRATO DE LA OBRA EN LAS INSTITUCIONES EDUCATIVAS BENITO JUAREZ Y ANGEL HECTOR CEDEÑO, SEGÚN CONTRATO 140-6677-00000-0020-2021 Y MEMORANDO N° MINEDUC-CZ4-13D12-2022-0353-M.-	33,125.00	0	33,125.00	APROBADO
87	87	56	22/04/2022	COM	NOR	OGA	EMPRESA PUBLICA MUNICIPAL MANCOMUNADA DE AGUA POTABLE DE LOS CANTONES BOLIVAR, JUNIN, SAN VICENTE, SUCRE Y TOSAGUA EMMAP EP: COMPROMISO DE PAGO POR EL SERVICIO DE AGUA POTABLE DE LAS I.E Y DIRECCION DISTRITAL POR EL MES DE MARZO 2022 SEGÚN MEMORANDO N° MINEDUC-CZ4-13D12-2022-0294-M.-	690.31	0	690.31	APROBADO
84	84	55	21/04/2022	COM	NOR	OGA	EMPRESA PUBLICA DE AGUA POTABLE Y ALCANTARILLADO DEL CANTON ROCAFUERTE EPAPAR: COMPROMISO DE PAGO POR EL SERVICIO DE AGUA POTABLE DEL MES DE MARZO 2022 DE LAS I.E.DE ROCAFUERTE SEGÚN MEMORANDO N° MINEDUC-CZ4-13D12-2022-0286-M.-	444.36	0	444.36	APROBADO
71	71	45	24/03/2022	COM	NOR	OGA	EMPRESA PUBLICA MUNICIPAL MANCOMUNADA DE AGUA POTABLE DE LOS CANTONES BOLIVAR, JUNIN, SAN VICENTE, SUCRE Y TOSAGUA EMMAP EP: COMPROMISO DE PAGO POR EL SERVICIO DE AGUA POTABLE DEL MES DE FEBRERO 2022 DE LAS I.E. Y DISTRITO SEGÚN AUTORIZACIÓN CON MEMORANDO N° MINEDUC-CZ4-13D12-2022-0224-M	512.16	0	512.16	APROBADO
70	70	44	17/03/2022	COM	NOR	OGA	ASOCIACION DE SERVICIOS DE LIMPIEZA CHONE CLEAN ASOSERCHONCLEAN: COMPROMISO DE PAGO POR EL SERVICIO DE	95,382.30	0	95,382.30	APROBADO

Ministerio de Educación

Dirección: Cdla. San José, Primera y Cuarta Transversal.
Código postal: 130111 / Portoviejo - Ecuador
Teléfono: 593-2-396-1300 / www.educacion.gob.ec

							ASEO PARA LAS I.E. DEL DISTRITO SEGÚN CONTRATO N° 13D12-2021-7419 POR 304 DÍAS A PARTIR DEL 1 DE ABRIL 2022 A ENERO 2023.-				
65	65	41	16/03/2022	COM	NOR	OGA	SIPE C.L.: COMPROMISO DE PAGO PARA EL SERVICIO DE SEGURIDAD DE LAS INSTITUCIONES DE LA DIRECCIÓN DISTRITAL 13D12 ROCAFUERTE TOSAGUA EDUCACIÓN SEGÚN CONTRATO N° 13D12-2021-0007 POR 84 DÍAS A PARTIR DEL 31 DE ENERO DE 2022, Y UNA VEZ QUE SE ENCUENTRA APROBADO EL POA SEGÚN AUTORIZACIÓN DE MEMORANDO	136,828.15	0	136,828.15	APROBADO
58	58	36	10/03/2022	COM	NOR	OGA	EMPRESA PUBLICA DE AGUA POTABLE Y ALCANTARILLADO DEL CANTON ROCAFUERTE EPAPAR: DEVENGDO DE PAGO POR EL SERVICIO DE AGUA POTABLE DEL MES DE FEBRERO 2022 DE LAS I.E. DE ROCAFUERTE SEGÚN MEMORANDO N° MINEDUC-CZ4-13D12-2022-0186-M.-	333.02	0	333.02	ERRADO
154	154	105	13/06/2022	COM	NOR	OGA	GOBIERNO AUTONOMO DESCENTRALIZADO MUNICIPAL DEL CANTON ROCAFUERTE: COMPROMISO DE PAGO POR CANCELACION DE PREDIOS DE U.E. CERRADAS DE ESTA DIRECCION DISTRITAL , SEGÚN MEMORANDO N° MINEDUC-CZ4-13D12-2022-0443-M.-	96	0	96	APROBADO
151	151	104	09/06/2022	COM	NOR	OGA	JUNTA ADMINISTRADORA DE AGUA POTABLE Y SANEAMIENTO DE LA COMUNIDAD EL PUEBLITO PARROQUIA Y CANTON ROCAFUERTE: COMPROMISO DE PAGO POR EL SERVICIO DE AGUA POTABLE DE LOS MESES DE FEBRERO A MAYO 2022 DE LA IE DEL PUEBLITO DE ROCAFUERTE SEGÚN MEMORANDO N° MINEDUC-CZ4-13D12-2022-0434-M.-	155	0	155	APROBADO
150	150	103	09/06/2022	COM	NOR	OGA	EMPRESA PUBLICA DE AGUA POTABLE Y ALCANTARILLADO DEL CANTON ROCAFUERTE EPAPAR: COMPROMISO DE PAGO POR EL SERVICIO DE AGUA POTABLE DEL MES DE MAYO DEL 2022 DE LAS	748.94	0	748.94	APROBADO

Ministerio de Educación

Dirección: Cdla. San José, Primera y Cuarta Transversal.
Código postal: 130111 / Portoviejo - Ecuador
Teléfono: 593-2-396-1300 / www.educacion.gob.ec

							I.E. DEL DISTRITO 13D12 ROCAFUERTE SEGÚN MEMORANDO N° MINEDUC-CZ4-13D12- 2022-0429-M.-				
149	149	102	09/06/2022	COM	NOR	OGA	BRASEVIG BRAVO SEGURIDAD Y VIGILANCIA CIA. LTDA.: COMPROMISO DE PAGO POR EL SERVICIO DE SEGURIDAD Y VIGILANCIA DESDE EL 209 DE MAYO AL 08 DE JUNIO DE 2022.	49,927.67	0	49,927.67	APROBADO
146	146	100	02/06/2022	COM	NOR	OGA	JUNTA ADMINISTRADORA DE AGUA POTABLE Y SANEAMIENTO DE LA COMUNIDAD DE SAN ELOY PARROQUIA Y CANTON ROCAFUERTE PROVINCIA DE MANABI: COMPROMISO DE PAGO POR EL SERVICIO DE AGUA POTABLE DE 36 MESES DE LA U.E.VICENTE ROCAFUERTE, SEGUN MEMORANDO N° MINEDUC-CZ4-13D12- 2022-0415-M.-	380	0	380	APROBADO
140	140	96	30/05/2022	COM	NOR	OGA	JUNTA ADMINISTRADORA DE AGUA POTABLE DEL SITIO EL RESBALON: COMPROMISO DE PAGO POR EL SERVICIO DE AGUA POTABLE DE LOS MESES DE DICIEMBRE 2021, ENERO A MARZO 2022 DE LOS MEDIDORES 181186065 Y a11162708 SEGUN MEMORANDO N° MINEDUC-CZ4-13D12- 2022-0397-M	151.2	0	151.2	APROBADO
128	128	88	18/05/2022	COM	NOR	OGA	EMPRESA PUBLICA DE AGUA POTABLE Y ALCANTARILLADO DEL CANTON ROCAFUERTE EPAPAR: COMPROMISO DE PAGO POR EL SERVICIO DE AGUA POTABLE DEL MES DE ABRIL 2022 DE LAS I.E. DEL DISTRITO SEGÚN MEMORANDO N° MINEDUC-CZ4-13D12- 2022-0361-M.-	429.46	0	429.46	APROBADO
127	127	87	18/05/2022	COM	NOR	OGA	CEMPRESA PUBLICA MUNICIPAL MANCOMUNADA DE AGUA POTABLE DE LOS CANTONES BOLIVAR, JUNIN, SAN VICENTE, SUCRE Y TOSAGUA EMMAP EP: COMPROMISO DE PAGO POR EL SERVICIO DE AGUA POTABLE DEL MES DE ABRIL 2022 DE LAS I.E. Y EL DISTRITO SEGÚN MEMORANDO	554.04	0	554.04	APROBADO

Ministerio de Educación

Dirección: Cdla. San José, Primera y Cuarta Transversal.
Código postal: 130111 / Portoviejo - Ecuador
Teléfono: 593-2-396-1300 / www.educacion.gob.ec

							N° MINEDUC-CZ4-13D12-2022-0369-M.-				
184	180	116	13/07/2022	COM	RPA	OGA	RPA:EMPRESA PUBLICA MUNICIPAL MANCOMUNADA DE AGUA POTABLE DE LOS CANTONES BOLIVAR, JUNIN, SAN VICENTE, SUCRE Y TOSAGUA EMMAP EP: COMPROMISO DE RECURSOS PARA EL ITEM DE AGUA POTABLE DE ACUERDO AL POA APROBADO, SEGÚN AUTORIZACIÓN CON Memorando Nro. MINEDUC-CZ4-13D12-2022-0045-M.-	-1,204.89	0	-1,204.89	APROBADO
180	180	116	01/07/2022	COM	NOR	OGA	EMPRESA PUBLICA MUNICIPAL MANCOMUNADA DE AGUA POTABLE DE LOS CANTONES BOLIVAR, JUNIN, SAN VICENTE, SUCRE Y TOSAGUA EMMAP EP: COMPROMISO DE RECURSOS PARA EL ITEM DE AGUA POTABLE DE ACUERDO AL POA APROBADO, SEGÚN AUTORIZACIÓN CON Memorando Nro. MINEDUC-CZ4-13D12-2022-0045-M.-	8,604.32	0	8,604.32	APROBADO
179	179	115	01/07/2022	COM	NOR	OGA	TRANSPORTE PESADO Y LOGISTICA ZAMBRANO CEDENO ZAMCETRANSPE S.A.: COMPROMISO DE PAGO POR FLETES Y MANIOBRAS EN LAS DIFERENTES U. DESCONCENT. PARA DISTRIBUCIÓN DE LOS TEXTOS ESCOLARES PARA LOS REGÍMENES COSTA 2022-2023. SOLICITADO CON MINEDUC-CGP-2022-00246-M Y AUTORIZADO MINEDUC-DNF-2022-00577-M	5,540.00	0	5,540.00	APROBADO
171	171	109	21/06/2022	COM	NOR	OGA	SOLORZANO QUIROZ ORLANDO ADRIAN: COMPROMISO DE PAGO POR EL MANTENIMIENTO Y REPUESTOS DE LOS AIRES ACONDICIONADOS DE LAS OFICINAS DEL DISTRITO 13D12 ROCAFUERTE-TOSAGUA, SEGÚN MEMORANDO N° MINEDUC-CZ4-13D12-2022-0476-M	2,000.00	0	2,000.00	APROBADO
168	165	108	17/06/2022	COM	RPA	OGA	RPA: EMPRESA PUBLICA MUNICIPAL MANCOMUNADA DE AGUA POTABLE DE LOS CANTONES BOLIVAR,	-5.08	0	-5.08	ERRADO

Ministerio de Educación

Dirección: Cdla. San José, Primera y Cuarta Transversal.
Código postal: 130111 / Portoviejo - Ecuador
Teléfono: 593-2-396-1300 / www.educacion.gob.ec

							JUNIN, SAN VICENTE, SUCRE Y TOSAGUA EMMAP EP: COMPROMISO DE PAGO POR EL SERVICIO DE AGUA POTABLE DEL MES DE MAYO 2022 DE LAS I.E. Y DEL DISTRITO ROCAFUERTE TOSAGUA SEGÚN MEMORANDO N° MINEDUC-CZ4-13D12-2022-0470-M				
165	165	108	17/06/2022	COM	NOR	OGA	EMPRESA PUBLICA MUNICIPAL MANCOMUNADA DE AGUA POTABLE DE LOS CANTONES BOLIVAR, JUNIN, SAN VICENTE, SUCRE Y TOSAGUA EMMAP EP: COMPROMISO DE PAGO POR EL SERVICIO DE AGUA POTABLE DEL MES DE MAYO 2022 DE LAS I.E. Y DEL DISTRITO ROCAFUERTE TOSAGUA SEGÚN MEMORANDO N° MINEDUC-CZ4-13D12-2022-0470-M	740.65	0	740.65	APROBADO
163	163	107	17/06/2022	COM	NOR	OGA	JUNTA ADMINISTRADORA DE AGUA POTABLE DE LA COMUNIDAD DE SOSOTE DEL CANTON ROCAFUERTE: COMPROMISO DE PAGO POR EL SERVICIO DE AGUA POTABLE DE LOS MESES DE FEBRERO, MARZO, ABRIL Y MAYO DE 2022 SEGÚN MEMORANDO N° MINEDUC-CZ4-13D12-2022-0454-M.-	100.6	0	100.6	APROBADO
159	159	106	17/06/2022	COM	NOR	OGA	CEDENO MACIAS CRHISTIAN EDWIN: COMPROMISO DE PAGO POR EL SERVICIO DE MANTENIMIENTO CORRECTIVO Y PREVENTIVO DE LOS EQUIPOS Y SISTEMAS INFORMATICOS, SEGÚN MEMORANDO N° MINEDUC-CZ4-13D12-2022-0455-M.-	2,000.00	0	2,000.00	APROBADO
211	22	17	10/08/2022	COM	RPA	OGA	RPA: EMPRESA ELECTRICA PUBLICA ESTRATEGICA CORPORACION NACIONAL DE ELECTRICIDAD CNEL EP: COMPROMISO DE PAGO POR EL SERVICIO DE ENERGIA ELECTRICA DEL DISTRITO E INSTITUCIONES EDUCATIVAS.-	-2,081.29	0	-2,081.29	APROBADO
210	23	18	10/08/2022	COM	RPA	OGA	RTO: CORPORACION NACIONAL DE TELECOMUNICACIONES CNT EP: COMPROMISO DE PAGO POR EL SERVICIO DE TELEFONO E INTERNET DEL	-2,000.00	0	-2,000.00	APROBADO

Ministerio de Educación

Dirección: Cdla. San José, Primera y Cuarta Transversal.
Código postal: 130111 / Portoviejo - Ecuador
Teléfono: 593-2-396-1300 / www.educacion.gob.ec

							DISTRITO Y DE LA INSTITUCIONES EDUCATIVAS.-				
193	193	122	18/07/2022	COM	NOR	OGA	JUNTA ADMINISTRADORA DE AGUA POTABLE DEL SITIO EL RESBALON: COMPROMISO DE PAGO POR EL SERVICIO DE AGUA POTABLE DE LOS MESES DE ABRIL A JUNIO 2022 SEGÚN MEMORANDO N° MINEDUC-CZ4-13D12-2022-0534-M	90.3	0	90.3	APROBADO
192	180	116	18/07/2022	COM	RPA	OGA	RPA: EMPRESA PUBLICA MUNICIPAL MANCOMUNADA DE AGUA POTABLE DE LOS CANTONES BOLIVAR, JUNIN, SAN VICENTE, SUCRE Y TOSAGUA EMMAP EP: COMPROMISO DE RECURSOS PARA EL ITEM DE AGUA POTABLE DE ACUERDO AL POA APROBADO, SEGÚN AUTORIZACIÓN CON Memorando Nro. MINEDUC-CZ4-13D12-2022-0045-M.-	-90.3	0	-90.3	APROBADO
191	191	121	18/07/2022	COM	NOR	OGA	BRASEVIG BRAVO SEGURIDAD Y VIGILANCIA CIA. LTDA.: COMPROMISO DE PAGO POR EL SERVICIO DE SEGURIDAD DE 15 I.E. SEGÚN CONTRATO 13D12-2022-0002 MISMO QUE RIGE DESDE EL 20 DE JULIO AL 05 DE NOVIEMBRE DE 2022	181,630.00	0	181,630.00	APROBADO
190	190	120	18/07/2022	COM	NOR	OGA	BRASEVIG BRAVO SEGURIDAD Y VIGILANCIA CIA. LTDA.: COMPROMISO DE PAGO POR EL SERVICIO DE SEGURIDAD DE LAS 15 I.E. SEGÚN CONTRATO 13D12-2022-0002 DESDE EL 20 DE JULIO AL 05 DE NOVIEMBRE 2022	184,400.77	0	184,400.77	ERRADO
189	189	119	18/07/2022	COM	NOR	OGA	CERTIFICACION DE RECURSOS PARA TASAS GENERALES - COMPROMISO DE PAGO POR CERTIFICADOS DE AVALUOS Y GRAVAMEN DE U.E. CERRADAS DE LA DIRECCIÓN DISTRITAL 13D12 ROCAFUERTE TOSAGUA EDUCACION SEGUN MEMORANDO N° MINEDUC-CZ4-13D12-2022-0532-	154	0	154	APROBADO
185	185	118	13/07/2022	COM	NOR	OGA	EMPRESA PUBLICA DE AGUA POTABLE Y ALCANTARILLADO DEL CANTON ROCAFUERTE EPAPAR: COMPROMISO	1,204.89	0	1,204.89	APROBADO

Ministerio de Educación

Dirección: Cdla. San José, Primera y Cuarta Transversal.
Código postal: 130111 / Portoviejo - Ecuador
Teléfono: 593-2-396-1300 / www.educacion.gob.ec

							DE PAGO PARA EL SERVICIO DE AGUA POTABLE DE LAS I.E. DEL CANTON ROCAFUERTE POR LE MES DE JUNIO DE 2022 SEGÚN Memorando Nro. MINEDUC-CZ4-13D12-2022-0525-M.-				
225	225	136	17/08/2022	COM	NOR	OGA	GOBIERNO AUTONOMO DESCENTRALIZADO MUNICIPAL DEL CANTON ROCAFUERTE: COMPROMISO POR CONCEPTO DE PAGO DE PRESIO URBANO Y CONTRIBUCIONES DE LA U.E. 2 DE AGOSTO DE LA DIRECCION DISTRITAL 13D12 ROCAFUERTE TOSAGUA EDUCACION SEGÚN MEMORANDO N° MINEDUC-CZ4-13D12-2022-0583-M.-	1,691.21	0	1,691.21	APROBADO
223	223	135	16/08/2022	COM	NOR	OGA	JUNTA ADMINISTRADORA DE AGUA POTABLE DE LA COMUNIDAD DE SOSOTE DEL CANTON ROCAFUERTE: COMPROMISO DE PAGO POR EL SERVICIO DE AGUA POTABLE DE LOS MESES DE JUNIO Y JULIO 2022 DE LAS I.E. COMUNIDAD DE SOSOTE DEL DISTRITO 13D12 ROCAFUERTE TOSAGUA SEGÚN MEMORANDO N° MINEDUC-CZ4-13D12-2022-0579-M	118.1	0	118.1	APROBADO
222	180	116	16/08/2022	COM	RPA	OGA	RPA: EMPRESA PUBLICA MUNICIPAL MANCOMUNADA DE AGUA POTABLE DE LOS CANTONES BOLIVAR, JUNIN, SAN VICENTE, SUCRE Y TOSAGUA EMMAP EP: COMPROMISO DE RECURSOS PARA EL ITEM DE AGUA POTABLE DE ACUERDO AL POA APROBADO, SEGÚN AUTORIZACIÓN CON Memorando Nro. MINEDUC-CZ4-13D12-2022-0045-M.-	-118.1	0	-118.1	APROBADO
220	220	134	16/08/2022	COM	NOR	OGA	EMPRESA PUBLICA DE AGUA POTABLE Y ALCANTARILLADO DEL CANTON ROCAFUERTE EPAPAR: COMPROMISO DE PAGO POR EL SERVICIO DE AGUA POTABLE DEL MES DE JULIO DE 2022 DE LAS I.E. DEL CANTON ROCAFUERTE DEL DISTRITO SEGÚN MEMORANDO N° MINEDUC-CZ4-13D12-2022-0573-M	1,637.52	0	1,637.52	APROBADO

Ministerio de Educación

Dirección: Cdla. San José, Primera y Cuarta Transversal.
Código postal: 130111 / Portoviejo - Ecuador
Teléfono: 593-2-396-1300 / www.educacion.gob.ec

219	180	116	16/08/2022	COM	RPA	OGA	RPA: EMPRESA PUBLICA MUNICIPAL MANCOMUNADA DE AGUA POTABLE DE LOS CANTONES BOLIVAR, JUNIN, SAN VICENTE, SUCRE Y TOSAGUA EMMAP EP: COMPROMISO DE RECURSOS PARA EL ITEM DE AGUA POTABLE DE ACUERDO AL POA APROBADO, SEGÚN AUTORIZACIÓN CON Memorando Nro. MINEDUC-CZ4-13D12-2022-0045-M.-	-1,637.52	0	-1,637.52	APROBADO
218	180	116	16/08/2022	COM	RPA	OGA	RPA: EMPRESA PUBLICA MUNICIPAL MANCOMUNADA DE AGUA POTABLE DE LOS CANTONES BOLIVAR, JUNIN, SAN VICENTE, SUCRE Y TOSAGUA EMMAP EP: COMPROMISO DE RECURSOS PARA EL ITEM DE AGUA POTABLE DE ACUERDO AL POA APROBADO, SEGÚN AUTORIZACIÓN CON Memorando Nro. MINEDUC-CZ4-13D12-2022-0045-M.-	-1,637.52	0	-1,637.52	ERRADO
215	215	133	16/08/2022	COM	NOR	OGA	INSTITUTO ECUATORIANO DE SEGURIDAD SOCIAL IESS: COMPROMISO DE PAGO PARA CANCELAR INTERESES EN MORA PATRONAL AL IESS POR PLANILLAS DE SEPTIEMBRE 2018 Y MAYO 2019 SEGÚN RESOLUCIÓN N° MINEDUC-CZ4-13D12-2022-0059.-	200	0	200	APROBADO
212	212	132	10/08/2022	COM	NOR	OGA	EMPRESA ELECTRICA PUBLICA ESTRATEGICA CORPORACION NACIONAL DE ELECTRICIDAD CNEL EP: COMPROMISO DE RECURSOS PARA PAGOS DE SERVICIO DE ENERGIA ELECTRICA DEL DISTRITO Y LAS INSTITUCIONES EDUCATIVAS SEGÚN MEMORANDO N° MINEDUC-CZ4-13D12-2022-0581-M	4,081.29	0	4,081.29	APROBADO
253	46	31	15/09/2022	COM	RPA	OGA	RPA: EMPRESA PUBLICA MUNICIPAL MANCOMUNADA DE AGUA POTABLE DE LOS CANTONES BOLIVAR, JUNIN, SAN VICENTE, SUCRE Y TOSAGUA EMMAP EP: COMPROMISO DE PAGO POR EL SERVICIO DE AGUA P. DEL MES DE ENERO 2022 DE LAS I.E. Y DISTRITO SEGUN Memorando Nro.	-0.6	0	-0.6	APROBADO

Ministerio de Educación

Dirección: Cdla. San José, Primera y Cuarta Transversal.
Código postal: 130111 / Portoviejo - Ecuador
Teléfono: 593-2-396-1300 / www.educacion.gob.ec

							MINEDUC-CZ4-13D12-2022-0145-M.-				
252	3	2	15/09/2022	COM	RPA	OGA	RPA: EMPRESA PUBLICA MUNICIPAL MANCOMUNADA DE AGUA POTABLE DE LOS CANTONES BOLIVAR, JUNIN, SAN VICENTE, SUCRE Y TOSAGUA EMMAP EP: COMPROMISO DE PAGO POR EL SERVICIO DE AGUA POTABLE DE LAS I.E. Y DIRECCIÓN DISTRITAL MES DE DICIEMBRE 2021, SEGÚN Memorando Nro. MINEDUC-CZ4-13D12-2022-0069-M	-16.38	0	-16.38	APROBADO
251	180	116	15/09/2022	COM	RPA	OGA	RPA: EMPRESA PUBLICA MUNICIPAL MANCOMUNADA DE AGUA POTABLE DE LOS CANTONES BOLIVAR, JUNIN, SAN VICENTE, SUCRE Y TOSAGUA EMMAP EP: COMPROMISO DE RECURSOS PARA EL ITEM DE AGUA POTABLE DE ACUERDO AL POA APROBADO, SEGÚN AUTORIZACIÓN CON Memorando Nro. MINEDUC-CZ4-13D12-2022-0045-M.-	-1,475.24	0	-1,475.24	ERRADO
249	244	146	14/09/2022	COM	RPA	OGA	RPA: PACHAY DELGADO MARY ALEXANDRA.- COMPROMISO DE PAGO POR LA ADQUISICION DE PANTALONES JEAN DE 14 ONZAS PARA EL PERSONAL AMPARADO BAJO EL CODIGO DE TRABAJO PERTENECIENTE A LA DIRECCION DISTRITAL SEGUN Memorando Nro. MINEDUC-CZ4-13D12-2022-0662-M.-	-111.89	0	-111.89	APROBADO
245	245	147	13/09/2022	COM	NOR	OGA	JUNTA ADMINISTRADORA DE AGUA POTABLE Y SANEAMIENTO DE LA COMUNIDAD DE SAN JOSE DE LAS PENAS PARROQUIA Y CANTON ROCAFUERTE PROVINCIA DE MANABI: COMPROMISO DE PAGO POR EL SERVICIO DE AGUA POTABLE DESDE DICIEMBRE 2021 A AGOSTO 2022 SEGUN Memorando Nro. MINEDUC-CZ4-13D12-2022-0649-M.-	117.5	0	117.5	APROBADO
244	244	146	13/09/2022	COM	NOR	OGA	PACHAY DELGADO MARY ALEXANDRA.- COMPROMISO DE PAGO POR LA ADQUISICION DE PANTALONES JEAN DE 14 ONZAS PARA EL PERSONAL AMPARADO BAJO EL CODIGO DE	1,044.29	0	1,044.29	APROBADO

Ministerio de Educación

Dirección: Cdla. San José, Primera y Cuarta Transversal.
Código postal: 130111 / Portoviejo - Ecuador
Teléfono: 593-2-396-1300 / www.educacion.gob.ec

							TRABAJO PERTENECIENTE A LA DIRECCION DISTRITAL SEGUN Memorando Nro. MINEDUC-CZ4- 13D12-2022-0662-M.-				
243	180	116	08/09/2022	COM	RPA	OGA	RPA:EMPRESA PUBLICA MUNICIPAL MANCOMUNADA DE AGUA POTABLE DE LOS CANTONES BOLIVAR, JUNIN, SAN VICENTE, SUCRE Y TOSAGUA EMMAP EP: COMPROMISO DE RECURSOS PARA EL ITEM DE AGUA POTABLE DE ACUERDO AL POA APROBADO, SEGÚN AUTORIZACIÓN CON Memorando Nro. MINEDUC-CZ4-13D12- 2022-0045-M.-	-117.5	0	-117.5	APROBADO
242	13	10	08/09/2022	COM	RTO	OGA	RTO: ASOCIACION DE PRODUCCION TEXTIL DORISTEX EPS ASOPROTEXEPS: COMPROMISO DE PAGO PARA LA CONFECCION DE UNIFORMES PARA EL PERSONAL CODIGO DE TRABAJO DE LA DIRECCION DISTRITAL 13D12 ROCAFUERTE- TOSAGUA-EDUCACION, SEGÚN Memorando Nro. MINEDUC-CZ4- 13D12-2022-0094-M	-1,044.29	0	-1,044.29	APROBADO
263	263	151	15/09/2022	COM	NOR	OGA	GOBIERNO AUTONOMO DESCENTRALIZADO MUNICIPAL DEL CANTON ROCAFUERTE: COMPROMISO DE PAGO POR LA CANCELACION CERTIFICADOS DE GRAVAMEN DE U.E. CERRADAS DE LA DIRECCION DISTRITAL 13D12 ROCAFUERTE TOSAGUA EDUCACION, SEGÚN MEMROANDO N° MINEDUC-CZ4- 13D12-2022-0676-M.-	13	0	13	APROBADO
261	261	150	15/09/2022	COM	NOR	OGA	JUNTA ADMINISTRADORA DE AGUA POTABLE Y SANEAMIENTO DE LA COMUNIDAD DE SAN JOSE DE LAS PENAS PARROQUIA Y CANTON ROCAFUERTE PROVINCIA DE MANABI: COMPROMISO DE PAGO POR EL SERVICIO DE AGUA DE LAS I. E. DE LA COMUNIDAD DE SAN JOSE DE LAS PEÑAS DEL DISTRITO 13D12 ROCAFUERTE TOSAGUA EDUCACION.-	117.5	0	117.5	APROBADO
260	260	149	15/09/2022	COM	NOR	OGA	JUNTA ADMINISTRADORA DE AGUA POTABLE DE LA COMUNIDAD DE SOSOTE DEL CANTON	66.4	0	66.4	APROBADO

Ministerio de Educación

Dirección: Cdla. San José, Primera y Cuarta Transversal.
Código postal: 130111 / Portoviejo - Ecuador
Teléfono: 593-2-396-1300 / www.educacion.gob.ec

							ROCAFUERTE: COMPROMISO DE PAGO POR EL SERVICIO DE AGUA POTABLE DEL MES DE AGOSTO DE 2022 DE LAS I.E. DEL SITIO SOSOTE DEL DISTRITO 13D12 ROCAFUERTE TOSAGUA EDUCACION SEGÚN MEMORANDO N° MINEDUC-CZ4-13D12- 2022-0671-M				
259	180	116	15/09/2022	COM	RPA	OGA	RPA: EMPRESA PUBLICA MUNICIPAL MANCOMUNADA DE AGUA POTABLE DE LOS CANTONES BOLIVAR, JUNIN, SAN VICENTE, SUCRE Y TOSAGUA EMMAP EP: COMPROMISO DE RECURSOS PARA EL ITEM DE AGUA POTABLE DE ACUERDO AL POA APROBADO, SEGÚN AUTORIZACIÓN CON Memorando Nro. MINEDUC-CZ4-13D12- 2022-0045-M.-	-183.9	0	-183.9	APROBADO
257	257	148	15/09/2022	COM	NOR	OGA	EMPRESA PUBLICA DE AGUA POTABLE Y ALCANTARILLADO DEL CANTON ROCAFUERTE EPAPAR: COMPROMISO DE PAGO POR EL SERVICIO DE AGUA POTABLE DEL MES DE AGOSTO 2022 DE LA I.E DE ROCAFUERTE SEGÚN MEMORANDO N° MINEDUC-CZ4-13D12- 2022-0663-M.-	1,475.24	0	1,475.24	APROBADO
256	180	116	15/09/2022	COM	RPA	OGA	RPA:EMPRESA PUBLICA MUNICIPAL MANCOMUNADA DE AGUA POTABLE DE LOS CANTONES BOLIVAR, JUNIN, SAN VICENTE, SUCRE Y TOSAGUA EMMAP EP: COMPROMISO DE RECURSOS PARA EL ITEM DE AGUA POTABLE DE ACUERDO AL POA APROBADO, SEGÚN AUTORIZACIÓN CON Memorando Nro. MINEDUC-CZ4-13D12- 2022-0045-M.-	-1,458.26	0	-1,458.26	ERRADO
255	180	116	15/09/2022	COM	RPA	OGA	RPA:EMPRESA PUBLICA MUNICIPAL MANCOMUNADA DE AGUA POTABLE DE LOS CANTONES BOLIVAR, JUNIN, SAN VICENTE, SUCRE Y TOSAGUA EMMAP EP: COMPROMISO DE RECURSOS PARA EL ITEM DE AGUA POTABLE DE ACUERDO AL POA APROBADO, SEGÚN AUTORIZACIÓN CON Memorando Nro.	-1,458.26	0	-1,458.26	APROBADO

Ministerio de Educación

Dirección: Cdla. San José, Primera y Cuarta Transversal.
Código postal: 130111 / Portoviejo - Ecuador
Teléfono: 593-2-396-1300 / www.educacion.gob.ec

							MINEDUC-CZ4-13D12-2022-0045-M.-				
254	180	116	15/09/2022	COM	RPA	OGA	RPA: EMPRESA PUBLICA MUNICIPAL MANCOMUNADA DE AGUA POTABLE DE LOS CANTONES BOLIVAR, JUNIN, SAN VICENTE, SUCRE Y TOSAGUA EMMAP EP: COMPROMISO DE RECURSOS PARA EL ITEM DE AGUA POTABLE DE ACUERDO AL POA APROBADO, SEGÚN AUTORIZACIÓN CON Memorando Nro. MINEDUC-CZ4-13D12-2022-0045-M.-	-1,475.24	0	-1,475.24	ERRADO
277	277	155	23/09/2022	COM	NOR	OGA	SORNOZA BASURTO GINA PATRICIA:COMPROMISO DE PAGO PARA FLETES Y MANIOBRAS EN LAS DIFERENTES U. DESCONCENTRADAS PARA LA DISTRIBUCIÓN DE LOS TEXTOS ESCOLARES PARA LOS REGÍMENES COSTA 2022-2023. SOLICITADO CON MINEDUC-CGP-2022-00246-M Y AUTORIZADO MINEDUC-CZ4-13D12-2022-0703-M	5,540.00	0	5,540.00	APROBADO
276	179	115	23/09/2022	COM	RTO	OGA	RTO:TRANSPORTE PESADO Y LOGISTICA ZAMBRANO CEDENO ZAMCETRANSPE S.A.:COMPROMISO DE PAGO POR FLETES Y MANIOBRAS EN LAS DIFERENTES U. DESCONCENT. PARA DISTRIBUCIÓN DE LOS TEXTOS ESCOLARES PARA LOS REGÍMENES COSTA 2022-2023. SOLICITADO CON MINEDUC-CGP-2022-00246-M Y AUTORIZADO MINEDUC-DNF-2022-00577-M	-5,540.00	0	-5,540.00	APROBADO
273	273	154	21/09/2022	COM	NOR	OGA	PARCOR S.A..COMPROMISO PARA ADQUISICION DE COMBUSTIBLE PARA LA OPERATIVIDAD DE LOS DOS VEHICULOS INSTITUCIONAL MARCA CHEVROLET LUV-D-MAX-DE PLACA P-028 Y SUSUKI GRAND VITARA S22.7 DE PLACA MEI-1002 DEL DISTRITO, SEGUN Memorando Nro. MINEDUC-CZ4-13D12-2022-0695-M	1,000.00	0	1,000.00	APROBADO
270	270	153	16/09/2022	COM	NOR	OGA	VEGA ZAMBRANO SILVIO ANDRES. COMPROMISO DE PAGO DE SERVICIO DE INTERNET PARA LAS	3,673.60	0	3,673.60	APROBADO

Ministerio de Educación

Dirección: Cdla. San José, Primera y Cuarta Transversal.
Código postal: 130111 / Portoviejo - Ecuador
Teléfono: 593-2-396-1300 / www.educacion.gob.ec

							INSTITUCIONES EDUCATIVAS SEGUN MEMORANDO N° MINEDUC-CZ4-13D12-2022-0677-M.-				
269	23	18	16/09/2022	COM	RPA	OGA	RPA: CORPORACION NACIONAL DE TELECOMUNICACIONES CNT EP: COMPROMISO DE PAGO POR EL SERVICIO DE TELEFONO E INTERNET DEL DISTRITO Y DE LA INSTITUCIONES EDUCATIVAS.-	-3,673.60	0	-3,673.60	APROBADO
268	268	152	16/09/2022	COM	NOR	OGA	EMPRESA ELECTRICA PUBLICA ESTRATEGICA CORPORACION NACIONAL DE ELECTRICIDAD CNEL: COMPROMISO DE PAGO POR EL SERVICIO DE ENERGIA ELECTRICA DEL MES DE JULIO 2022 DE LAS IE Y DISTRITO SEGUN MEMORANDO No. MINEDUC-CZ4-13D12-2022-0665M.	3,657.76	0	3,657.76	APROBADO
267	212	132	16/09/2022	COM	RPA	OGA	RPA: EMPRESA ELECTRICA PUBLICA ESTRATEGICA CORPORACION NACIONAL DE ELECTRICIDAD CNEL EP: COMPROMISO DE RECURSOS PARA PAGOS DE SERVICIO DE ENERGIA ELECTRICA DEL DISTRITO Y LAS INSTITUCIONES EDUCATIVAS SEGUN MEMORANDO N° MINEDUC-CZ4-13D12-2022-0581-M	-657.76	0	-657.76	APROBADO
266	23	18	16/09/2022	COM	RPA	OGA	RPA: CORPORACION NACIONAL DE TELECOMUNICACIONES CNT EP: COMPROMISO DE PAGO POR EL SERVICIO DE TELEFONO E INTERNET DEL DISTRITO Y DE LA INSTITUCIONES EDUCATIVAS.-	-4,000.00	0	-4,000.00	APROBADO
312	180	116	27/10/2022	COM	RPA	OGA	RPA:EMPRESA PUBLICA MUNICIPAL MANCOMUNADA DE AGUA POTABLE DE LOS CANTONES BOLIVAR, JUNIN, SAN VICENTE, SUCRE Y TOSAGUA EMMAP EP: COMPROMISO DE RECURSOS PARA EL ITEM DE AGUA POTABLE DE ACUERDO AL POA APROBADO, SEGUN AUTORIZACIÓN CON Memorando Nro. MINEDUC-CZ4-13D12-2022-0045-M.-	-446.99	0	-446.99	APROBADO
311	150	103	27/10/2022	COM	RPA	OGA	RPA: EMPRESA PUBLICA DE AGUA POTABLE Y ALCANTARILLADO DEL	-0.63	0	-0.63	APROBADO

Ministerio de Educación

Dirección: Cdla. San José, Primera y Cuarta Transversal.
Código postal: 130111 / Portoviejo - Ecuador
Teléfono: 593-2-396-1300 / www.educacion.gob.ec

							CANTON ROCAFUERTE EPAPAR: COMPROMISO DE PAGO POR EL SERVICIO DE AGUA POTABLE DEL MES DE MAYO DEL 2022 DE LAS I.E. DEL DISTRITO 13D12 ROCAFUERTE SEGÚN MEMORANDO N° MINEDUC-CZ4-13D12- 2022-0429-M.-				
301	301	170	17/10/2022	COM	NOR	OGA	JUNTA ADMINISTRADORA DE AGUA POTABLE Y SANEAMIENTO DE LA COMUNIDAD DE SAN JOSE DE LAS PENAS PARROQUIA Y CANTON ROCAFUERTE PROVINCIA DE MANABI: COMPROMISO DE PAGO POR EL SERVICIO DE AGUA POTABLE DEL MES DE SEPTIEMBRE 2022 SEGUN MEMORANDO N° MINEDUC-CZ4-13D12- 2022-0748-M	26.5	0	26.5	APROBADO
300	180	116	17/10/2022	COM	RPA	OGA	RPA: EMPRESA PUBLICA MUNICIPAL MANCOMUNADA DE AGUA POTABLE DE LOS CANTONES BOLIVAR, JUNIN, SAN VICENTE, SUCRE Y TOSAGUA EMMAP EP: COMPROMISO DE RECURSOS PARA EL ITEM DE AGUA POTABLE DE ACUERDO AL POA APROBADO, SEGÚN AUTORIZACIÓN CON Memorando Nro. MINEDUC-CZ4-13D12- 2022-0045-M.-	-26.5	0	-26.5	APROBADO
298	298	169	12/10/2022	COM	NOR	OGA	JUNTA ADMINISTRADORA DE AGUA POTABLE Y SANEAMIENTO DE LA COMUNIDAD EL PUEBLITO PARROQUIA Y CANTON ROCAFUERTE: COMPROMISO DE PAGO POR EL SERVICIO DE AGUA POTABLE DE LOS MESES DE JUNIO, JULIO Y AGOSTO 2022 DE LA I.E. DE ESTA COMUNIDAD SEGUN Memorando Nro. MINEDUC-CZ4-13D12- 2022-0738-M.-	95.4	0	95.4	APROBADO
297	180	116	12/10/2022	COM	RPA	OGA	RPA: EMPRESA PUBLICA MUNICIPAL MANCOMUNADA DE AGUA POTABLE DE LOS CANTONES BOLIVAR, JUNIN, SAN VICENTE, SUCRE Y TOSAGUA EMMAP EP: COMPROMISO DE RECURSOS PARA EL ITEM DE AGUA POTABLE DE ACUERDO AL POA APROBADO, SEGÚN AUTORIZACIÓN CON	-95.4	0	-95.4	APROBADO

Ministerio de Educación

Dirección: Cdla. San José, Primera y Cuarta Transversal.
Código postal: 130111 / Portoviejo - Ecuador
Teléfono: 593-2-396-1300 / www.educacion.gob.ec

							Memorando Nro. MINEDUC-CZ4-13D12- 2022-0045-M.-				
292	292	168	07/10/2022	COM	NOR	OGA	JUNTA ADMINISTRADORA DE AGUA POTABLE Y SANEAMIENTO AMBIENTAL DE LAS COMUNIDADES EL CERRITO, EL FRUTILLO Y LA GUAYABA, DE LA PARROQUIA Y CANTON ROCAFUERTE: COMPROMISO DE PAGO DEL SERV.DE AGUA PERIODO DE JUN A DIC2021Y DE ENE A SEPT 2022 DE LAS U.E.BENITO JUAREZ Y ANGEL HECTOR CEDEÑO SEGUN MEMO 13D12- 725	329.4	0	329.4	APROBADO
291	180	116	07/10/2022	COM	RPA	OGA	RPA: EMPRESA PUBLICA MUNICIPAL MANCOMUNADA DE AGUA POTABLE DE LOS CANTONES BOLIVAR, JUNIN, SAN VICENTE, SUCRE Y TOSAGUA EMMAP EP: COMPROMISO DE RECURSOS PARA EL ITEM DE AGUA POTABLE DE ACUERDO AL POA APROBADO, SEGÚN AUTORIZACIÓN CON Memorando Nro. MINEDUC-CZ4-13D12- 2022-0045-M.-	-329.4	0	-329.4	APROBADO
326	326	183	02/11/2022	COM	NOR	OGA	EMPRESA ELECTRICA PUBLICA ESTRATEGICA CORPORACION NACIONAL DE ELECTRICIDAD CNEL EP: COMPROMISO POR EL SERVICIO DE ENERGIA ELECTRICA DEL DISTRITO Y DE LAS I.E. POR EL MES DE AGOSTO 2022 SEGUN MEMORANDO N° MINEDUC-CZ4-13D12- 2022-0751-M	5,000.00	0	5,000.00	APROBADO
325	325	182	02/11/2022	COM	NOR	OGA	EMPRESA PUBLICA MUNICIPAL MANCOMUNADA DE AGUA POTABLE DE LOS CANTONES BOLIVAR, JUNIN, SAN VICENTE, SUCRE Y TOSAGUA EMMAP EP: COMPROMISO POR EL SERVICIO DE AGUA POTABLE DEL DISTRITO Y LAS U.E. DE TOSAGUA SEGUN MEMORANDO N° Memorando Nro. MINEDUC-CZ4-13D12- 2022-0790-M	866.15	0	866.15	APROBADO
323	323	181	02/11/2022	COM	NOR	OGA	EMPRESA PUBLICA DE AGUA POTABLE Y ALCANTARILLADO DEL CANTON ROCAFUERTE EPAPAR: COMPROMISO DE PAGO POR EL	878.09	0	878.09	APROBADO

Ministerio de Educación

Dirección: Cdla. San José, Primera y Cuarta Transversal.
Código postal: 130111 / Portoviejo - Ecuador
Teléfono: 593-2-396-1300 / www.educacion.gob.ec

							SERVICIO DE AGUA POTABLE DEL MES DE SEPTIEMBRE DE 2022 SEGUN MEMORANDO N° MINEDUC-CZ4-13D12-2022-0780-M				
321	321	180	02/11/2022	COM	NOR	OGA	VEGA ZAMBRANO SILVIO ANDRES: COMPROMISO POR EL SERVICIO DE INTERNET DE LAS UNIDADES EDUCATIVAS DE ESTA DIRECCION DISTRITAL POR EL MES DE SEPTIEMBRE 2022 SEGUN MEMORANDO N° MINEDUC-CZ4-13D12-2022-0781-M	4,000.00	0	4,000.00	APROBADO
318	268	152	31/10/2022	COM	RPA	OGA	RPA: EMPRESA ELECTRICA PUBLICA ESTRATEGICA CORPORACION NACIONAL DE ELECTRICIDAD CNEL: COMPROMISO DE PAGO POR EL SERVICIO DE ENERGIA ELECTRICA DEL MES DE JULIO 2022 DE LAS IE Y DISTRITO SEGUN MEMORANDO No. MINEDUC-CZ4-13D12-2022-0665M.	-43.2	0	-43.2	APROBADO
316	23	18	28/10/2022	COM	RPA	OGA	RPA: CORPORACION NACIONAL DE TELECOMUNICACIONES CNT EP: COMPROMISO DE PAGO POR EL SERVICIO DE TELEFONO E INTERNET DEL DISTRITO Y DE LA INSTITUCIONES EDUCATIVAS.-	-3,280.00	0	-3,280.00	ERRADO
314	314	177	27/10/2022	COM	NOR	OGA	EMPRESA PUBLICA DE AGUA POTABLE Y ALCANTARILLADO DEL CANTON ROCAFUERTE EPAPAR: COMPROMISO DE PAGO DE AGUA POTABLE POR EL MES DE SEPTIEMBRE 2022 DE DOS I.E. SEGÚN MEMORANDO N° MINEDUC-CZ4-13D12-2022-0780-M.-	565	0	565	APROBADO
313	261	150	27/10/2022	COM	RTO	OGA	RTO: JUNTA ADMINISTRADORA DE AGUA POTABLE Y SANEAMIENTO DE LA COMUNIDAD DE SAN JOSE DE LAS PEÑAS PARROQUIA Y CANTON ROCAFUERTE PROVINCIA DE MANABI: COMPROMISO DE PAGO POR EL SERVICIO DE AGUA DE LAS I. E. DE LA COMUNIDAD DE SAN JOSE DE LAS PEÑAS DEL DISTRITO 13D12 ROCAFUERTE TOSAGUA EDUCACION.-	-117.5	0	-117.5	APROBADO
346	346	192	11/11/2022	COM	NOR	OGA	EMPRESA PUBLICA DE AGUA POTABLE Y ALCANTARILLADO DEL	896.33	0	896.33	APROBADO

Ministerio de Educación

Dirección: Cdla. San José, Primera y Cuarta Transversal.
Código postal: 130111 / Portoviejo - Ecuador
Teléfono: 593-2-396-1300 / www.educacion.gob.ec

							CANTON ROCAFUERTE EPAPAR: COMPROMISO DE PAGO POR EL SERVICIO DE AGUA POTABLE DEL MES DE OCTUBRE 2022 SEGUN MEMORANDO N° MINEDUC-CZ4-13D12- 2022-0832-M DE 6 FACTURAS.				
343	325	182	11/11/2022	COM	RPA	OGA	RPA: EMPRESA PUBLICA MUNICIPAL MANCOMUNADA DE AGUA POTABLE DE LOS CANTONES BOLIVAR, JUNIN, SAN VICENTE, SUCRE Y TOSAGUA EMMAP EP: COMPROMISO POR EL SERVICIO DE AGUA POTABLE DEL DISTRITO Y LAS U.E. DE TOSAGUA SEGUN MEMORANDO N° Memorando Nro. MINEDUC-CZ4-13D12- 2022-0790-M	-6.2	0	-6.2	APROBADO
342	342	191	11/11/2022	COM	NOR	OGA	JUNTA ADMINISTRADORA DE AGUA POTABLE Y SANEAMIENTO DE LA COMUNIDAD DE SAN JOSE DE LAS PEÑAS: COMPROMISO DE PAGO POR EL SERVICIO DE AGUA POTABLE DEL OCTUBRE 2022 DE LA U.E. JOSE LEONIDAS DELGADO SEGÚN MEMORANDO N° MINEDUC-CZ4-13D12- 2022-0833-M.-	16.5	0	16.5	APROBADO
338	338	189	11/11/2022	COM	NOR	OGA	JUNTA ADMINISTRADORA DE AGUA POTABLE DE LA COMUNIDAD DE SOSOTE DEL CANTON ROCAFUERTE: COMPROMISO DE PAGO POR EL SERVICIO DE AGUA POTABLE DEL MES DE SEPTIEMBRE 2022 DE LA U.E. DE LA COMUNIDAD DE SOSOTE DE ESTA DIRECCION DISTRITAL SEGÚN MEMORANDO N° MINEDUC-CZ4- 13D12-2022-0826-M.-	69.1	0	69.1	APROBADO
334	334	187	09/11/2022	COM	NOR	OGA	JUNTA ADMINISTRADORA DE AGUA POTABLE DEL SITIO EL RESBALON: COMPROMISO DE PAGO POR EL SERVICIO DE AGUA POTABLE DE LOS MESES DE JULIO, AGOSTO, SEPTIEMBRE Y OCTUBRE 2022DE LA U.E. FEDERICO GONZALEZ SUAREZ DE ESTA DIRECCION DISTRITAL SEGUN MEMORANDO N° MINEDUC-CZ4-13D12- 2022-0816-M.-	276	0	276	APROBADO

Ministerio de Educación

Dirección: Cdla. San José, Primera y Cuarta Transversal.
Código postal: 130111 / Portoviejo - Ecuador
Teléfono: 593-2-396-1300 / www.educacion.gob.ec

333	330	185	09/11/2022	COM	RTO	OGA	RTO: JUNTA ADMINISTRADORA DE AGUA POTABLE DEL SITIO EL RESBALON: COMPROMISO DE PAGO POR EL SERVICIO DE AGUA POTABLE DE LOS MESES DE JULIO, AGOSTO, SEPTIEMBRE Y OCTUBRE 2022 DE LA U.E. FEDERICO GONZALEZ SUAREZ DE ESTA DIRECCION DISTRITAL SEGUN Memorando Nro. MINEDUC-CZ4-13D12-2022-0816-M	-80.1	0	-80.1	APROBADO
331	331	186	09/11/2022	COM	NOR	OGA	GOBIERNO AUTONOMO DESCENTRALIZADO MUNICIPAL DEL CANTON ROCAFUERTE: COMPROMISO DE PAGO PREDIALES DE UNIDADES EDUCATIVAS CERRADAS (LEOPODO LUGONES DE OJO DE AGUA ADENTRO) SEGUN MEMORANDO N° MINEDUC-CZ4-13D12-2022-0813-M.-	4	0	4	APROBADO
330	330	185	09/11/2022	COM	NOR	OGA	JUNTA ADMINISTRADORA DE AGUA POTABLE DEL SITIO EL RESBALON: COMPROMISO DE PAGO POR EL SERVICIO DE AGUA POTABLE DE LOS MESES DE JULIO, AGOSTO, SEPTIEMBRE Y OCTUBRE 2022 DE LA U.E. FEDERICO GONZALEZ SUAREZ DE ESTA DIRECCION DISTRITAL SEGUN Memorando Nro. MINEDUC-CZ4-13D12-2022-0816-M	80.1	0	80.1	APROBADO
372	326	183	09/12/2022	COM	RPA	OGA	RPA:EMPRESA ELECTRICA PUBLICA ESTRATEGICA CORPORACION NACIONAL DE ELECTRICIDAD CNEL EP: COMPROMISO POR EL SERVICIO DE ENERGIA ELECTRICA DEL DISTRITO Y DE LAS I.E. POR EL MES DE AGOSTO 2022 SEGUN MEMORANDO N° MINEDUC-CZ4-13D12-2022-0751-M	-1,209.29	0	-1,209.29	APROBADO
354	354	196	17/11/2022	COM	NOR	OGA	VEGA ZAMBRANO SILVIO ANDRES: COMPROMISO DE RECURSOS PARA COMPRA DE HOJAS PARA IMPRESIÓN DE TITULOS Y CERTIFICADOS DE LAS INSTITUCIONES DE LA DIRECCION DISTRITAL 13D12 ROCAFUERTE TOSAGUA EDUCACIÓN SEGUN MEMORANDO	150	0	150	APROBADO

Ministerio de Educación

Dirección: Cdla. San José, Primera y Cuarta Transversal.
Código postal: 130111 / Portoviejo - Ecuador
Teléfono: 593-2-396-1300 / www.educacion.gob.ec

							N° MINEDUC-CZ4-13D12-2022-0854-M.-				
353	353	195	17/11/2022	COM	NOR	OGA	VEGA ZAMBRANO SILVIO ANDRES: COMPROMISO DE RECURSOS PARA COMPRA DE TINTAS PARA IMPRESIÓN DE TITULOS Y CERTIFICADOS DE LAS INSTITUCIONES DE LA DIRECCION DISTRITAL 13D12 ROCAFUERTE TOSAGUA EDUCACIÓN SEGUN MEMORANDO N° MINEDUC-CZ4-13D12-2022-0854-M	500	0	500	APROBADO
352	352	194	16/11/2022	COM	NOR	OGA	COMPROMISO DE RECURSOS PARA CANCELAR EL INTERNET DE LA INSTITUCIONES EDUCATIVAS DEL DISTRITO 13D12 ROCAFUERTE TOSAGUA EDUCACION	3,280.00	0	3,280.00	APROBADO
351	23	18	16/11/2022	COM	RPA	OGA	RPA: CORPORACION NACIONAL DE TELECOMUNICACIONES CNT EP: COMPROMISO DE PAGO POR EL SERVICIO DE TELEFONO E INTERNET DEL DISTRITO Y DE LA INSTITUCIONES EDUCATIVAS.-	-720	0	-720	APROBADO
350	23	18	16/11/2022	COM	RPA	OGA	RPA: CORPORACION NACIONAL DE TELECOMUNICACIONES CNT EP: COMPROMISO DE PAGO POR EL SERVICIO DE TELEFONO E INTERNET DEL DISTRITO Y DE LA INSTITUCIONES EDUCATIVAS.-	-2,560.00	0	-2,560.00	APROBADO
349	321	180	16/11/2022	COM	RPA	OGA	RPA: VEGA ZAMBRANO SILVIO ANDRES: COMPROMISO POR EL SERVICIO DE INTERNET DE LAS UNIDADES EDUCATIVAS DE ESTA DIRECCION DISTRITAL POR EL MES DE SEPTIEMBRE 2022 SEGUN MEMORANDO N° MINEDUC-CZ4-13D12-2022-0781-M	-720	0	-720	APROBADO
348	348	193	15/11/2022	COM	NOR	OGA	SEGURIDAD, PROTECCIÓN Y VIGILANCIA CS5 CIA.LTDA.: COMPROMISO DE RECURSOS PARA CONTRATACION DE SERVICIO DE SEGURIDAD DE I.E DE LA DIRECCION DISTRITAL 13D12 ROCAFUERTE TOSAGUA EDUCACION POR LOS MESES DE NOVIEMBRE Y DICIEMBRE 2022 SEGUN INFORME NRO. SENIES-	113,161.74	0	113,161.74	APROBADO

Ministerio de Educación

Dirección: Cdla. San José, Primera y Cuarta Transversal.
Código postal: 130111 / Portoviejo - Ecuador
Teléfono: 593-2-396-1300 / www.educacion.gob.ec

							DIRFIN-2022 DE 27 DE OCTUBRE DE 2022. EPV				
387	387	214	12/12/2022	COM	NOR	OGA	EMPRESA PUBLICA MUNICIPAL MANCOMUNADA DE AGUA POTABLE DE LOS CANTONES BOLIVAR, JUNIN, SAN VICENTE, SUCRE Y TOSAGUA EMMAP EP: COMPROMISO DE PAGOS DE AGUA POTABLE DEL MES DE OCTUBRE 2022 DE LAS INST. EDUCAT. Y DIRECCION DISTRITAL 13D12 SEGUN MEMORANDO N° MINEDUC-CZ4-13D12-2022-0865-M	2,009.23	0	2,009.23	APROBADO
385	385	213	12/12/2022	COM	NOR	OGA	EMPRESA PUBLICA MUNICIPAL MANCOMUNADA DE AGUA POTABLE DE LOS CANTONES BOLIVAR, JUNIN, SAN VICENTE, SUCRE Y TOSAGUA EMMAP EP: COMPROMISO DE PAGO DE AGUA POTABLE DE OCTUBRE 2022 DE LAS I.E. DE LA DIRECCIÓN DISTRITAL 13D2 ROCAFUERTE TOSAGUA EDUCACION SEGUN Memorando Nro. MINEDUC-CZ4-13D12-2022-0865-M	4.01	0	4.01	APROBADO
383	383	212	12/12/2022	COM	NOR	OGA	EMPRESA PUBLICA DE AGUA POTABLE Y ALCANTARILLADO DEL CANTON ROCAFUERTE EPAPAR: COMPROMISO DE PAGOS DE AGUA POTABLE DEL MES DE OCTUBRE 2022 DE LAS INST. EDUCATIVAS DE DIRECCION DISTRITAL 13D12 ROCAFUERTE TOSAGUA EDUCACION SEGUN MEMORANDO N° MINEDUC-CZ4-13D12-2022-0832-M.-	33.27	0	33.27	APROBADO
378	378	208	12/12/2022	COM	NOR	OGA	EMPRESA PUBLICA DE AGUA POTABLE Y ALCANTARILLADO DEL CANTON ROCAFUERTE EPAPAR: COMPROMISO DE PAGO DE AGUA POTABLE DE OCTUBRE 2022 DE LAS I.E. DE LA DIRECCIÓN DISTRITAL 13D2 ROCAFUERTE TOSAGUA EDUCACION SEGUN MEMORANDO N° MINEDUC-CZ4-13D12-2022-0832-M.-	531.22	0	531.22	APROBADO
377	377	207	12/12/2022	COM	NOR	OGA	EMPRESA ELECTRICA PUBLICA ESTRATEGICA CORPORACION NACIONAL DE ELECTRICIDAD CNEL EP: COMPROMISO DE PAGO DE ENERGIA ELECTRICA DE OCTUBRE Y	5,298.93	0	5,298.93	APROBADO

Ministerio de Educación

Dirección: Cdla. San José, Primera y Cuarta Transversal.
Código postal: 130111 / Portoviejo - Ecuador
Teléfono: 593-2-396-1300 / www.educacion.gob.ec

							NOVIEMBRE 2022 DE LAS I.E. Y DIRECCIÓN DISTRITAL 13D2 ROCAFUERTE TOSAGUA EDUCACION, SEGUN MEMORANDO N° MINEDUC-CZ4-13D12-2022-0845-M				
375	273	154	09/12/2022	COM	RPA	OGA	RPA: PARCOR S.A. COMPROMISO PARA ADQUISICION DE COMBUSTIBLE PARA LA OPERATIVIDAD DE LOS DOS VEHICULOS INSTITUCIONAL MARCA CHEVROLET LUV-D-MAX-DE PLACA P-028 Y SUSUKI GRAND VITARA SZ2.7 DE PLACA MEI-1002 DEL DISTRITO, SEGUN Memorando Nro. MINEDUC-CZ4-13D12-2022-0695-M	-107.14	0	-107.14	APROBADO
374	159	106	09/12/2022	COM	RPA	OGA	RPA: CEDENO MACIAS CRHISTIAN EDWIN: COMPROMISO DE PAGO POR EL SERVICIO DE MANTENIMIENTO CORRECTIVO Y PREVENTIVO DE LOS EQUIPOS Y SISTEMAS INFORMATICOS, SEGÚN MEMORANDO N° MINEDUC-CZ4-13D12-2022-0455-M.-	-214	0	-214	APROBADO
373	171	109	09/12/2022	COM	RPA	OGA	RPA: SOLORZANO QUIROZ ORLANDO ADRIAN: COMPROMISO DE PAGO POR EL MANTENIMIENTO Y REPUESTOS DE LOS AIRES ACONDICIONADOS DE LAS OFICINAS DEL DISTRITO 13D12 ROCAFUERTE- TOSAGUA, SEGÚN MEMORANDO N° MINEDUC-CZ4-13D12-2022-0476-M	-214.29	0	-214.29	APROBADO
398	398	221	13/12/2022	COM	NOR	OGA	VEGA ZAMBRANO SILVIO ANDRES: COMPROMISO DE PAGO DE INTERNET A LAS INSTITUCIONES EDUCATIVAS DE ESTA DIRECCION DISTRITAL POR EL MES DE NOVIEMBRE 2022	2,308.77	0	2,308.77	APROBADO
396	396	220	13/12/2022	COM	NOR	OGA	JUNTA ADMINISTRADORA DE AGUA POTABLE DE LA COMUNIDAD DE SOSOTE DEL CANTON ROCAFUERTE: COMPROMISO DE PAGO POR EL SERVICIO DE AGUA POTABLE DEL MES DE OCTUBRE 2022 DE LA U.E. SIMON BOLIVAR DE UN MEDIDOR SEGÚN MEMORANDO N°	4.7	0	4.7	APROBADO

Ministerio de Educación

Dirección: Cdla. San José, Primera y Cuarta Transversal.
Código postal: 130111 / Portoviejo - Ecuador
Teléfono: 593-2-396-1300 / www.educacion.gob.ec

							MINEDUC-CZ4-13D12-2022-0839-M				
395	395	219	13/12/2022	COM	NOR	OGA	ASEGURADORA DEL SUR C. A.: COMPROMISO DE PAGO PARA EL SEGURO DEL PERSONAL DE LA DIRECCIÓN DISTRITAL 13D12 ROCAFUERTE TOSAGUA EDUCACION SEGUN MEMORAM.NDO No. MINEDUC-CZ4-2022-03358-	2,000.00	0	2,000.00	APROBADO
394	394	218	13/12/2022	COM	NOR	OGA	EMPRESA PUBLICA DE AGUA POTABLE Y ALCANTARILLADO DEL CANTON ROCAFUERTE EPAPAR: COMPROMISO DE PAGO DE PARTE DE LAS FACTURAS DEL MES DE NOVIEMBRE 2022, SEGUN MEMORANDO N° MINEDUC-CZ4-13D12-2022-0917-M	1,251.60	0	1,251.60	APROBADO
393	393	217	13/12/2022	COM	NOR	OGA	CASECON CIA LTDA.- CONTRATO DE SERVICIO DE SEGURIDAD PARA LAS INSTITUCIONES EDUCATIVAS DE LA DIRECCION DISTRITAL 13D12 ROCAFUERTE TOSAGUA EDUCACION POR 212 DIAS DESDE EL 11 DE ENERO AL 11 DE AGOSTO 2022 SEGÚN ORDEN DE CATALOGO ELECTRONICO N° CE-20220002312477	1	0	1	APROBADO
392	392	216	13/12/2022	COM	NOR	OGA	SEGURIDAD, PROTECCIÓN Y VIGILANCIA CS5 CIA.LTDA. CONTRATO DE SERVICIO DE SEGURIDAD PARA LAS DEPENDENCIAS DE LA DIRECCION DISTRITAL 13D12 ROCAFUERTE TOSAGUA EDUCACION DESDE EL 03 DE ENERO AL 03 DE DICIEMBRE 2023 SEGUN ORDEN DE COMPRA POR CATALOGO ELECTRONICO N° CE-20220002312429.-	1	0	1	APROBADO
391	391	215	13/12/2022	COM	NOR	OGA	CEDENO CEVALLOS LISTER ANILIO: COMPROMISO DE PAGO PARA EL SERVICIO DE ASEO DE LAS DEPENDENCIAS DE LA DIRECCION DISTRITAL 13D12 ROCAFUERTE TOSAGUA EDUCACION DESDE EL 03 DE ENERO AL 03 DE JUNIO 2022 SEGUN CATALOGO ELECTRONICO N° CE-20220002312605	1	0	1	APROBADO
389	387	214	13/12/2022	COM	RPA	OGA	RPA: EMPRESA PUBLICA MUNICIPAL MANCOMUNADA DE AGUA POTABLE DE LOS CANTONES BOLIVAR,	-299.79	0	-299.79	APROBADO

Ministerio de Educación

Dirección: Cdla. San José, Primera y Cuarta Transversal.
Código postal: 130111 / Portoviejo - Ecuador
Teléfono: 593-2-396-1300 / www.educacion.gob.ec

							JUNIN, SAN VICENTE, SUCRE Y TOSAGUA EMMAP EP: COMPROMISO DE PAGOS DE AGUA POTABLE DEL MES DE OCTUBRE 2022 DE LAS INST. EDUCAT. Y DIRECCION DISTRITAL 13D12 SEGUN MEMORANDO N° MINEDUC-CZ4-13D12-2022-0865-M				
426	426	233	20/12/2022	COM	NOR	OGA	GOBIERNO AUTONOMO DESCENTRALIZADO MUNICIPAL DEL CANTON ROCAFUERTE: COMPROMISO DE RECURSOS PARA EL NIVEL DESCONCENTRADO PARA TASAS Y CONTRIBUCIONES, SEGUROS Y COSTAS JUDICIALES SEGUN SOLICITUDES RECIBIDAS AUTORIZADO EN NRO.017-SENIES-DIRFIN-2022 DE 17 DE NOVIEMBRE DE 2022 (VT)	2,421.43	0	2,421.43	APROBADO
425	425	232	20/12/2022	COM	NOR	OGA	GOBIERNO AUTONOMO DESCENTRALIZADO MUNICIPAL DEL CANTON ROCAFUERTE: COMPROMISO DE RECURSOS PARA TASAS GENERALES - IMPUESTOS CONTRIBUCIONES PERMISOS LICECIAS Y PATENTES PARA EL DISTRITO 13D12 ROCAFUERTE - TOSAGUA- EDUCACION, SEGUN MEMORANDO N° MINEDUC-CZ4-13D12-2022-0443-M	841.79	0	841.79	APROBADO
424	424	231	20/12/2022	COM	NOR	OGA	GOBIERNO AUTONOMO DESCENTRALIZADO MUNICIPAL DEL CANTON TOSAGUA: COMPROMISO DE RECURSOS PARA EL NIVEL DESCONCENTRADO PARA TASAS Y CONTRIBUCIONES, SEGUROS Y COSTAS JUDICIALES SEGUN SOLICITUDES RECIBIDAS AUTORIZADO EN NRO.017-SENIES-DIRFIN-2022 DE 17 DE NOVIEMBRE DE 2022 (VT)	11,078.57	0	11,078.57	APROBADO
421	421	230	19/12/2022	COM	NOR	OGA	EMPRESA ELECTRICA PUBLICA ESTRATEGICA CORPORACION NACIONAL DE ELECTRICIDAD CNEL EP: COMPROMISO DE PAGO POR EL SERVICIO DE ENERGIA ELECTRICA MES DE OCTUBRE 2022 DE UNA FACTURA	43.2	0	43.2	APROBADO

Ministerio de Educación

Dirección: Cdla. San José, Primera y Cuarta Transversal.
Código postal: 130111 / Portoviejo - Ecuador
Teléfono: 593-2-396-1300 / www.educacion.gob.ec

							SEGUN MMemorando Nro. MINEDUC-CZ4-13D12-2022-0944-M				
419	419	229	19/12/2022	COM	NOR	OGA	MONAR TRUJILLO JEFFERSON ADRIAN: COMPROMISO DE PAGO PARA COMPRA DE HOJAS PARA IMPRESIÓN DE TITULOS Y CERTIFICADOS DE LAS INSTITUCIONES DE LA DIRECCION DISTRITAL 13D12 ROCAFUERTE TOSAGUA EDUCACIÓN SEGUN RESOLUCION N° MINEDUC-CZ4-13D12- 2022-0056	150	0	150	APROBADO
418	270	153	19/12/2022	COM	RPA	OGA	RPA: VEGA ZAMBRANO SILVIO ANDRES. COMPROMISO DE PAGO DE SERVICIO DE INTERNET PARA LAS INSTITUCIONES EDUCATIVAS SEGUN MEMORANDO N° MINEDUC-CZ4-13D12- 2022-0677-M.-	-393.6	0	-393.6	ERRADO
417	354	196	19/12/2022	COM	RTO	OGA	RTO: VEGA ZAMBRANO SILVIO ANDRES: COMPROMISO DE RECURSOS PARA COMPRA DE HOJAS PARA IMPRESIÓN DE TITULOS Y CERTIFICADOS DE LAS INSTITUCIONES DE LA DIRECCION DISTRITAL 13D12 ROCAFUERTE TOSAGUA EDUCACIÓN SEGUN MEMORANDO N° MINEDUC-CZ4- 13D12-2022-0854-M.-	-150	0	-150	APROBADO
399	399	222	13/12/2022	COM	NOR	OGA	VEGA ZAMBRANO SILVIO ANDRES: COMPROMISO DE PAGOS DE INTERNET DE LAS INSTITUCIONES EDUCATIVAS DEL DISTRITO SEGÚN INFORME NRO. 007- SENIES-DIRFIN-2022	720	0	720	APROBADO

También pongo en su conocimiento los pagos realizados a través del sistema Spryn correspondiente a las cancelaciones del personal de esta entidad:

N°	NÚMERO	ID	DESCRIPCIÓN	FEC HA CRE ACIÓ N	FECH A APRO BACIÓ N	FEC HA CUR	TIPO NÓMI NA	PERI ODO	M ON TO GA ST O	MO NTO DED UCCI ÓN	Nº CUR / Nº SOLI CIT UD	ATR ASA DO	AÑO OBLI GACI ÓN IESS	MES OBLI GACI ÓN IESS	EST ADO	BA ND EJA
1	142	590 259 5	GRUPO 71.- 140- 6677 DIRECCI ON DISTRIT	27/1 2/20 22	27/12 /2022	27/1 2/20 22	INDEM NIZACI ON BENEFI CIO POR	DICIE MBR E	0	0	432	<input type="checkbox"/>	2022	DICIE MBR E	GEN ERA DO	NO MI NA

Ministerio de Educación

Dirección: Cdla. San José, Primera y Cuarta Transversal.
Código postal: 130111 / Portoviejo - Ecuador
Teléfono: 593-2-396-1300 / www.educacion.gob.ec

			AL 13D12 ROCAFU ERTE TOSAGU A EDUCAC ION.- PAGO DE NOMIN A INDEMN IZACION BENEFIC IO POR JUBILACI ON EN BONOS DEL ESTADO SEGUN ACUERD O MDT- 144 LISTADO N 5 SEGUN MEMOR ANDO N MINEDU C-CZ4- 13D12- 2022- 0980-M				JUBILA CION 710706 BONOS									
2	141	590 167 7	GRUPO 71.- 140- 6677 DIRECCI ON DISTRIT AL 13D12 ROCAFU ERTE TOSAGU A EDUCAC ION.- PAGO DE NOMIN A POR INDEMN IZACION BENEFIC IO POR JUBILACI ON EN EFFECTIV O SEGUN ACUERD O MDT- 0185 Y MEMOR ANDO N MINEDU C-CZ4- 13D12- 2022- 0976-M	23/1 2/20 22	23/12 /2022	23/1 2/20 22	INDEM NIZACI ON BENEFI CIO POR JUBILA CION 710706	DICIE MBR E	0	0	431	<input type="checkbox"/>	2022	DICIE MBR E	GEN ERA DO	NO MI NA
3	140	589 714 2	GRUPO 51.- 140- 6677 DIRECCI ON DISTRIT	19/1 2/20 22	21/12 /2022	21/1 2/20 22	NOMIN A RETRO ACTIVO S Y PAGOS	DICIE MBR E	0	0	430	<input type="checkbox"/>	2022	DICIE MBR E	GEN ERA DO	NO MI NA

Ministerio de Educación

Dirección: Cdla. San José, Primera y Cuarta Transversal.
Código postal: 130111 / Portoviejo - Ecuador
Teléfono: 593-2-396-1300 / www.educacion.gob.ec

			AL 13D12 ROCAFU ERTE TOSAGU A EDUCAC ION.- PAGO DEL DECIMO TERCER SUELDO 2022 A DOCENT E QUE VINO CON TRASPAS O Y MENSU ALIZO A PARTIR DE AGOSTO TENIEND O DIFEREN CIA ENERO A JULIO 2022				ESPECI ALES									
4	139	589 160 3	GRUPO 51.- 140- 6677 DIRECCI ON DISTRIT AL 13D12 ROCAFU ERTE TOSAGU A EDUCAC ION.- PAGO DE NOMIN A FONDOS DE RESERV A DEL MES DE DICIEMB RE 2022 AL PERSON AL DE ESTA ENTIDA D SEGUN MEMOR ANDO N MINEDU C-CZ4- 13D12- 2022- 0949-M	13/1 2/20 22	16/12 /2022	16/1 2/20 22	FONDO S DE RESERV A	DICIE MBR E	0	0	414	<input type="checkbox"/>	2022	DICIE MBR E	GEN ERA DO	NO MI NA
5	138	589 160 1	GRUPO 51.- 140- 6677 DIRECCI ON DISTRIT AL	13/1 2/20 22	14/12 /2022	14/1 2/20 22	DECIM O TERCER O Y CUART O MENSU	DICIE MBR E	0	0	406	<input type="checkbox"/>	2022	DICIE MBR E	GEN ERA DO	NO MI NA

Ministerio de Educación

Dirección: Cdla. San José, Primera y Cuarta Transversal.
Código postal: 130111 / Portoviejo - Ecuador
Teléfono: 593-2-396-1300 / www.educacion.gob.ec

			13D12 ROCAFU ERTE TOSAGU A EDUCAC ION.- PAGO DE NOMIN A DECIMO S MENSU ALIZADO S JUBILAD OS DEL MES DE DICIEMB RE 2022 SEGUN MEMOR ANDO N				AL JUBILA DOS									
6	137	589 159 9	GRUPO 51.- 140- 6677 DIRECCI ON DISTRIT AL 13D12 ROCAFU ERTE TOSAGU A EDUCAC ION.- PAGO DE NOMIN A NORMA L JUBILAD O DEL MES DE DICIEMB RE 2022 SEGUN MEMOR ANDO N	13/1 2/20 22	14/12 /2022	14/1 2/20 22	NOMIN A NORM AL JUBILA DOS	DICIE MBR E	0	0	405	<input type="checkbox"/>	2022	DICIE MBR E	GEN ERA DO	NO MI NA
7	136	589 159 6	GRUPO 51.- 140- 6677 DIRECCI ON DISTRIT AL 13D12 ROCAFU ERTE TOSAGU A EDUCAC ION.- PAGO DE NOMIN A DE SUBSID O DEL MES DE DICIEMB RE 2022 AL PERSON AL DEL	13/1 2/20 22	14/12 /2022	14/1 2/20 22	NOMIN A NORM AL SUBSID IOS	DICIE MBR E	0	0	404	<input type="checkbox"/>	2022	DICIE MBR E	GEN ERA DO	NO MI NA

Ministerio de Educación

Dirección: Cdla. San José, Primera y Cuarta Transversal.
Código postal: 130111 / Portoviejo - Ecuador
Teléfono: 593-2-396-1300 / www.educacion.gob.ec

			CODIGO DE TRABAJO DE ESTA ENTIDAD SEGUN MEMORANDO N													
8	135	5891595	GRUPO 51.- 140-6677 DIRECCION DISTRITAL 13D12 ROCAFUERTE TOSAGUA EDUCACION.- PAGO DE NOMINA DECIMOS MENSUALIZADOS DEL MES DE DICIEMBRE 2022 AL PERSONAL DE ESTA ENTIDAD SEGUN MEMORANDO N MINEDUC-CZ4-13D12-2022-0949-M	13/12/2022	16/12/2022	16/12/2022	DECIMO TERCERO Y CUARTO MENSUALIZADOS	DICIEMBRE	0	0	413	<input type="checkbox"/>	2022	DICIEMBRE	GENERADO	NOMINA
9	134	5891594	GRUPO 51.- 140-6677 DIRECCION DISTRITAL 13D12 ROCAFUERTE TOSAGUA EDUCACION.- PAGO DE NOMINA NORMAL DEL MES DE DICIEMBRE 2022 AL PERSONAL DE ESTA ENTIDAD	13/12/2022	16/12/2022	16/12/2022	NOMINA NORMAL	DICIEMBRE	0	0	416	<input type="checkbox"/>	2022	DICIEMBRE	GENERADO	NOMINA

Ministerio de Educación

Dirección: Cdla. San José, Primera y Cuarta Transversal.
Código postal: 130111 / Portoviejo - Ecuador
Teléfono: 593-2-396-1300 / www.educacion.gob.ec

			D SEGUN MEMOR ANDO N MINEDU C-CZ4- 13D12- 2022- 0949-M													
1 0	133	588 955 0	GRUPO 51.- 140- 6677 DIRECCI ON DISTRIT AL 13D12 ROCAFU ERTE TOSAGU A EDUCAC ION.- PAGO DEL DECIMO TERCER SUELDO 2022 A LOS JUBILAD OS PATRON ALES.	12/1 2/20 22	12/12 /2022	12/1 2/20 22	DECIM O TERCER O ANUAL SIN CALCU LO JUBILA DOS	DICIE MBR E	0	0	381	<input type="checkbox"/>	2022	DICIE MBR E	GEN ERA DO	NO MI NA
1 1	132	588 937 8	GRUPO 51.- 140- 6677 DIRECCI ON DISTRIT AL 13D12 ROCAFU ERTE TOSAGU A EDUCAC ION.- PAGO DEL DECIMO TERCER O Y CUARTO SUELDO A DOCENT ES QUE SE ENCUE NTRAN EN LICENCI A SIN SUELDO SEGUN MEMOR ANDO N	12/1 2/20 22	12/12 /2022	12/1 2/20 22	LIQUID ACION DE HABER ES PENDIE NTES	DICIE MBR E	0	0	380	<input type="checkbox"/>	2022	DICIE MBR E	GEN ERA DO	NO MI NA
1 2	131	588 768 4	GRUPO 51.- 140- 6677 DIRECCI ON DISTRIT AL 13D12 ROCAFU ERTE	09/1 2/20 22	09/12 /2022	09/1 2/20 22	LIQUID ACION DE HABER ES PENDIE NTES	DICIE MBR E	0	0	376	<input type="checkbox"/>	2022	DICIE MBR E	GEN ERA DO	NO MI NA

Ministerio de Educación

Dirección: Cdla. San José, Primera y Cuarta Transversal.
Código postal: 130111 / Portoviejo - Ecuador
Teléfono: 593-2-396-1300 / www.educacion.gob.ec

			TOSAGU A EDUCAC ION.- PAGO DE LIQUIDA CION DE HABERE S A TODO EL PERSON AL QUE ESTABA PENDIE NTE DE LIQUIDA R QUE SE ENCONT RABA EN PASIVO SEGUN MEMOR ANDO N MINEDU C-CZ4- 13D12- 2022- 0858-M, 0767-M													
1 3	130	588 491 7	GRUPO 51.-140- 6677 DIRECCI ON DISTRIT AL 13D12 ROCAFU ERTE TOSAGU A EDUCAC ION.- PAGO DE NOMIN A DEL DECIMO TERCER SUELDO 2022 AL PERSON AL DE ESTA ENTIDA D SEGUN MINEDU C-CZ4- 13D12- 2022- 0933-M	07/1 2/20 22	12/12 /2022	12/1 2/20 22	DECIM O TERCER O ANUAL CALCU LO MANU AL	DICIE MBR E	0	0	379	<input type="checkbox"/>	2022	DICIE MBR E	GEN ERA DO	NO MI NA
1 4	129	588 177 8	GRUPO 51.- 140- 6677 DIRECCI ON DISTRIT AL 13D12 ROCAFU ERTE TOSAGU A EDUCAC ION.-	05/1 2/20 22	05/12 /2022	05/1 2/20 22	FONDO S DE RESERV A	NOVI EMB RE	0	0	368	<input checked="" type="checkbox"/>	2022	NOVI EMB RE	GEN ERA DO	NO MI NA

Ministerio de Educación

Dirección: Cdla. San José, Primera y Cuarta Transversal.
Código postal: 130111 / Portoviejo - Ecuador
Teléfono: 593-2-396-1300 / www.educacion.gob.ec

			PAGO DE NOMIN A DE FONDOS DE RESERV A AL PERSON AL DE ESTA ENTIDA D CORRES PONDIE NTE AL MES DE NOVIEM BRE 2022													
15	128	5879900	GRUPO 51.- 140-6677 DIRECCI ON DISTRIT AL 13D12 ROCAFU ERTE TOSAGU A EDUCAC ION.- PAGO DEL MES DE NOVIEM BRE 2022 A DOCENT ES QUE TENIAN AUTORI ZACION PARA EL INGRES O DE NOV. SEGUN MEMOR ANDO N MINEDU C-CZ4-13D12-2022-0891-M	30/11/2022	01/12/2022	01/12/2022	NOMIN A NORM AL	NOVI EMB RE	0	0	367	<input type="checkbox"/>	2022	NOVI EMB RE	GEN ERA DO	NO MI NA
16	127	5878587	GRUPO 51.- 140-6677 DIRECCI ON DISTRIT AL 13D12 ROCAFU ERTE TOSAGU A EDUCAC ION.- PAGO DE NOMIN AL DECIMO S MENSU	28/11/2022	28/11/2022	28/11/2022	DECIM O TERCER O Y CUART O MENSU AL JUBILA DOS	NOVI EMB RE	0	0	363	<input type="checkbox"/>	2022	NOVI EMB RE	GEN ERA DO	NO MI NA

Ministerio de Educación

Dirección: Cdla. San José, Primera y Cuarta Transversal.
Código postal: 130111 / Portoviejo - Ecuador
Teléfono: 593-2-396-1300 / www.educacion.gob.ec

			ALIZADO S JUBILADOS MES DE NOVIEMBRE 2022 AL PERSONAL EXCT BENEFIC IARIOS DE LA JUBILACION PATRONAL SEGUN MEMOR ANDO N													
17	126	5878583	GRUPO 51.- 140-6677 DIRECCION DISTRITAL 13D12 ROCAFU ERTE TOSAGUA EDUCACION.- PAGO DE NOMINAL NORMA L JUBILADOS MES DE NOVIEMBRE 2022 AL PERSONAL EXCT BENEFIC IARIOS DE LA JUBILACION PATRONAL SEGUN MEMOR ANDO N	28/11/2022	06/12/2022	06/12/2022	NOMINA NORMAL JUBILADOS	NOVIEMBRE	0	0	369	<input type="checkbox"/>	2022	NOVIEMBRE	GENERADO	NO MINA
18	125	5878582	GRUPO 51.- 140-667 DIRECCION DISTRITAL 13D12 ROCAFU ERTE TOSAGUA EDUCACION.- PAGO DE NOMINA DE SUBSIDIO AL	28/11/2022	28/11/2022	28/11/2022	NOMINA NORMAL SUBSIDIOS	NOVIEMBRE	0	0	362	<input type="checkbox"/>	2022	NOVIEMBRE	GENERADO	NO MINA

Ministerio de Educación

Dirección: Cdla. San José, Primera y Cuarta Transversal.
Código postal: 130111 / Portoviejo - Ecuador
Teléfono: 593-2-396-1300 / www.educacion.gob.ec

			PERSONAL DEL CODIGO DE TRABAJO CORRESPONDIENTE AL MES DE NOVIEMBRE 2022 SEGUN MEMORANDO N													
19	124	5878578	GRUPO 51.- 140-6677 DIRECCION DISTRITAL 13D12 ROCAFU ERTE TOSAGUA EDUCACION.- PAGO DE NOMINAS DECEMOS MENSUALIZADOS MES DE NOVIEMBRE 2022 AL PERSONAL QUE MENSUALIZA DE ESTA ENTIDAD SEGUN MEMORANDO N	28/11/2022	28/11/2022	28/11/2022	DECIMO TERCERO Y CUARTO MENSUALIZADOS	NOVIEMBRE	0	0	361	<input type="checkbox"/>	2022	NOVIEMBRE	GENERADO	NO MINA
20	123	5877876	GRUPO 71.-140-6677 DIRECCION DISTRITAL 13D12 ROCAFU ERTE TOSAGUA EDUCACION.- PAGO DE INDEMNIZACION POR JUBILACION PAGO EN EFECTIVO	28/11/2022	28/11/2022	28/11/2022	INDEMNIZACION BENEFICIO POR JUBILACION 710706	NOVIEMBRE	0	0	359	<input type="checkbox"/>	2022	NOVIEMBRE	GENERADO	NO MINA

Ministerio de Educación

Dirección: Cdla. San José, Primera y Cuarta Transversal.
Código postal: 130111 / Portoviejo - Ecuador
Teléfono: 593-2-396-1300 / www.educacion.gob.ec

			ACUERD O N 185 LISTADO N 5 SEGUN MEMOR ANDO N MINEDU C-CZ4- 13D12- 2022- 0885-M													
2 1	122	587 786 4	GRUPO 51.-140- 6677 DIRECCI ON DISTRIT AL 13D12 ROCAFU ERTE TOSAGU A EDUCAC ION.- PAGO DE NOMIN A NORMA L MES DE NOVIEM BRE 2022 AL PERSON AL DE ESTA ENTIDA D SEGUN MEMOR ANDO N	28/1 1/20 22	28/11 /2022	28/1 1/20 22	NOMIN A NORM AL	NOVI EMB RE	0	0	360	<input type="checkbox"/>	2022	NOVI EMB RE	GEN ERA DO	NO MI NA
2 2	121	587 334 9	GRUPO 71.- 140- 6677 DIRECCI ON DISTRIT AL 13D12 ROCAFU ERTE TOSAGU A EDUCAC ION.- PAGO DE JUBILAD OS SEGUN OFICIO NRO. MDT- DPAGTH -2022- 0912-O Y ACUERD O MINISTE RIAL NRO. MDT- 2019- 0144,	18/1 1/20 22	18/11 /2022	18/1 1/20 22	INDEM NIZACI ON BENEFI CIO POR JUBILA CION 710706 BONOS	NOVI EMB RE	0	0	356	<input type="checkbox"/>	2022	NOVI EMB RE	GEN ERA DO	NO MI NA

Ministerio de Educación

Dirección: Cdla. San José, Primera y Cuarta Transversal.
Código postal: 130111 / Portoviejo - Ecuador
Teléfono: 593-2-396-1300 / www.educacion.gob.ec

			LISTADO N 4, MEMORANDO N MINEDUC-CZ4-13D12-2022-0864-M													
23	120	5870427	GRUPO 51.- 140-6677 DIRECCION DISTRITAL 13D12 ROCAFUERTE TOSAGUA EDUCACION.- PARTE DE PAGO DE LIQUIDACION POR FALLECIMIENTO DE LA DOCENTE VELEZ MONTES ESPERANZA EDUVIGIS SEGUN MEMORANDO NRO. MINEDUC-CZ4-13D12-2022-0689-M	10/11/2022	11/11/2022	11/11/2022	DEUDA ANIOS ANTERIORES G.99	NOVIEMBRE	0	0	341	<input type="checkbox"/>	2022	NOVIEMBRE	GENERADO	NO MINA
24	119	5869328	GRUPO 51.- 140-6677 DIRECCION DISTRITAL 13D12 ROCAFUERTE TOSAGUA EDUCACION.- PAGO DE DIFERENCIA DE FONDOS DE RESERVA POR LOS 3 DIAS DE OCTUBRE 2022 DE ACUERDO A LA REFORMA	08/11/2022	09/11/2022	09/11/2022	NOMINA AJUSTES REGULACION IESS	OCTUBRE	0	0	336	<input checked="" type="checkbox"/>	2022	OCTUBRE	GENERADO	NO MINA

Ministerio de Educación

Dirección: Cdla. San José, Primera y Cuarta Transversal.
Código postal: 130111 / Portoviejo - Ecuador
Teléfono: 593-2-396-1300 / www.educacion.gob.ec

			ATORIA A LA LEY DE EDUCAC ION SEGUN MEMOR ANDO N MINEDU C-CZ4- 13D12- 2022- 0817-M													
2 5	118	586 871 8	GRUPO 51.- 140- 6677 DIRECCI ON DISTRIT AL 13D12 ROCAFU ERTE TOSAGU A EDUCAC ION.- PAGO DE NOMNA DE FONDOS DE RESERV A MES DE OCTUBR E 2022 DEL PERSON AL DE ESTA ENTIDA D SEGUN MEMOR ANDO N MINEDU C-CZ4- 13D12- 2022- 0812-M	07/1 1/20 22	08/11 /2022	08/1 1/20 22	FONDO S DE RESERV A	OCT UBRE	0	0	328	<input checked="" type="checkbox"/>	2022	OCT UBRE	GEN ERA DO	NO MI NA
2 6	117	586 750 2	GRUPO 51.- 140- 6677 DIRECCI ON DISTRITL A 13D12 ROCAFU ERTE TOSAGU A EDUCAC ION.- PAGO DE DIAS DEL MES DE OCTUBR E 2022 Y PARTE PROPOR CIONAL DE LOS DECIMO S A DOCENT	01/1 1/20 22	01/11 /2022	01/1 1/20 22	NOMIN A AJUSTE S REGUL ACION IESS	OCT UBRE	0	0	319	<input checked="" type="checkbox"/>	2022	OCT UBRE	GEN ERA DO	NO MI NA

Ministerio de Educación

Dirección: Cdla. San José, Primera y Cuarta Transversal.
Código postal: 130111 / Portoviejo - Ecuador
Teléfono: 593-2-396-1300 / www.educacion.gob.ec

			ES CON COMISION DE SERVICIO SIN SUELDO SEGUN MEMORANDO NRO. MINEDUC-CZ4-13D12-2022-0795-M													
27	116	5866503	GRUPO 99.- 140-6677 DIRECCION DISTRITAL 13D12 ROCAFUERTE TOSAGUA EDUCACION.- PAGO DE RETROACTIVO POR JUBILACION PATRONAL A PERSONA DEL CODIGO DE TRABAJO SEGUN MEMORANDO NRO. MINEDUC-CZ4-13D12-2022-0760-M	28/10/2022	31/10/2022	31/10/2022	DEUDA ANIOS ANTERIORES G.99	OCTUBRE	0	0	317	<input type="checkbox"/>	2022	OCTUBRE	GENERADO	NOMINA
28	115	5863960	140-6677 DIRECCION DISTRITAL 13D12 ROCAFUERTE TOSAGUA A.- NOMINA DE AJUSTES POR PAGO DE DIFER.CAMBIO DE RM DE DOC.A NOMBRAM. DE CONFOR	25/10/2022	26/10/2022	26/10/2022	NOMINA AJUSTES REGULACION IESS	OCTUBRE	0	0	310	<input type="checkbox"/>	2022	OCTUBRE	GENERADO	NOMINA

Ministerio de Educación

Dirección: Cdla. San José, Primera y Cuarta Transversal.
Código postal: 130111 / Portoviejo - Ecuador
Teléfono: 593-2-396-1300 / www.educacion.gob.ec

			M AL NUEVO ESCALAF ON DE CARRER A DOC,AP ROB. EN LEY REFORM AT.A LA LEY ORGAN. DE EDUC INTERC MEDIAN TE SUPLEM ENTO REG OFIC N 115 DE 28 DE JULIO 2022 M779 (664 DOC)													
2 9	114	586 143 8	GRUPO 51.- 140- 6677 DIRECCI ON DISTRIT AL 13D12 ROCAFU ERTE TOSAGU A EDUCAC ION.- PAGO DE NOMIN A DECIMO S MENSU ALIZADO S JUBILAD OS MES DE OCTUBR E DE 2022 SEGUN MEMOR ANDO N MINEDU C-CZ4- 13D12- 2022- 0765-M	20/1 0/20 22	21/10 /2022	21/1 0/20 22	DECIM O TERCER O Y CUART O MENSU AL JUBILA DOS	OCT UBRE	0	0	307	<input type="checkbox"/>	2022	OCT UBRE	GEN ERA DO	NO MI NA
3 0	113	586 143 5	GRUPO 51.- 140- 6677 DIRECCI ON DISTRIT AL 13D12 ROCAFU ERTE TOSAGU A EDUCAC	20/1 0/20 22	22/10 /2022	22/1 0/20 22	NOMIN A NORM AL JUBILA DOS	OCT UBRE	0	0	309	<input type="checkbox"/>	2022	OCT UBRE	GEN ERA DO	NO MI NA

Ministerio de Educación

Dirección: Cdla. San José, Primera y Cuarta Transversal.
Código postal: 130111 / Portoviejo - Ecuador
Teléfono: 593-2-396-1300 / www.educacion.gob.ec



República
del Ecuador

			ION.- PAGO DE NOMIN A NORMA L JUBILAD OS MES DE OCTUBR E DE 2022 SEGUN MEMOR ANDO N MINEDU C-CZ4- 13D12- 2022- 0765-M													
3 1	112	586 143 4	GRUPO 51.- 140- 6677 DIRECCI ON DISTRIT AL 13D12 ROCAFU ERTE TOSAGU A EDUCAC ION.- PAGO DE NOMIN A DE SUBSIDI O MES DE OCTUBR E DE 2022 AL PERSON AL DE CODIGO DE TRABAJ O DE ESTA ENTIDA D SEGUN MEMOR ANDO N MINEDU C-CZ4- 13D12- 2022- 0765-M	20/1 0/20 22	21/10 /2022	21/1 0/20 22	NOMIN A NORM AL SUBSID IOS	OCT UBRE	0	0	306	<input type="checkbox"/>	2022	OCT UBRE	GEN ERA DO	NO MI NA
3 2	111	586 143 3	GRUPO 51.- 140- 6677 DIRECCI ON DISTRIT AL 13D12 ROCAFU ERTE TOSAGU A EDUCAC ION.- PAGO DE	20/1 0/20 22	22/10 /2022	22/1 0/20 22	DECIM O TERCER O Y CUART O MENSU ALIZAD OS	OCT UBRE	0	0	308	<input type="checkbox"/>	2022	OCT UBRE	GEN ERA DO	NO MI NA

Ministerio de Educación

Dirección: Cdla. San José, Primera y Cuarta Transversal.
Código postal: 130111 / Portoviejo - Ecuador
Teléfono: 593-2-396-1300 / www.educacion.gob.ec

			NOMIN A DECIMO S MENSU ALIZADO S MES DE OCTUBR E DE 2022 AL PERSON AL DE ESTA ENTIDA D SEGUN MEMOR ANDO N MINEDU C-CZ4- 13D12- 2022- 0765-M													
3 3	110	586 142 9	GRUPO 51.- 140- 6677 DIRECCI ON DISTRIT AL 13D12 ROCAFU ERTE TOSAGU A EDUCAC ION.- PAGO DE NOMIN A NORMA L MES DE OCTUBR E DE 2022 AL PERSON AL DE ESTA ENTIDA D SEGUN MEMOR ANDO N MINEDU C-CZ4- 13D12- 2022- 0765-M	20/1 0/20 22	21/10 /2022	21/1 0/20 22	NOMIN A NORM AL	OCT UBRE	0	0	305	<input type="checkbox"/>	2022	OCT UBRE	GEN ERA DO	NO MI NA
3 4	109	585 983 4	GRUPO 999.- 140- 6677 DIRECCI ON DISTRIT AL 13D12 ROCAFU ERTE TOSAGU A EDUCAC ION.- PAGO DE	17/1 0/20 22			DEUDA ANIOS ANTERI ORES G.99	OCT UBRE	0	0		<input type="checkbox"/>	2022	OCT UBRE	ANU LAD O	TAR EAS

Ministerio de Educación

Dirección: Cdla. San José, Primera y Cuarta Transversal.
Código postal: 130111 / Portoviejo - Ecuador
Teléfono: 593-2-396-1300 / www.educacion.gob.ec

			DEUDA DE AÑOS ANTERIORES POR DIFERENCIA DE PENSION JUBILAR PATRONAL SEGUN MEMORANDO N°													
35	108	5856477	GRUPO 51.- 140-6677 DIRECCION DISTRITAL 13D12 ROCAFUERTE TOSAGUA EDUCACION.- PAGO DE VACACIONES A DONCEN TES Y ADM JUBILADOS Y FINALIZADOS SEGUN MEMORANDO N MINEDUC-CZ4-13D12-2022-0409-M, 0330-M, 0688-M, 0587-M.-	06/10/2022	06/10/2022	06/10/2022	LIQUIDACION DE HABERES PENDIENTES	OCTUBRE	0	0	288	<input type="checkbox"/>	2022	OCTUBRE	GENERADO	NOMINA
36	107	5856101	GRUPO 71.- 140-6677 DIRECCION DISTRITAL 13D12 ROCAFUERTE TOSAGUA EDUCACION.- INDEMNIZACION POR PAGO DE RECONOCIMIENTO DEL ESTIMULO	05/10/2022	06/10/2022	06/10/2022	INDEMNIZACION BENEFICIO POR JUBILACION 710706	OCTUBRE	0	0	289	<input type="checkbox"/>	2022	OCTUBRE	GENERADO	NOMINA

Ministerio de Educación

Dirección: Cdla. San José, Primera y Cuarta Transversal.
Código postal: 130111 / Portoviejo - Ecuador
Teléfono: 593-2-396-1300 / www.educacion.gob.ec

			ECONOMICO POR JUBILACION A EXSERVIDORES AMPARADOS EN EL A.M. MDT-2018-0185 LISTADO NO. 03, SEGUN MEMORANDO N MINEDUC-CZ4-13D12-2022-0722-M													
37	106	5856010	GRUPO 51.- 140-6677 DIRECCION DISTRITAL 13D12 ROCAFUERTE TOSAGUA EDUCACION.- PAGO DE VACACIONES A DONCEN TES Y ADM JUBILADOS Y FINALIZADOS SEGUN MEMORANDO N MINEDUC-CZ4-13D12-2022-0409-M, 0330-M, 0688-M, 0587-M.-	05/10/2022	06/10/2022	06/10/2022	LIQUIDACION DE HABERES PENDIENTES	OCTUBRE	0	0	287	<input type="checkbox"/>	2022	OCTUBRE	GENERADO	NOMINA
38	105	5855317	GRUPO 51.- 140-6677 DIRECCION DISTRITAL 13D12 ROCAFUERTE TOSAGUA EDUCACION.- PAGO DE NOMIN	04/10/2022	04/10/2022	04/10/2022	FONDOS DE RESERVA	SEPTIEMBRE	0	0	286	<input checked="" type="checkbox"/>	2022	SEPTIEMBRE	GENERADO	NOMINA

Ministerio de Educación

Dirección: Cdla. San José, Primera y Cuarta Transversal.
Código postal: 130111 / Portoviejo - Ecuador
Teléfono: 593-2-396-1300 / www.educacion.gob.ec

			A DE FONDOS DE RESERV A MES DE SEPTIEM BRE DE 2022 AL PERSON A DE ESTA ENTIDA D SEGUN MEMOR ANDO N MINEDU C-CZ4- 13D12- 2022- 0719- M.-													
3 9	104	585 411 7	GRUPO 51.- 140- 6677 DIRECCI ON DISTRIT AL 13D12 ROCAFU ERTE TOSAGU A EDUCAC ION.- PAGO DE 5 DIAS DE SEPTIEM BRE 2022 Y MAS BENEFIC IOS DE LEY A LA EX DIRECTO RA DISTRIT AL SEGUN MEMOR ANDO N MINEDU C-CZ4- 13D12- 2022- 0711- M.-	29/0 9/20 22	03/10 /2022	03/1 0/20 22	LIQUID ACION DE HABER ES PENDIE NTES	SEPTI EMB RE	0	0	285	<input type="checkbox"/>	2022	SEPTI EMB RE	GEN ERA DO	NO MI NA
4 0	103	585 234 6	GRUPO 71.- 140- 6677 DIRECCI ON DISTRIT AL 13D12 ROCAFU ERTE TOSAGU A EDUCAC ION.- PAGO DE JUBILAD	27/0 9/20 22	28/09 /2022	28/0 9/20 22	INDEM NIZACI ON BENEFI CIO POR JUBILA CION 710706 BONOS	SEPTI EMB RE	0	0	284	<input type="checkbox"/>	2022	SEPTI EMB RE	GEN ERA DO	NO MI NA

Ministerio de Educación

Dirección: Cdla. San José, Primera y Cuarta Transversal.
Código postal: 130111 / Portoviejo - Ecuador
Teléfono: 593-2-396-1300 / www.educacion.gob.ec

			OS DEL PROYEC TO RECONO CIMIENT O DEL ESTIMUL O ECONO MICO POR JUBILACI ON A EXSERVI DORES AMPAR ADOS EN EL A.M. MDT- 2019- 0144 CON BONOS DEL ESTADO, LISTADO 03, SEGUN MEMOR ANDO N													
4 1	102	585 119 5	GRUPO 51.- 14- 6677 DIRECCI ON DISTRIT AL 13D12 ROCAFU ERTE TOSAGU A EDUCAC ION.- PAGO DE LOS 5 DIAS DEL MES DE SEPTIEM BRE 2022 COMO ANALIST A TICS UNA VEZ QUE FUE ENCARG A COMO DIRECTO RA DISTRIT AL SEGUN MEMOR ANDO N MINEDU C-CZ4- 13D12- 2022- 0707-M	26/0 9/20 22	26/09 /2022	26/0 9/20 22	NOMIN A AJUSTE S REGUL ACION IESS	SEPTI EMB RE	0	0	282	<input type="checkbox"/>	2022	SEPTI EMB RE	GEN ERA DO	NO MI NA
4 2	101	585 117 9	GRUPO 51.- 140- 6677 DIRECCI ON DISTRIT	26/0 9/20 22	26/09 /2022	26/0 9/20 22	DECIM O TERCER O Y CUART O	SEPTI EMB RE	0	0	281	<input type="checkbox"/>	2022	SEPTI EMB RE	GEN ERA DO	NO MI NA

Ministerio de Educación

Dirección: Cdla. San José, Primera y Cuarta Transversal.
Código postal: 130111 / Portoviejo - Ecuador
Teléfono: 593-2-396-1300 / www.educacion.gob.ec

			AL 13D12 ROCAFU ERTE TOSAGU A EDUCAC ION.- PAGO DE NOMIN A DE NOMIN A DECIMO S MENSU ALIZADO S JUBILAD OS MES DE SEPTIEM BRE 2022 SEGUN MEMOR ANDO N MINEDU C-CZ4- 13D12- 2022- 0707-M				MENSU AL JUBILA DOS									
4 3	100	585 117 8	GRUPO 51.- 140- 6677 DIRECCI ON DISTRIT AL 13D12 ROCAFU ERTE TOSAGU A EDUCAC ION.- PAGO DE NOMIN A DE NOMIN A NORMA L JUBILAD OS MES DE SEPTIEM BRE 2022 SEGUN MEMOR ANDO N MINEDU C-CZ4- 13D12- 2022- 0707-M	26/0 9/20 22	27/09 /2022	27/0 9/20 22	NOMIN A NORM AL JUBILA DOS	SEPTI EMB RE	0	0	283	<input type="checkbox"/>	2022	SEPTI EMB RE	GEN ERA DO	NO MI NA
4 4	99	585 117 6	GRUPO 51.- 140- 6677 DIRECCI ON DISTRIT AL 13D12 ROCAFU	26/0 9/20 22	26/09 /2022	26/0 9/20 22	NOMIN A NORM AL SUBSID IOS	SEPTI EMB RE	0	0	280	<input type="checkbox"/>	2022	SEPTI EMB RE	GEN ERA DO	NO MI NA

Ministerio de Educación

Dirección: Cdla. San José, Primera y Cuarta Transversal.
Código postal: 130111 / Portoviejo - Ecuador
Teléfono: 593-2-396-1300 / www.educacion.gob.ec

			ERTE TOSAGU A EDUCAC ION.- PAGO DE NOMIN A DE SUBSIDI O MES DE SEPTIEM BRE 2022 AL PERSON AL DE CODIGO DE TRABAJ O SEGUN MEMOR ANDO N MINEDU C-CZ4- 13D12- 2022- 0707-M													
4 5	98	585 117 2	GRUPO 51.- 140- 6677 DIRECCI ON DISTRIT AL 13D12 ROCAFU ERTE TOSAGU A EDUCAC ION.- PAGO DE NOMIN A DE DECIMO S MENSU ALIZADO S, MES DE SEPTIEM BRE 2022 SEGUN MEMOR ANDO N MINEDU C-CZ4- 13D12- 2022- 0707-M	26/0 9/20 22	26/09 /2022	26/0 9/20 22	DECIM O TERCER O Y CUART O MENSU ALIZAD OS	SEPTI EMB RE	0	0	279	<input type="checkbox"/>	2022	SEPTI EMB RE	GEN ERA DO	NO MI NA
4 6	97	585 009 9	GRUPO 51.- 140- 6677 DIRECCI ON DISTRIT AL 13D12 ROCAFU ERTE TOSAGU A EDUCAC ION.-	22/0 9/20 22	26/09 /2022	26/0 9/20 22	NOMIN A NORM AL	SEPTI EMB RE	0	0	278	<input type="checkbox"/>	2022	SEPTI EMB RE	GEN ERA DO	NO MI NA

Ministerio de Educación

Dirección: Cdla. San José, Primera y Cuarta Transversal.
Código postal: 130111 / Portoviejo - Ecuador
Teléfono: 593-2-396-1300 / www.educacion.gob.ec

			PAGO DE NOMIN A NORMA L MES DE SEPTIEM BRE DE 2022 SEGUN MEMOR ANDO N MINEDU C-CZ4-13D12-2022-0707-M													
47	96	5843251	GRUPO 51.- 140-6677 DIRECCI ON DISTRIT AL 13D12 ROCAFU ERTE TOSAGU A EDUCAC ION.- PAGO DE NOMIN A DE FONDOS DE RESERV A MES DE AGOSTO 2022 AL PERSON AL DE ESTA ENTIDA D SEGUN MEMOR ANDO N MINEDU C-CZ4-13D12-2022-0644-M.-	05/09/2022	05/09/2022	05/09/2022	FONDO S DE RESERV A	AGO STO	0	0	239	<input checked="" type="checkbox"/>	2022	AGO STO	GEN ERA DO	NO MI NA
48	95	5840375	GRUPO 51.- 140-6677 DIRECCI ON DISTRIT AL 13D12 ROCAFU ERTE TOSAGU A EDUCAC ION.- PAGO DE NOMIN A NORMA L MES DE	26/08/2022	26/08/2022	26/08/2022	NOMIN A NORM AL	AGO STO	0	0	238	<input type="checkbox"/>	2022	AGO STO	GEN ERA DO	NO MI NA

Ministerio de Educación

Dirección: Cdla. San José, Primera y Cuarta Transversal.
Código postal: 130111 / Portoviejo - Ecuador
Teléfono: 593-2-396-1300 / www.educacion.gob.ec

			AGOSTO 2022 AL PERSONAL DE ESTADIRECCION DISTRITAL SEGUN MEMORANDON MINEDUC-CZ4-13D12-2022-0616-M													
49	94	5838880	GRUPO 51.- 140-6677 DIRECCION DISTRITAL 13D12 ROCAFUERTE TOSAGUA EDUCACION.- PAGO DE LIQUIDACION DE HABERES AL LIC. BLASCO BERNARDI Y ABG. WILBER LOOR SEGUN MEMORANDON MINEDUC-CZ4-13D12-2022-0616-M	24/08/2022	24/08/2022	24/08/2022	LIQUIDACION DE HABERES PENDIENTES	AGOSTO	0	0	236	<input type="checkbox"/>	2022	AGOSTO	GENERADO	NOMINA
50	93	5838785	GRUPO 51.- 140-6677 DIRECCION DISTRITAL 13D12 ROCAFUERTE TOSAGUA EDUCACION.- PAGO DE NOMINA DECIMO TERCERO Y CUARTO MENSUAL JUBILADOS POR EL MES	24/08/2022	24/08/2022	24/08/2022	DECIMO TERCERO Y CUARTO MENSUAL JUBILADOS	AGOSTO	0	0	235	<input type="checkbox"/>	2022	AGOSTO	GENERADO	NOMINA

Ministerio de Educación

Dirección: Cdla. San José, Primera y Cuarta Transversal.
Código postal: 130111 / Portoviejo - Ecuador
Teléfono: 593-2-396-1300 / www.educacion.gob.ec

			DE AGOSTO 2022 SEGUN MEMORANDO N MINEDU C-CZ4-13D12-2022-0616-M													
51	92	5838784	GRUPO 51.- 140-6677 DIRECCION DISTRITAL 13D12 ROCAFU ERTE TOSAGUA EDUCACION.- PAGO DE NOMINA A NORMAL JUBILADOS POR EL MES DE AGOSTO 2022 SEGUN MEMORANDO N MINEDU C-CZ4-13D12-2022-0616-M	24/08/2022	24/08/2022	24/08/2022	NOMINA NORMAL JUBILADOS	AGOSTO	0	0	234	<input type="checkbox"/>	2022	AGOSTO	GENERADO	NOMINA
52	91	5838777	GRUPO 51.- 140-6677 DIRECCION DISTRITAL 13D12 ROCAFU ERTE TOSAGUA EDUCACION.- PAGO DE NOMINA A DE SUBSIDIO POR EL MES DE AGOSTO 2022 AL PERSONAL DEL CODIGO DE TRABAJO DE ESTA ENTIDAD	24/08/2022	24/08/2022	24/08/2022	NOMINA NORMAL SUBSIDIOS	AGOSTO	0	0	233	<input type="checkbox"/>	2022	AGOSTO	GENERADO	NOMINA

Ministerio de Educación

Dirección: Cdla. San José, Primera y Cuarta Transversal.
Código postal: 130111 / Portoviejo - Ecuador
Teléfono: 593-2-396-1300 / www.educacion.gob.ec

			SEGUN MEMOR ANDO N MINEDU C-CZ4- 13D12- 2022- 0616-M													
5 3	90	583 877 3	GRUPO 51.- 140- 6677 DIRECCI ON DISTRIT AL 13D12 ROCAFU ERTE TOSAGU A EDUCAC ION.- PAGO DE NOMIN A DE DECIMO TERCER O Y CUARTO MENSU ALIZADO S POR EL MES DE AGOSTO 2022 AL PERSON AL DE ESTA ENTIDA D SEGUN MEMOR ANDO N MINEDU C-CZ4- 13D12- 2022- 0616-M	24/0 8/20 22	24/08 /2022	24/0 8/20 22	DECIM O TERCER O Y CUART O MENSU ALIZAD OS	AGO STO	0	0	232	<input type="checkbox"/>	2022	AGO STO	GEN ERA DO	NO MI NA
5 4	89	583 877 1	GRUPO 51.- 140- 6677 DIRECCI ON DISTRIT AL 13D12 ROCAFU ERTE TOSAGU A EDUCAC ION.- PAGO DE NOMIN A NORMA L MES DE AGOSTO 2022 AL PERSON AL DE ESTA DIRECCI ON DISTRIT	24/0 8/20 22	24/08 /2022	24/0 8/20 22	NOMIN A NORM AL	AGO STO	0	0	231	<input type="checkbox"/>	2022	AGO STO	ANU LAD O CAM BIO EJER CICI O	NO MI NA

Ministerio de Educación

Dirección: Cdla. San José, Primera y Cuarta Transversal.
Código postal: 130111 / Portoviejo - Ecuador
Teléfono: 593-2-396-1300 / www.educacion.gob.ec

			AL SEGUN MEMOR ANDO N MINEDU C-CZ4- 13D12- 2022- 0616-M													
5 5	88	583 620 1	GRUPO 51.- 140- 6677 DIRECCI ON DISTRIT AL 13D12 ROCAFU ERTE TOSAGU A EDUCAC ION.- PAGO DE DIFEREN CIA FONDOS DE RES. JULIO 2022 A DOCENT E BENEFIC IADOS AL PROCES O DE ASCENS O SEGUN OFICIO N MEF- VGF- 2022- 0230-O Y RESOLU CION DE LA SUBSEC RETARIA DE DESARR OLLO PROFESI ONAL N MINEDU C-SDPE- 2022- 00020-R	17/0 8/20 22	17/08 /2022	17/0 8/20 22	NOMIN A AJUSTE S REGUL ACION IESS	JULI O	0	0	229	<input checked="" type="checkbox"/>	2022	JULIO	GEN ERA DO	NO MI NA
5 6	87	583 613 0	GGGG	17/0 8/20 22			NOMIN A JUBILA DOS PENSIO NES ACUM ULADA S Y SENTE NCIAS	AGO STO	0	0		<input type="checkbox"/>	2022	AGO STO	ANU LAD O CAM BIO EJER CICI O	NO MI NA
5 7	86	583 270 3	GRUPO 51.- 140- 6677 DIRECCI ON	08/0 8/20 22	08/08 /2022	08/0 8/20 22	FONDO S DE RESERV A	JULI O	0	0	207	<input checked="" type="checkbox"/>	2022	JULIO	GEN ERA DO	NO MI NA

Ministerio de Educación

Dirección: Cdla. San José, Primera y Cuarta Transversal.
Código postal: 130111 / Portoviejo - Ecuador
Teléfono: 593-2-396-1300 / www.educacion.gob.ec

			DISTRIT AL 13D12 ROCAFU ERTE TOSAGU A EDUCAC ION.- PAGO DE NOMIN A DE FONDOS DE RESERV A MES DE JULIO DE 2022 AL PERSON AL DE ESTA ENTIDA D SEGUN MEMOR ANDO N MINEDU C-CZ4- 13D12- 2022- 0567-M													
5 8	85	583 133 2	GRUPO 51.- 140- 6677 DIRECCI ON DISTRIT AL 13D12 ROCAFU ERTE TOSAGU A EDUCAC ION.- PAGO DE RETROA CTIVO POR EL MES DE JULIO 2022 A DOCENT E BENEFIC IADOS AL PROCES O DE ASCENS O SEGUN OFICIO N MEF- VGF- 2022- 0230-O Y RESOLU CION DE LA SUBSEC RETARIA DE DESARR OLLO	05/0 8/20 22	05/08 /2022	05/0 8/20 22	NOMIN A RETRO ACTIVO S Y PAGOS ESPECI ALES	JULI O	0	0	206	<input checked="" type="checkbox"/>	2022	JULIO	GEN ERA DO	NO MI NA

Ministerio de Educación

Dirección: Cdla. San José, Primera y Cuarta Transversal.
Código postal: 130111 / Portoviejo - Ecuador
Teléfono: 593-2-396-1300 / www.educacion.gob.ec

			PROFESIONAL N MINEDUC-SDPE-2022-00020-R													
59	84	5830970	GRUPO 51.- 140-6677 DIRECCION DISTRITAL 13D12 ROCAFU ERTE TOSAGUA EDUCACION.- PAGO DE NOMINA DE FONDOS DE RESERVA MES DE JULIO DE 2022 AL PERSONAL DE ESTA ENTIDAD SEGUN MEMORANDO N MINEDUC-CZ4-13D12-2022-0567-M	04/08/2022	05/08/2022	05/08/2022	FONDOS DE RESERVA	JULIO	0	0	205	<input checked="" type="checkbox"/>	2022	JULIO	GENERADO	NOMINA
60	83	5824558	GRUPO 58.- 140-6677 DIRECCION DISTRITAL 13D12 ROCAFU ERTE TOSAGUA EDUCACION.- PAGO DE NOMINA DECIMOS MENSUALES JUBILADOS MES DE JULIO 2022 A JUBILADOS PATRONALES DE ESTA ENTIDAD	22/07/2022	25/07/2022	25/07/2022	DECIMOS TERCER O Y CUARTO MENSUALES JUBILADOS	JULIO	0	0	204	<input type="checkbox"/>	2022	JULIO	GENERADO	NOMINA

Ministerio de Educación

Dirección: Cdla. San José, Primera y Cuarta Transversal.
Código postal: 130111 / Portoviejo - Ecuador
Teléfono: 593-2-396-1300 / www.educacion.gob.ec

			SEGUN MEMOR ANDO N MINEDU C-C24- 13D12- 2022- 0547-M													
6 1	82	582 455 6	GRUPO 58.- 140- 6677 DIRECCI ON DISTRIT AL 13D12 ROCAFU ERTE TOSAGU A EDUCAC ION.- PAGO DE NOMIN A NORMA L JUBILAD OS MES DE JULIO 2022 A JUBILAD OS PATRON ALES DE ESTA ENTIDA D SEGUN MEMOR ANDO N MINEDU C-C24- 13D12- 2022- 0547-M	22/0 7/20 22	25/07 /2022	25/0 7/20 22	NOMIN A NORM AL JUBILA DOS	JULI O	0	0	203	<input type="checkbox"/>	2022	JULIO	GEN ERA DO	NO MI NA
6 2	81	582 452 5	GRUPO 51.- 140- 6677 DIRECCI ON DISTRIT AL 13D12 ROCAFU ERTE TOSAGU A EDUCAC ION.- PAGO DE NOMIN A NORMA L SUBSIDI O MES DE JULIO 2022 AL PERSON AL DEL CODIGO DE TRABAJ O DE ESTA	22/0 7/20 22	25/07 /2022	25/0 7/20 22	NOMIN A NORM AL SUBSID IOS	JULI O	0	0	202	<input type="checkbox"/>	2022	JULIO	GEN ERA DO	NO MI NA

Ministerio de Educación

Dirección: Cdla. San José, Primera y Cuarta Transversal.
Código postal: 130111 / Portoviejo - Ecuador
Teléfono: 593-2-396-1300 / www.educacion.gob.ec

			ENTIDA D SEGUN MEMOR ANDO N MINEDU C-CZ4- 13D12- 2022- 0547-M													
6 3	80	582 452 1	GRUPO 51.- 140- 6677 DIRECCI ON DISTRIT AL 13D12 ROCAFU ERTE TOSAGU A EDUCAC ION.- PAGO DE NOMIN A DECIMO S MENSU ALIZADO S MES DE JULIO 2022 AL PERSON AL DE ESTA ENTIDA D SEGUN MEMOR ANDO N MINEDU C-CZ4- 13D12- 2022- 0547-M	22/0 7/20 22	25/07 /2022	25/0 7/20 22	DECIM O TERCER O Y CUART O MENSU ALIZAD OS	JULI O	0	0	201	<input type="checkbox"/>	2022	JULIO	GEN ERA DO	NO MI NA
6 4	79	582 452 0	GRUPO 51.- 140- 6677 DIRECCI ON DISTRIT AL 13D12 ROCAFU ERTE TOSAGU A EDUCAC ION.- PAGO DE NOMIN A NORMA L MES DE JULIO 2022 AL PERSON AL DE ESTA ENTIDA D SEGUN MEMOR ANDO N	22/0 7/20 22	25/07 /2022	25/0 7/20 22	NOMIN A NORM AL	JULI O	0	0	200	<input type="checkbox"/>	2022	JULIO	GEN ERA DO	NO MI NA

Ministerio de Educación

Dirección: Cdla. San José, Primera y Cuarta Transversal.
Código postal: 130111 / Portoviejo - Ecuador
Teléfono: 593-2-396-1300 / www.educacion.gob.ec

			MINEDU C-CZ4- 13D12- 2022- 0547-M														
6 5	78	582 422 4	GRUPO 51.- 140- 6677 DIRECCI ON DISTRIT AL 13D12 ROCAFU ERTE TOSAGU A EDUCAC ION.- PAGO DE LIQUIDA CION DE HABERE S A DOCENT E FALLECI DO MAURO ALCIVAR ROMER O SEGUN AUTORI ZACION CON MEMOR ANDO N MINEDU C-CZ4- 13D12- 2022- 0217- M.-	21/0 7/20 22	25/07 /2022	25/0 7/20 22	DEUDA ANIOS ANTERI ORES G.99	JULI O	0	0	199	<input type="checkbox"/>	2022	JULIO	GEN ERA DO	NO MI NA	
6 6	77	581 783 8	GRUPO 51.- 140- 6677 DIRECCI ON DISTRIT AL 13D12 ROCAFU ERTE TOSAGU A EDUCAC ION.- PAGO DE NOMIN A DE FONDOS DE RESERV A MES DE JUNIO 2022 A TODO EL PERSON AL DE ESTA ENTIDA D SEGUN MEMOR	04/0 7/20 22	04/07 /2022	04/0 7/20 22	FONDO S DE RESERV A	JUNI O	0	0	181	<input checked="" type="checkbox"/>	2022	JUNI O	GEN ERA DO	NO MI NA	

Ministerio de Educación

Dirección: Cdla. San José, Primera y Cuarta Transversal.
Código postal: 130111 / Portoviejo - Ecuador
Teléfono: 593-2-396-1300 / www.educacion.gob.ec

			ANDON MINEDUC-CZ4-13D12-2022-0506-M													
67	76	5812450	GRUPO 58.- 140-6677 DIRECCION DISTRITAL 13D12 ROCAFUERTE TOSAGUA EDUCACION.- PAGO DE NOMINA DECIMOS MENSUALIZADOS JUBILADOS MES DE JUNIO 2022 SEGUN MEMORANDON MINEDUC-CZ4-13D12-2022-0482-M	21/06/2022	22/06/2022	22/06/2022	DECIMO TERCERO Y CUARTO MENSUAL JUBILADOS	JUNIO	0	0	176	<input type="checkbox"/>	2022	JUNIO	GENERADO	NO MINA
68	75	5812449	GRUPO 58.- 140-6677 DIRECCION DISTRITAL 13D12 ROCAFUERTE TOSAGUA EDUCACION.- PAGO DE NOMINA NORMAL JUBILADOS MES DE JUNIO 2022VSEGUN MEMORANDON MINEDUC-CZ4-13D12-2022-0482-M	21/06/2022	22/06/2022	22/06/2022	NOMINA NORMAL JUBILADOS	JUNIO	0	0	175	<input type="checkbox"/>	2022	JUNIO	GENERADO	NO MINA

Ministerio de Educación

Dirección: Cdla. San José, Primera y Cuarta Transversal.
Código postal: 130111 / Portoviejo - Ecuador
Teléfono: 593-2-396-1300 / www.educacion.gob.ec

69	74	5812447	GRUPO 51.- 140-6677 DIRECCION DISTRITAL 13D12 ROCAFU ERTE TOSAGUA EDUCACION.- PAGO DE NOMINA A DE SUBSIDIO AL PERSONAL DEL CODIGO DE TRABAJO MES DE JUNIO 2022 SEGUN MEMORANDO N MINEDUC-CZ4-13D12-2022-0482-M	21/06/2022	22/06/2022	22/06/2022	NOMINA NORMAL SUBSIDIOS	JUNIO	0	0	174	<input type="checkbox"/>	2022	JUNIO	GENERADO	NOMINA
70	73	5812446	GRUPO 51.- 140-6677 DIRECCION DISTRITAL 13D12 ROCAFU ERTE TOSAGUA EDUCACION.- PAGO DE NOMINA DECIMOS MENSUALIZADOS MES DE JUNIO 2022 SEGUN MEMORANDO N MINEDUC-CZ4-13D12-2022-0482-M.-	21/06/2022	22/06/2022	22/06/2022	DECIMO TERCERO Y CUARTO MENSUALIZADOS	JUNIO	0	0	173	<input type="checkbox"/>	2022	JUNIO	GENERADO	NOMINA
71	72	5812440	GRUPO 51.- 140-6677 DIRECCION DISTRITAL	21/06/2022	22/06/2022	22/06/2022	NOMINA NORMAL	JUNIO	0	0	172	<input type="checkbox"/>	2022	JUNIO	GENERADO	NOMINA

Ministerio de Educación

Dirección: Cdla. San José, Primera y Cuarta Transversal.
Código postal: 130111 / Portoviejo - Ecuador
Teléfono: 593-2-396-1300 / www.educacion.gob.ec



República
del Ecuador

			AL 13D12 ROCAFU ERTE TOSAGU A EDUCAC ION.- PAGO DE NOMIN A NORMA L MES DE JUNIO 2022 AL PERSON AL DE ESTA ENTIDA D SEGUN MEMOR ANDO N MINEDU C-CZ4- 13D12- 2022- 0482-M													
7 2	71	580 680 2	GRUPO 51.- 140- 6677 DIRECCI ON DISTRIT AL 13D12 ROCAFU ERTE TOSAGU A EDUCAC ION.- PAGO DE FONDOS DE RESERV A MES DE MAYO 2022 AL PERSON AL DE ESTA ENTIDA D SEGUN MEMOR ANDO N MINEDU C-CZ4- 13D12- 2022- 0422-M	06/0 6/20 22	06/06 /2022	06/0 6/20 22	FONDO S DE RESERV A	MAY O	0	0	148	<input checked="" type="checkbox"/>	2022	MAY O	GEN ERA DO	NO MI NA
7 3	70	580 582 7	GRUPO 51.- FTE. 001.- 140- 6677 DIRECCI ON DISTRIT AL 13D12 ROCAFU ERTE	31/0 5/20 22	31/05 /2022	31/0 5/20 22	DECIM O TERCER O Y CUART O MENSU ALIZAD OS	MAY O	0	0	144	<input type="checkbox"/>	2022	MAY O	GEN ERA DO	NO MI NA

Ministerio de Educación

Dirección: Cdla. San José, Primera y Cuarta Transversal.
Código postal: 130111 / Portoviejo - Ecuador
Teléfono: 593-2-396-1300 / www.educacion.gob.ec

			TOSAGU A EDUCAC ION.- PAGO DE NOMIN A DECIMO S MENSU ALIZADO S MES DE MAYO 2022 A DOCENT E QUE NO SE LE HABIA CANCEL ADO SEGUN MEMOR ANDO N MINEDU C-CZ4- 13D12- 2022- 0402- M.-													
7 4	69	580 582 6	GRUPO 51.- FTE. 001.- 140- 6677 DIRECCI ON DISTRIT AL 13D12 ROCAFU ERTE TOSAGU A EDUCAC ION.- PAGO DE NOMIN A DECIMO S MENSU ALIZADO S MES DE ABRIL 2022 A DOCENT E QUE NO SE LE HABIA CANCEL ADO SEGUN MEMOR ANDO N MINEDU C-CZ4- 13D12- 2022- 0314- M.-	31/0 5/20 22	31/05 /2022	31/0 5/20 22	DECIM O TERCER O Y CUART O MENSU ALIZAD OS	ABRI L	0	0	143	<input type="checkbox"/>	2022	MAY O	GEN ERA DO	NO MI NA
7 5	68	580 581 1	GRUPO 51.- 140- 6677 DIRECCI	31/0 5/20 22	31/05 /2022	31/0 5/20 22	FONDO S DE	ABRI L	0	0	142	<input checked="" type="checkbox"/>	2022	ABRI L	GEN ERA DO	NO MI NA

Ministerio de Educación

Dirección: Cdla. San José, Primera y Cuarta Transversal.
Código postal: 130111 / Portoviejo - Ecuador
Teléfono: 593-2-396-1300 / www.educacion.gob.ec

			ON DISTRIT AL 13D12 ROCAFU ERTE TOSAGU A EDUCAC ION.- PAGO DE FONDOS DE RESERV A MES DE ABRIL 2022 A 2 DOCENT ES QUE ESTABA N PENDIE NTE POR LA CONTIN UIDAD SEGUN MEMOR ANDO N MINEDU C-CZ4- 13D12- 2022- 0367-M				RESERV A									
7 6	67	580 387 5	GRUPO 51.- 140- 6677 DIRECCI ON DISTRIT AL 13D12 ROCAFU ERTE TOSAGU A EDUCAC ION.- PAGO DE NOMIN A DECIMO S MENSU ALIZADO S JUBILAD OS MAYO 2022 A EX PERSON AL DEL CODIGO DE TRABAJ O SEGUN MEMOR ANDO N MINEDU C-CZ4- 13D12- 2022- 0402-M	26/0 5/20 22	27/05 /2022	27/0 5/20 22	DECIM O TERCER O Y CUART O MENSU AL JUBILA DOS	MAY O	0	0	139	<input type="checkbox"/>	2022	MAY O	GEN ERA DO	NO MI NA

Ministerio de Educación

Dirección: Cdla. San José, Primera y Cuarta Transversal.
Código postal: 130111 / Portoviejo - Ecuador
Teléfono: 593-2-396-1300 / www.educacion.gob.ec

77	66	5803872	GRUPO 51.- 140-6677 DIRECCION DISTRITAL 13D12 ROCAFU ERTE TOSAGUA EDUCACION.- PAGO DE NOMINA NORMAL JUBILADOS MAYO 2022 A EX PERSONAL DEL CODIGO DE TRABAJO SEGUN MEMORANDON MINEDUC-CZ4-13D12-2022-0402-M	26/05/2022	27/05/2022	27/05/2022	NOMINA NORMAL JUBILADOS	MAYO	0	0	138	<input type="checkbox"/>	2022	MAYO	GENERADO	NOMINA
78	65	5803867	GRUPO 51.- 140-6677 DIRECCION DISTRITAL 13D12 ROCAFU ERTE TOSAGUA EDUCACION.- PAGO DE NOMINA DE SUBSIDIO MES DE MAYO 2022 A PERSONAL DEL CODIGO DE TRABAJO SEGUN MEMORANDON MINEDUC-CZ4-13D12-2022-0402-M	26/05/2022	27/05/2022	27/05/2022	NOMINA NORMAL SUBSIDIOS	MAYO	0	0	137	<input type="checkbox"/>	2022	MAYO	GENERADO	NOMINA

Ministerio de Educación

Dirección: Cdla. San José, Primera y Cuarta Transversal.
Código postal: 130111 / Portoviejo - Ecuador
Teléfono: 593-2-396-1300 / www.educacion.gob.ec

79	64	5803864	GRUPO 51.- 140-6677 DIRECCION DISTRITAL 13D12 ROCAFU ERTE TOSAGUA EDUCACION.- PAGO DE NOMINA DE DECIMOS MENSUALIZADOS MES DE MAYO 2022 SEGUN MEMORANDON MINEDUC-CZ4-13D12-2022-0402-M	26/05/2022	27/05/2022	27/05/2022	DECIMO TERCERO Y CUARTO MENSUALIZADOS	MAYO	0	0	136	<input type="checkbox"/>	2022	MAYO	GENERADO	NOMINA
80	63	5802680	GRUPO 51.- 140-6677 DIRECCION DISTRITAL 13D12 ROCAFU ERTE TOSAGUA EDUCACION.- PAGO DE NOMINA DEL MES DE MAYO 2022 AL PERSONAL DE ESTA ENTIDAD SEGUN MEMORANDON MINEDUC-CZ4-13D12-2022-0402-M.-	25/05/2022	27/05/2022	27/05/2022	NOMINA NORMAL	MAYO	0	0	135	<input type="checkbox"/>	2022	MAYO	GENERADO	NOMINA
81	62	5800452	GRUPO 51.- 140-6677 DIRECCION DISTRITAL 13D12 ROCAFU	19/05/2022	19/05/2022	19/05/2022	LIQUIDACION DE HABERES PENDIENTES	MAYO	0	0	131	<input type="checkbox"/>	2022	MAYO	GENERADO	NOMINA

Ministerio de Educación

Dirección: Cdla. San José, Primera y Cuarta Transversal.
Código postal: 130111 / Portoviejo - Ecuador
Teléfono: 593-2-396-1300 / www.educacion.gob.ec

			ERTE TOSAGU A EDUCAC ION.- PAGO DE LIQUIDA CION DE HABERE S DECIMO S TERCER O Y CUARTO SUELDO A DOCENT ES JUBILAD OS Y DOCENT ES GANAD ORES EN OTROS DISTRIT OS SEGUN MEMOR ANDO N MINEDU C-CZ4- 13D12- 2022- 0389-M													
8 2	61	580 026 7	GRUPO 51.- 140- 6677 DIRECCI ON DISTRIT AL 13D12 ROCAFU ERTE TOSAGU A EDUCAC ION.- PAGO DE FONDOS DE RESERV A MES DE ABRIL 2022 A 3 DOCENT ES GANAD ORES QUE VIENEN DE OTROS DISTRIT OS SEGUN MEMOR ANDO N MINEDU C-CZ4- 13D12- 2022- 0367-M	18/0 5/20 22	18/05 /2022	18/0 5/20 22	FONDO S DE RESERV A	ABRI L	0	0	130	<input checked="" type="checkbox"/>	2022	ABRI L	GEN ERA DO	NO MI NA

Ministerio de Educación

Dirección: Cdla. San José, Primera y Cuarta Transversal.
Código postal: 130111 / Portoviejo - Ecuador
Teléfono: 593-2-396-1300 / www.educacion.gob.ec

83	60	5798818	GRUPO 51.- 140-6677 DIRECCION DISTRITAL 13D12 ROCAFU ERTE TOSAGUA EDUCACION.- PAGO DE FONDOS DE RESERVA MES DE ABRIL 2022 A DOCENTES GANADORES QUE VIENEN DE OTROS DISTRITOS SEGUN MEMORANDUM MINEDUC-CZ4-13D12-2022-0367-M	13/05/2022	13/05/2022	13/05/2022	FONDOS DE RESERVA	ABRIL	0	0	122	<input checked="" type="checkbox"/>	2022	ABRIL	GENERADO	NOMINA
84	59	5798390	GRUPO 51.- 140-6677 DIRECCION DISTRITAL 13D12 ROCAFU ERTE TOSAGUA EDUCACION.- PAGO DE REUMUNERACION VARIABLE COVID 19 A DOCENTES FISCOMISIONAL QUE SE JUBILO SEGUN AUTORIZACION CON MINEDUC-CZ4-13D12-2022-0372-M	12/05/2022	13/05/2022	13/05/2022	NOMINA REMUNERACION VARIABLE COVID-19	MAYO	0	0	121	<input type="checkbox"/>	2022	MAYO	GENERADO	NOMINA

Ministerio de Educación

Dirección: Cdla. San José, Primera y Cuarta Transversal.
Código postal: 130111 / Portoviejo - Ecuador
Teléfono: 593-2-396-1300 / www.educacion.gob.ec

85	58	5795503	GRUPO 51.- 140-6677 DIRECCION DISTRITAL 13D12 ROCAFU ERTE TOSAGUA EDUCACION.- PAGO DE REMUNERACION VARIABLE A LOS DOCENTES QUE LABORAN EN INSTITUCIONES EDUCATIVAS FISCOMISIONALES SEGUN AUTORIZACION CON MEMORANDO NO. MINEDUC-CZ4-13D12-2022-0372-M	05/05/2022	13/05/2022	13/05/2022	NOMINA REMUNERACION VARIABLE COVID-19	MAYO	0	0	120	<input type="checkbox"/>	2022	MAYO	GENERADO	NOMINA
86	57	5794985	GRUPO 51.- FTE 202.- 140-6677 DIRECCION DISTRITAL 13D12 ROCAFU ERTE TOSAGUA EDUCACION.- PAGO DE NOMINA DE FONDOS DE RESERVA MES DE ABRIL 2022, SEGUN MEMORANDO N MINEDUC-CZ4-13D12-2022-0338-M	04/05/2022	04/05/2022	04/05/2022	FONDOS DE RESERVA	ABRIL	0	0	114	<input checked="" type="checkbox"/>	2022	ABRIL	GENERADO	NOMINA

Ministerio de Educación

Dirección: Cdla. San José, Primera y Cuarta Transversal.
Código postal: 130111 / Portoviejo - Ecuador
Teléfono: 593-2-396-1300 / www.educacion.gob.ec

87	56	5792234	GRUPO 51.- 140-6677 DIRECCION DISTRITAL 13D12 ROCAFU ERTE TOSAGUA EDUCACION.- PAGO DE DIFERENCIA POR RECATE GORIZACION DE ENERO A MARZO 2022 SEGUN RESOLUCION NRO. MINEDUC-SDPE-2022-00008-R Y MEMORANDON MINEDUC-CZ4-13D12-2022-0309-M	26/04/2022	26/04/2022	26/04/2022	LIQUIDACION DE HABERES PENDIENTES	ABRIL	0	0	108		2022	ABRIL	GENERADO	NOMINA
88	55	5791729	GRUPO 58.-140-6677 DIRECCION DISTRITAL 13D12 ROCAFU ERTE TOSAGUA EDUCACION.- PAGO DE NOMINA DECIMOS MENSUALIZADOS JUBILADOS ABRIL 2022 A LOS EX TRABAJADORES CT SEGUN MEMORANDON MINEDUC-CZ4-13D12-	26/04/2022	27/04/2022	27/04/2022	DECIMO TERCERO Y CUARTO MENSUAL JUBILADOS	ABRIL	0	0	113		2022	ABRIL	GENERADO	NOMINA

Ministerio de Educación

Dirección: Cdla. San José, Primera y Cuarta Transversal.
Código postal: 130111 / Portoviejo - Ecuador
Teléfono: 593-2-396-1300 / www.educacion.gob.ec

			2022-0314-M													
89	54	5791728	GRUPO 58.-140-6677 DIRECCION DISTRITAL 13D12 ROCAFU ERTE TOSAGUA EDUCACION.- PAGO DE NOMIN A NORMAL JUBILADOS ABRIL 2022 A LOS EX TRABAJADORES CT SEGUN MEMOR ANDO N MINEDU C-CZ4-13D12-2022-0314-M.-	26/04/2022	13/05/2022	13/05/2022	NOMIN A NORMAL JUBILADOS	ABRIL	0	0	123	<input type="checkbox"/>	2022	ABRIL	GENERADO	NO MINA
90	53	5791722	GRUPO 51.- 140-6677 DIRECCION DISTRITAL 13D12 ROCAFU ERTE TOSAGUA EDUCACION.- PAGO DE NOMIN A DE SUBSIDIOS DE ABRIL 2022 AL PERSONAL DEL CODIGO DE TRABAJO SEGUN MEMOR ANDO N MINEDU C-CZ4-13D12-2022-0314-M	26/04/2022	27/04/2022	27/04/2022	NOMIN A NORMAL SUBSIDIOS	ABRIL	0	0	112	<input type="checkbox"/>	2022	ABRIL	GENERADO	NO MINA

Ministerio de Educación

Dirección: Cdla. San José, Primera y Cuarta Transversal.
Código postal: 130111 / Portoviejo - Ecuador
Teléfono: 593-2-396-1300 / www.educacion.gob.ec

9 1	52	579 171 1	GRUPO 51.- FTE. 202.- 140- 6677 DIRECCI ON DISTRIT AL 13D12 ROCAFU ERTE TOSAGU A EDUCAC ION.- PAGO DE NOMIN A DECIMO S MENSU ALIZADO S MES DE ABRIL 2022 SEGUN MEMOR ANDO N MINEDU C-CZ4- 13D12- 2022- 0314- M.-	26/0 4/20 22	27/04 /2022	27/0 4/20 22	DECIM O TERCER O Y CUART O MENSU ALIZAD OS	ABRI L	0	0	111	<input type="checkbox"/>	2022	ABRI L	GEN ERA DO	NO MI NA
9 2	51	579 170 7	GRUPO 51.- FTE 202: 140- 6677 DIRECCI ON DISTRIT AL 13D12 ROCAFU ERTE TOSAGU A EDUCAC ION.- PAGO DE NOMIN A NORMA L MES DE ABRIL 2022 A DOCENT E POR CONTRA TO SEGUN AUTORI ZACION CON MEMOR ANDO N MINEDU C-CZ4- 13D12- 2022- 0314-M	26/0 4/20 22	27/04 /2022	27/0 4/20 22	NOMIN A NORM AL	ABRI L	0	0	110	<input type="checkbox"/>	2022	ABRI L	GEN ERA DO	NO MI NA

Ministerio de Educación

Dirección: Cdla. San José, Primera y Cuarta Transversal.
Código postal: 130111 / Portoviejo - Ecuador
Teléfono: 593-2-396-1300 / www.educacion.gob.ec

93	50	5791528	GRUPO 51.- 140-6677 DIRECCION DISTRITAL 13D12 ROCAFU ERTE TOSAGUA EDUCACION.- PAGO DE NOMINA NORMALES DE ABRIL 2022 SEGUN AUTORIZACION CON MEMORANDON MINEDUC-CZ4-13D12-2022-0314-M.-	26/04/2022	27/04/2022	27/04/2022	NOMINA NORMAL	ABRIL	0	0	109	<input type="checkbox"/>	2022	ABRIL	GENERADO	NOMINA
94	49	5790503	GRUPO 51.- 140-6677 DIRECCION DISTRITAL 13D12 ROCAFU ERTE TOSAGUA EDUCACION.- DIFERENCIA DE FONDOS DE RESERVA MARZO 2022 POR RECATEGORIZACION SEGUN RESOLUCION NRO. MINEDUC-SDPE-2022-00008-R Y MEMORANDON MINEDUC-CZ4-13D12-2022-0309-M	25/04/2022	26/04/2022	26/04/2022	NOMINA AJUSTES REGULACION IESS	MARZO	0	0	107	<input checked="" type="checkbox"/>	2022	MARZO	GENERADO	NOMINA

Ministerio de Educación

Dirección: Cdla. San José, Primera y Cuarta Transversal.
Código postal: 130111 / Portoviejo - Ecuador
Teléfono: 593-2-396-1300 / www.educacion.gob.ec

95	48	5790501	GRUPO 51.- 140-6677 DIRECCION DISTRITAL 13D12 ROCAFU ERTE TOSAGUA EDUCACION.- DIFERENCIA DE FONDOS DE RESERVA FEBRERO 2022 POR RECATEGORIZACION SEGUN RESOLUCION NRO. MINEDUC-SDPE-2022-00008-R Y MEMORANDON MINEDUC-CZ4-13D12-2022-0309-M	25/04/2022	26/04/2022	26/04/2022	NOMINA AJUSTES REGULACION IESS	FEBRERO	0	0	106	<input checked="" type="checkbox"/>	2022	FEBRERO	GENERADO	NOMINA
96	47	5790496	GRUPO 51.- 140-6677 DIRECCION DISTRITAL 13D12 ROCAFU ERTE TOSAGUA EDUCACION.- DIFERENCIA DE FONDOS DE RESERVA ENERO 2022 POR RECATEGORIZACION SEGUN RESOLUCION NRO. MINEDUC-SDPE-2022-00008-R Y MEMORANDON	25/04/2022	26/04/2022	26/04/2022	NOMINA AJUSTES REGULACION IESS	ENERO	0	0	105	<input checked="" type="checkbox"/>	2022	ENERO	GENERADO	NOMINA

Ministerio de Educación

Dirección: Cdla. San José, Primera y Cuarta Transversal.
Código postal: 130111 / Portoviejo - Ecuador
Teléfono: 593-2-396-1300 / www.educacion.gob.ec

			MINEDU C-CZ4- 13D12- 2022- 0309-M													
9 7	46	579 045 4	GRUPO 51.- 140- 6677 DIRECCI ON DISTRIT AL 13D12 ROCAFU ERTE TOSAGU A EDUCAC ION.- RETROA CTIVO MARZO	25/0 4/20 22	25/04 /2022	25/0 4/20 22	NOMIN A RETRO ACTIVO S Y PAGOS ESPECI ALES	MAR ZO	0	0	104	<input checked="" type="checkbox"/>	2022	MAR ZO	GEN ERA DO	NO MI NA
9 8	45	579 045 1	GRUPO 51.- 140- 6677 DIRECCI ON DISTRIT AL 13D12 ROCAFU ERTE TOSAGU A EDUCAC ION.- RETROA CTIVO FEBRER O 2022	25/0 4/20 22	25/04 /2022	25/0 4/20 22	NOMIN A RETRO ACTIVO S Y PAGOS ESPECI ALES	FEBR ERO	0	0	103	<input checked="" type="checkbox"/>	2022	FEBR ERO	GEN ERA DO	NO MI NA
9 9	44	579 044 6	GRUPO 51.- 140- 6677 DIRECCI ON DISTRIT AL 13D12 ROCAFU ERTE TOSAGU A EDUCAC ION.- RETROA CTIVO ENERO	25/0 4/20 22	25/04 /2022	25/0 4/20 22	NOMIN A RETRO ACTIVO S Y PAGOS ESPECI ALES	ENER O	0	0	102	<input checked="" type="checkbox"/>	2022	ENER O	GEN ERA DO	NO MI NA
1 0 0	43	578 343 3	GRUPO 51.- FTE 202.- 140- 6677 DIRECCI ON DISTRIT AL 13D12 ROCAFU ERTE TOSAGU A EDUCAC ION.- PAGO DE NOMIN	05/0 4/20 22	05/04 /2022	05/0 4/20 22	LIQUID ACION DE HABER ES PENDIE NTES	MAR ZO	0	0	81	<input checked="" type="checkbox"/>	2022	MAR ZO	GEN ERA DO	NO MI NA

Ministerio de Educación

Dirección: Cdla. San José, Primera y Cuarta Transversal.
Código postal: 130111 / Portoviejo - Ecuador
Teléfono: 593-2-396-1300 / www.educacion.gob.ec

			A DE LIQUIDA CION DE HABERE S PARA CANCEL AR EL FONDO DE RESERV A MES DE MARZO 2022 AL PERSON AL QUE SE ENCUEN TRA EN PASIVO SEGUN MEMOR ANDO N MINEDU C-CZ4- 13D12- 2022- 0262- M.-													
1 0 1	42	578 343 1	GRUPO 51.- FTE 202.- 140- 6677 DIRECCI ON DISTRIT AL 13D12 ROCAFU ERTE TOSAGU A EDUCAC ION.- PAGO DE NOMIN A DE FONDOS DE RESERV A MES DE MARZO 2022 AL PERSON AL DE ESTA ENTIDA D SEGUN AUTORI ZACION CON MEMOR ANDO N MINEDU C-CZ4- 13D12- 2022- 0262-M	05/0 4/20 22	05/04 /2022	05/0 4/20 22	FONDO S DE RESERV A	MAR ZO	0	0	80	<input checked="" type="checkbox"/>	2022	MAR ZO	GEN ERA DO	NO MI NA
1 0 2	41	578 080 9	GRUPO 51.- 140- 6677 DIRECCI ON DISTRIT	28/0 3/20 22	28/03 /2022	28/0 3/20 22	LIQUID ACION DE HABER ES	MAR ZO	0	0	78	<input type="checkbox"/>	2022	MAR ZO	GEN ERA DO	NO MI NA

Ministerio de Educación

Dirección: Cdla. San José, Primera y Cuarta Transversal.
Código postal: 130111 / Portoviejo - Ecuador
Teléfono: 593-2-396-1300 / www.educacion.gob.ec

			AL 13D12 ROCAFU ERTE TOSAGU A EDUCAC ION.- PAGO DE LIQUIDA CION DE HABERE S (VACACI ONES) SEGUN MEMOR ANDO N MINEDU C-CZ4- 13D12- 2022- 099-M, MINEDU C-CZ4- 13D12- 2022- 0100-M, MINEDU C-CZ4- 13D12- 2022- 0129- M,MINE DUC- CZ4- 13D12- 2022- 0130-M,				PENDIE NTES									
1 0 3	40	577 986 0	GRUPO 58.- 140- 6677 DIRECCI ON DISTRIT AL 13D12 ROCAFU ERTE TOSAGU A EDUCAC ION.- PAGO DE NOMIN A DECIMO S MENSU ALIZADO S JUBILAD OS MES DE MARZO 2022 SEGUN MEMOR ANDO N MINEDU C-CZ4- 13D12- 2022- 0237-M	25/0 3/20 22	04/04 /2022	04/0 4/20 22	DECIM O TERCER O Y CUART O MENSU AL JUBILA DOS	MAR ZO	0	0	79	<input type="checkbox"/>	2022	MAR ZO	GEN ERA DO	NO MI NA

Ministerio de Educación

Dirección: Cdla. San José, Primera y Cuarta Transversal.
Código postal: 130111 / Portoviejo - Ecuador
Teléfono: 593-2-396-1300 / www.educacion.gob.ec

1 0 4	39	577 985 6	GRUPO 58.- 10- 6677 DIRECCI ON DISTRIT AL 13D12 ROCAFU ERTE TOSAGU A EDUCAC ION.- PAGO DE NOMIN A NORMA L JUBILAD OS MES DE MARZO 2022 SEGUN MEMOR ANDO N MINEDU C-CZ4- 13D12- 2022- 0237-M	25/0 3/20 22	25/03 /2022	25/0 3/20 22	NOMIN A NORM AL JUBILA DOS	MAR ZO	0	0	77	<input type="checkbox"/>	2022	MAR ZO	GEN ERA DO	NO MI NA
1 0 5	38	577 985 0	GRUPO 51.- FTE.202. - 140- 6677 DIRECCI ON DISTRIT AL 13D12 ROCAFU ERTE TOSAGU A EDUCAC ION.- PAGO DE NOMIN A DE DECIMO S MENSU ALIZADO S MES DE MARZO 2022 SEGUN MEMOR ANDO N MINEDU C-CZ4- 13D12- 2022- 0237-M	25/0 3/20 22	25/03 /2022	25/0 3/20 22	DECIM O TERCER O Y CUART O MENSU ALIZAD OS	MAR ZO	0	0	76	<input type="checkbox"/>	2022	MAR ZO	GEN ERA DO	NO MI NA
1 0 6	37	577 984 8	GRUPO 51.- FTE.202. - 140- 6677 DIRECCI ON DISTRIT AL	25/0 3/20 22	25/03 /2022	25/0 3/20 22	NOMIN A NORM AL SUBSID IOS	MAR ZO	0	0	75	<input type="checkbox"/>	2022	MAR ZO	GEN ERA DO	NO MI NA

Ministerio de Educación

Dirección: Cdla. San José, Primera y Cuarta Transversal.
Código postal: 130111 / Portoviejo - Ecuador
Teléfono: 593-2-396-1300 / www.educacion.gob.ec

			13D12 ROCAFU ERTE TOSAGU A EDUCAC ION.- PAGO DE NOMIN A DE SUBSIDI O MES DE MARZO 2022 AL PERSON AL DE CODIGO DE TRABAJ O SEGUN MEMOR ANDO N MINEDU C-CZ4- 13D12- 2022- 0237-M													
1 0 7	36	577 984 4	GRUPO 51.- FTE.202. - 140- 6677 DIRECCI ON DISTRIT AL 13D12 ROCAFU ERTE TOSAGU A EDUCAC ION.- PAGO DE NOMIN A NORMA L MES DE MARZO 2022 A LOS DOCENT ES POR CONTRA TO SEGUN MEMOR ANDO N MINEDU C-CZ4- 13D12- 2022- 0237-M	25/0 3/20 22	25/03 /2022	25/0 3/20 22	NOMIN A NORM AL	MAR ZO	0	0	74	<input type="checkbox"/>	2022	MAR ZO	GEN ERA DO	NO MI NA
1 0 8	35	577 984 0	GRUPO 51.- FTE.001. - 140- 6677 DIRECCI ON DISTRIT AL 13D12	25/0 3/20 22	25/03 /2022	25/0 3/20 22	NOMIN A NORM AL	MAR ZO	0	0	73	<input type="checkbox"/>	2022	MAR ZO	GEN ERA DO	NO MI NA

Ministerio de Educación

Dirección: Cdla. San José, Primera y Cuarta Transversal.
Código postal: 130111 / Portoviejo - Ecuador
Teléfono: 593-2-396-1300 / www.educacion.gob.ec

			ROCAFU ERTE TOSAGU A EDUCAC ION.- PAGO DE NOMIN A NORMA L MES DE MARZO 2022 SEGUN MEMOR ANDO N MINEDU C-CZ4- 13D12- 2022- 0237-M													
1 0 9	34	577 629 5	GRUPO 51.-140- 6677 DIRECCI ON DISTRIT AL 13D12 ROCAFU ERTE TOSAGU AE DUCACI ON.- PAGO DE NOMIN A DE RETROA CTIVO DE FONDOS DE RESERV A DEL MES DE FEBRER O 2022 POR RECATE GORIZA CION DE LA J A LA SEGUN MEMOR ANDO N MINEDU C-CZ4- 13D12- 2022- 0211-M	17/0 3/20 22	17/03 /2022	17/0 3/20 22	NOMIN A AJUSTE S REGUL ACION IESS	FEBR ERO	0	0	69	<input checked="" type="checkbox"/>	2022	FEBR ERO	GEN ERA DO	NO MI NA
1 1 0	33	577 629 4	GRUPO 51.-140- 6677 DIRECCI ON DISTRIT AL 13D12 ROCAFU ERTE TOSAGU AE DUCACI ON.-	17/0 3/20 22	17/03 /2022	17/0 3/20 22	NOMIN A AJUSTE S REGUL ACION IESS	ENER O	0	0	68	<input checked="" type="checkbox"/>	2022	ENER O	GEN ERA DO	NO MI NA

Ministerio de Educación

Dirección: Cdla. San José, Primera y Cuarta Transversal.
Código postal: 130111 / Portoviejo - Ecuador
Teléfono: 593-2-396-1300 / www.educacion.gob.ec

			PAGO DE NOMINA DE RETROACTIVO DE FONDOS DE RESERVA DEL MES DE ENERO 2022 POR RECATEGORIZACION DE LA J A LA SEGUN MEMORANDO N MINEDU C-CZ4-13D12-2022-0211-M													
111	32	5774335	GRUPO 51.- 140-6677 DIRECCION DISTRITAL 13D12 ROCAFUERTE TOSAGUA EDUCACION.- PAGO DEL MES DE FEBRERO 2022 POR RETROACTIVO POR RECATEGORIZACION DE LA J A LA G A UN DOCENTE SEGUN RESOLUCION NRO. MINEDU C-SDPE-2022-00004-R Y MINEDU C-CZ4-13D12-2022-0211-M	10/03/2022	16/03/2022	16/03/2022	NOMINA AJUSTES REGULACION IESS	MARZO	0	0	64	<input checked="" type="checkbox"/>	2022	FEBRERO	GENERADO	NOMINA
112	31	5774327	GRUPO 51.- 140-6677 DIRECCION DISTRITAL 13D12	10/03/2022	16/03/2022	16/03/2022	NOMINA AJUSTES REGULACION IESS	MARZO	0	0	63	<input checked="" type="checkbox"/>	2022	ENERO	GENERADO	NOMINA

Ministerio de Educación

Dirección: Cdla. San José, Primera y Cuarta Transversal.
Código postal: 130111 / Portoviejo - Ecuador
Teléfono: 593-2-396-1300 / www.educacion.gob.ec

			ROCAFU ERTE TOSAGU A EDUCAC ION.- PAGO DE RETROA CTIVO DEL MES DE ENERO 2022 POR RECATE GORIZA CION DE LA J A LA G SEGUN SEGUN RESOLU CION NRO. MINEDU C-SDPE- 2022- 00004-R Y MINEDU C-CZ4- 13D12- 2022- 0211-M													
1 1 3	30	577 402 9	GRUPO 51.- 140- 6677 DIRECCI ON DISTRIT AL 13D12 ROCAFU ERTE TOSAGU A EDUCAC ION.- PAGO DE RETROA CTIVO DEL MES DE DICIEMB RE 2021 AL DOCENT E QUE RECATE GORIZO DE CATEGO RIA J A LA G SEGUN RESOLU CION NRO. MINEDU C-SDPE- 2022- 00004-R	10/0 3/20 22	25/04 /2022	25/0 4/20 22	DEUDA ANIOS ANTERI ORES G.99	ENER O	0	0	101	<input checked="" type="checkbox"/>	2021	DICIE MBR E	GEN ERA DO	NO MI NA
1 1 4	29	577 402 5	GRUPO 51.- 140- 6677 DIRECCI	10/0 3/20 22	25/04 /2022	25/0 4/20 22	DEUDA ANIOS ANTERI	ENER O	0	0	100	<input checked="" type="checkbox"/>	2021	NOVI EMB RE	GEN ERA DO	NO MI NA

Ministerio de Educación

Dirección: Cdla. San José, Primera y Cuarta Transversal.
Código postal: 130111 / Portoviejo - Ecuador
Teléfono: 593-2-396-1300 / www.educacion.gob.ec

			ON DISTRIT AL 13D12 ROCAFU ERTE TOSAGU A EDUCAC ION.- PAGO DE RETROA CTIVO DEL MES DE NOVIEM BRE 2021 AL DOCENT E QUE RETACTION GORIZO DE CATEGOR IA J A LA G SEGUN RESOLU CION NRO. MINEDU C-SDPE- 2022- 00004-R				ORES G.99									
1 1 5	28	577 402 3	GRUPO 51.- 140- 6677 DIRECCI ON DISTRIT AL 13D12 ROCAFU ERTE TOSAGU A EDUCAC ION.- PAGO DE RETROA CTIVO DEL MES DE OCTUBR E 2021 AL DOCENT E QUE RETACTION GORIZO DE CATEGOR IA J A LA G SEGUN RESOLU CION NRO. MINEDU C-SDPE- 2022- 00004-R	10/0 3/20 22	25/04 /2022	25/0 4/20 22	DEUDA ANIOS ANTERI ORES G.99	FEBR ERO	0	0	99	<input checked="" type="checkbox"/>	2021	OCT UBRE	GEN ERA DO	NO MI NA
1 1 6	27	577 401 9	GRUPO 51.- 140- 6677 DIRECCI	10/0 3/20 22	25/04 /2022	25/0 4/20 22	DEUDA ANIOS ANTERI	FEBR ERO	0	0	98	<input checked="" type="checkbox"/>	2021	SEPTI EMB RE	GEN ERA DO	NO MI NA

Ministerio de Educación

Dirección: Cdla. San José, Primera y Cuarta Transversal.
Código postal: 130111 / Portoviejo - Ecuador
Teléfono: 593-2-396-1300 / www.educacion.gob.ec

			ON DISTRIT AL 13D12 ROCAFU ERTE TOSAGU A EDUCAC ION.- PAGO DE RETROA CTIVO DEL MES DE SEPTIEM BRE 2021 AL DOCENT E QUE RETACTION GORIZO DE CATEGOR IA J A LA G SEGUN RESOLU CION NRO. MINEDU C-SDPE- 2022- 00004-R				ORES G.99									
1 1 7	26	577 401 6	GRUPO 51.- 140- 6677 DIRECCI ON DISTRIT AL 13D12 ROCAFU ERTE TOSAGU A EDUCAC ION.- PAGO DE RETROA CTIVO DEL MES DE AGOSTO 2021 AL DOCENT E QUE RETACTION GORIZO DE CATEGOR IA J A LA G SEGUN RESOLU CION NRO. MINEDU C-SDPE- 2022- 00004-R	10/0 3/20 22	25/04 /2022	25/0 4/20 22	DEUDA ANIOS ANTERI ORES G.99	MAR ZO	0	0	97	<input checked="" type="checkbox"/>	2021	AGO STO	GEN ERA DO	NO MI NA
1 1 8	25	577 401 5	GRUPO 51.- 140- 6677 DIRECCI ON	10/0 3/20 22	25/04 /2022	25/0 4/20 22	DEUDA ANIOS ANTERI	MAR ZO	0	0	96	<input checked="" type="checkbox"/>	2021	JULIO	GEN ERA DO	NO MI NA

Ministerio de Educación

Dirección: Cdla. San José, Primera y Cuarta Transversal.
Código postal: 130111 / Portoviejo - Ecuador
Teléfono: 593-2-396-1300 / www.educacion.gob.ec

			DISTRIT AL 13D12 ROCAFU ERTE TOSAGU A EDUCAC ION.- PAGO DE RETROA CTIVO DEL MES DE JULIO 2021 AL DOCENT E QUE RETACTION GORIZO DE CATEGO RIA J A LA G SEGUN RESOLU CION NRO. MINEDU C-SDPE- 2022- 00004-R				ORES G.99									
1 1 9	24	577 401 1	GRUPO 51.- 140- 6677 DIRECCI ON DISTRIT AL 13D12 ROCAFU ERTE TOSAGU A EDUCAC ION.- PAGO DE RETROA CTIVO DEL MES DE JUNIO 2021 AL DOCENT E QUE RETACTION GORIZO DE CATEGO RIA J A LA G SEGUN RESOLU CION NRO. MINEDU C-SDPE- 2022- 00004-R	10/0 3/20 22	25/04 /2022	25/0 4/20 22	DEUDA ANIOS ANTERI ORES G.99	ABRI L	0	0	95	<input checked="" type="checkbox"/>	2021	JUNI O	GEN ERA DO	NO MI NA
1 2 0	23	577 400 8	GRUPO 51.- 140- 6677 DIRECCI ON DISTRIT AL 13D12	10/0 3/20 22	25/04 /2022	25/0 4/20 22	DEUDA ANIOS ANTERI ORES G.99	ABRI L	0	0	94	<input checked="" type="checkbox"/>	2021	MAY O	GEN ERA DO	NO MI NA

Ministerio de Educación

Dirección: Cdla. San José, Primera y Cuarta Transversal.
Código postal: 130111 / Portoviejo - Ecuador
Teléfono: 593-2-396-1300 / www.educacion.gob.ec

			ROCAFU ERTE TOSAGU A EDUCAC ION.- PAGO DE RETROA CTIVO DEL MES DE MAYO 2021 AL DOCENT E QUE RETACTION GORIZO DE CATEGOR IA J A LA G SEGUN RESOLU CION NRO. MINEDU C-SDPE- 2022- 00004-R													
1 2 1	22	577 400 6	GRUPO 51.- 140- 6677 DIRECCI ON DISTRIT AL 13D12 ROCAFU ERTE TOSAGU A EDUCAC ION.- PAGO DE RETROA CTIVO DEL MES DE ABRIL 2021 AL DOCENT E QUE RETACTION GORIZO DE CATEGOR IA J A LA G SEGUN RESOLU CION NRO. MINEDU C-SDPE- 2022- 00004-R	10/0 3/20 22	25/04 /2022	25/0 4/20 22	DEUDA ANIOS ANTERI ORES G.99	ABRI L	0	0	93	<input checked="" type="checkbox"/>	2021	ABRI L	GEN ERA DO	NO MI NA
1 2 2	21	577 400 3	GRUPO 51.- 140- 6677 DIRECCI ON DISTRIT AL 13D12 ROCAFU ERTE	10/0 3/20 22	25/04 /2022	25/0 4/20 22	DEUDA ANIOS ANTERI ORES G.99	MAR ZO	0	0	92	<input checked="" type="checkbox"/>	2021	MAR ZO	GEN ERA DO	NO MI NA

Ministerio de Educación

Dirección: Cdla. San José, Primera y Cuarta Transversal.
Código postal: 130111 / Portoviejo - Ecuador
Teléfono: 593-2-396-1300 / www.educacion.gob.ec

			TOSAGU A EDUCAC ION.- PAGO DE RETROA CTIVO DEL MES DE MARZO 2021 AL DOCENT E QUE RETACTION GORIZO DE CATEGOR IA J A LA G SEGUN RESOLU CION NRO. MINEDU C-SDPE- 2022- 00004- R.-													
1 2 3	20	577 400 1	GRUPO 51.- 140- 6677 DIRECCI ON DISTRIT AL 13D12 ROCAFU ERTE TOSAGU A EDUCAC ION.- PAGO DE RETROA CTIVO DEL MES DE FEBRER O 2021 AL DOCENT E QUE RETACTION GORIZO DE CATEGOR IA J A LA G SEGUN RESOLU CION NRO. MINEDU C-SDPE- 2022- 00004-R	10/0 3/20 22	25/04 /2022	25/0 4/20 22	DEUDA ANIOS ANTERI ORES G.99	FEBR ERO	0	0	91	<input checked="" type="checkbox"/>	2021	FEBR ERO	GEN ERA DO	NO MI NA
1 2 4	19	577 133 5	GRUPO 51.- 1406677 DIRECCI ON DISTRIT AL 13D12 ROCAFU ERTE	07/0 3/20 22	10/03 /2022	10/0 3/20 22	DECIM O CUART O ANUAL LOSEP Y OTRAS LEYES	MAR ZO	0	0	61	<input type="checkbox"/>	2022	MAR ZO	GEN ERA DO	NO MI NA

Ministerio de Educación

Dirección: Cdla. San José, Primera y Cuarta Transversal.
Código postal: 130111 / Portoviejo - Ecuador
Teléfono: 593-2-396-1300 / www.educacion.gob.ec

			TOSAGU A EDUCAC ION.- PAGO DE NOMIN A DEL DECIMO CUARTO SUELDO 2022 AL LOSEP Y OTRAS LEYES SEGUN MEMOR ANDO N MINEDU C-CZ4- 13D12- 2022- 0188-M													
1 2 5	18	577 133 1	GRUPO 51.- 140- 6677 DIRECCI ON DISTRIT AL 13D12 ROCAFU ERTE TOSAGU A EDUCAC ION.- PAGO DEL DECIMO CUARTO SUELDO 2022 AL PERSON AL DEL CODIGO DE TRABAJ O SEGUN MEMOR ANDO N MINEDU C-CZ4- 13D12- 2022- 0188-M	07/0 3/20 22	10/03 /2022	10/0 3/20 22	DECIM O CUART O ANUAL CODIG O DE TRABAJ O	MAR ZO	0	0	60	<input type="checkbox"/>	2022	MAR ZO	GEN ERA DO	NO MI NA
1 2 6	17	577 046 6	GRUPO 51.- 140- 6677 DIRECCI ON DISTRIT AL 13D12 ROCAFU ERTE TOSAGU A EDUCAC ION.- PAGO DE NOMIN A DE FONDOS DE RESERV	04/0 3/20 22	04/03 /2022	04/0 3/20 22	FONDO S DE RESERV A	FEBR ERO	0	0	50	<input checked="" type="checkbox"/>	2022	FEBR ERO	GEN ERA DO	NO MI NA

Ministerio de Educación

Dirección: Cdla. San José, Primera y Cuarta Transversal.
Código postal: 130111 / Portoviejo - Ecuador
Teléfono: 593-2-396-1300 / www.educacion.gob.ec

			A MES DE FEBRERO DE 2022 SEGUN MEMORANDO N MINEDUC-CZ4-13D12-2022-0172-M													
127	16	5766776	GRUPO 51.- 140-6677 DIRECCION DISTRITAL 13D12 ROCAFUERTE TOSAGUA EDUCACION.- PAGO DE NOMINA DE LIQUIDACION DE HABERES POR DECIMO TERCERO CUARTO Y FONDOS DE RESERVA FUNCIONARIOS QUE RENUNCIARON Y JUBILADA DEL 31 DE ENERO 2022 SEGUN MEMORANDO N MINEDUC-CZ4-13D12-2022-0148-M.-	22/02/2022	23/02/2022	23/02/2022	LIQUIDACION DE HABERES PENDIENTES	FEBRERO	0	0	40	<input type="checkbox"/>	2022	FEBRERO	GENERADO	NOMINA
128	15	5766391	GRUPO 58.- 140-6677 DIRECCION DISTRITAL 13D12 ROCAFUERTE TOSAGUA EDUCACION.- PAGO	22/02/2022	04/03/2022	04/03/2022	DECIMO TERCERO Y CUARTO MENSUAL JUBILADOS	FEBRERO	0	0	49	<input type="checkbox"/>	2022	FEBRERO	GENERADO	NOMINA

Ministerio de Educación

Dirección: Cdla. San José, Primera y Cuarta Transversal.
Código postal: 130111 / Portoviejo - Ecuador
Teléfono: 593-2-396-1300 / www.educacion.gob.ec

			DE NOMIN A DE DECIMO S MENSU ALIZADO S JUBILAD OS MES DE FEBRER O 2022 SEGUN AUTORI ZACION CON MEMOR ANDO N MINEDU C-CZ4- 13D12- 2022- 0153- M.-													
1 2 9	14	576 639 0	GRUPO 58.- 140- 6677 DIRECCI ON DISTRIT AL 13D12 ROCAFU ERTE TOSAGU A EDUCAC ION.- PAGO DE NOMIN A NORMA L JUBILAD OS MES DE FEBRER O 2022 SEGUN AUTORI ZACION CON MEMOR ANDO N MINEDU C-CZ4- 13D12- 2022- 0153- M.-	22/0 2/20 22	23/02 /2022	23/0 2/20 22	NOMIN A NORM AL JUBILA DOS	FEBR ERO	0	0	39	<input type="checkbox"/>	2022	FEBR ERO	GEN ERA DO	NO MI NA
1 3 0	13	576 638 5	GRUPO 51.- FTE202.- 140- 6677 DIRECCI ON DISTRIT AL 13D12 ROCAFU ERTE TOSAGU A EDUCAC ION.-	22/0 2/20 22	23/02 /2022	23/0 2/20 22	DECIM O TERCER O Y CUART O MENSU ALIZAD OS	FEBR ERO	0	0	38	<input type="checkbox"/>	2022	FEBR ERO	GEN ERA DO	NO MI NA

Ministerio de Educación

Dirección: Cdla. San José, Primera y Cuarta Transversal.
Código postal: 130111 / Portoviejo - Ecuador
Teléfono: 593-2-396-1300 / www.educacion.gob.ec

			PAGO DE NOMINAS DE DECIMOS MENSUALIZADOS MES DE FEBRERO 2022 SEGUN AUTORIZACION CON MEMORANDUM MINEDUC-CZ4-13D12-2022-0153-M.-													
131	12	5766377	GRUPO 51 FTE202.-140-6677 DIRECCION DISTRITAL 13D12 ROCAFU ERTE TOSAGUA EDUCACION.- PAGO DE NOMINA DE SUBSIDIO MES DE FEBRERO 2022 AL PERSONAL DEL CODIGO DE TRABAJO SEGUN AUTORIZACION CON MEMORANDUM MINEDUC-CZ4-13D12-2022-0153-M.-	22/02/2022	23/02/2022	23/02/2022	NOMINA NORMAL SUBSIDIOS	FEBRERO	0	0	37	<input type="checkbox"/>	2022	FEBRERO	GENERADO	NOMINA
132	11	5766372	GRUPO 51 FTE202.-140-6677 DIRECCION DISTRITAL 13D12	22/02/2022	23/02/2022	23/02/2022	NOMINA NORMAL	FEBRERO	0	0	36	<input type="checkbox"/>	2022	FEBRERO	GENERADO	NOMINA

Ministerio de Educación

Dirección: Cdla. San José, Primera y Cuarta Transversal.
Código postal: 130111 / Portoviejo - Ecuador
Teléfono: 593-2-396-1300 / www.educacion.gob.ec

			ROCAFU ERTE TOSAGU A EDUCAC ION.- PAGO DE NOMIN A NORMA LA LOS DOCENT ES POR CONTRA TO MES DE FEBRER O 2022 SEGUN AUTORI ZACION CON MEMOR ANDO N MINEDU C-CZ4- 13D12- 2022- 0153-M													
1 3 3	10	576 636 7	GRUPO 51- FTE001.- 140- 6677 DIRECCI ON DISTRIT AL 13D12 ROCAFU ERTE TOSAGU A EDUCAC ION.- PAGO DE NOMIN AS AL PERSON AL DE NOMBR AMIENT O Y CONTRA TOS LOSEPT MES DE FEBRER O 2022, SEGUN AUTORI ZACION CON MEMOR ANDO N MINEDU C-CZ4- 13D12- 2022- 0153- M.-	22/0 2/20 22	23/02 /2022	23/0 2/20 22	NOMIN A NORM AL	FEBR ERO	0	0	35	<input type="checkbox"/>	2022	FEBR ERO	GEN ERA DO	NO MI NA
1 3 4	9	576 377 8	GRUPO 51.- 140- 6677 DIRECCI ON	15/0 2/20 22	15/02 /2022	15/0 2/20 22	LIQUID ACION DE HABER ES	FEBR ERO	0	0	21	<input type="checkbox"/>	2022	FEBR ERO	GEN ERA DO	NO MI NA

Ministerio de Educación

Dirección: Cdla. San José, Primera y Cuarta Transversal.
Código postal: 130111 / Portoviejo - Ecuador
Teléfono: 593-2-396-1300 / www.educacion.gob.ec

			DISTRIT AL 13D12 ROCAFU ERTE TOSAGU A EDUCAC ION.- PAGO DE LIQUIDA CION DE HABERE S CORRES PONDIE NTE AL DECIMO TERCER O Y CUARTO SUELDO A LA DOCENT E MERA SAMPED RO DIANA EDIT SEGUN AUTORI ZACION CON MEMOR ANDO NRO. MINEDU C-CZ4- 13D12- UDF- 2022- 0027- M.-				PENDIE NTES									
1 3 5	8	576 152 7	GRUPO 51.- 140- 6677 DIRECCI ON DISTRIT AL 13D12 ROCAFU ERTE TOSAGU A EDUCAC ION.- PAGO DE NOMIN A DE FONDOS DE RESERV A MES DE ENERO 2022 A LOS FUNCIO NARIOS DE ESTA ENTIDA D SEGUN AUTORI ZACION CON	08/0 2/20 22	14/02 /2022	14/0 2/20 22	FONDO S DE RESERV A	ENER O	0	0	20	<input checked="" type="checkbox"/>	2022	ENER O	GEN ERA DO	NO MI NA

Ministerio de Educación

Dirección: Cdla. San José, Primera y Cuarta Transversal.
Código postal: 130111 / Portoviejo - Ecuador
Teléfono: 593-2-396-1300 / www.educacion.gob.ec

			MEMORANDO N MINEDUC-CZ4-13D12-2022-0122-M.-													
136	7	5761001	GRUPO 51.- 140-6677 DIRECCION DISTRITAL 13D12 ROCAFU ERTE TOSAGUA EDUCACION.- PAGO DE 17 DIAS DE ENERO 2022 A LA DOCENTE QUE RENUNCIO VOLUNTARIA MERA SAMPEDRO DIANA EDIT SEGUN AUTORIZACION CON MEMORANDO NRO. MINEDUC-CZ4-13D12-2022-0099-M	07/02/2022	10/02/2022	10/02/2022	LIQUIDACION DE HABERES PENDIENTES	ENERO	0	0	19	<input checked="" type="checkbox"/>	2022	ENERO	GENERADO	NO MINA
137	6	5760588	GRUPO 51.- 140-6677 DIRECCION DISTRITAL 13D12 ROCAFU ERTE TOSAGUA EDUCACION.- PAGO POR DIFERENCIA POR REVALORIZACION DE SUELDO DEL MES DE ENERO 2022 AL SR.	04/02/2022	04/02/2022	04/02/2022	NOMINA AJUSTES REGULACION IESS	ENERO	0	0	16	<input checked="" type="checkbox"/>	2022	ENERO	GENERADO	NO MINA

Ministerio de Educación

Dirección: Cdla. San José, Primera y Cuarta Transversal.
Código postal: 130111 / Portoviejo - Ecuador
Teléfono: 593-2-396-1300 / www.educacion.gob.ec

			VERA LOPEZ CESAR EDUARDO SEGUN QUINTO CONTRA TO COLECTI VO Y AUTORI ZADO MEDIAN TE MEMOR ANDO N MINEDU C-CZ4- 13D12- 2022- 0096-M													
1 3 8	5	575 844 9	GRUPO 51.- 140- 6677 DIRECCI ON DISTRIT AL 13D12 ROCAFU ERTE TOSAGU A EDUCAC ION.- PAGO DE NOMIN A DE SUBSIDI O MES DE ENERO 2022 AL PERSON AL DEL CODIGO DE TRABAJ O SEGUN AUTORI ZACION CON MEMOR ANDO N MINEDU C-CZ4- 13D12- 2022- 0079-M	28/0 1/20 22	28/01 /2022	28/0 1/20 22	NOMIN A NORM AL SUBSID IOS	ENER O	0	0	9	<input type="checkbox"/>	2022	ENER O	GEN ERA DO	NO MI NA
1 3 9	4	575 828 4	GRUPO 51.- 140- 6677 DIRECCI ON DISTRIT AL 13D12 ROCAFU ERTE TOSAGU A EDUCAC ION.- PAGO DE	28/0 1/20 22	28/01 /2022	28/0 1/20 22	DECIM O TERCER O Y CUART O MENSU ALIZAD OS	ENER O	0	0	8	<input type="checkbox"/>	2022	ENER O	GEN ERA DO	NO MI NA

Ministerio de Educación

Dirección: Cdla. San José, Primera y Cuarta Transversal.
Código postal: 130111 / Portoviejo - Ecuador
Teléfono: 593-2-396-1300 / www.educacion.gob.ec

			NOMIN A DE DECIMO S MENSU ALIZADO S MES DE ENERO 2022 SEGUN AUTORI ZACION CON MEMOR ANDO N MINEDU C-CZ4- 13D12- 2022- 0079-M													
1 4 0	3	575 825 2	GRUPO 58.- 140- 6677 DIRECCI ON DISTRIT AL 13D12 ROCAFU ERTE TOSAGU A EDUCAC ION.- PAGO DE NOMIN A DE DECIMO S MENSU ALIZADO S JUBILAD OS MES DE ENERO 2022, SEGUN AUTORI ZACION CON MEMOR ANDO N MINEDU C-CZ4- 13D12- 2022- 0079-M	28/0 1/20 22	01/02 /2022	01/0 2/20 22	DECIM O TERCER O Y CUART O MENSU AL JUBILA DOS	ENER O	0	0	11	<input type="checkbox"/>	2022	ENER O	GEN ERA DO	NO MI NA
1 4 1	2	575 817 7	GRUPO 58.- 140- 6677 DIRECCI ON DISTRIT AL 13D12 ROCAFU ERTE TOSAGU A EDUCAC ION.- PAGO DE NOMIN A	28/0 1/20 22	28/01 /2022	28/0 1/20 22	NOMIN A NORM AL JUBILA DOS	ENER O	0	0	7	<input type="checkbox"/>	2022	ENER O	GEN ERA DO	NO MI NA

Ministerio de Educación

Dirección: Cdla. San José, Primera y Cuarta Transversal.
Código postal: 130111 / Portoviejo - Ecuador
Teléfono: 593-2-396-1300 / www.educacion.gob.ec

			NORMA L JUBILAD OS MES DE ENERO 2022 SEGUN AUTORI ZACION CON MEMOR ANDO N MINEDU C-CZ4- 13D12- 2022- 0079-M													
1 4 2	1	575 810 8	GRUPO 51.- 140- 6677 DIRECCI ON DISTRIT AL 13D12 ROCAFU ERTE TOSAGU A EDUCAC ION.- PAGO DEL MES DE ENERO 2022 A LOS FUNCIO NARIOS DE NOMBR AMIENT OS Y CONTRA TOS SEGUN AUTORI ZACION CON MEMOR ANDO N MINEDU C-CZ4- 13D12- 2022- 0079-M	28/0 1/20 22	28/01 /2022	28/0 1/20 22	NOMIN A NORM AL	ENER O	0	0	6	<input type="checkbox"/>	2022	ENER O	GEN ERA DO	NO MI NA

y ESIGEF, concerniente a desembolsos por servicios básicos, compra de materiales de oficina, servicios de seguridad y aseo, mantenimientos de aires acondicionados, equipos informáticos y otros dispendios realizados a favor de los niños y adolescentes de esta Dirección Distrital, para lo cual se detallan a continuación los valores cancelados en el periodo correspondiente de enero a diciembre de 2022:

No. CUR	No. Or. g.	No. Ex. p.	Elaborado	REG	MOD	GAS	Descripción	Mont o Gast o	IVA	Líqui do a Paga r	Estad o	A P	Transferencia al BCE		
													Entre gada	Recha zada	Confir mada
29	26	21	18/02/ 2022	DEV	NO R	OG A	EMPRESA PUBLICA DE AGUA POTABLE Y	350.0 6	0	350.0 6	<input checked="" type="checkbox"/>	<input checked="" type="checkbox"/>		0	<input type="checkbox"/>

Ministerio de Educación

Dirección: Cdla. San José, Primera y Cuarta Transversal.
Código postal: 130111 / Portoviejo - Ecuador
Teléfono: 593-2-396-1300 / www.educacion.gob.ec

							ALCANTARILLADO DEL CANTON ROCAFUERTE EPAPAR: DEVENGADO DE PAGO POR EL SERVICIO DE AGUA POTABLE DEL MES DE ENERO 2022 DE LAS INSTITUCIONES DE ROCAFUERTE DEL DISTRITO SEGÚN AUTORIZACIÓN CON MEMORANDO N° MINEDUC-CZ4-13D12-2022-0133-M.-				APROBADO				350.06
28	25	20	18/02/2022	DEV	NO R	OG A	JUNTA ADMINISTRADORA DE AGUA POTABLE DE LA COMUNIDAD VALDEZ: DEVENGADO DE PAGO POR EL SERVICIO DE AGUA PPOTABLE DE LOS MESES DE ENERO A DICIEMBRE 2020, ENERO A DICIEMBRE 2021 Y ENERO 2022 DE LA U.E. BLANCA CUADROS DEL DISTRITO SEGÚN AUTORIZACIÓN CON MEMORANDO N° MINEDUC-CZ4-13D12-2022-0111-M.-	236.7	0	236.7	APROBADO	<input checked="" type="checkbox"/>	<input checked="" type="checkbox"/>	0	236.7
27	24	19	18/02/2022	DEV	NO R	OG A	JUNTA ADMINISTRADORA DE AGUA POTABLE DE LA COMUNIDAD DE SOSOTE DEL CANTON ROCAFUERTE:	115	0	115	APROBADO	<input checked="" type="checkbox"/>	<input checked="" type="checkbox"/>	0	115

Ministerio de Educación

Dirección: Cdla. San José, Primera y Cuarta Transversal.
Código postal: 130111 / Portoviejo - Ecuador
Teléfono: 593-2-396-1300 / www.educacion.gob.ec

							DEVENGADO DE PAGO POR EL SERVICIO DE AGUA POTABLE DE LOS MESES DE OCTUBRE, NOVIEMBRE Y DICIEMBRE 2021 Y ENERO 2022 DE LA U.E.SIMON BOLIVAR DEL DISTRITO SEGÚN MEMORANDO N° MINEDUC-CZ4-13D12-2022-0109-M.-								
18	5	4	07/02/2022	DE V	NO R	OG A	EMPRESA ELECTRICA PUBLICA ESTRATEGICA CORPORACION NACIONAL DE ELECTRICIDAD CNEL EP: DEVENGADO DE PAGO POR EL SERVICIO ENERGIA ELECTRICA DE LAS I.E. Y DIRECCIÓN DISTRITAL 13D12 MES DE DICIEMBRE 2021, SEGÚN AUTORIZACIÓN CON Memorando Nro. MINEDUC-CZ4-13D12-2022-0077-M	2,514.87	0	2,514.87	APROBADO	<input checked="" type="checkbox"/>	<input checked="" type="checkbox"/>	0	2,514.87
17	4	3	07/02/2022	DE V	NO R	OG A	CORPORACION NACIONAL DE TELECOMUNICACIONES CNT EP: DEVENGADO DE PAGO POR EL SERVICIO DE TELECOMUNICACIONES MES DE DICIEMBRE 2021 DE LAS I.E. Y DIRECCIÓN DISTRITAL SEGÚN AUTORIZACIÓN CON Memorando Nro. MINEDUC-CZ4-13D12-2022-0070-M	803.68	96.4	900.08	APROBADO	<input checked="" type="checkbox"/>	<input checked="" type="checkbox"/>	0	900.08
12	4	3	02/02/2022	DE V	NO R	OG A	CORPORACION NACIONAL DE TELECOMUNICACIONES	803.68	-96.46	707.22	ERRADO	<input type="checkbox"/>	<input type="checkbox"/>		

Ministerio de Educación

Dirección: Cdla. San José, Primera y Cuarta Transversal.
Código postal: 130111 / Portoviejo - Ecuador
Teléfono: 593-2-396-1300 / www.educacion.gob.ec

							CACIONES CNT EP: DEVENGADO DE PAGO POR EL SERVICIO DE TELECOMUNI CACIONES MES DE DICIEMBRE 2021 DE LAS I.E. Y DIRECCIÓN DISTRITAL SEGÚN AUTORIZACIÓ N CON Memorando Nro. MINEDUC- CZ4-13D12- 2022-0070-M								
10	3	2	31/01/ 2022	DE V	NO R	OG A	EMPRESA PUBLICA MUNICIPAL MANCOMUNA DA DE AGUA POTABLE DE LOS CANTONES BOLIVAR, JUNIN, SAN VICENTE, SUCRE Y TOSAGUA EMMAP EP: DEVENGADO DE PAGO POR EL SERVICIO DE AGUA POTABLE DE LAS I.E. Y DIRECCIÓN DISTRITAL MES DE DICIEMBRE 2021, SEGÚN Memorando Nro. MINEDUC- CZ4-13D12- 2022-0069-M	526.8 6	0	526.8 6	APROB ADO	<input checked="" type="checkbox"/>	<input checked="" type="checkbox"/>	0	526.86
2	1	1	28/01/ 2022	DE V	NO R	OG A	EMPRESA PUBLICA DE AGUA POTABLE Y ALCANTARILL ADO DEL CANTON ROCAFUERTE EPAPAR: DEVENGADO DE PAGO POR EL SERVICIO DE AGUA POTABLE MES DE DICIEMBRE 2021 DE LA I.E. DE LA DIRECCIÓN DISTRITAL SEGÚN AUTORIZACIÓ N CON MEMORANDO N° MINEDUC-	225.3 6	0	225.3 6	APROB ADO	<input checked="" type="checkbox"/>	<input checked="" type="checkbox"/>	0	225.36

Ministerio de Educación

Dirección: Cdla. San José, Primera y Cuarta Transversal.
Código postal: 130111 / Portoviejo - Ecuador
Teléfono: 593-2-396-1300 / www.educacion.gob.ec

							CZ4-13D12-2022-0071-M-									
47	46	31	25/02/2022	DEV	NOR	OGA	EMPRESA PUBLICA MUNICIPAL MANCOMUNADA DE AGUA POTABLE DE LOS CANTONES BOLIVAR, JUNIN, SAN VICENTE, SUCRE Y TOSAGUA EMMAP EP: DEVENGADO DE PAGO POR EL SERVICIO DE AGUA P. DEL MES DE ENERO 2022 DE LAS I.E. Y DISTRITO SEGUN Memorando Nro. MINEDUC-CZ4-13D12-2022-0145-M.-	321.78	0	321.78	<input checked="" type="checkbox"/> APROBADO	<input checked="" type="checkbox"/>		0	321.78	
45	44	30	25/02/2022	DEV	NOR	OGA	CUSTODIA Y VIGILANCIA CUSVIG CIA.LTDA: DEVENGADO DE PAGO POR EL SERVICIO DE SEGURIDAD DE SEGÚN CONTRATO N° 13D12-2021-0004 POR EL MES DE ENERO DE 2022, SEGÚN AUTORIZACIÓN DE MEMORANDO N° MINEDUC-CZ4-13D12-2022-0150-M	3,388.77	406.65	3,354.88	APROBADO	<input checked="" type="checkbox"/> <input checked="" type="checkbox"/>		0	3,354.88	
43	15	12	25/02/2022	DEV	NOR	OGA	ASEGURADOR A DEL SUR C. A.: DEVENGADO DE PAGO PARA CONTRATACION DE POLIZA DE SEGUROS DE FIDELIDAD PARA EL PERSONAL DE LA DIRECCION	1,187.29	142.48	1,327.78	APROBADO	<input checked="" type="checkbox"/> <input checked="" type="checkbox"/>		0	1,327.78	

Ministerio de Educación

Dirección: Cdla. San José, Primera y Cuarta Transversal.
Código postal: 130111 / Portoviejo - Ecuador
Teléfono: 593-2-396-1300 / www.educacion.gob.ec

							DIDSTRITL 13D12 ROCAFUERTE- TOSAGUA- EDUCACION, SEGÚN Memorando Nro. MINEDUC- CZ4-13D12- 2022-0138-M									
42	41	29	25/02/ 2022	DE V	NO R	OG A	JUNTA ADMINISTRAD ORA DE AGUA POTABLE Y SANEAMIENT O DE LA COMUNIDAD EL PUEBLITO PARROQUIA Y CANTON ROCAFUERTE: DEVENGADO DE PAGO POR EL SERVICIO DE AGUA P. NOVIEMBRE Y DICIEMBRE 2020, ENERO A DICIEMBRE 2021 Y ENERO 2022 DE LA U.E. DEL SITIO EL PUEBLITO SEGÚN MEMORANDO N°MINEDUC- CZ4-13D12- 2022-0157-M	132.4 7	0	132.4 7	APROB ADO	<input checked="" type="checkbox"/>	<input checked="" type="checkbox"/>	0	132.47	
34	23	18	21/02/ 2022	DE V	NO R	OG A	CORPORACIO N NACIONAL DE TELECOMUNI CACIONES CNT EP: DEVENGADO DE PAGO POR EL SERVICIO DE TELEFONO E INTERNET DEL DISTRITO Y DE LAS I.E. DEL MES DE ENERO 2022, SEGÚN Memorando Nro. MINEDUC- CZ4-13D12- 2022-0144- M.-	803.6	96.3 9	899.9 9	APROB ADO	<input checked="" type="checkbox"/>	<input checked="" type="checkbox"/>	0	899.99	
33	15	12	18/02/ 2022	DE V	NO R	OG A	ASEGURADOR A DEL SUR C. A.: DEVENGADO DE PAGO PARA LA CONTRATACIO N DE POLIZA DE SEGUROS DE FIDELIDAD PARA EL PERSONAL DE LA DIRECCION DIDSTRITL 13D12 ROCAFUERTE-	1,187 .29	142. 48	1,327 .78	ERRAD O	<input type="checkbox"/>	<input type="checkbox"/>			

Ministerio de Educación

Dirección: Cdla. San José, Primera y Cuarta Transversal.
Código postal: 130111 / Portoviejo - Ecuador
Teléfono: 593-2-396-1300 / www.educacion.gob.ec

							TOSAGUA- EDUCACION, SEGÚN Memorando Nro. MINEDUC- CZ4-13D12- 2022-0138-M								
32	31	22	18/02/ 2022	DE V	NO R	OG A	CEDENO CEVALLOS LISTER ANILIO: DEVENGADO DE PAGO POR EL SERVICIO DE ASEO DE LA DIRECCIÓN DISTRITAL 13D12 ROCAFUERTE TOSAGUA EDUCACIÓN SEGÚN CONTRATO N° 13D12-2021- 3404 POR EL MES DE ENERO DE 2022, SEGÚN MEMORANDO N° MINEDUC- CZ4-3D12- 2022-0135- M.-	438.6	52.6 3	434.2 1	APROB ADO	<input checked="" type="checkbox"/>	<input checked="" type="checkbox"/>	0	434.21
30	22	17	18/02/ 2022	DE V	NO R	OG A	EMPRESA ELECTRICA PUBLICA ESTRATEGICA CORPORACIO N NACIONAL DE ELECTRICIDAD CNEL EP: DEVENGADO DE PAGO POR EL SERVICIO DE ENERGIA ELECTRICA MES DE DICIEMBRE 2021 DEL DISTRITO E INSTITUCIONE S EDUCATIVAS, SEGÚN AUTORIZACIÓ N CON MEMORANDO N° MINEDUC- CZ4-13D12- 2022-0110- M.-	127.6 1	0	127.6 1	APROB ADO	<input checked="" type="checkbox"/>	<input checked="" type="checkbox"/>	0	127.61
66	65	41	16/03/ 2022	DE V	NO R	OG A	SIPE C.L.: DEVENGADO DE PAGO POR 28 DIAS DEL MES DE FEBRERO 2022 DEL SERVICIO DE SEGURIDAD DE LAS I.E DE ESTA DIRECCIÓN DISTRITAL SEGÚN FACTURA N°	45,60 9.45	5,47 3.13	45,15 3.36	<input checked="" type="checkbox"/>	<input checked="" type="checkbox"/>	0	<input type="checkbox"/>	

Ministerio de Educación

Dirección: Cdla. San José, Primera y Cuarta Transversal.
Código postal: 130111 / Portoviejo - Ecuador
Teléfono: 593-2-396-1300 / www.educacion.gob.ec

							001-002-000000054 Y MEMORANDO N° MINEDUC-CZ4-13D12-2022-0203-M.-				APROBADO				45,153.36
62	22	17	15/03/2022	DEV	NO R	OG A	EMPRESA ELECTRICA PUBLICA ESTRATEGICA CORPORACION NACIONAL DE ELECTRICIDAD CNEL EP: DEVENGADO DE PAGO POR EL SERVICIO DE ENERGIA ELECTRICA DEL DISTRITO E I.E. POR EL MES DE ENERO 2022 SEGÚN MEMORANDO N°MINEDUC-CZ4-13D12-2022-0197-M.-	2,639.41	0	2,639.41	APROBADO	<input checked="" type="checkbox"/>	<input checked="" type="checkbox"/>	0	2,639.41
59	57	35	10/03/2022	DEV	NO R	OG A	EMPRESA PUBLICA DE AGUA POTABLE Y ALCANTARILLADO DEL CANTON ROCAFUERTE EPAPAR: DEVENGDO DE PAGO POR EL SERVICIO DE AGUA POTABLE DEL MES DE FEBRERO 2022 DE LAS I.E. DE ROCAFUERTE SEGÚN MEMORANDO N° MINEDUC-CZ4-13D12-2022-0186-M.-	333.02	0	333.02	APROBADO	<input checked="" type="checkbox"/>	<input checked="" type="checkbox"/>	0	333.02

Ministerio de Educación

Dirección: Cdla. San José, Primera y Cuarta Transversal.
Código postal: 130111 / Portoviejo - Ecuador
Teléfono: 593-2-396-1300 / www.educacion.gob.ec

55	54	34	10/03/ 2022	DE V	NO R	OG A	EMPRESA PUBLICA DE AGUA POTABLE Y ALCANTARILL ADO DEL CANTON ROCAFUERTE EPAPAR: DEVENGDO DE PAGO POR EL SERVICIO DE AGUA POTABLE DEL MES DE FEBRERO 2022 DE LAS I.E. DE ROCAFUERTE SEGÚN MEMORANDO N° MINEDUC- CZ4-13D12- 2022-0186- M.-	318.3 1	0	318.3 1	ERRAD O	<input type="checkbox"/>	<input type="checkbox"/>		
53	44	30	09/03/ 2022	DE V	NO R	OG A	CUSTODIA Y VIGILANCIA CUSVIG CIA.LTDA: DEVENGADO DE PAGO POR EL SERVICIO DE SEGURIDAD DE SEGÚN CONTRATO N° 13D12-2021- 0004 POR EL MES DE FEBRERO DE 2022, SEGÚN AUTORIZACIÓ N DE MEMORANDO N° MINEDUC- CZ4-13D12- 2022-0179-M	3,060 .82	367. 3	3,030 .21	APROB ADO	<input checked="" type="checkbox"/>	<input checked="" type="checkbox"/>	0	3,030.2 1
52	31	22	09/03/ 2022	DE V	NO R	OG A	CEDENO CEVALLOS LISTER ANILIO: DEVENGADO DE PAGO POR EL SERVICIO DE ASEO DE LA DIRECCIÓN DISTRITAL 13D12 ROCAFUERTE TOSAGUA EDUCACIÓN SEGÚN CONTRATO N° 13D12-2021- 3404 POR EL MES DE FEBRERO DE 2022, SEGÚN MEMORANDO N° MINEDUC- CZ4-3D12- 2022-0178- M.-	438.6	52.6 3	434.2 1	APROB ADO	<input checked="" type="checkbox"/>	<input checked="" type="checkbox"/>	0	434.21
51	23	18	09/03/ 2022	DE V	NO R	OG A	CORPORACIO N NACIONAL DE TELECOMUNI CACIONES CNT EP:	803.6 8	96.4	900.0 8	APROB ADO	<input checked="" type="checkbox"/>	<input checked="" type="checkbox"/>	0	900.08

Ministerio de Educación

Dirección: Cdla. San José, Primera y Cuarta Transversal.
Código postal: 130111 / Portoviejo - Ecuador
Teléfono: 593-2-396-1300 / www.educacion.gob.ec

							DEVENGADO DE PAGO POR EL SERVICIO DE TELEFONO E INTERNET DEL DISTRITO Y DE LA INSTITUCIONES EDUCATIVAS CORRESPONDIENTE AL MES DE FEBRERO 2022 SEGÚN MEMORANDO N° MINEDUC-CZ4-13D12-2022-0177-M.-								
48	22	17	25/02/2022	DE V	NO R	OG A	EMPRESA ELECTRICA PUBLICA ESTRATEGICA CORPORACION NACIONAL DE ELECTRICIDAD CNEL EP: DEVENGADO DE PAGO DE ENERGIA ELECTRICA POR EL MES DE DICIEMBRE 2021 DE LAS I.E.Y EL DISTRITO SEGÚN MEMORANDO N° MINEDUC-CZ4-13D12-2022-0134-M.-	2,537.95	0	2,537.95	APROBADO	<input checked="" type="checkbox"/>	<input checked="" type="checkbox"/>	0	2,537.95
89	65	41	22/04/2022	DE V	NO R	OG A	SIPE C.L.: DEVENGADO DE PAGO PARA EL SERVICIO DE SEGURIDAD DE LAS INSTITUCIONES DE LA DIRECCIÓN DISTRITAL 13D12 ROCAFUERTE TOSAGUA EDUCACIÓN SEGÚN CONTRATO N° 13D12-2021-0007 POR EL MES DE MARZO DE 2022, SEGÚN Memorando Nro. MINEDUC-CZ4-13D12-2022-0305-M.-	50,496.00	6,059.52	49,991.04		<input checked="" type="checkbox"/>		0	

Ministerio de Educación

Dirección: Cdla. San José, Primera y Cuarta Transversal.
Código postal: 130111 / Portoviejo - Ecuador
Teléfono: 593-2-396-1300 / www.educacion.gob.ec

[illegible]

Ministerio de Educación

Dirección: Cda. San José, Primera y Cuarta Transversal.
Código postal: 130111 / Portoviejo - Ecuador
Teléfono: 593-2-396-1300 / www.educacion.gob.ec



							DE AGUA POTABLE DEL MES DE MARZO 2022 DE LAS I.E. DE ROCAFUERTE SEGÚN MEMORANDO N° MINEDUC-CZ4-13D12-2022-0286-M.-								
85	23	18	21/04/2022	DE V	NO R	OG A	CORPORACION NACIONAL DE TELECOMUNICACIONES CNT EP: DEVENGADO DE PAGO POR EL SERVICIO DE TELEFONO E INTERNET DEL DISTRITO Y DE LA INSTITUCIONES EDUCATIVAS, POR EL MES DE MARZO 2022 SEGÚN MEMORANDO N° MINEDUC-CZ4-13D12-2022-0291-M.-	794.6	95.31	889.91	APROBADO	<input checked="" type="checkbox"/>	<input checked="" type="checkbox"/>	0	889.91
83	31	22	21/04/2022	DE V	NO R	OG A	CEDENO CEVALLOS LISTER ANILIO: DEVENGADO DE PAGO POR EL SERVICIO DE ASEO DE LA DIRECCIÓN DISTRITAL 13D12 ROCAFUERTE TOSAGUA EDUCACIÓN SEGÚN CONTRATO N° 13D12-2021-3404 POR EL MES DE MARZO 2022, SEGÚN MEMORANDO N° MINEDUC-CZ4-3D12-2022-0285-M.-	438.6	52.63	434.21	APROBADO	<input checked="" type="checkbox"/>	<input checked="" type="checkbox"/>	0	434.21
82	22	17	08/04/2022	DE V	NO R	OG A	EMPRESA ELECTRICA PUBLICA ESTRATEGICA CORPORACION NACIONAL DE ELECTRICIDAD CNEL EP: DEVENGADO DE PAGO POR EL SERVICIO DE ENERGIA ELECTRICA DEL DISTRITO E	1,890.08	0	1,890.08	APROBADO	<input checked="" type="checkbox"/>	<input checked="" type="checkbox"/>	0	1,890.08

Ministerio de Educación

Dirección: Cdla. San José, Primera y Cuarta Transversal.
Código postal: 130111 / Portoviejo - Ecuador
Teléfono: 593-2-396-1300 / www.educacion.gob.ec

							INSTITUCIONES EDUCATIVAS, POR EL MES DE FEBRERO 2022 SEGUN MEMORANDO N° MINEDUC-CZ4-13D12-2022-0261-M.-								
72	71	45	24/03/2022	DE V	NO R	OG A	EMPRESA PUBLICA MUNICIPAL MANCOMUNADA DE AGUA POTABLE DE LOS CANTONES BOLIVAR, JUNIN, SAN VICENTE, SUCRE Y TOSAGUA EMMAP EP: DEVENGADO DE PAGO POR EL SERVICIO DE AGUA POTABLE DEL MES DE FEBRERO 2022 DE LAS I.E. Y DISTRITO SEGÚN AUTORIZACIÓN CON MEMORANDO N° MINEDUC-CZ4-13D12-2022-0224-M	512.16	0	512.16	APROBADO	<input checked="" type="checkbox"/>	<input checked="" type="checkbox"/>	0	512.16
67	14	11	16/03/2022	DE V	NO R	OG A	ASOCIACIÓN DE PRODUCCIÓN TEXTIL LA PERFECCIÓN ASOPERFEC: DEVENGADO DE PAGO PARA LA CONFECCION DE UNIFORMES (PANTALONES) PARA EL PERSONAL CODIGO DE TRABAJO DE LA DIRECCION DISTRITAL 13D12 ROCAFUERTE-TOSAGUA- EDUCACION, SEGÚN MMemorando Nro. MINEDUC-CZ4-13D12-2022-0205-M	621.6	74.59	610.72	APROBADO	<input checked="" type="checkbox"/>	<input checked="" type="checkbox"/>	0	610.72
129	128	88	18/05/2022	DE V	NO R	OG A	EMPRESA PUBLICA DE AGUA POTABLE Y ALCANTARILLADO DEL CANTON	429.46	0	429.46	<input checked="" type="checkbox"/>	<input checked="" type="checkbox"/>		0	<input type="checkbox"/>

Ministerio de Educación

Dirección: Cdla. San José, Primera y Cuarta Transversal.
Código postal: 130111 / Portoviejo - Ecuador
Teléfono: 593-2-396-1300 / www.educacion.gob.ec

							ROCAFUERTE EPAPAR: DEVENGADO DE PAGO POR EL SERVICIO DE AGUA POTABLE DEL MES DE ABRIL 2022 DE LAS I.E. DEL DISTRITO SEGÚN MEMORANDO N° MINEDUC- CZ4-13D12- 2022-0361- M.-				APROB ADO				429.46
12 6	11 6	81	18/05/ 2022	DE V	NO R	OG A	CRUZATTY CRUZATTY JOSE GRISMALDO: DEVENGADO DE PAGO PARA CANCELAR EL 50% RESTANTE DEL CONTRATO DE LA OBRA EN LAS INSTITUCIONE S EDUCATIVAS BENITO JUAREZ Y ANGEL HECTOR CEDEÑO, SEGÚN CONTRATO 140-6677- 00000-0020- 2021 Y MEMORANDO N° MINEDUC- CZ4-13D12- 2022-0353- M.-	33,12 5.00	3,97 5.00	15,98 2.81	APROB ADO	<input checked="" type="checkbox"/>	<input checked="" type="checkbox"/>	0	15,982. 81
12 5	44	30	13/05/ 2022	DE V	NO R	OG A	CUSTODIA Y VIGILANCIA CUSVIG CIA.LTDA: DEVENGADO DE PAGO POR EL SERVICIO DE SEGURIDAD DE LAS INSTALACION ES DEL DISTRITO CORRESPONDI ENTE AL MES DE ABRIL DE	3,279 .45	393. 53	3,246 .66	APROB ADO	<input checked="" type="checkbox"/>	<input checked="" type="checkbox"/>	0	3,246.6 6

Ministerio de Educación

Dirección: Cdla. San José, Primera y Cuarta Transversal.
Código postal: 130111 / Portoviejo - Ecuador
Teléfono: 593-2-396-1300 / www.educacion.gob.ec

							2022, SEGÚN AUTORIZACIÓ N CON MEMORANDO N° MINEDUC- CZ4-13D12- 2022-0								
12 4	65	41	13/05/ 2022	DE V	NO R	OG A	SIPE C.L.: DEVENGADO DE PAGO POR EL SERVICIO DE SEGURIDAD DE I.E. DE LA DIRECCIÓN DISTRITAL 13D12 ROCAFUERTE TOSAGUA EDUCACIÓN POR 26 DIAS DEL MES DE ABRIL 2022 SEGÚN MEMORANDO N° MINEDUC- CZ4-13D12- 2022-0358- M.-	40,72 2.70	4,88 6.72	40,31 5.47	APROB ADO	<input checked="" type="checkbox"/>	<input checked="" type="checkbox"/>	0	40,315. 47
11 9	11 7	82	13/05/ 2022	DE V	NO R	OG A	ARTEAGA MOREIRA FREDDY ROLANDO: DEVENGADO DE PAGO PARA CANCELAR EL 50% RESTANTE DEL CONTRATO DE LA OBRA EN LAS INSTALACION ES DEL DISTRITO , SEGÚN CONTRATO 140-6677- 00000-0006- 2021 Y MEMORANDO N° MINEDUC- CZ4-13D12- 2022-0359- M.-	10,71 4.18	1,28 5.70	5,169 .59	APROB ADO	<input checked="" type="checkbox"/>	<input checked="" type="checkbox"/>	0	5,169.5 9
11 8	11 6	81	13/05/ 2022	DE V	NO R	OG A	CRUZATY CRUZATY JOSE GRISMALDO: DEVENGADO DE PAGO PARA CANCELAR EL 50% RESTANTE DEL CONTRATO DE LA OBRA EN LAS INSTITUCIONE S EDUCATIVAS BENITO JUAREZ Y ANGEL HECTOR CEDEÑO, SEGÚN CONTRATO	33,12 5.00	3,97 5.00	15,98 2.81	ERRAD O	<input type="checkbox"/>	<input type="checkbox"/>		

Ministerio de Educación

Dirección: Cdla. San José, Primera y Cuarta Transversal.
Código postal: 130111 / Portoviejo - Ecuador
Teléfono: 593-2-396-1300 / www.educacion.gob.ec

							140-6677-00000-0020-2021 Y MEMORANDO N° MINEDUC-CZ4-13D12-2022-0353-M.-								
115	31	22	10/05/2022	DEV	NOR	OGA	CEDEÑO CEVALLOS LISTER ANILIO: DEVENGADO DE PAGO POR EL SERVICIO DE ASEO DE LA DIRECCIÓN DISTRITAL 13D12 ROCAFUERTE TOSAGUA EDUCACIÓN SEGÚN CONTRATO N° 13D12-2021-3404 POR EL MES DE ABRIL DE 2022, SEGÚN MEMORANDO N° MINEDUC-CZ4-3D12-2022-0352-M.-	438.6	52.63	434.21	APROBADO	<input checked="" type="checkbox"/>	<input checked="" type="checkbox"/>	0	434.21
90	44	30	25/04/2022	DEV	NOR	OGA	CUSTODIA Y VIGILANCIA CUSVIG CIA.LTDA: DEVENGADO DE PAGO POR EL SERVICIO DE SEGURIDAD DE SEGÚN CONTRATO N° 13D12-2021-0004 POR EL MES DE MARZO DE 2022, SEGÚN AUTORIZACIÓN DE MEMORANDO N° MINEDUC-CZ4-13D12-2022-0313-M.-	3,388.77	406.65	3,354.88	APROBADO	<input checked="" type="checkbox"/>	<input checked="" type="checkbox"/>	0	3,354.88
153	151	104	10/06/2022	DEV	NOR	OGA	JUNTA ADMINISTRADORA DE AGUA POTABLE Y SANEAMIENTO DE LA COMUNIDAD EL PUEBLITO PARROQUIA Y CANTON ROCAFUERTE: DEVENGADO DE PAGO POR EL SERVICIO DE AGUA POTABLE DE LOS MESES DE FEBRERO A MAYO 2022 DE LA IE DEL PUEBLITO DE	155	0	155	<input checked="" type="checkbox"/>	<input checked="" type="checkbox"/>	0	<input type="checkbox"/>	

Ministerio de Educación

Dirección: Cdla. San José, Primera y Cuarta Transversal.
Código postal: 130111 / Portoviejo - Ecuador
Teléfono: 593-2-396-1300 / www.educacion.gob.ec

							ROCAFUERTE SEGÚN MEMORANDO N° MINEDUC- CZ4-13D12- 2022-0434- M.-				APROB ADO				155
15 2	15 0	10 3	09/06/ 2022	DE V	NO R	OG A	EMPRESA PUBLICA DE AGUA POTABLE Y ALCANTARILL ADO DEL CANTON ROCAFUERTE EPAPAR: DEVENGADO DE PAGO POR EL SERVICIO DE AGUA POTABLE DEL MES DE MAYO DEL 2022 DE LAS I.E. DEL DISTRITO 13D12 ROCAFUERTE SEGÚN MEMORANDO N° MINEDUC- CZ4-13D12- 2022-0429- M.-	748.3 1	0	748.3 1	APROB ADO	<input checked="" type="checkbox"/>	<input checked="" type="checkbox"/>	0	748.31
14 7	14 6	10 0	02/06/ 2022	DE V	NO R	OG A	JUNTA ADMINISTRAD ORA DE AGUA POTABLE Y SANEAMIENT O DE LA COMUNIDAD DE SAN ELOY PARROQUIA Y CANTON ROCAFUERTE PROVINCIA DE MANABI: DEVENGADO	380	0	380	APROB ADO	<input checked="" type="checkbox"/>	<input checked="" type="checkbox"/>	0	380

Ministerio de Educación

Dirección: Cdla. San José, Primera y Cuarta Transversal.
Código postal: 130111 / Portoviejo - Ecuador
Teléfono: 593-2-396-1300 / www.educacion.gob.ec

							DE PAGO POR EL SERVICIO DE AGUA POTABLE DE 36 MESES DE LA U.E.VICENTE ROCAFUERTE, SEGUN MEMORANDO N° MINEDUC-CZ4-13D12-2022-0415-M.-								
145	22	17	02/06/2022	DEV	NOR	OGA	EMPRESA ELECTRICA PUBLICA ESTRATEGICA CORPORACION NACIONAL DE ELECTRICIDAD CNEL EP: DEVENGADO DE PAGO POR EL SERVICIO DE ENERGIA ELECTRICA DEL DISTRITO E INSTITUCIONES EDUCATIVAS POR EL MES DE MARZO 2022 SEGÚN MEMORANDO N° MINEDUC-CZ4-13D12-2022-0380-M.-	2,749.22	0	2,749.22	APROBADO	<input checked="" type="checkbox"/>	<input checked="" type="checkbox"/>	0	2,749.22
141	140	96	30/05/2022	DEV	NOR	OGA	JUNTA ADMINISTRADORA DE AGUA POTABLE DEL SITIO EL RESBALON: DEVENGADO DE PAGO POR EL SERVICIO DE AGUA POTABLE DE LOS MESES DE DICIEMBRE 2021, ENERO A MARZO 2022 DE LOS MEDIDORES 181186065 Y a111162708 SEGUN MEMORANDO N° MINEDUC-CZ4-13D12-2022-0397-M	151.2	0	151.2	APROBADO	<input checked="" type="checkbox"/>	<input checked="" type="checkbox"/>	0	151.2
134	22	17	24/05/2022	DEV	NOR	OGA	EMPRESA ELECTRICA PUBLICA ESTRATEGICA CORPORACION NACIONAL DE ELECTRICIDAD CNEL EP: DEVENGADO DE PAGO POR EL SERVICIO DE ENERGIA	2,749.22	0	2,749.22	ERRADO	<input type="checkbox"/>	<input type="checkbox"/>		

Ministerio de Educación

Dirección: Cdla. San José, Primera y Cuarta Transversal.
Código postal: 130111 / Portoviejo - Ecuador
Teléfono: 593-2-396-1300 / www.educacion.gob.ec

							ELECTRICA DEL DISTRITO E INSTITUCIONE S EDUCATIVAS POR EL MES DE MARZO 2022 SEGÚN MEMORANDO N° MINEDUC- CZ4-13D12- 2022-0380- M.-								
13 3	23	18	24/05/ 2022	DE V	NO R	OG A	CORPORACIO N NACIONAL DE TELECOMUNI CACIONES CNT EP: DEVENGADO DE PAGO POR EL SERVICIO DE TELEFONO E INTERNET DEL DISTRITO Y DE LA INSTITUCIONE S EDUCATIVAS, POR EL MES DE ABRIL 2022 SEGÚN MEMORANDO N° MINEDUC- CZ4-13D12- 2022-0374- M.-	803.6	96.3 9	899.9 9	APROB ADO	<input checked="" type="checkbox"/>	<input checked="" type="checkbox"/>	0	899.99
13 2	12 7	87	20/05/ 2022	DE V	NO R	OG A	CEMPRESA PUBLICA MUNICIPAL MANCOMUNA DA DE AGUA POTABLE DE LOS CANTONES BOLIVAR, JUNIN, SAN VICENTE, SUCRE Y TOSAGUA EMMAP EP: DEVENGADO DE PAGO POR EL SERVICIO DE AGUA POTABLE DEL MES DE ABRIL 2022 DE LAS I.E. Y EL DISTRITO SEGÚN MEMORANDO N° MINEDUC- CZ4-13D12- 2022-0369- M.-	554.0 4	0	554.0 4	APROB ADO	<input checked="" type="checkbox"/>	<input checked="" type="checkbox"/>	0	554.04
16 4	16 3	10 7	17/06/ 2022	DE V	NO R	OG A	JUNTA ADMINISTRAD ORA DE AGUA POTABLE DE LA COMUNIDAD DE SOSOTE DEL CANTON ROCAFUERTE: DEVENGADO DE PAGO POR	100.6	0	100.6	<input checked="" type="checkbox"/>	<input checked="" type="checkbox"/>	0	<input type="checkbox"/>	

Ministerio de Educación

Dirección: Cdla. San José, Primera y Cuarta Transversal.
Código postal: 130111 / Portoviejo - Ecuador
Teléfono: 593-2-396-1300 / www.educacion.gob.ec

							EL SERVICIO DE AGUA POTABLE DE LOS MESES DE FEBRERO, MARZO, ABRIL Y MAYO DE 2022 SEGÚN MEMORANDO N° MINEDUC-CZ4-13D12-2022-0454-M.-				APROBADO				100.6
162	159	106	17/06/2022	DEV	NOR	OGA	CEDEÑO MACIAS CRHISTIAN EDWIN: DEVENGADO DE PAGO POR EL SERVICIO DE MANTENIMIENTO CORRECTIVO Y PREVENTIVO DE LOS EQUIPOS Y SISTEMAS INFORMÁTICOS (IMPRESORAS Y COMPUTADORAS) DE LA DIRECCIÓN DISTRITAL 13D12, SEGÚN MEMORANDO N° MINEDUC-CZ4-13D12-2022-0455-M.-	1,786.00	214.32	1,736.88	APROBADO	<input checked="" type="checkbox"/>	<input checked="" type="checkbox"/>	0	1,736.88
161	23	18	17/06/2022	DEV	NOR	OGA	CORPORACIÓN NACIONAL DE TELECOMUNICACIONES CNT EP: DEVENGADO DE PAGO POR EL SERVICIO DE TELÉFONO E INTERNET DEL DISTRITO Y DE LA INSTITUCIONES EDUCATIVAS DEL MES DE	803.78	96.41	900.19	APROBADO	<input checked="" type="checkbox"/>	<input checked="" type="checkbox"/>	0	900.19

Ministerio de Educación

Dirección: Cdla. San José, Primera y Cuarta Transversal.
Código postal: 130111 / Portoviejo - Ecuador
Teléfono: 593-2-396-1300 / www.educacion.gob.ec

							MAYO 2022, SEGÚN MEMORANDO N° MINEDUC- CZ4-13D12- 2022-0463- M.-								
16 0	44	30	17/06/ 2022	DE V	NO R	OG A	CUSTODIA Y VIGILANCIA CUSVIG CIA.LTDA: DEVENGADO DE PAGO POR EL SERVICIO DE SEGURIDAD DE SEGÚN CONTRATO N° 13D12-2021- 0004 POR EL MES DE MAYO DE 2022, SEGÚN AUTORIZACIÓ N CON MEMORANDO N° MINEDUC- CZ4-13D12- 2022-0465-M	3,388 .77	406. 65	3,354 .88	APROB ADO	<input checked="" type="checkbox"/>	<input checked="" type="checkbox"/>	0	3,354.8 8
15 8	70	44	14/06/ 2022	DE V	NO R	OG A	ASOCIACION DE SERVICIOS DE LIMPIEZA CHONE CLEAN ASOSERCHON CLEAN: DEVENGADO DE PAGO POR EL SERVICIO DE ASEO PARA LAS I.E.DEL DISTRITO SEGÚN CONTRATO N° 13D12-2021- 7419 POR EL MES DE MAYO DE 2022, SEGÚN MEMORANDO N° MINEDUC- CZ4-13D12- 2022-0444- M.-	8,491 .50	1,01 8.98	8,257 .98	APROB ADO	<input checked="" type="checkbox"/>	<input checked="" type="checkbox"/>	0	8,257.9 8
15 7	14 9	10 2	14/06/ 2022	DE V	NO R	OG A	BRASEVIG BRAVO SEGURIDAD Y VIGILANCIA CIA. LTDA.: DEVENGADO DE PAGO POR EL SERVICIO DE SEGURIDAD Y VIGILANCIA DESDE EL 09 DE MAYO AL 08 DE JUNIO DE 2022 EN LA I.E. DEL DISTRITO 13D12 SEGÚN MEMORANDO N° MINEDUC- CZ4-13D12- 2022-0446- M.-	49,92 7.67	0	48,55 4.66	ERRAD O	<input type="checkbox"/>	<input type="checkbox"/>		

Ministerio de Educación

Dirección: Cdla. San José, Primera y Cuarta Transversal.
Código postal: 130111 / Portoviejo - Ecuador
Teléfono: 593-2-396-1300 / www.educacion.gob.ec

156	149	102	14/06/2022	DEV	NOR	OGA	BRASEVIG BRAVO SEGURIDAD Y VIGILANCIA CIA. LTDA.: DEVENGADO DE PAGO POR EL SERVICIO DE SEGURIDAD Y VIGILANCIA DESDE EL 09 DE MAYO AL 08 DE JUNIO DE 2022 EN LA I.E. DEL DISTRITO 13D12 SEGÚN MEMORANDO N° MINEDUC- CZ4-13D12- 2022-0446- M.-	49,927.67	5,991.32	48,554.66	APROBADO	<input checked="" type="checkbox"/>	<input checked="" type="checkbox"/>	0	48,554.66
155	154	105	14/06/2022	DEV	NOR	OGA	GOBIERNO AUTONOMO DESCENTRALIZADO MUNICIPAL DEL CANTON ROCAFUERTE: DEVENGADO DE PAGO POR CANCELACION DE PREDIOS DE U.E. CERRADAS DE ESTA DIRECCION DISTRITAL , SEGÚN MEMORANDO N° MINEDUC- CZ4-13D12- 2022-0443- M.-	96	0	96	APROBADO	<input checked="" type="checkbox"/>	<input checked="" type="checkbox"/>	0	96
183	22	17	12/07/2022	DEV	NOR	OGA	EMPRESA ELECTRICA PUBLICA ESTRATEGICA CORPORACION NACIONAL DE ELECTRICIDAD CNEL EP: DEVENGADO DE PAGO POR EL SERVICIO DE ENERGIA ELECTRICA DEL DISTRITO E INSTITUCIONES EDUCATIVAS, POR EL MES DE MAYO DE 2022 SEGÚN MEMORANDO N° MINEDUC- CZ4-13D12- 2022-0522- M.-	3,754.39	0	3,754.39	<input checked="" type="checkbox"/>	<input checked="" type="checkbox"/>	0	<input type="checkbox"/>	

Ministerio de Educación

Dirección: Cdla. San José, Primera y Cuarta Transversal.
Código postal: 130111 / Portoviejo - Ecuador
Teléfono: 593-2-396-1300 / www.educacion.gob.ec

[illegible]

Ministerio de Educación

Dirección: Cda. San José, Primera y Cuarta Transversal.
Código postal: 130111 / Portoviejo - Ecuador
Teléfono: 593-2-396-1300 / www.educacion.gob.ec



							S EDUCATIVAS, MES DE ABRIL 2022, SEGÚN MEMORANDO N° MINEDUC- CZ4-13D12- 2022-0460- M.-								
17 7	17 1	10 9	23/06/ 2022	DE V	NO R	OG A	SOLORZANO QUIROZ ORLANDO ADRIAN: DEVENGADO DE PAGO POR EL MANTENIMIE NTO PREVENTIVO Y CORRECTIVO DE LOS AIRES ACONDICIONA DOS DE LAS OFICINAS DEL DISTRITO 13D12 ROCAFUERTE- TOSAGUA, SEGÚN MEMORANDO N° MINEDUC- CZ4-13D12- 2022-0476-M	1,785 .71	214. 29	1,736 .60	APROB ADO	<input checked="" type="checkbox"/>	<input checked="" type="checkbox"/>	0	1,736.6 0
17 0	22	17	21/06/ 2022	DE V	NO R	OG A	EMPRESA ELECTRICA PUBLICA ESTRATEGICA CORPORACIO N NACIONAL DE ELECTRICIDAD CNEL EP: DEVENGADO DE PAGO POR EL SERVICIO DE ENERGIA ELECTRICA DEL DISTRITO E INSTITUCIONE S EDUCATIVAS, MES DE ABRIL 2022, SEGÚN MEMORANDO N° MINEDUC- CZ4-13D12- 2022-0460- M.-	2,686 .00	0	2,686 .00	ERRAD O	<input type="checkbox"/>	<input type="checkbox"/>		
16 9	16 5	10 8	21/06/ 2022	DE V	NO R	OG A	EMPRESA PUBLICA MUNICIPAL MANCOMUNA DA DE AGUA POTABLE DE LOS CANTONES BOLIVAR, JUNIN, SAN VICENTE, SUCRE Y TOSAGUA EMMAP EP: DEVENGADO DE PAGO POR EL SERVICIO DE AGUA	5.08	0	5.08	APROB ADO	<input checked="" type="checkbox"/>	<input checked="" type="checkbox"/>	0	5.08

Ministerio de Educación

Dirección: Cdla. San José, Primera y Cuarta Transversal.
Código postal: 130111 / Portoviejo - Ecuador
Teléfono: 593-2-396-1300 / www.educacion.gob.ec

							POTABLE DEL MES DE MAYO 2022 DE LAS I.E. Y DEL DISTRITO ROCAFUERTE TOSAGUA SEGÚN MEMORANDO N° MINEDUC-CZ4-13D12-2022-0470-M								
167	165	108	17/06/2022	DEV	NOR	OGA	EMPRESA PUBLICA MUNICIPAL MANCOMUNADA DE AGUA POTABLE DE LOS CANTONES BOLIVAR, JUNIN, SAN VICENTE, SUCRE Y TOSAGUA EMMAP EP: DEVENGADO DE PAGO POR EL SERVICIO DE AGUA POTABLE DEL MES DE MAYO 2022 DE LAS I.E. Y DEL DISTRITO ROCAFUERTE TOSAGUA SEGÚN MEMORANDO N° MINEDUC-CZ4-13D12-2022-0470-M	735.57	0	735.57	APROBADO	<input checked="" type="checkbox"/>	<input checked="" type="checkbox"/>	0	735.57
166	31	22	17/06/2022	DEV	NOR	OGA	CEDENO CEVALLOS LISTER ANILIO: DEVENGADO DE PAGO POR EL SERVICIO DE ASEO DE LA DIRECCIÓN DISTRITAL 13D12 ROCAFUERTE TOSAGUA EDUCACIÓN SEGÚN CONTRATO N° 13D12-2021-3404 POR EL MES DE MAYO DE 2022, SEGÚN MEMORANDO N° MINEDUC-CZ4-3D12-2022-0471-M.-	438.6	52.63	434.21	APROBADO	<input checked="" type="checkbox"/>	<input checked="" type="checkbox"/>	0	434.21
198	70	44	20/07/2022	DEV	NOR	OGA	ASOCIACION DE SERVICIOS DE LIMPIEZA CHONE CLEAN ASOSERCHON CLEAN: DEVENGADO DE PAGO POR EL SERVICIO DE ASEO PARA	8,491.50	1,018.98	8,257.98	<input checked="" type="checkbox"/>	<input checked="" type="checkbox"/>	0	<input type="checkbox"/>	

Ministerio de Educación

Dirección: Cdla. San José, Primera y Cuarta Transversal.
Código postal: 130111 / Portoviejo - Ecuador
Teléfono: 593-2-396-1300 / www.educacion.gob.ec

							LAS I.E.DEL DISTRITO SEGÚN CONTRATO N° 13D12-2021- 7419 POR EL MES DE JUNIO 2022 SEGÚN MEMORANDO N° MINEDUC- CZ4-13D12- 2022-0541-M				APROB ADO				8,257.9 8
19 7	18 0	11 6	19/07/ 2022	DE V	NO R	OG A	EMPRESA PUBLICA MUNICIPAL MANCOMUNA DA DE AGUA POTABLE DE LOS CANTONES BOLIVAR, JUNIN, SAN VICENTE, SUCRE Y TOSAGUA EMMAP EP: DEVENGADO DE PAGO POR EL SERVICIO DE AGUA POTABLE DE LAS I.E. Y EL DISTRITO POR EL MES DE JUNIO 2022 SEGÚN MEMORANDO N° MINEDUC- CZ4-13D12- 2022-0540-M	1,004 .66	0	1,004 .66	APROB ADO	<input checked="" type="checkbox"/>	<input checked="" type="checkbox"/>	0	1,004.6 6
19 6	18 9	11 9	19/07/ 2022	DE V	NO R	OG A	GOBIERNO AUTONOMO DESCENTRALIZ ADO MUNICIPAL DEL CANTON ROCAFUERTE- DEVENGADO DE PAGO POR CERTIFICADOS DE GRAVAMEN DE U.E. CERRADAS DE LA DIRECCIÓN DISTRITAL 13D12 ROCAFUERTE	14	0	14	APROB ADO	<input checked="" type="checkbox"/>	<input checked="" type="checkbox"/>	0	14

Ministerio de Educación

Dirección: Cdla. San José, Primera y Cuarta Transversal.
Código postal: 130111 / Portoviejo - Ecuador
Teléfono: 593-2-396-1300 / www.educacion.gob.ec

							TOSAGUA EDUCACION SEGUN MEMORANDO N° MINEDUC- CZ4-13D12- 2022-0532-								
19 5	18 9	11 9	19/07/ 2022	DE V	NO R	OG A	GOBIERNO AUTONOMO DESCENTRALIZ ADO MUNICIPAL DEL CANTON ROCAFUERTE.- DEVENGADO DE PAGO POR CERTIFICADOS DE AVALUOS DE U.E. CERRADAS DE LA DIRECCIÓN DISTRITAL 13D12 ROCAFUERTE TOSAGUA EDUCACION SEGUN MEMORANDO N° MINEDUC- CZ4-13D12- 2022-0533-	140	0	140	APROB ADO	<input checked="" type="checkbox"/>	<input checked="" type="checkbox"/>	0	140
19 4	19 3	12 2	18/07/ 2022	DE V	NO R	OG A	JUNTA ADMINISTRAD ORA DE AGUA POTABLE DEL SITIO EL RESBALON: DEVENGADO DE PAGO POR EL SERVICIO DE AGUA POTABLE DE LOS MESES DE ABRIL A JUNIO 2022 SEGÚN MEMORANDO N° MINEDUC- CZ4-13D12- 2022-0534-M	90.3	0	90.3	APROB ADO	<input checked="" type="checkbox"/>	<input checked="" type="checkbox"/>	0	90.3
18 8	44	30	13/07/ 2022	DE V	NO R	OG A	CUSTODIA Y VIGILANCIA CUSVIG CIA.LTDA: DEVENGADO DE PAGO POR EL SERVICIO DE SEGURIDAD DE SEGÚN CONTRATO N° 13D12-2021- 0004 POR EL MES DE JUNIO DE 2022, SEGUN MEMORANDO N° MINEDUC- CZ4-13D12- 2022-0528-M	3,279 .45	393. 53	3,246 .66	APROB ADO	<input checked="" type="checkbox"/>	<input checked="" type="checkbox"/>	0	3,246.6 6
18 7	23	18	13/07/ 2022	DE V	NO R	OG A	CORPORACIO N NACIONAL DE TELECOMUNI CACIONES CNT EP: DEVENGADO	803.6	96.3 9	899.9 9	APROB ADO	<input checked="" type="checkbox"/>	<input checked="" type="checkbox"/>	0	899.99

Ministerio de Educación

Dirección: Cdla. San José, Primera y Cuarta Transversal.
Código postal: 130111 / Portoviejo - Ecuador
Teléfono: 593-2-396-1300 / www.educacion.gob.ec

							DE PAGO POR EL SERVICIO DE TELEFONO E INTERNET DEL DISTRITO Y DE LA INSTITUCIONES EDUCATIVAS POR EL MES DE JUNIO 2022 SEGÚN MEMORANDO N° MINEDUC-CZ4-13D12-2022-0526-M								
186	185	118	13/07/2022	DEV	NOR	OGA	EMPRESA PUBLICA DE AGUA POTABLE Y ALCANTARILLADO DEL CANTON ROCAFUERTE EPAPAR: DEVENGADO DE PAGO PARA EL SERVICIO DE AGUA POTABLE DE LAS I.E. DEL CANTON ROCAFUERTE POR LE MES DE JUNIO DE 2022 SEGÚN Memorando Nro. MINEDUC-CZ4-13D12-2022-0525-M.-	1,204.89	0	1,204.89	APROBADO	<input checked="" type="checkbox"/>	<input checked="" type="checkbox"/>	0	1,204.89
224	223	135	16/08/2022	DEV	NOR	OGA	JUNTA ADMINISTRADORA DE AGUA POTABLE DE LA COMUNIDAD DE SOSOTE DEL CANTON ROCAFUERTE: DEVENGADO DE PAGO POR EL SERVICIO DE AGUA POTABLE DE LOS MESES DE JUNIO Y JULIO 2022 DE LAS I.E. COMUNIDAD DE SOSOTE DEL DISTRITO 13D12 ROCAFUERTE TOSAGUA SEGÚN MEMORANDO N° MINEDUC-CZ4-13D12-2022-0579-M	118.1	0	118.1		<input checked="" type="checkbox"/>		0	

Ministerio de Educación

Dirección: Cdla. San José, Primera y Cuarta Transversal.
Código postal: 130111 / Portoviejo - Ecuador
Teléfono: 593-2-396-1300 / www.educacion.gob.ec

[illegible]

Ministerio de Educación

Dirección: Cda. San José, Primera y Cuarta Transversal.
Código postal: 130111 / Portoviejo - Ecuador
Teléfono: 593-2-396-1300 / www.educacion.gob.ec



							DE ENERGIA ELECTRICA POR EL MES DE JUNIO 2022 DEL DISTRITO Y LAS INSTITUCIONE S EDUCATIVAS SEGÚN MEMORANDO N° MINEDUC- CZ4-13D12- 2022-0572-M								
21 6	21 5	13 3	16/08/ 2022	DE V	NO R	OG A	INSTITUTO ECUATORIAN O DE SEGURIDAD SOCIAL IESS: DEVENGADO DE PAGO PARA CANCELAR INTERESES EN MORA PATRONAL AL IESS POR PLANILLAS DE SEPTIEMBRE 2018 Y MAYO 2019 SEGÚN RESOLUCIÓN N° MINEDUC- CZ4-13D12- 2022-0059.-	200	0	200	APROB ADO	<input checked="" type="checkbox"/>	<input checked="" type="checkbox"/>	0	200
21 4	18 0	11 6	15/08/ 2022	DE V	NO R	OG A	EMPRESA PUBLICA MUNICIPAL MANCOMUNA DA DE AGUA POTABLE DE LOS CANTONES BOLIVAR, JUNIN, SAN VICENTE, SUCRE Y TOSAGUA EMMAP EP: DEVENGADO DE RECURSOS POR EL PAGO DEL SERVICIO DE AGUA POTABLE DEL MES DE JULIO 2022 DE LAS I.E. Y DEL DISTRITO SEGUN MEMORANDO N° MINEDUC- CZ4-13D12- 2022-0588- M.-	1,257 .24	0	1,257 .24	APROB ADO	<input checked="" type="checkbox"/>	<input checked="" type="checkbox"/>	0	1,257.2 4
21 3	23	18	15/08/ 2022	DE V	NO R	OG A	CORPORACIO N NACIONAL DE TELECOMUNI CACIONES CNT EP: DEVENGADO DE PAGO POR EL SERVICIO DE TELEFONO E INTERNET DEL DISTRITO	803.6 3	96.3 9	900.0 2	APROB ADO	<input checked="" type="checkbox"/>	<input checked="" type="checkbox"/>	0	900.02

Ministerio de Educación

Dirección: Cdla. San José, Primera y Cuarta Transversal.
Código postal: 130111 / Portoviejo - Ecuador
Teléfono: 593-2-396-1300 / www.educacion.gob.ec

							Y DE LA INSTITUCIONE S EDUCATIVAS, CORRESPONDI ENTE AL MES DE JULIO 2022 SEGÚN MEMORANDO N° MINEDUC- CZ4-13D12- 2022-0586-M								
20 9	19 1	12 1	09/08/ 2022	DE V	NO R	OG A	BRASEVIG BRAVO SEGURIDAD Y VIGILANCIA CIA. LTDA.: DEVENGADO DE PAGO POR EL SERVICIO DE SEGURIDAD DE 15 I.E. SEGÚN CONTRATO 13D12-2022- 0002, CORRESPONDI ENTE DEL 20 AL 31 DE JULIO 2022, SEGÚN MEMORANDO N° CZ4-13D12- 2022-0571- M.-	20,18 1.12	2,42 1.73	19,62 6.14	APROB ADO	<input checked="" type="checkbox"/>	<input checked="" type="checkbox"/>	0	19,626. 14
20 8	31	22	09/08/ 2022	DE V	NO R	OG A	CEDENO CEVALLOS LISTER ANILIO: DEVENGADO DE PAGO POR EL SERVICIO DE ASEO DE LA DIRECCIÓN DISTRITAL 13D12 ROCAFUERTE TOSAGUA EDUCACIÓN SEGÚN CONTRATO N° 13D12-2021- 3404 POR EL MES DE JULIO DE 2022, SEGÚN MEMORANDO N° MINEDUC- CZ4-3D12- 2022-0570- M.-	438.6	52.6 3	434.2 1	APROB ADO	<input checked="" type="checkbox"/>	<input checked="" type="checkbox"/>	0	434.21
24 7	31	22	13/09/ 2022	DE V	NO R	OG A	CEDENO CEVALLOS LISTER ANILIO: DEVENGADO DE PAGO POR EL SERVICIO DE ASEO DE LA DIRECCIÓN DISTRITAL 13D12 ROCAFUERTE TOSAGUA EDUCACIÓN SEGÚN CONTRATO N° 13D12-2021-	438.6	52.6 3	434.2 1	<input checked="" type="checkbox"/>	<input checked="" type="checkbox"/>	0	<input type="checkbox"/>	

Ministerio de Educación

Dirección: Cdla. San José, Primera y Cuarta Transversal.
Código postal: 130111 / Portoviejo - Ecuador
Teléfono: 593-2-396-1300 / www.educacion.gob.ec

							3404 POR EL MES DE AGOSTO DE 2022, SEGÚN MEMORANDO N° MINEDUC-CZ4-3D12-2022-0646-M.-				APROBADO				434.21
246	245	147	13/09/2022	DEV	NO R	OGA	JUNTA ADMINISTRADORA DE AGUA POTABLE Y SANEAMIENTO DE LA COMUNIDAD DE SAN JOSE DE LAS PENAS PARROQUIA Y CANTON ROCAFUERTE PROVINCIA DE MANABI: DEVENGADO DE PAGO POR EL SERVICIO DE AGUA POTABLE DESDE DICIEMBRE 2021 A AGOSTO 2022 SEGUN Memorando Nro. MINEDUC-CZ4-13D12-2022-0649-M.-	117.5	0	117.5	APROBADO	<input checked="" type="checkbox"/>	<input checked="" type="checkbox"/>	0	117.5
241	44	30	08/09/2022	DEV	NO R	OGA	CUSTODIA Y VIGILANCIA CUSVIG CIA.LTDA: DEVENGADO DE PAGO POR EL SERVICIO DE SEGURIDAD DE SEGÚN CONTRATO N° 13D12-2021-0004 EN LAS INSTALACIONES DEL	3,388.77	406.65	3,354.88	APROBADO	<input checked="" type="checkbox"/>	<input checked="" type="checkbox"/>	0	3,354.88

Ministerio de Educación

Dirección: Cdla. San José, Primera y Cuarta Transversal.
Código postal: 130111 / Portoviejo - Ecuador
Teléfono: 593-2-396-1300 / www.educacion.gob.ec

							DISTRITO POR EL MES DE AGOSTO 2022 SEGÚN Memorando Nro. MINEDUC- CZ4-13D12- 2022-0652- M.-								
24 0	19 1	12 1	05/09/ 2022	DE V	NO R	OG A	BRASEVIG BRAVO SEGURIDAD Y VIGILANCIA CIA. LTDA.: DEVENGADO DE PAGO POR EL SERVICIO DE SEGURIDAD DE 15 I.E. SEGÚN CONTRATO 13D12-2022- 0002 MISMO CORRESPONDI ENTE AL MES DE AGOSTO 2022 SEGÚN MEMORANDO N° MINEDUC- CZ4-13D12- 2022-0648-M	52,13 4.54	6,25 6.14	50,70 0.84	APROB ADO	<input checked="" type="checkbox"/>	<input checked="" type="checkbox"/>	0	50,700. 84
23 0	70	44	24/08/ 2022	DE V	NO R	OG A	ASOCIACION DE SERVICIOS DE LIMPIEZA CHONE CLEAN ASOSERCHON CLEAN: DEVENGADO DE PAGO POR EL SERVICIO DE ASEO PARA LAS I.E.DEL DISTRITO SEGÚN CONTRATO N° 13D12-2021- 7419 POR EL MES DE JULIO 2022 SEGÚN Memorando Nro. MINEDUC- CZ4-13D12- 2022-0612- M.-	8,491 .50	1,01 8.98	8,257 .98	APROB ADO	<input checked="" type="checkbox"/>	<input checked="" type="checkbox"/>	0	8,257.9 8
22 8	21 2	13 2	17/08/ 2022	DE V	NO R	OG A	EMPRESA ELECTRICA PUBLICA ESTRATEGICA CORPORACIO N NACIONAL DE ELECTRICIDAD CNEL EP: DEVENGADO DE RECURSOS PARA PAGOS DE SERVICIO DE ENERGIA ELECTRICA MES DE JUNIO 2022 DEL DISTRITO Y LAS INSTITUCIONE	325.3 6	0	325.3 6	APROB ADO	<input checked="" type="checkbox"/>	<input checked="" type="checkbox"/>	0	325.36

Ministerio de Educación

Dirección: Cdla. San José, Primera y Cuarta Transversal.
Código postal: 130111 / Portoviejo - Ecuador
Teléfono: 593-2-396-1300 / www.educacion.gob.ec

							S EDUCATIVAS SEGÚN MEMORANDO N° MINEDUC- CZ4-13D12- 2022-0581-M									
22 7	44	30	17/08/ 2022	DE V	NO R	OG A	CUSTODIA Y VIGILANCIA CUSVIG CIA.LTDA: DVENGADO DE PAGO POR EL SERVICIO DE SEGURIDAD SEGÚN CONTRATO N° 13D12-2021- 0004 POR EL MES DE JULIO 2022 DE LAS INSTALACION ES DE LA DIRECCIÓN DISTRITAL 13D12 ROCAFUERTE TOSAGUA EDUCACION SEGÚN MEMORANDO N° MINEDUC- CZ4-13D12- 2022-0598- M.-	3,388 .77	406. 65	3,354 .88	APROB ADO	<input checked="" type="checkbox"/>	<input checked="" type="checkbox"/>	0	3,354.8 8	
22 6	22 5	13 6	17/08/ 2022	DE V	NO R	OG A	GOBIERNO AUTONOMO DESCENTRALIZ ADO MUNICIPAL DEL CANTON ROCAFUERTE: DEVENGADO POR CONCEPTO DE PAGO DE PREDIOS URBANO Y CONTRIBUCIO NES DE LA U.E. 2 DE AGOSTO DE LA DIRECCION DISTRITAL 13D12 ROCAFUERTE TOSAGUA EDUCACION SEGÚN MEMORANDO N° MINEDUC- CZ4-13D12- 2022-0583- M.-	1,691 .21	0	1,691 .21	APROB ADO	<input checked="" type="checkbox"/>	<input checked="" type="checkbox"/>	0	1,691.2 1	
27 2	26 8	15 2	16/09/ 2022	DE V	NO R	OG A	EMPRESA ELECTRICA PUBLICA ESTRATEGICA CORPORACIO N NACIONAL DE ELECTRICIDAD CNEL: DEVENGADO DE PAGO POR EL SERVICIO DE ENERGIA	3,614 .56	0	3,614 .56	<input checked="" type="checkbox"/>	<input checked="" type="checkbox"/>	0	<input type="checkbox"/>		

Ministerio de Educación

Dirección: Cdla. San José, Primera y Cuarta Transversal.
Código postal: 130111 / Portoviejo - Ecuador
Teléfono: 593-2-396-1300 / www.educacion.gob.ec

							ELECTRICA DEL MES DE JULIO 2022 DE LAS IE Y DISTRITO SEGUN MEMORANDO No. MINEDUC- CZ4-13D12- 2022-0665M.				APROB ADO				3,614.5 6
27 1	27 0	15 3	16/09/ 2022	DE V	NO R	OG A	VEGA ZAMBRANO SILVIO ANDRES: DEVENGADO DE PAGO POR EL SERVICIO DE INTERNET PARA LAS INSTITUCIONE S EDUCATIVAS CORRESPONDI ENTE AL MES DE AGOSTO 2022 SEGUN MEMORANDO N° MINEDUC- CZ4-13D12- 2022-0677- M.-	3,280 .00	393. 6	3,189 .80	APROB ADO	<input checked="" type="checkbox"/>	<input checked="" type="checkbox"/>	0	3,189.8 0
26 5	23	18	15/09/ 2022	DE V	NO R	OG A	CORPORACIO N NACIONAL DE TELECOMUNI CACIONES CNT EP: DEVENGADO DE PAGO POR EL SERVICIO DE TELEFONO E INTERNET DEL DISTRITO Y DE LA INSTITUCIONE S EDUCATIVAS POR EL MES DE AGOSTO DE 2022 SEGUN MEMORANDO N° MINEDUC- CZ4-13D12- 2022-0666-M	803.6 7	96.4	900.0 7	APROB ADO	<input checked="" type="checkbox"/>	<input checked="" type="checkbox"/>	0	900.07

Ministerio de Educación

Dirección: Cdla. San José, Primera y Cuarta Transversal.
Código postal: 130111 / Portoviejo - Ecuador
Teléfono: 593-2-396-1300 / www.educacion.gob.ec

26 4	26 3	15 1	15/09/ 2022	DE V	NO R	OG A	GOBIERNO AUTONOMO DESCENTRALIZ ADO MUNICIPAL DEL CANTON ROCAFUERTE: DEVENGADO DE PAGO POR LA CANCELACION CERTIFICADOS DE GRAVAMEN DE U.E. CERRADAS DE LA DIRECCION DISTRITAL 13D12 ROCAFUERTE TOSAGUA EDUCACION, SEGÚN MEMROANDO N° MINEDUC- CZ4-13D12- 2022-0676- M.-	13	0	13	APROB ADO	<input checked="" type="checkbox"/>	<input checked="" type="checkbox"/>	0	13
26 2	26 0	14 9	15/09/ 2022	DE V	NO R	OG A	JUNTA ADMINISTRAD ORA DE AGUA POTABLE DE LA COMUNIDAD DE SOSOTE DEL CANTON ROCAFUERTE: DEVENGADO DE PAGO POR EL SERVICIO DE AGUA POTABLE DEL MES DE AGOSTO DE 2022 DE LAS I.E. DEL SITIO SOSOTE DEL DISTRITO 13D12 ROCAFUERTE TOSAGUA EDUCACION SEGÚN MEMORANDO N° MINEDUC- CZ4-13D12- 2022-0671-M	66.4	0	66.4	APROB ADO	<input checked="" type="checkbox"/>	<input checked="" type="checkbox"/>	0	66.4
25 8	25 7	14 8	15/09/ 2022	DE V	NO R	OG A	EMPRESA PUBLICA DE AGUA POTABLE Y ALCANTARILL ADO DEL CANTON ROCAFUERTE EPAPAR: DEVENGADO DE PAGO POR EL SERVICIO DE AGUA POTABLE DEL MES DE AGOSTO 2022 DE LA I.E DE ROCAFUERTE SEGÚN MEMORANDO N° MINEDUC-	1,475 .24	0	1,475 .24	APROB ADO	<input checked="" type="checkbox"/>	<input checked="" type="checkbox"/>	0	1,475.2 4

Ministerio de Educación

Dirección: Cdla. San José, Primera y Cuarta Transversal.
Código postal: 130111 / Portoviejo - Ecuador
Teléfono: 593-2-396-1300 / www.educacion.gob.ec

							CZ4-13D12-2022-0663-M.-									
250	180	116	15/09/2022	DEV	NOR	OGA	EMPRESA PUBLICA MUNICIPAL MANCOMUNADA DE AGUA POTABLE DE LOS CANTONES BOLIVAR, JUNIN, SAN VICENTE, SUCRE Y TOSAGUA EMMAP EP: DEVENGADO DE RECURSOS PARA EL ITEM DE AGUA POTABLE DE ACUERDO AL POA APROBADO, SEGÚN AUTORIZACIÓN CON Memorando Nro. MINEDUC-CZ4-13D12-2022-0665-M.-	633.66	0	633.66	APROBADO	<input checked="" type="checkbox"/>	<input checked="" type="checkbox"/>	0	633.66	
248	244	146	14/09/2022	DEV	NOR	OGA	PACHAY DELGADO MARY ALEXANDRA.- DEVENGADO DE PAGO POR LA ADQUISICION DE PANTALONES JEAN DE 14 ONZAS PARA EL PERSONAL AMPARADO BAJO EL CODIGO DE TRABAJO PERTENECIENTE A LA DIRECCION DISTRITAL SEGUN Memorando Nro. MINEDUC-CZ4-13D12-2022-0662-M.-	932.4	0	923.08	APROBADO	<input checked="" type="checkbox"/>	<input checked="" type="checkbox"/>	0	923.08	
299	298	169	12/10/2022	DEV	NOR	OGA	JUNTA ADMINISTRADORA DE AGUA POTABLE Y SANEAMIENTO DE LA COMUNIDAD EL PUEBLITO PARROQUIA Y CANTON ROCAFUERTE: DEVENGADO DE PAGO POR EL SERVICIO DE AGUA	95.4	0	95.4	<input checked="" type="checkbox"/>	<input checked="" type="checkbox"/>	0			

Ministerio de Educación

Dirección: Cdla. San José, Primera y Cuarta Transversal.
Código postal: 130111 / Portoviejo - Ecuador
Teléfono: 593-2-396-1300 / www.educacion.gob.ec

							POTABLE DE LOS MESES DE JUNIO, JULIO Y AGOSTO 2022 DE LA I.E. DE ESTA COMUNIDAD SEGUN Memorando Nro. MINEDUC- CZ4-13D12- 2022-0738- M.-				APROB ADO				95.4
29 6	44	30	12/10/ 2022	DE V	NO R	OG A	CUSTODIA Y VIGILANCIA CUSVIG CIA.LTDA: DEVENGADO DE PAGO POR EL SERVICIO DE SEGURIDAD DE SEGÚN CONTRATO N° 13D12-2021- 0004 CORRESPONDI ENTE AL MES DE SEPTIEMBRE 2022 SEGÚN Memorando Nro. MINEDUC- CZ4-13D12- 2022-0735- M.-	3,279 .45	393. 53	3,246 .66	APROB ADO	<input checked="" type="checkbox"/>	<input checked="" type="checkbox"/>	0	3,246.6 6
29 5	27 7	15 5	11/10/ 2022	DE V	NO R	OG A	SORNOZA BASURTO GINA PATRICIA:DEV ENGADO DE PAGO PARA FLETES Y MANIOBRAS EN LAS DIFERENTES U. DESCONCENT RADAS PARA LA DISTRIBUCIÓN	5,539 .41	0	5,484 .02	APROB ADO	<input checked="" type="checkbox"/>	<input checked="" type="checkbox"/>	0	5,484.0 2

Ministerio de Educación

Dirección: Cdla. San José, Primera y Cuarta Transversal.
Código postal: 130111 / Portoviejo - Ecuador
Teléfono: 593-2-396-1300 / www.educacion.gob.ec

							DE LOS TEXTOS ESCOLARES PARA LOS REGÍMENES COSTA 2022- 2023. SOLICITADO CON MINEDUC- CGP-2022- 00246-M Y AUTORIZADO MINEDUC- CZ4-13D12- 2022-0703-M								
29 4	31	22	07/10/ 2022	DE V	NO R	OG A	CEDENO CEVALLOS LISTER ANILIO: DEVENGADO DE PAGO POR EL SERVICIO DE ASEO DE LA DIRECCIÓN DISTRITAL 13D12 ROCAFUERTE TOSAGUA EDUCACIÓN POR EL MES DE SEPTIEMBRE 2022, SEGÚN MEMORANDO N° MINEDUC- CZ4-3D12- 2022-0730- M.-	438.6	52.6 3	434.2 1	APROB ADO	<input checked="" type="checkbox"/>	<input checked="" type="checkbox"/>	0	434.21
29 3	29 2	16 8	07/10/ 2022	DE V	NO R	OG A	JUNTA ADMINISTRAD ORA DE AGUA POTABLE Y SANEAMIENT O AMBIENTAL DE LAS COMUNIDADE S EL CERRITO, EL FRUTILLO Y LA GUAYABA, DE LA PARROQUIA Y CANTON ROCAFUERTE: DEV.DE PAGO DEL SERV.DE AGUA PERIODO DE JUN A DIC2021Y DE ENE A SEPT 2022 DE LAS U.E.BENITO JUAREZ Y ANGEL HECTOR CEDEÑO SEGUN MEMO 13D12-725-M	329.4	0	329.4	APROB ADO	<input checked="" type="checkbox"/>	<input checked="" type="checkbox"/>	0	329.4
29 0	19 1	12 1	07/10/ 2022	DE V	NO R	OG A	BRASEVIG BRAVO SEGURIDAD Y VIGILANCIA CIA. LTDA.: DEVENGADO DE PAGO POR EL SERVICIO DE	50,45 2.78	6,05 4.33	49,06 5.33	APROB ADO	<input checked="" type="checkbox"/>	<input checked="" type="checkbox"/>	0	49,065. 33

Ministerio de Educación

Dirección: Cdla. San José, Primera y Cuarta Transversal.
Código postal: 130111 / Portoviejo - Ecuador
Teléfono: 593-2-396-1300 / www.educacion.gob.ec

							SEGURIDAD DE 15 I.E. SEGÚN CONTRATO 13D12-2022-0002 POR EL MES DE SEPTIEMBRE DE 2022 SEGUN FACTURA N° 001-004-00036 Y MEMORANDO N° MINEDUC-CZ4-13D12-2022-0727-M.-								
27 5	70	44	22/09/ 2022	DE V	NO R	OG A	ASOCIACION DE SERVICIOS DE LIMPIEZA CHONE CLEAN ASOSERCHON CLEAN: DEVENGADO DE PAGO POR EL SERVICIO DE ASEO PARA LAS I.E.DEL DISTRITO SEGÚN CONTRATO N° 13D12-2021-7419 POR 304 POR EL MES DE AGOSTO 2022 SEGÚN Memorando Nro. MINEDUC-CZ4-13D12-2022-0696-M.-	8,491 .50	1,01 8.98	8,257 .98	APROB ADO	<input checked="" type="checkbox"/>	<input checked="" type="checkbox"/>	0	8,257.9 8
27 4	27 3	15 4	21/09/ 2022	DE V	NO R	OG A	PARCOR S.A.: DEVENGADO PARA ADQUISICION DE COMBUSTIBLE PARA LA OPERATIVIDAD DE LOS DOS VEHICULOS INSTITUCIONA L MARCA CHEVROLET LUV-D-MAX-DE PLACA P-028 Y SUSUKI GRAND VITARA SZ2.7 DE PLACA MEI-1002 DEL DISTRITO, SEGUN Memorando Nro. MINEDUC-CZ4-13D12-2022-0695-M	892.8 6	107. 14	1,000 .00	APROB ADO	<input checked="" type="checkbox"/>	<input checked="" type="checkbox"/>	0	1,000.0 0
32 7	32 5	18 2	02/11/ 2022	DE V	NO R	OG A	EMPRESA PUBLICA MUNICIPAL MANCOMUNDA DE AGUA POTABLE DE LOS	859.9 5	0	859.9 5	<input checked="" type="checkbox"/>	<input checked="" type="checkbox"/>		0	<input type="checkbox"/>

Ministerio de Educación

Dirección: Cdla. San José, Primera y Cuarta Transversal.
Código postal: 130111 / Portoviejo - Ecuador
Teléfono: 593-2-396-1300 / www.educacion.gob.ec

							CANTONES BOLIVAR, JUNIN, SAN VICENTE, SUCRE Y TOSAGUA EMMAP EP: DEVENGADO POR EL SERVICIO DE AGUA POTABLE DEL DISTRITO Y LAS U.E. DE TOSAGUA SEGUN MEMORANDO N° Memorando Nro. MINEDUC- CZ4-13D12- 2022-0790-M				APROB ADO				859.95
32 4	32 3	18 1	02/11/ 2022	DE V	NO R	OG A	EMPRESA PUBLICA DE AGUA POTABLE Y ALCANTARILL ADO DEL CANTON ROCAFUERTE EPAPAR: DEVENGADO DE PAGO POR EL SERVICIO DE AGUA POTABLE DEL MES DE SEPTIEMBRE DE 2022 SEGUN MEMORANDO N° MINEDUC- CZ4-13D12- 2022-0780-M	878.0 9	0	878.0 9	APROB ADO	<input checked="" type="checkbox"/>	<input checked="" type="checkbox"/>	0	878.09
32 2	32 1	18 0	02/11/ 2022	DE V	NO R	OG A	VEGA ZAMBRANO SILVIO ANDRES: DEVENGADO POR EL SERVICIO DE INTERNET DE LAS UNIDADES EDUCATIVAS DE ESTA DIRECCION DISTRITAL POR EL MES DE SEPTIEMBRE 2022 SEGUN	3,280 .00	393. 6	3,189 .80	APROB ADO	<input checked="" type="checkbox"/>	<input checked="" type="checkbox"/>	0	3,189.8 0

Ministerio de Educación

Dirección: Cdla. San José, Primera y Cuarta Transversal.
Código postal: 130111 / Portoviejo - Ecuador
Teléfono: 593-2-396-1300 / www.educacion.gob.ec

							MEMORANDO N° MINEDUC- CZ4-13D12- 2022-0781-M								
32 0	19 1	12 1	02/11/ 2022	DE V	NO R	OG A	BRASEVIG BRAVO SEGURIDAD Y VIGILANCIA CIA. LTDA.: DEVENGADO DE PAGO POR EL SERVICIO DE SEGURIDAD DE 15 I.E. SEGÚN CONTRATO 13D12-2022- 0002 POR EL MES DE OCTUBRE 2022 SEGUN MEMORANDO N° MINEDUC- CZ4-13D12- 2022-0798- M.-	52,13 4.54	6,25 6.14	50,70 0.84	APROB ADO	<input checked="" type="checkbox"/>	<input checked="" type="checkbox"/>	0	50,700. 84
31 5	31 4	17 7	28/10/ 2022	DE V	NO R	OG A	EMPRESA PUBLICA DE AGUA POTABLE Y ALCANTARILL ADO DEL CANTON ROCAFUERTE EPAPAR: DEVENGADO DE PAGO DE AGUA POTABLE POR EL MES DE SEPTIEMBRE 2022 DE DOS I.E. SEGÚN MEMORANDO N° MINEDUC- CZ4-13D12- 2022-0780- M.-	565	0	565	APROB ADO	<input checked="" type="checkbox"/>	<input checked="" type="checkbox"/>	0	565
30 4	23	18	17/10/ 2022	DE V	NO R	OG A	CORPORACIO N NACIONAL DE TELECOMUNI CACIONES CNT EP: DEVENGADO DE PAGO POR EL SERVICIO DE TELEFONO E INTERNET DEL DISTRITO Y DE LAS I.E. CORRESPONDI ENTE AL MES DE SEPTIEMBRE 2022 SEGÚN Memorando Nro. MINEDUC- CZ4-13D12- 2022-0750-M	803.8 3	96.4 2	900.2 5	APROB ADO	<input checked="" type="checkbox"/>	<input checked="" type="checkbox"/>	0	900.25
30 3	70	44	17/10/ 2022	DE V	NO R	OG A	ASOCIACION DE SERVICIOS DE LIMPIEZA CHONE CLEAN	8,491 .50	1,01 8.98	8,257 .98	APROB ADO	<input checked="" type="checkbox"/>	<input checked="" type="checkbox"/>	0	8,257.9 8

Ministerio de Educación

Dirección: Cdla. San José, Primera y Cuarta Transversal.
Código postal: 130111 / Portoviejo - Ecuador
Teléfono: 593-2-396-1300 / www.educacion.gob.ec

							ASOSERCHON CLEAN: DEVENGADO DE PAGO POR EL SERVICIO DE ASEO PARA LAS I.E.DEL DISTRITO SEGÚN CONTRATO N° 13D12-2021- 7419 CORRESPONDI ENTE AL DE MES DE SEPTIEMBRE 2022, SEGÚN Memorando Nro. MINEDUC- CZ4-13D12- 2022-0749-M								
30 2	30 1	17 0	17/10/ 2022	DE V	NO R	OG A	JUNTA ADMINISTRAD ORA DE AGUA POTABLE Y SANEAMIENT O DE LA COMUNIDAD DE SAN JOSE DE LAS PENAS PARROQUIA Y CANTON ROCAFUERTE PROVINCIA DE MANABI: DEVENGADO DE PAGO POR EL SERVICIO DE AGUA POTABLE DEL MES DE SEPTIEMBRE 2022 SEGUN MEMORANDO N° MINEDUC- CZ4-13D12- 2022-0748-M	26.5	0	26.5	APROB ADO	<input checked="" type="checkbox"/>	<input checked="" type="checkbox"/>	0	26.5
34 5	34 2	19 1	11/11/ 2022	DE V	NO R	OG A	JUNTA ADMINISTRAD ORA DE AGUA POTABLE Y SANEAMIENT O DE LA COMUNIDAD DE SAN JOSE DE LAS PEÑAS: DEVENGADO DE PAGO POR EL SERVICIO DE AGUA POTABLE DEL OCTUBRE 2022 DE LA U.E. JOSE LEONIDAS DELGADO SEGÚN MEMORANDO N° MINEDUC- CZ4-13D12- 2022-0833- M.-	16.5	0	16.5		<input checked="" type="checkbox"/>		0	<input type="checkbox"/>

[illegible]

Ministerio de Educación

Dirección: Cda. San José, Primera y Cuarta Transversal.
Código postal: 130111 / Portoviejo - Ecuador
Teléfono: 593-2-396-1300 / www.educacion.gob.ec



							COMUNIDAD DE SOSOTE DE ESTA DIRECCION DISTRITAL SEGÚN MEMORANDO N° MINEDUC-CZ4-13D12-2022-0826-M.-								
339	44	30	11/11/2022	DEV	NOR	OGA	CUSTODIA Y VIGILANCIA CUSVIG CIA.LTDA: DEVENGADO DE PAGO POR EL SERVICIO DE SEGURIDAD DE SEGÚN CONTRATO N° 13D12-2021-0004 POR 365 DE LAS DEPENDENCIAS DEL DISTRITO POR EL MES DE OCTUBRE 2022 SEGUN MEMORANDO N° MINEDUC-CZ4-13D12-2022-0827-M	3,388.77	406.65	3,354.88	APROBADO	<input checked="" type="checkbox"/>	<input checked="" type="checkbox"/>	0	3,354.88
337	331	186	09/11/2022	DEV	NOR	OGA	GOBIERNO AUTONOMO DESCENTRALIZADO MUNICIPAL DEL CANTON ROCAFUERTE: DEVENGADO DE PAGO PREDIALES DE UNIDADES EDUCATIVAS CERRADAS (LEOPODO LUGONES DE OJO DE AGUA ADENTRO) SEGUN MEMORANDO N° MINEDUC-CZ4-13D12-2022-0813-M.-	4	0	4	APROBADO	<input checked="" type="checkbox"/>	<input checked="" type="checkbox"/>	0	4
335	334	187	09/11/2022	DEV	NOR	OGA	JUNTA ADMINISTRADORA DE AGUA POTABLE DEL SITIO EL RESBALON: DEVENGADO DE PAGO POR EL SERVICIO DE AGUA POTABLE DE LOS MESES DE JULIO, AGOSTO, SEPTIEMBRE Y OCTUBRE 2022DE LA U.E. FEDERICO GONZALEZ	276	0	276	APROBADO	<input checked="" type="checkbox"/>	<input checked="" type="checkbox"/>	0	276

Ministerio de Educación

Dirección: Cdla. San José, Primera y Cuarta Transversal.
Código postal: 130111 / Portoviejo - Ecuador
Teléfono: 593-2-396-1300 / www.educacion.gob.ec

							SUAREZ DE ESTA DIRECCION DISTRITAL SEGUN MEMORANDO N° MINEDUC- CZ4-13D12- 2022-0816- M.-								
33 2	33 0	18 5	09/11/ 2022	DE V	NO R	OG A	JUNTA ADMINISTRAD ORA DE AGUA POTABLE DEL SITIO EL RESBALON: DEVENGADO DE PAGO POR EL SERVICIO DE AGUA POTABLE DE LOS MESES DE JULIO, AGOSTO, SEPTIEMBRE Y OCTUBRE 2022 DE LA U.E. FEDERICO GONZALEZ SUAREZ DE ESTA DIRECCION DISTRITAL SEGUN Memorando Nro. MINEDUC- CZ4-13D12- 2022-0816-M	80.1	0	80.1	ERRAD O	<input type="checkbox"/>	<input type="checkbox"/>		
32 9	32 6	18 3	08/11/ 2022	DE V	NO R	OG A	EMPRESA ELECTRICA PUBLICA ESTRATEGICA CORPORACIO N NACIONAL DE ELECTRICIDAD CNEL EP: DEVENGADO POR EL SERVICIO DE ENERGIA ELECTRICA DEL DISTRITO Y DE LAS I.E. POR EL MES DE AGOSTO 2022 SEGUN MEMORANDO N° MINEDUC- CZ4-13D12- 2022-0751-M	3,790 .71	0	3,790 .71	APROB ADO	<input checked="" type="checkbox"/>	<input checked="" type="checkbox"/>	0	3,790.7 1
37 0	44	30	08/12/ 2022	DE V	NO R	OG A	CUSTODIA Y VIGILANCIA CUSVIG CIA.LTDA: DEVENGADO DE PAGO POR EL SERVICIO DE SEGURIDAD DE SEGÚN CONTRATO N° 13D12-2021- 0004 POR 365 DIAS, CORRESPONDI	3,279 .45	393. 53	3,246 .66	<input checked="" type="checkbox"/>	<input checked="" type="checkbox"/>	0	<input type="checkbox"/>	

Ministerio de Educación

Dirección: Cdla. San José, Primera y Cuarta Transversal.
Código postal: 130111 / Portoviejo - Ecuador
Teléfono: 593-2-396-1300 / www.educacion.gob.ec

							ENTE AL MES DE NOVIEMBRE 2022, SEGUN MEMORANDO N° MINEDUC-CZ4-13D12-2022-0918-M.-				APROBADO				3,246.66
366	353	195	01/12/2022	DEV	NOR	OGA	VEGA ZAMBRANO SILVIO ANDRES: DEVENGADO DE RECURSOS PARA COMPRA DE TINTAS PARA IMPRESIÓN DE TITULOS Y CERTIFICADOS DE LAS INSTITUCIONES DE LA DIRECCION DISTRITAL 13D12 ROCAFUERTE TOSAGUA EDUCACIÓN SEGUN MEMORANDO N° MINEDUC-CZ4-13D12-2022-0854-M	495	59.4	486.34	APROBADO	<input checked="" type="checkbox"/>	<input checked="" type="checkbox"/>	0	486.34
365	352	194	30/11/2022	DEV	NOR	OGA	VEGA ZAMBRANO SILVIO ANDRES: DEVENGADO DE RECURSOS PARA CANCELAR EL INTERNET DE LA INSTITUCIONES EDUCATIVAS DEL DISTRITO 13D12 ROCAFUERTE TOSAGUA EDUCACION CORRESPONDIENTE AL MES DE OCTUBRE	3,280.00	393.6	3,189.80	APROBADO	<input checked="" type="checkbox"/>	<input checked="" type="checkbox"/>	0	3,189.80

Ministerio de Educación

Dirección: Cdla. San José, Primera y Cuarta Transversal.
Código postal: 130111 / Portoviejo - Ecuador
Teléfono: 593-2-396-1300 / www.educacion.gob.ec

							2022 SEGUN MEMORANDO N° MINEDUC- CZ4-13D12- 2022-0850-M								
36 4	70	44	29/11/ 2022	DE V	NO R	OG A	ASOCIACION DE SERVICIOS DE LIMPIEZA CHONE CLEAN ASOSERCHON CLEAN: DEVENGADO DE PAGO POR EL SERVICIO DE ASEO PARA LAS I.E.DEL DISTRITO SEGÚN CONTRATO N° 13D12-2021- 7419 POR 304 DIAS CORRESPONDI ENTE DEL 01 AL 31 DE OCTUBRE 2022 SEGÚN MEMORANDO N° Nro. MINEDUC- CZ4-13D12- 2022-0881-M	8,491 .50	1,01 8.98	8,257 .98	APROB ADO	<input checked="" type="checkbox"/>	<input checked="" type="checkbox"/>	0	8,257.9 8
35 8	23	18	28/11/ 2022	DE V	NO R	OG A	CORPORACIO N NACIONAL DE TELECOMUNI CACIONES CNT EP: DEVENGADO DE PAGO POR EL SERVICIO DE TELEFONO E INTERNET DEL DISTRITO Y DE LA INSTITUCIONE S EDUCATIVAS, POR EL MES DE OCTUBRE 2022 SEGUN MEMORANDO N° MINEDUC- CZ4-13D12- 2022-0846-M	803.6	96.3 9	899.9 9	APROB ADO	<input checked="" type="checkbox"/>	<input checked="" type="checkbox"/>	0	899.99
35 7	19 1	12 1	21/11/ 2022	DE V	NO R	OG A	BRASEVIG BRAVO SEGURIDAD Y VIGILANCIA CIA. LTDA.: COMPROMIS O DE PAGO POR EL SERVICIO DE SEGURIDAD DE 15 I.E. SEGÚN CONTRATO 13D12-2022- 0002 DEL 01 AL 05 DE NOVIEMBRE 2022 SEGÚN MEMORANDO N° MINEDUC-	6,727 .02	807. 24	6,542 .03	APROB ADO	<input checked="" type="checkbox"/>	<input checked="" type="checkbox"/>	0	6,542.0 3

							CZ4-13D12-2022-0857-M								
355	23	18	17/11/2022	DEV	NOR	OGA	CORPORACION NACIONAL DE TELECOMUNICACIONES CNT EP: DEVENGADO DE PAGO POR EL SERVICIO DE TELEFONO E INTERNET DEL DISTRITO Y DE LA INSTITUCIONES EDUCATIVAS, POR EL MES DE OCTUBRE 2022 SEGUN MEMORANDO N° MINEDUC-CZ4-13D12-2022-0846-M	803.6	96.39	899.99	ERRADO	<input type="checkbox"/>	<input type="checkbox"/>		
347	346	192	11/11/2022	DEV	NOR	OGA	EMPRESA PUBLICA DE AGUA POTABLE Y ALCANTARILLADO DEL CANTON ROCAFUERTE EPAPAR: DEVENGADO DE PAGO POR EL SERVICIO DE AGUA POTABLE DEL MES DE OCTUBRE 2022 SEGUN MEMORANDO N° MINEDUC-CZ4-13D12-2022-0832-M DE 6 FACTURAS.	896.33	0	896.33	APROBADO	<input checked="" type="checkbox"/>	<input checked="" type="checkbox"/>	0	896.33
400	394	218	14/12/2022	DEV	NOR	OGA	EMPRESA PUBLICA DE AGUA POTABLE Y ALCANTARILLADO DEL CANTON ROCAFUERTE EPAPAR: DEVENGADO DE PAGO DE PARTE DE LAS FACTURAS DEL MES DE NOVIEMBRE 2022, DE INST. EDUCAT. DE ROCAFUERTE SEGUN MEMORANDO N° MINEDUC-CZ4-13D12-2022-0917-M	1,251.60	0	1,251.60		<input checked="" type="checkbox"/>		0	<input type="checkbox"/>

Ministerio de Educación

Dirección: Cdla. San José, Primera y Cuarta Transversal.
Código postal: 130111 / Portoviejo - Ecuador
Teléfono: 593-2-396-1300 / www.educacion.gob.ec

[illegible]

Ministerio de Educación

Dirección: Cda. San José, Primera y Cuarta Transversal.
Código postal: 130111 / Portoviejo - Ecuador
Teléfono: 593-2-396-1300 / www.educacion.gob.ec



							N° MINEDUC- CZ4-13D12- 2022-0856-M									
38 8	38 7	21 4	13/12/ 2022	DE V	NO R	OG A	EMPRESA PUBLICA MUNICIPAL MANCOMUNA DA DE AGUA POTABLE DE LOS CANTONES BOLIVAR, JUNIN, SAN VICENTE, SUCRE Y TOSAGUA EMMAP EP: DEVENGADO DE PAGOS DE AGUA POTABLE DEL MES DE OCTUBRE 2022 DE LAS INST. EDUCAT. Y DIRECCION DISTRITAL 13D12 SEGUN MEMORANDO N° MINEDUC- CZ4-13D12- 2022-0865-M	1,709 .44	0	1,709 .44	APROB ADO	<input checked="" type="checkbox"/>	<input checked="" type="checkbox"/>	0	1,709.4 4	
38 6	38 5	21 3	12/12/ 2022	DE V	NO R	OG A	EMPRESA PUBLICA MUNICIPAL MANCOMUNA DA DE AGUA POTABLE DE LOS CANTONES BOLIVAR, JUNIN, SAN VICENTE, SUCRE Y TOSAGUA EMMAP EP: DEVENGADO DE PAGO DE AGUA POTABLE DE OCTUBRE 2022 DE LAS I.E. DE LA DIRECCIÓN DISTRITAL 13D2 ROCAFUERTE TOSAGUA EDUCACION SEGUN Memorando Nro. MINEDUC- CZ4-13D12- 2022-0865-M	4.01	0	4.01	APROB ADO	<input checked="" type="checkbox"/>	<input checked="" type="checkbox"/>	0	4.01	
38 4	38 3	21 2	12/12/ 2022	DE V	NO R	OG A	EMPRESA PUBLICA DE AGUA POTABLE Y ALCANTARILL ADO DEL CANTON ROCAFUERTE EPAPAR: DEVENGADO DE PAGOS DE AGUA	33.27	0	33.27	APROB ADO	<input checked="" type="checkbox"/>	<input checked="" type="checkbox"/>	0	33.27	

Ministerio de Educación

Dirección: Cdla. San José, Primera y Cuarta Transversal.
Código postal: 130111 / Portoviejo - Ecuador
Teléfono: 593-2-396-1300 / www.educacion.gob.ec

							POTABLE DEL MES DE OCTUBRE 2022 DE LAS INST. EDUCATI VAS DE DIRECCION DISTRITAL 13D12 ROCAFUERTE TOSAGUA EDUCACION SEGUN MEMORANDO N° MINEDUC- CZ4-13D12- 2022-0832- M.-								
38 2	37 8	20 8	12/12/ 2022	DE V	NO R	OG A	EMPRESA PUBLICA DE AGUA POTABLE Y ALCANTARILL ADO DEL CANTON ROCAFUERTE EPAPAR: DEVENGADO DE PAGO DE AGUA POTABLE DE OCTUBRE 2022 DE LAS I.E. DE LA DIRECCIÓN DISTRITAL 13D2 ROCAFUERTE TOSAGUA EDUCACION SEGUN MEMORANDO N° MINEDUC- CZ4-13D12- 2022-0832- M.-	531.2 2	0	531.2 2	APROB ADO	<input checked="" type="checkbox"/>	<input checked="" type="checkbox"/>	0	531.22
37 1	34 8	19 3	09/12/ 2022	DE V	NO R	OG A	SEGURIDAD, PROTECCIÓN Y VIGILANCIA CS5 CIA.LTDA.: DEVENGADO DE RECURSOS PARA CONTRATACIO N DE SERVICIO DE SEGURIDAD DE I.E DE LA DIRECCION DISTRITAL 13D12 ROCAFUERTE TOSAGUA EDUCACION POR LOS MESES DE NOVIEMBRE Y DICIEMBRE 2022 SEGUN INFORME NRO. SENIES- DIRFIN-2022 DE 27 DE OCTUBRE DE 2022. EPV	33,67 9.09	4,04 1.49	32,75 2.92	APROB ADO	<input checked="" type="checkbox"/>	<input checked="" type="checkbox"/>	0	32,752. 92

411	399	222	15/12/2022	DEV	NOR	OGA	VEGA ZAMBRANO SILVIO ANDRES: DEVENGADO DE PAGOS DE INTERNET DE 9 INSTITUCIONES EDUCATIVAS DEL DISTRITO SEGÚN INFORME NRO. 007-SENIES-DIRFIN-2022 Y MEMORANDO N° MINEDUC-CZ4-13D12-2022-0946-M	720	86.4	700.2	<input checked="" type="checkbox"/>	APROBADO	<input checked="" type="checkbox"/>	0	<input type="checkbox"/>	700.2
410	348	193	15/12/2022	DEV	NOR	OGA	SEGURIDAD, PROTECCIÓN Y VIGILANCIA CS5 CIA.LTDA.: DEVENGADO DE RECURSOS POR EL SERVICIO DE SEGURIDAD DE I.E DE LA DIRECCION DISTRITAL 13D12 ROCAFUERTE TOSAGUA EDUCACION POR 01 DICIEMBRE 2022 HASTA 10 DE ENERO 2023 AUTORIZADO CON MEMORANDO N° MINEDUC-CZ4-13D12-2022-0945-M	67,358.18	8,082.98	65,505.83	APROBADO	<input checked="" type="checkbox"/>	<input checked="" type="checkbox"/>	0		65,505.83
409	44	30	15/12/2022	DEV	NOR	OGA	CUSTODIA Y VIGILANCIA CUSVIG CIA.LTDA: DEVENGADO DE PAGO POR EL SERVICIO DE SEGURIDAD DE SEGÚN CONTRATO N° 13D12-2021-0004 POR EL TIEMPO DE 01 DE DICIEMBRE AL 02 ENERO DE 2022, SEGÚN AUTORIZACIÓN DE MEMORANDO N° MINEDUC-	3,388.76	406.65	3,354.87	APROBADO	<input checked="" type="checkbox"/>	<input checked="" type="checkbox"/>	0		3,354.87

Ministerio de Educación

Dirección: Cdla. San José, Primera y Cuarta Transversal.
Código postal: 130111 / Portoviejo - Ecuador
Teléfono: 593-2-396-1300 / www.educacion.gob.ec

							CZ4-13D12-2022-0938-M									
408	377	207	15/12/2022	DEV	NOR	OGA	EMPRESA ELECTRICA PUBLICA ESTRATEGICA CORPORACION NACIONAL DE ELECTRICIDAD CNEL EP: DEVENGADO DE PAGO DE ENERGIA ELECTRICA DE OCTUBRE 2022 DE UNA PARTE DE I.E. Y DIRECCIÓN DISTRITAL 13D2 ROCAFUERTE TOSAGUA EDUCACION, SEGUN MEMORANDO N° MINEDUC-CZ4-13D12-2022-0944-M	429.03	0	429.03	APROBADO	<input checked="" type="checkbox"/>	<input checked="" type="checkbox"/>	0	429.03	
407	31	22	14/12/2022	DEV	NOR	OGA	CEDENO CEVALLOS LISTER ANILIO: DEVENGADO DE PAGO POR EL SERVICIO DE ASEO DE LA DIRECCIÓN DISTRITAL 13D12 ROCAFUERTE TOSAGUA EDUCACIÓN SEGÚN CONTRATO N° 13D12-2021-3404 POR 365 CORRESPONDI ENTEA AL MES DE DICIEMBRE DE 2022, SEGÚN MEMORANDO N° MINEDUC-CZ4-3D12-2022-0135-M.-	438.6	52.63	434.21	APROBADO	<input checked="" type="checkbox"/>	<input checked="" type="checkbox"/>	0	434.21	
403	70	44	14/12/2022	DEV	NOR	OGA	ASOCIACION DE SERVICIOS DE LIMPIEZA CHONE CLEAN ASOSERCHON CLEAN: COMPROMISO DE PAGO POR EL SERVICIO DE ASEO PARA LAS I.E.DEL DISTRITO SEGÚN CONTRATO N° 13D12-2021-7419 POR EL MES DE NOVIEMBRE 2022 SEGUN MEMORANDO	8,491.50	1,018.98	8,257.98	APROBADO	<input checked="" type="checkbox"/>	<input checked="" type="checkbox"/>	0	8,257.98	

Ministerio de Educación

Dirección: Cdla. San José, Primera y Cuarta Transversal.
Código postal: 130111 / Portoviejo - Ecuador
Teléfono: 593-2-396-1300 / www.educacion.gob.ec

							N° MINEDUC-CZ4-13D12-2022-0926-M.-								
402	31	22	14/12/2022	DEV	NOR	OGA	CEDENO CEVALLOS LISTER ANILIO: DEVENGADO DE PAGO POR EL SERVICIO DE ASEO DE LA DIRECCIÓN DISTRITAL 13D12 ROCAFUERTE TOSAGUA EDUCACIÓN SEGÚN CONTRATO N° 13D12-2021-3404 POR EL MES DE NOVIEMBRE 2022, SEGÚN MEMORANDO N° MINEDUC-CZ4-3D12-2022-0914-M.-	438.6	52.63	434.21	APROBADO	<input checked="" type="checkbox"/>	<input checked="" type="checkbox"/>	0	434.21
401	396	220	14/12/2022	DEV	NOR	OGA	JUNTA ADMINISTRADORA DE AGUA POTABLE DE LA COMUNIDAD DE SOSOTE DEL CANTON ROCAFUERTE: DEVENGADO DE PAGO POR EL SERVICIO DE AGUA POTABLE DEL MES DE OCTUBRE 2022 DE LA U.E. SIMON BOLIVAR DE UN MEDIDOR SEGÚN MEMORANDO N° MINEDUC-CZ4-13D12-2022-0839-M	4.7	0	4.7	APROBADO	<input checked="" type="checkbox"/>	<input checked="" type="checkbox"/>	0	4.7
429	424	231	20/12/2022	DEV	NOR	OGA	GOBIERNO AUTONOMO DESCENTRALIZADO MUNICIPAL DEL CANTON TOSAGUA: DEVENGADO DE RECURSOS PARA EL NIVEL DESCONCENTRADO PARA TASAS Y CONTRIBUCIONES, SEGUROS Y COSTAS JUDICIALES SEGÚN SOLICITUDES RECIBIDAS AUTORIZADO CON Memorando	11,078.57	0	11,078.57	APROBADO	<input checked="" type="checkbox"/>	<input checked="" type="checkbox"/>	0	11,078.57

Ministerio de Educación

Dirección: Cdla. San José, Primera y Cuarta Transversal.
Código postal: 130111 / Portoviejo - Ecuador
Teléfono: 593-2-396-1300 / www.educacion.gob.ec

							Nro. MINEDUC- CZ4-13D12- 2022-0968-M								
42 8	42 6	23 3	20/12/ 2022	DE V	NO R	OG A	GOBIERNO AUTONOMO DESCENTRALIZ ADO MUNICIPAL DEL CANTON ROCAFUERTE: DEVENGADO DE RECURSOS PARA EL NIVEL DESCONCENT RADO PARA TASAS Y CONTRIBUCIO NES, SEGUROS Y COSTAS JUDICIALES SEGÚN SOLICITUDES RECIBIDAS AUTORIZADO CON Memorando Nro. MINEDUC- CZ4-13D12- 2022-0967-M	2,421 .43	0	2,421 .43	APROB ADO	<input checked="" type="checkbox"/>	<input checked="" type="checkbox"/>	0	2,421.4 3
42 7	42 5	23 2	20/12/ 2022	DE V	NO R	OG A	GOBIERNO AUTONOMO DESCENTRALIZ ADO MUNICIPAL DEL CANTON ROCAFUERTE: DEVENGADO DE RECURSOS PARA TASAS GENERALES - IMPUESTOS CONTRIBUCIO NES PERMISOS LICECIAS Y PATENTES PARA EL DISTRITO 13D12 ROCAFUERTE - TOSAGUA- EDUCACION, SEGÚN Memorando Nro. MINEDUC- CZ4-13D12- 2022-0967-M	841.7 9	0	841.7 9	APROB ADO	<input checked="" type="checkbox"/>	<input checked="" type="checkbox"/>	0	841.79
42 3	27 0	15 3	19/12/ 2022	DE V	NO R	OG A	VEGA ZAMBRANO SILVIO ANDRES. DEVENGADO DE PAGO DE SERVICIO DE INTERNET PARA 3 INSTITUCIONE S EDUCATIVAS POR EL MES DE NOVIEMBRE 2022 SEGUN MEMORANDO N° MINEDUC-	251.2	30.1 4	244.2 9	APROB ADO	<input checked="" type="checkbox"/>	<input checked="" type="checkbox"/>	0	244.29

Ministerio de Educación

Dirección: Cdla. San José, Primera y Cuarta Transversal.
Código postal: 130111 / Portoviejo - Ecuador
Teléfono: 593-2-396-1300 / www.educacion.gob.ec

							CZ4-13D12-2022-0946-M								
422	421	230	19/12/2022	DEV	NOR	OGA	EMPRESA ELECTRICA PUBLICA ESTRATEGICA CORPORACION NACIONAL DE ELECTRICIDAD CNEL EP: DEVENGADO DE PAGO POR EL SERVICIO DE ENERGIA ELECTRICA MES DE OCTUBRE 2022 DE UNA FACTURA SEGUN MMemorando Nro. MINEDUC-CZ4-13D12-2022-0944-M	42.36	0	42.36	APROBADO	<input checked="" type="checkbox"/>	<input checked="" type="checkbox"/>	0	42.36
420	419	229	19/12/2022	DEV	NOR	OGA	MONAR TRUJILLO JEFFERSON ADRIAN: DEVENGADO DE PAGO PARA COMPRA DE HOJAS PARA IMPRESIÓN DE TITULOS Y CERTIFICADOS DE LAS INSTITUCIONES DE LA DIRECCION DISTRITAL 13D12 ROCAFUERTE TOSAGUA EDUCACIÓN SEGUN RESOLUCION N° MINEDUC-CZ4-13D12-2022-0056 Y MEMORANDO N° MINEDUC-CZ4-13D12-2022-0950-M	150	18	148.5	APROBADO	<input checked="" type="checkbox"/>	<input checked="" type="checkbox"/>	0	148.5
415	70	44	16/12/2022	DEV	NOR	OGA	ASOCIACION DE SERVICIOS DE LIMPIEZA CHONE CLEAN ASOSERCHON CLEAN: DEVENGADO DE PAGO POR EL SERVICIO DE ASEO PARA LAS I.E.DEL DISTRITO SEGÚN CONTRATO N° 13D12-2021-7419 POR POR EL MES DE DICIEMBRE 2022 SEGÚN MEMORANDO N° MINEDUC-	8,491.50	1,018.98	8,257.98	APROBADO	<input checked="" type="checkbox"/>	<input checked="" type="checkbox"/>	0	8,257.98

Ministerio de Educación

Dirección: Cdla. San José, Primera y Cuarta Transversal.
Código postal: 130111 / Portoviejo - Ecuador
Teléfono: 593-2-396-1300 / www.educacion.gob.ec

							CZ4-13D12-2022-0951-M									
41 2	39 8	22 1	15/12/ 2022	DE V	NO R	OG A	VEGA ZAMBRANO SILVIO ANDRES: DEVENGADO DE PAGO POR EL SERVICIO DE INTERNET DE 28 INSTITUCIONE S EDUCATIVAS DE ESTA DIRECCION DISTRITAL POR EL MES DE NOVIEMBRE 2022 SEGUN MEMORANDO N° MINEDUC- CZ4-13D12- 2022-0946- M.-	2,308 .64	277. 04	2,245 .15	APROB ADO	<input checked="" type="checkbox"/>	<input checked="" type="checkbox"/>	0	2,245.1 5	
29	26	21	18/02/ 2022	DE V	NO R	OG A	EMPRESA PUBLICA DE AGUA POTABLE Y ALCANTARILL ADO DEL CANTON ROCAFUERTE EPAPAR: DEVENGADO DE PAGO POR EL SERVICIO DE AGUA POTABLE DEL MES DE ENERO 2022 DE LAS INSTITUCIONE S DE ROCAFUERTE DEL DISTRITO SEGÚN AUTORIZACIÓ N CON MEMORANDO N° MINEDUC- CZ4-13D12- 2022-0133- M.-	350.0 6	0	350.0 6	<input checked="" type="checkbox"/> APROB ADO	<input checked="" type="checkbox"/>		0	<input type="checkbox"/> 350.06	

CONCLUSIONES

Concluimos exponiendo que se pagaron todas las nóminas del mes de diciembre de 2022 y en el sistema de pago del ESIGEF quedaron pendientes pagos de servicios básicos del mes de octubre y noviembre 2022 en agua potable y energía eléctrica.

RECOMENDACIONES

Una vez leído y analizado el presente informe por parte de la señora directora Distrital, se recomienda se apruebe el presente informe.

6.8. DEPARTAMENTO DE PLANIFICACIÓN

DESCRIPCIÓN Y DIAGNÓSTICO

La Unidad Distrital de Planificación del Distrito 13D12 en el proceso de transformación y fortalecimiento institucional, realiza su gestión para garantizar el derecho a la educación y realiza su tarea enmarcada en la CONSTITUCIÓN DE LA REPUBLICA, LOEI Y SU REGLAMENTO GENERAL, LOS LINEAMIENTOS DEL ACUERDO MINISTERIAL 020-12, Y LAS DISPOSICIONES EMANAS POR LA AUTORIDAD EDUCATIVA NACIONAL, los procesos de su responsabilidad son: Autorización de ampliación de oferta educativa de las Instituciones Educativas, Autorización de Creación y de Funcionamiento de Instituciones Educativas, Cambio de Denominación de las Instituciones Educativas, Cierre Voluntario Instituciones Educativas, Cierre Voluntario de Paralelos de las Instituciones Educativas, Cierre Voluntario de Jornadas Instituciones Educativas, Cierre Voluntario de Niveles Educativos de Instituciones Educativas, Gestión del AMIE de Instituciones Educativas, Renovación de Permiso de Funcionamiento de las Instituciones Educativas.

OBJETIVO GENERAL

- Informar de manera feaciente, real y precisa los procesos generados por la Unidad Distrital de Planificación en el ejercicio administrativo 2022, a fin de que se conviertan en insumos en construcción del Informe de Rendición de Cuentas de la Dirección Distrital 13D12 Educación

TOTAL ACTUAL DE INSTITUCIONES EDUCATIVAS

TOTAL DE INSTITUCIONES EDUCATIVAS	
FISCALES	68
ESPECIAL	0
PCEI	0
FISCO-MISIONAL	3
PARTICULARES	5
TOTAL	76

Tabla 36. TOTAL DE INSTITUCIONES EDUCATIVAS

ACTIVIDADES DE PLANIFICACIÓN.

- ✓ **Objetivo:** Cumplir con los procesos la Unidad Distrital de Planificación, realizando los mismos con eficiencia y eficacia para lograr la satisfacción de los usuarios
- ✓ **PROCESO DE ACTUALIZACION DE PEMISOS DE FUNCIONAMIENTO**

En lo que corresponde a las autorizaciones de permiso de funcionamiento, cabe indicar que, de las 76 instituciones entre fiscales, fisco-misionales y particulares todas en el año 2022, tienen vigente la resolución de permiso de actualización de funcionamiento.
- ✓ **PROCESO DE ACTUALIZACION DE LA BOLETA ELECTRÓNICA AMIE**

En el año 2022, las 76 Instituciones que conforman el Distrito actualizaron sin novedad El Archivo Maestro (AMIE)
- ✓ **PROCESO DE REUBICACIÓN O TRASLADO DE DOCENTES A OTRAS I.E.**

En el año 2022, por solicitud propia o por déficit o exceso se realizaron 33 reubicación o traslado de docentes, todas ellas basadas en lo que dispones el Marco Legal Educativo.
- ✓ **PROCESO DE CERTIFICACIÓN DE AFOROS Y CONTROL DE PARALELOS**

En lo concerniente a las certificaciones de aforos para la distribución de paralelos, cabe indicar que, en las 76 instituciones se cumplió este proceso entre fiscales, fisco-misionales y particulares y también a aquellas que ofertan educación extraordinaria.
- ✓ **PROCESO DE CERTIFICACIÓN DE PLANTILLA OPTIMA**

En este proceso existieron reacciones adversas por parte de los Líderes y Directivos de las Instituciones Educativas ya que no estaban de acuerdo a que se les extraiga docentes que tenían en exceso, algunos sin cumplir cargas horarias y otros con pocas horas de trabajo académico.

✓ **PROCESO DE VISITAS A LOS ESTABLECIMIENTOS EDUCATIVOS**

En el año 2022, en razón de no contar con administradores de circuitos, se estableció un cronograma de visitas a las Instituciones Educativas, para certificar las áreas de las aulas y poder establecer los aforos de estudiantes para distribuir paralelos, además de comprobar el número de estudiantes reales para determinar el déficit o exceso, así mismo revisar in situ las cargas horarias y la distribución de trabajo docente.

PLANTA DOCENTE

El total de la Planta de Docentes del Distrito 13D12 Rocafuerte - Tosagua es de 916 distribuidos en los siete (7) circuitos de la siguiente manera:

CIRCUITOS	CANTIDAD DE DOCENTES
13D12C01_a	138
13D12C01_b	294
13D12C02	68
13D12C03	161
13D12C04	170
13D12C05_a	47
13D12C05_b	38
TOTAL	916

Tabla 37. TOTAL PLANTA DE DOCENTES

ACTIVIDADES CUMPLIDAS

- ✓ De acuerdo a plantilla óptima de Docentes se han producido 33 reubicaciones, por necesidades, excesos, jubilaciones, renunciaciones voluntarias y fallecidas.
- ✓ Se han realizado varias visitas a las Instituciones Educativas del Distrito 13D12 Rocafuerte - Tosagua para monitorear, áreas de aulas, distribuciones de trabajo, cargas horarias, plantilla óptima y cumplimiento de las metas trazadas por el MINEDUC.
- ✓ Análisis de carga horaria de las Instituciones Educativas del Distrito 13D12 Rocafuerte–Tosagua.
- ✓ En lo referente al control de actualización de La Boleta AMIE, de las I.E. de los 76 Establecimientos hasta la fecha cumplieron el proceso las 76, arribando al 100% de efectividad.
- ✓ Los permisos de funcionamiento de las 76 Instituciones Educativas, todos están vigentes para la oferta de los niveles que cada Establecimiento brinda.
- ✓ Conforme a la disposición emitida por la Coordinación Zonal 4, se envió información con el aforo de estudiantes y cupos en el año 2022, para el proceso de cupos y aforos para el año 2022.

CONCLUSIONES.

- ✓ Los procesos intervenidos y cumplidos son satisfactorios hasta la actualidad.
- ✓ Los retos del equipo de la Unidad de Planificación son buscar la eficiencia y eficacia para mejorar la oferta educativa de los Establecimientos de Educación a su cargo.

6.9. DEPARTAMENTO ADMINISTRACION ESCOLAR

INFRAESTRUCTURA:

Dentro del área de Infraestructura se realizaron visitas técnicas a cada una de las Instituciones Educativas, informes técnicos, elaboración de matrices y demás procesos que la Dirección Distrital y Coordinación Zonal 4 haya solicitado. Cabe mencionar que se ha solicitado varias veces el apoyo de **TÉCNICOS DE INFRAESTRUCTURA** a la COORDINACIÓN ZONAL, para cumplir con la información referente a INFRAESTRUCTURA ya que no contamos con personal especialista en

esta área, a pesar de aquello se ha cumplido con la entrega de información cuando se la requiere.

GESTIÓN DE RIESGOS.

En lo referente a capacitaciones en materia de GESTIÓN DE RIESGOS durante los meses de enero a mayo de 2022 no se realizaron por motivo que el sistema de estudios ha sido de manera virtual (DOCENTES Y ESTUDIANTES). En lo relacionado a SIMULACROS de la misma manera por estar en modo virtual no se realizaron.

Cabe manifestar que se está coordinando con las instituciones de CUERPO DE BOMBEROS, POLICÍA NACIONAL Y MINISTERIO DE SALUD PÚBLICA, para realizar capacitaciones a docentes, estudiantes y padres de familia una vez que inicien las actividades de manera presencial para de esta manera cumplir este objetivo en temas de GESTIÓN DE RIESGOS.

✓ INSPECCIONES TÉCNICAS EN GESTIÓN DE RIESGOS.

Durante los meses de enero a mayo de 2022 se han realizado visitas técnicas para la evaluación de la infraestructura y gestión de riesgos a cada una de las Instituciones Educativas del Distrito 13D12 Rocafuerte – Tosagua, donde se han identificado cada una de las fortalezas y debilidades para su análisis en futuras intervenciones de mejoras en las Unidades Educativas.

Se aprobó 76 planes de riesgo de todas las instituciones educativas, entregas de aulas móviles se realizaron visitas técnicas en territorio.

Colaboración en la elaboración del plan de contingencia frente a la temporada invernal en las Instituciones Educativas que presentaron riesgos por inundación y deslizamientos de tierra.

Se ha cumplido con el envío de reportes de novedades de cada institución educativa por etapa invernal.

Participación activa cuando se han realizado videos conferencias dirigidas a los ANALISTAS DE GESTIÓN DE RIESGOS ZONA 4, así como

Ministerio de Educación

Dirección: Cdla. San José, Primera y Cuarta Transversal.
Código postal: 130111 / Portoviejo - Ecuador
Teléfono: 593-2-396-1300 / www.educacion.gob.ec

también se ha participado en conferencias virtuales en temas de INFRAESTRUCTURA y en el área de OPERACIONES Y LOGÍSTICA.

Se entregó mobiliarios a ciertas instituciones educativas, que se constató la necesidad por parte del departamento de administración escolar, se realizó un monitoreo en respecto a lo referente en alimentación escolar en las unidades educativas y se entregó textos a todas las instituciones de las dos fases, también se entregó uniformes a cierta instituciones beneficiadas.

En coordinación con las CUADRILLAS DE CÓDIGO DE TRABAJO tanto en Rocafuerte y Tosagua durante el período 2022, se realizaron inspecciones y actividades de limpieza y fumigación en todas las instituciones educativas pertenecientes al Distrito 13D12, además se participó de manera permanente en las evacuaciones de aguas estancadas en diferentes instituciones.

Cabe mencionar algo muy importante la colaboración del personal de CÓDIGO DE TRABAJO perteneciente al DISTRITO 13D12, por su destacada participación en duras jornadas de limpieza en todas las instituciones que fueron consideradas como RECINTOS ELECTORALES previa a las ELECCIONES en el ECUADOR.

✓ **PARTICIPACIÓN EN LOS COMITÉ DE GESTIÓN DE RIESGOS Y MESAS TÉCNICA DE TRABAJO A NIVEL CANTONAL.**

Participación en las mesas técnicas de trabajo a nivel cantonal. (COE en los cantones ROCAFUERTE Y TOSAGUA) cuando se me ha delegado en representación de la DIRECTORA DISTRITAL.

✓ **CAMPAÑA DE PREVENCIÓN DE VECTORES AEDES EGYPTIS EN LAS INSTITUCIONES EDUCATIVAS.**

Se coordinó con el Ministerio de Salud Pública, para realizar actividades preventivas de limpieza y eliminación de criaderos de mosquitos y la fumigación a 67 Instituciones Educativas, evitando epidemias de Dengue y casos similares en los cantones ROCAFUERTE Y TOSAGUA, a

pesar de que las actividades educativas se realizaron de manera virtual, y se continuará con fumigaciones por parte del MINISTERIO DE SALUD PÚBLICA, para de esta manera mantener las instituciones educativas libre de vectores.

OPERACIONES Y LOGÍSTICA:

Alimentación y Desayuno Escolar: La alimentación escolar fue enviada desde la COORDINACIÓN ZONAL hasta las diferentes instituciones educativas, coordinando su entrega mediante la elaboración de cronogramas especificando fechas para el recibimiento, la preparación de las raciones y la entrega a los padres de familias de las diferentes instituciones educativas pertenecientes al DISTRITO DE EDUCACIÓN 13D12 ROCAFUERTE-TOSAGUA.

Se destaca en este informe que el proceso de entrega de ALIMENTACIÓN ESCOLAR a la fecha se está ejecutando en cada institución cumpliendo con los lineamientos emitidos desde la COORDINACIÓN ZONAL y aplicando las medidas de BIOSEGURIDAD ante la PANDEMIA COVID 19.

En lo referente a TEXTOS ESCOLARES, está pendiente la entrega por lo que está en proceso la llegada de los mismos, de igual manera los UNIFORMES.

Mg.Diana María Pincay HIDALGO (Desde el 01 de Enero hasta el 31 de Diciembre de 2022)

INFRAESTRUCTURA:

Dentro del área de Infraestructura se realizaron visitas técnicas a cada una de las Instituciones Educativas, informes técnicos, elaboración de matrices y demás procesos que la Dirección Distrital y Coordinación Zonal 4 haya solicitado. Cabe mencionar que se ha solicitado varias veces el apoyo de **TÉCNICOS DE INFRAESTRUCTURA** a la COORDINACIÓN ZONAL, para cumplir con la información referente a INFRAESTRUCTURA ya que no contamos con personal especialista en esta área, a pesar de aquello se ha cumplido con la entrega de información cuando se la requiere.

OPERACIONES Y LOGÍSTICA:

Ministerio de Educación

Dirección: Cdla. San José, Primera y Cuarta Transversal.
Código postal: 130111 / Portoviejo - Ecuador
Teléfono: 593-2-396-1300 / www.educacion.gob.ec

Alimentación y Desayuno Escolar: La alimentación escolar fue enviada desde la COORDINACIÓN ZONAL hasta las diferentes instituciones educativas, coordinando su entrega mediante la elaboración de cronogramas especificando fechas para el recibimiento, la preparación de las raciones y la entrega a los padres de familias de las diferentes instituciones educativas pertenecientes al DISTRITO DE EDUCACIÓN 13D12 ROCAFUERTE-TOSAGUA.

Se destaca en este informe que el proceso de entrega de ALIMENTACIÓN ESCOLAR a la fecha se está ejecutando en cada institución cumpliendo con los lineamientos emitidos desde la COORDINACIÓN ZONAL y aplicando las medidas de BIOSEGURIDAD ante la PANDEMIA COVID 19.

GESTIÓN DE RIESGOS.

En lo referente a capacitaciones en materia de GESTIÓN DE RIESGOS durante los meses de enero a mayo de 2022 no se realizaron por motivo que el sistema de estudios ha sido de manera virtual (DOCENTES Y ESTUDIANTES). En lo relacionado a SIMULACROS de la misma manera por estar en modo virtual no se realizaron.

Cabe manifestar que se está coordinando con las instituciones de CUERPO DE BOMBEROS, POLICÍA NACIONAL Y MINISTERIO DE SALUD PÚBLICA, para realizar capacitaciones a docentes, estudiantes y padres de familia una vez que inicien las actividades de manera presencial para de esta manera cumplir este objetivo en temas de GESTIÓN DE RIESGOS.

OPERACIONES Y LOGÍSTICA:

Alimentación y Desayuno Escolar: La alimentación escolar fue enviada desde la COORDINACIÓN ZONAL hasta las diferentes instituciones educativas, coordinando su entrega mediante la elaboración de cronogramas especificando fechas para el recibimiento, la preparación de las raciones y la entrega a los padres de familias de las diferentes instituciones educativas pertenecientes al DISTRITO DE EDUCACIÓN 13D12 ROCAFUERTE-TOSAGUA.

Se destaca en este informe que el proceso de entrega de ALIMENTACIÓN ESCOLAR a la fecha se está ejecutando en cada institución cumpliendo con los lineamientos

emitidos desde la COORDINACIÓN ZONAL y aplicando las medidas de BIOSEGURIDAD ante la PANDEMIA COVID 19.

En lo referente a TEXTOS ESCOLARES, esta pendiente la entrega por lo que está en proceso la llegada de los mismos, de igual manera los UNIFORMES.

INFRAESTRUCTURA:

Dentro del área de Infraestructura se realizaron visitas técnicas a cada una de las Instituciones Educativas, informes técnicos, elaboración de matrices y demás procesos que la Dirección Distrital y Coordinación Zonal 4 haya solicitado. Cabe mencionar que se ha solicitado varias veces el apoyo de **TÉCNICOS DE INFRAESTRUCTURA** a la COORDINACIÓN ZONAL, para cumplir con la información referente a INFRAESTRUCTURA ya que no contamos con personal especialista en esta área, a pesar de aquello se ha cumplido con la entrega de información cuando se la requiere.

Se continúa realizando inspecciones en cada una de las Instituciones Pertenecientes al Distrito 13D12 Rocafuerte, identificando problemas de infraestructuras como:

- aulas,
- Baterías sanitarias,
- Estado de las canchas,
- Estado de los cerramientos,

De la misma manera se han identificados todos los riesgos existentes en cada una de las Unidades Educativas, de la misma manera se identificó la falta de accesorios como por ejemplo, herrajes de baterías sanitaria, falta de bombas de agua, tanques de presión, mobiliarios, parte eléctrica se están realizando mantenimientos con la ayuda de un Docente de manera voluntaria. **Anexo matriz https://educacionec-my.sharepoint.com/:x/g/personal/diana_pincay_educacion_gob_ec/EaProhn2YKFDokhZooOVo-wBx0wL0sU1-gG2NyB122xwxQ?e=DZAxSG**.

Se realizaron varios procesos en el departamento de Administración escolar los cuales detallo a continuación:

- Se gestiona para la intervención de la Unidad Educativa Agustín Hidrovo sitio Tierra Dura un muro ladera por parte de la Coordinación Zona 4

- Proceso de intervención de menor cuantía de obra de la unidad educativa Benito Juárez y Ángel Héctor Cedeño
- Proceso de intervención de menor cuantía de obra para la Dirección Distrital 13D12 Rocafuerte Tosagua por época invernal.
- Proceso de seguridad y vigilancia 24 horas con arma no letal para las 15 Unidades Educativas, pertenecientes al Distrito 13D12 Rocafuerte-Tosagua.
- Proceso de aseo y limpieza para las 13 Unidades Educativas pertenecientes al Distrito 13D12 Rocafuerte-Tosagua.
- Proceso de fletes y maniobras para textos escolares de las Unidades Educativas pertenecientes al Distrito 13D12 Rocafuerte-Tosagua.
- Proceso de adquisición de insumo de materiales ferretería y suministro para construcción para las Unidades Educativas pertenecientes a la Dirección Distrital 13D12 Rocafuerte-Tosagua
- Proceso de adquisición de materiales de maleza para las Unidades Educativas pertenecientes a la Dirección Distrital 13D12 Rocafuerte-Tosagua

GESTIÓN DE RIESGOS.

Cabe manifestar que se está coordinando con las instituciones de CUERPO DE BOMBEROS, POLICÍA NACIONAL Y MINISTERIO DE SALUD PÚBLICA, para realizar capacitaciones a docentes, estudiantes y padres de familia una vez que inicien las actividades de manera presencial para de esta manera cumplir este objetivo en temas de GESTIÓN DE RIESGOS.

✓ INSPECCIONES TÉCNICAS EN GESTIÓN DE RIESGOS.

Durante los meses de enero a diciembre de 2022 se han realizado visitas técnicas para la evaluación de la infraestructura y gestión de riesgos a cada una de las Instituciones Educativas del Distrito 13D12 Rocafuerte – Tosagua, donde se han identificado cada una de las fortalezas y debilidades para su análisis en futuras intervenciones de mejoras en las Unidades Educativas.

Colaboración en la elaboración del plan de contingencia frente a la temporada invernal en las Instituciones Educativas que presentaron riesgos por inundación y deslizamientos de tierra.

Se ha cumplido con el envío de reportes de novedades de cada institución educativa por etapa invernal.

Participación activa cuando se han realizado videos conferencias dirigidas a los ANALISTAS DE GESTIÓN DE RIESGOS ZONA 4, así como también se ha participado en conferencias virtuales en temas de INFRAESTRUCTURA y en el área de OPERACIONES Y LOGÍSTICA.

En coordinación con las CUADRILLAS DE CÓDIGO DE TRABAJO tanto en Rocafuerte y Tosagua durante el período 2022, se realizaron inspecciones y actividades de limpieza y fumigación en todas las instituciones educativas pertenecientes al Distrito 13D12, además se participó de manera permanente en las evacuaciones de aguas estancadas en diferentes instituciones.

Cabe mencionar algo muy importante la colaboración del personal de CÓDIGO DE TRABAJO perteneciente al DISTRITO 13D12, por su destacada participación en duras jornadas de limpieza en todas las instituciones que fueron consideradas como RECINTOS ELECTORALES previa a las ELECCIONES en el ECUADOR.

✓ **PARTICIPACIÓN EN LOS COMITÉ DE GESTIÓN DE RIESGOS Y MESAS TÉCNICA DE TRABAJO A NIVEL CANTONAL.**

Participación activa en las mesas técnicas de trabajo a nivel cantonal. (COE en los cantones ROCAFUERTE Y TOSAGUA) cuando se me ha delegado en representación de la DIRECTORA DISTRITAL.

✓ **CAMPAÑA DE PREVENCIÓN DE VECTORES AEDES EGYPTIS EN LAS INSTITUCIONES EDUCATIVAS.**

Se coordinó con el Ministerio de Salud Pública, para realizar actividades preventivas de limpieza y eliminación de criaderos de mosquitos y la fumigación a 67 Instituciones Educativas, evitando epidemias de Dengue y casos similares en los cantones ROCAFUERTE Y TOSAGUA, a pesar de que las actividades educativas se realizaron de manera virtual, y se continuará con fumigaciones por parte del MINISTERIO DE SALUD

PÚBLICA, para de esta manera mantener las instituciones educativas libre de vectores.

OPERACIONES Y LOGÍSTICA:

Alimentación y Desayuno Escolar: La alimentación escolar fue enviada desde la COORDINACIÓN ZONAL hasta las diferentes instituciones educativas, coordinando su entrega mediante la elaboración de cronogramas especificando fechas para el recibimiento, la preparación de las raciones y la entrega a los padres de familias de las diferentes instituciones educativas pertenecientes al DISTRITO DE EDUCACIÓN 13D12 ROCAFUERTE-TOSAGUA.

Además se realizan reportes y cronogramas a la Coordinación Zonal 4 sobre los armado de los kit y así mismo la entrega a los padres de familia,

- Se ha entregado por mes un promedio de 269.652 raciones alimenticias entregadas a las Unidades Educativas pertenecientes a esta Dirección Distrital.

En lo referente a TEXTOS ESCOLARES, En lo referente a TEXTOS ESCOLARES, se ha entregado en su totalidad a las respectivas Unidades Educativas, está pendiente la entrega por parte de la Coordinación Zonal los UNIFORMES.

- Se ha entregado en su totalidad una cantidad de 94.196 a las Unidades Educativas pertenecientes a esta Dirección Distrital.

CONCLUSIÓN

Se concluye que a pesar de las limitaciones económica en el presupuesto de esta Dirección Distrital, para intervención de Unidades Educativas se ha realizado todo lo humanamente posible con la autogestión de la Directora Distrital en coordinación del comité de padres de familia y las autoridades de cada Unidad Educativa para dar solución a los problemas más relevantes de las mismas y lo que se ha adquirido en base a lo que se ha identificado se están haciendo los correctivos necesarios hasta esperar el nuevo presupuesto 2023.

6.10. DEPARTAMENTO DE TIC'S

ALCANCE

Realizar informe de labores del área de tics correspondiente al año 2022, en base al Estatuto Orgánico de Gestión Organizacional por Procesos del Ministerio de Educación.

OBJETIVO

Informar las labores del área de tecnología de la información y comunicación correspondiente al periodo 2022, según el acuerdo 020.

DESCRIPCIÓN Y DIAGNÓSTICO INSTITUCIONAL

La Unidad de Tecnologías de la Información y Comunicación es la encargada de aplicar e implementar políticas, normas y procedimientos que efectivicen la gestión y administración de las tecnologías de la información y comunicaciones orientados a la optimización de recursos, sistematización y automatización de los procesos en el ámbito de su gestión.

El presente informe tiene como finalidad dar a conocer todas las actividades desarrolladas por la Unidad de Tecnologías de la Información y Comunicaciones durante el año 2022, para que sea usado en la elaboración del informe final de Rendición de Cuentas de la Dirección Distrital.

La Unidad Distrital de Tecnologías de Información y Comunicación del Distrito 13D12 Rocafuerte-Tosagua por ser la encargada de aplicar políticas y normativas alineadas a los estándares para la ejecución de proyectos de sistematización, automatización, adquisición y/o contratación de bienes y servicios tecnológicos del Distrito, ha realizado las siguientes actividades, entre otras:

Descripción de Actividades	Indicador de proceso
MANTENIMIENTO PREVENTIVO Y CORRECTIVO DE LOS EQUIPOS	MANTENIMIENTOS REALIZADOS A LOS EQUIPOS DE LA INSTITUCIÓN
SOPORTE TECNICO A FUNCIONARIOS	REGISTRO DE ASISTENCIA A LOS USUARIOS INTERNOS
ADMINISTRACIÓN DEL SISTEMA QUIPUX	REPORTES SISTEMA QUIPUX
SOCIALIZACIÓN GESTIÓN DE BIENES Y SISTEMAS INFORMÁTICOS	REGISTRO DE SOCIALIZACIÓN
LEVANTAMIENTO DE INFORMACION – GESTIÓN DE BIENES Y SISTEMAS INFORMÁTICOS	INSTITUCIONES CON INFORMACION SUBIDA AL SISTEMA GBSI
CONEXIÓN DE EQUIPOS PARA VIDEO CONFERENCIA	CANTIDAD DE CONECCIONES A VIDEO CONFERENCIA
COORDINACIÓN PARA INSTALACION DE INTERNET PARA UNIDADES EDUCATIVAS FISCALES DEL DISTRIDO DE EDUCACIÓN 13D12	GESTIÓN INSTALACIÓN DE INTERNET
CONFIGURACIÓN DE EQUIPOS PARA INTERNET EN UE FISCALES	CONFIGURACIÓN EQUIPOS INTERNET
COORDINACIÓN DE LABORATORIOS	TOMA DE PRUEBAS CONCURSO DE MÉRITO Y OPOSICION, SER BACHILLER
CREACIÓN DE CORREO INSTITUCIONAL A FUNCIONARIOS Y DOCENTES	SOLICITUD CREACIÓN DE CORREOS
RESETEO DE CONTRASEÑAS DE SISTEMAS/ CORREO	SOLICITUD RESETEO CLAVES DE CORREOS
COORDINACIÓN DE MIGRACIÓN Y TRASLADOS DE ENLACES CNT	CANTIDAD DE ENLACES A MIGRAR Y TRASLADAR
CAMPAÑA DE CORREO INSTITUCIONAL A DOCENTES DE LAS UNIDADES EDUCATIVAS FISCALES.	CANTIDA DE INSTITUCIONES ATENDIDAS

Ministerio de Educación

Dirección: Cdla. San José, Primera y Cuarta Transversal.
Código postal: 130111 / Portoviejo - Ecuador
Teléfono: 593-2-396-1300 / www.educacion.gob.ec

ATENCIÓN A DOCENTE

RESETEO DE QUIPUX, CORREO INSTITUCIONAL,
QSM,

Tabla 38. ACTIVIDADES REALIZADAS

ACTIVIDA	ENERO A DICIEMBR
a. Soportes técnicos dentro de la Dirección Distrital.	78
b. Envío de matrices por distintos requerimientos de la Coordinación Zonal de Educación	26
c. Creación de cuentas, modificaciones, cierre y subrogaciones a los Servidores Públicos	6
d. Creación y cierre de cuentas de Correo Institucional a funcionarios Administrativos y Docentes de la Dirección Distrital	37
e. Solicitud de cambio de roles y cierres en el aplicativo MOGAC.	3
f. Capacitaciones de herramientas informáticas de uso del Ministerio de Educación,	3
g. Revisión y control de los enlaces de internet de proyectos 1713, MINEDUC 2019, MINEDUC 2020, MINEDUC 2021 y Distrital	30
h. Verificación de laboratorios informáticos en Instituciones Educativas.	15
i. Solicitud de UPGRADE de servicios de internet.	1
j. Se receptaron solicitudes para realizar reseteo de clave de los aplicativos del ministerio de educación (correo institucional, Mecapacito y CARMENITA) de docentes de esta Dirección Distrital	359
k. Envío de correo para generar ticket a CNT por problema de internet en diferentes	22

m. Se agendaron y se participó en videoconferencias con diferentes unidades de la Coordinación Zonal.	12
n. Se participó en videoconferencia con funcionarios de Planta Central, Unidad de Tics	31

Tabla 39. ACTIVIDADES REALIZADAS DE ENERO A DICIEMBRE

RECOMENDACIONES

Continuar aplicando las normas y procedimientos que efectivicen la gestión y administración de las Tecnologías de la Información y Comunicación, orientados a la optimización de recursos, sistematización y automatización de los procesos.

Así mismo se gestione los recursos necesarios para la atención de mantenimiento y reparación de las unidades educativas fiscales pertenecientes a este Distrito.

Particular que comunico para los fines pertinentes.

6.11. DEPARTAMENTO TALENTO HUMANO

OBJETIVO

Informar las labores de la Unidad de Talento Humano correspondiente al periodo del año 2022, según el acuerdo 020.

ANÁLISIS

Dentro de los procesos asignados a esta Unidad, en el período comprendido desde enero a diciembre de 2022 la Unidad de Talento Humano ha desempeñado las siguientes actividades:

- **PROCESO DE JUBILACIONES** En lo que corresponde al periodo 2022 tenemos las siguientes (voluntaria, discapacidad, obligatoria) bajo el régimen LOEI.

JUBILADOS	ENERO	FEBRERO	MARZO	ABRIL	MAYO	JUNIO	JULIO	AGOSTO	SEPTIEMB	OCTUBRE	NOVIEMB	DICIEMBR
Jubilación voluntaria/ LOSEP	6							1	7			
Jubilación por discapacidad	1											
Jubilación obligatoria												
Jubilación por enfermedad catastrófica												
Total	7	0	0	0	0	0	0	1	7	0	0	0

Tabla 40. JUBILADOS

- **PROCESO DE JUBILACIONES** En lo que corresponde al periodo 2022 tenemos las siguientes (voluntarias, bajo el régimen LOSEP)
 - JUBILACION VOLUNTARIO. - **1 (LOSEP)**
- Se realizó mediante oficios el encargo de liderazgo a 5 instituciones educativas por varios motivos.
- Fueron favorecidos bajo el Proceso de Bienestar Social 4 docentes de otros Distritos que pasaron a formar parte del nuestro Entidad.
- En el mes de febrero se hizo la finalización de la evaluación de desempeño correspondiente al año 2021.
- De conformidad al cronograma establecido por el MDT se procedió a la asignación de metas y responsabilidades en el Sistema Informático Integrado de Talento Humano (SIITH), continuando con los otros procesos que conlleva el mismo; ya que la finalización de dicho proceso concluye febrero 2022.
- 4 docentes de diferentes instituciones educativas fueron beneficiados del proceso de sectorización 1 a 1.

- 22 docente fue beneficiado en el proceso de Sectorización General.
- Se realizó la renovación de 146 contratos ocasionales bajo los siguientes regímenes:
 - LOSEP 13
 - LOEI 133
- Se desvincularon 2 CONTRATO OCASIONAL LOEI, debido a renuncia voluntaria.
- En el sistema de Gestión Docente Kruger se realizaron movimientos solicitados como: acciones de permiso y licencia, acciones de ingreso, de reubicación, contratos ocasionales, nombramiento provisionales y definitivos, elaboradas al 100%.
- La etapa del proceso Quiero Ser Maestro 7 llegó a su etapa final, se emitió la resolución con los ganadores del mencionado concurso, siendo favorecido 43 personas, mismas que ingresan a partir del 01 de abril de 2022.
- Se realizó el ingreso de 23 docentes que aplicaron a la plataforma EDUCA EMPLEO y salieron favorecidos.
- Se ha cumplido al 100% en respuestas a requerimientos solicitados desde la Coordinación Zonal.
- Se realizaron los procesos respectivos para la elaboración de expedientes previo al PAGO CON BONOS DEL ESTADO para jubilados del Acuerdo 144 y 185.
- Se procedió a realizar pagos en EFECTIVO y CON BONOS DEL ESTADO a jubilado del Acuerdo 144 y del 185 (2019).

ACUERDO 185 EN EFECTIVO(AÑO 2019) PLANIFICADOS

1 LOEI

ACUERO 185 EN EFECTIVO AÑO 2019 DISCAPACIDAD

5 LOEI

ACUERO 144 CON BONOS DEL ESTADO

15 LOEI

1. CONCLUSIONES

De acuerdo con las competencias de la Unidad Distrital de Talento Humano, teniendo como antecedente la información consignada dentro de este informe, se concluye que:
Se desarrollaron las actividades a cabalidad mediante los procesos asignados.

7. EJECUCIÓN PRESUPUESTARIA

ÁREAS, PROGRAMAS Y PROYECTOS	PRESUPUESTO CODIFICADO	PRESUPUESTO EJECUTADO	% CUMPLIMIENTO
510000	13,327,876.98	13,327,876.98	100%
710000	1,235,165.00	1,235,165.00	100%
580000	18,145.89	18,145.89	100%
990000	9,983.11	9,983.11	100%
530000	776,394.48	718,683.80	92.57%
570000	19,829.77	17687.29	89.20%
TOTAL	15,387,395.23	15,327,542.07	99.61%

Tabla 41. EJECUCIÓN PRESUPUESTARIA

Asignación Presupuestaria 2022: 15,387,395.23

Ejecución Presupuestaria 2022: 15,327,542.07

Ejecución: 99,61%

8. DESAFÍOS PARA LA GESTIÓN 2023

La Dirección Distrital 13D12 Rocafuerte-Tosagua-Educación, esta autoridad y su personal administrativo se comprometen:

- Inculcar formación en Transparencia y Lucha Contra la Corrupción a toda la comunidad educativa.
- Acompañamiento y fortalecimiento en todos los estándares de la educación
- Observar el cumplimiento de las políticas públicas de los derechos de personas con discapacidad, en los ejes de salud, educación, laboral, vivienda, accesibilidad.
- Convocatoria abierta para el ingreso a todos los planteles de la zona urbana y rural de educación del territorio
- Convocatoria abierta a los Espacios de Diálogo para sensibilizar y promover la acción ciudadana que permita reconocer, prevenir y combatir la corrupción.
- Continuar brindando atención oportuna, eficiente, respetuosa a cada uno de los usuarios internos y externos de la Dirección Distrital 13D03 Educación.
- Fortalecer la aplicación del proceso de optimización docente de manera técnica, normativa, legal y oportuna, para aportar a la calidad de la gestión educativa; valorando el perfil docente, el plan de estudios y la jornada laboral docente.
- Acompañar en sus múltiples requerimientos a las Instituciones Educativas ancladas a este territorio educativo.
- Fortalecer las capacidades profesionales del personal UDAI y Docentes Pedagogas de apoyo a la Inclusión, mediante actualizaciones y grupos de estudio.
- Mantener y mejorar las gestiones de atención educativa de los estudiantes con NEE incluidos en las ofertas ordinarias y extraordinarias.

9. ÍNDICE (ILUSTRACIONES, GRÁFICOS, TABLAS, ETC.)



TABLAS

Tabla 1. Detalle los circuitos de Dirección Distrital 13D12Rocafuerte-Tosagua	7
Tabla 2. Reporte de estadística de ingreso y resolución	9
Tabla 3. Reporte de estadística de ingreso y resolución	10
Tabla 4. Reporte de sistema de gestión documental Quipux.....	10
Tabla 5. Reporte de sistema de gestión documental Quipux.....	11
Tabla 6. Reporte de sistema de gestión documental Quipux.....	11
Tabla 7. Reporte de sistema de gestión documental Quipux.....	12
Tabla 8. Inscripción por primera vez al sistema Fiscal.....	14
Tabla 9. Traslados Especializada ordinaria / ordinaria especializada	14
Tabla 11. Número de informes de inscripción, traslados e informes psicopedagógicos realizados de los siguientes tramites	15
Tabla 12. Seguimientos a estudiantes de Instituciones Educativas por ofertas	16
Tabla 13. Sensibilizaciones a Instituciones Educativas por sostenimiento	16
Tabla 14. Comunidad educativa Sensibilizada por sostenimiento	16
Tabla 15. Orientación a Instituciones Educativas por sostenimiento.....	17
Tabla 16. Población orientada por sostenimiento	17
Tabla 17. Orientación individual	17
Tabla 18. Número de inscripciones que se realizó según Oferta	18
Tabla 19. Numero de traslados realizados	18
Tabla 20. Coordinación con Docentes Pedagogos de Apoyo	18
Tabla 21. Seguimiento a los convenios	19
Tabla 22. FODA	21
Tabla 23. Estudiantes atendidos por el dece	26
Tabla 24. CASOS ATENDIDOS EN DIVERSAS TIPOLOGÍAS Y PROBLEMÁTICAS EN EL DECE 2022-2023	27
Tabla 25. Talleres proyectos desarrollados y total de población beneficiada	27
Tabla 26. Instituciones educativas	29
Tabla 27. Regulación de estudiantes.....	29
Tabla 28. Bachillerato técnico	33
Tabla 29. Seguro estudiantil	33

Tabla 30. DESARROLLO DE LA FORMACIÓN EN CENTROS DE TRABAJO – BACHILLERATO TÉCNICO	34
Tabla 31. Proyecto Fortalecimiento, al Acceso, Permanencia y Titulación con Énfasis a la Inclusión y a lo Largo de la Vida.	39
Tabla 32. TRÁMITES ATENDIDOS MEDIANTE EL INGRESO POR LA UNIDAD DE ATENCIÓN CIUDADANA.	40
Tabla 33. ACTIVIDADES REALIZADAS EN ÁREA ADMINISTRATIVA.....	50
Tabla 34. CIRCUITO EDUCATIVO	50
Tabla 35. SISTEMA ESIGEF.....	53
Tabla 36. TOTAL DE INSTITUCIONES EDUCATIVAS	267
Tabla 37. TOTAL PLANTA DE DOCENTES	268
Tabla 38. ACTIVIDADES REALIZADAS.....	280
Tabla 39. ACTIVIDADES REALIZADAS DE ENERO A DICIEMBRE	281
Tabla 40. JUBILADOS.....	282
Tabla 41. EJECUCIÓN PRESUPUESTARIA	284

GRÁFICOS

Gráfico 1. INSTITUCIONES NÚCLEO Y ENLAZADAS ATENDIDAS POR PROFESIONALES DECE 2022	25
--	-----------

Elaborado por:	Aprobado por:
 <p>Firmado electrónicamente por: MARIA AUGUSTA CHAVEZ PARRAGA</p>	 <p>Firmado electrónicamente por: DIANA MARIA PINCAY HIDALGO</p>
Elaborado por: Ing. María Augusta Chávez Párraga	Aprobado por la Máxima Autoridad: Mg. Diana María Pincay Hidalgo
Cargo: Analista Distrital Planificación	Cargo: Directora Distrital 13D12 Rocafuerte-Tosagua