



## INFORME DE SITUACIÓN DE RETORNO A LA PRESENCIALIDAD DE LAS INSTITUCIONES EDUCATIVAS A NIVEL NACIONAL.

REPORTE N° 94

Fecha del reporte:



18/08/2022

Hora del Reporte:

02:00 PM

## 1. RESUMEN GENERAL – RETORNO A LA PRESENCIALIDAD

## DATOS DE RETORNO A CLASES PRESENCIALES

| INSTITUCIONES EDUCATIVAS QUE SE ENCUENTRAN EN CLASES PRESENCIALES A NIVEL NACIONAL |  |                                 |  | COMUNIDAD EDUCATIVA QUE RETORNA A CLASES PRESENCIALES A NIVEL NACIONAL            |           |   |  |
|--|--|---------------------------------|--|---|-----------|---|--|
|    | 9.384  |                                 |  |  | 2.447.197 | Representa el 56,79% del número total de estudiantes a nivel nacional (4.309.139) |  |
|  | DE<br>16.095<br>INSTITUCIONES EDUCATIVAS<br>A NIVEL NACIONAL | PORCENTAJE DE RETORNO<br>58,30% |  |  | 106.510   | Representa el 52,31% del número total de docentes a nivel nacional (203.595)      |  |

| DETALLE RETORNO A CLASES RÉGIMEN SIERRA – AMAZONÍA (PERIODO DE VACACIONES) |  |  |   | DETALLE RETORNO A CLASES RÉGIMEN COSTA – GALÁPAGOS |  |  |   |
|--|--|--|---|--|--|--|---|
|  |  |  |   |  |  |  |   |
| 0  | 0  | 0  | 0   | 9.384  | 2.447.197  | 106.510  |   |
| PORCENTAJE DE RETORNO<br>0%  | INSTITUCIONES<br>EDUCATIVAS QUE<br>RETORNAN A CLASES | ESTUDIANTES QUE<br>RETORNAN A CLASES<br>PRESENCIALES | DOCENTES QUE<br>RETORNAN A CLASES<br>PRESENCIALES | PORCENTAJE DE RETORNO<br>99,55 %                   | INSTITUCIONES<br>EDUCATIVAS QUE<br>RETORNAN A CLASES | ESTUDIANTES QUE<br>RETORNAN A CLASES<br>PRESENCIALES | DOCENTES QUE<br>RETORNAN A CLASES<br>PRESENCIALES |

## 1.3 RETORNO POR PROVINCIA / DETALLE CARTOGRAFICO

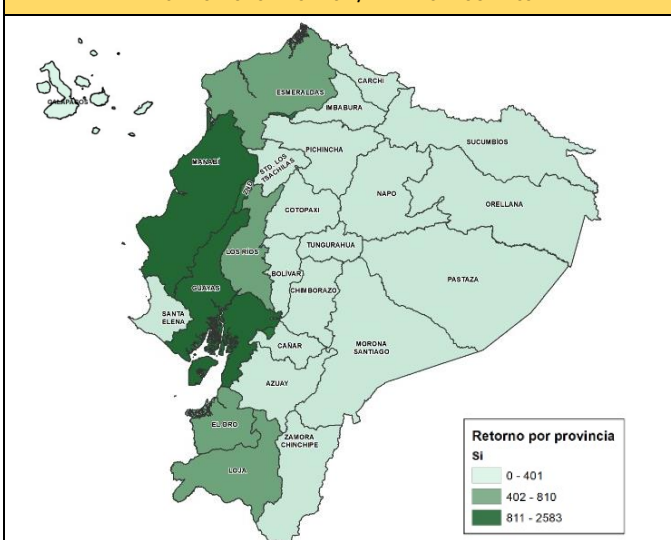

## Curva de incremento, IE que retornan a clases/INFORMACIÓN HISTÓRICA NACIONAL DE RETORNO POR MES Y AÑO

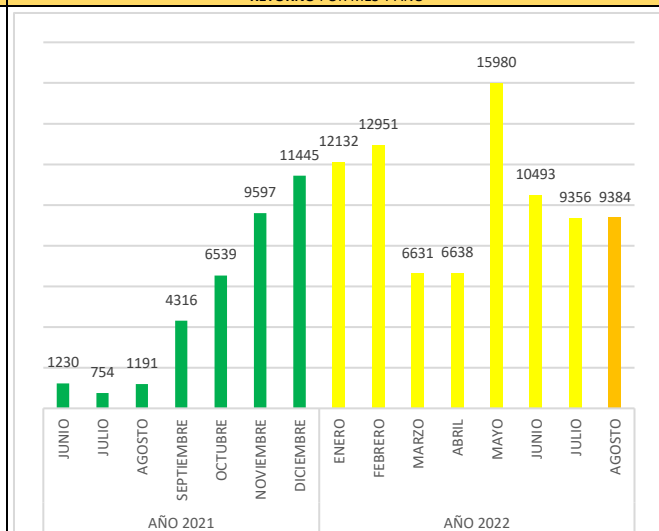

## 1.2 Detalle por sostenimiento de instituciones educativas a nivel nacional.

| ZON A | PROVINCIA                      | FISCAL |        | FISCOMISIONAL |        | MUNICIPAL |        | PARTICULAR |        | TOTAL  |
|-------|--------------------------------|--------|--------|---------------|--------|-----------|--------|------------|--------|--------|
|       |                                | Costa  | Sierra | Costa         | Sierra | Costa     | Sierra | Costa      | Sierra |        |
| CZ1   | CARCHI                         |        | 135    |               | 12     |           | 2      |            | 10     | 159    |
|       | ESMERALDAS                     | 720    |        | 41            |        | 1         |        | 35         |        | 797    |
|       | IMBABURA                       | 54     | 165    |               | 17     |           | 2      |            | 67     | 305    |
|       | SUCUMBIOS                      |        | 392    |               | 24     |           | 1      |            | 12     | 429    |
| CZ2   | NAPO                           |        | 211    |               | 55     |           |        |            | 6      | 272    |
|       | ORELLANA                       |        | 349    |               | 19     |           |        |            | 8      | 376    |
|       | PICHINCHA                      | 118    | 141    | 9             | 8      |           | 10     | 4          | 81     | 371    |
| CZ3   | CHIMBORAZO                     | 45     | 340    | 1             | 22     |           |        | 4          | 62     | 474    |
|       | COTOPAXI                       | 166    | 291    | 5             | 4      |           | 1      | 7          | 45     | 519    |
|       | PASTAZA                        |        | 272    |               | 17     |           |        |            | 8      | 297    |
|       | TUNGURAHUA                     |        | 182    |               | 9      |           |        |            | 87     | 278    |
| CZ4   | MANABI                         | 1875   |        | 42            |        | 6         |        | 227        |        | 2150   |
|       | SANTO DOMINGO DE LOS TSACHILAS | 326    |        | 6             |        |           |        | 69         |        | 401    |
| CZ5   | BOLIVAR                        | 214    | 172    | 8             | 7      | 1         |        | 4          | 5      | 411    |
|       | GALAPAGOS                      | 15     | 3      |               |        | 1         |        | 2          |        | 21     |
|       | GUAYAS                         | 944    |        | 9             |        | 10        |        | 133        |        | 1096   |
|       | LOS RIOS                       | 713    |        | 10            |        | 14        |        | 78         |        | 815    |
|       | SANTA ELENA                    | 164    |        | 2             |        | 2         |        | 61         |        | 229    |
| CZ6   | AZUAY                          | 199    | 439    | 4             | 34     |           | 10     | 1          | 144    | 831    |
|       | CAÑAR                          | 131    | 180    | 3             | 9      |           |        | 7          | 8      | 338    |
|       | MORONA SANTIAGO                |        | 546    |               | 75     |           | 2      |            | 6      | 629    |
| CZ7   | EL ORO                         | 466    |        | 14            |        | 1         |        | 74         |        | 555    |
|       | LOJA                           | 726    | 242    | 47            | 27     |           | 8      | 1          | 59     | 1110   |
|       | ZAMORA CHINCHIPE               |        | 287    |               | 17     |           |        |            | 2      | 306    |
| CZ8   | GUAYAS                         | 649    |        | 30            |        | 2         |        | 854        | 2      | 1537   |
| CZ9   | PICHINCHA                      | 44     | 454    | 5             | 50     |           | 34     | 19         | 783    | 1389   |
|       | TOTAL                          | 7569   | 4798   | 239           | 406    | 38        | 70     | 1580       | 1395   | 16.095 |



## 2. CASOS COVID - 19 COMUNIDAD EDUCATIVA/ (DATOS MSP SEMANA EPIDEMIOLÓGICA

|  |  |  |   |   |
|--|--|--|---|---|
|  | <b>SISTEMA DE DATOS DE MSP SE ENCUENTRA EN ACTUALIZACIÓN</b> |  |   |   |
| CASOS COVID CONFIRMADOS MSP  | CASOS DE COVID EN NIÑOS DE 1 A 4 AÑOS                        | CASOS DE COVID EN NIÑOS DE 5 A 9 AÑOS                              | CASOS DE COVID EN NIÑOS DE 10 A 14 AÑOS | CASOS DE COVID EN NIÑOS DE 15 A 19 AÑOS |
|  | 0,025 %  | 27   |   | 27                                      |
| Representa a 27 casos positivos de covid 19 de 106.510 docentes que han regresado a clases presenciales a nivel nacional |  | CASOS DE COVID EN DOCENTES SUSCITADOS DEL (DEL 12 AL 18 DE AGOSTO) |   | CERCO EPIDEMIOLÓGICO                    |

## 2.1 Datos proceso de vacunación comunidad educativa

|                         |   |                    |                     |                     |  |
|-------------------------|---|--------------------|---------------------|---------------------|--|
|                         | 79,28%  | 69,60%             | 88,33%              | 78,57%              |  |
| FUENTE: MSP             | PRIMERA DOSIS 5-11                                    | SEGUNDA DOSIS 5-11 | PRIMERA DOSIS 12-17 | SEGUNDA DOSIS 12-17 |  |
|                         | 78,86%  |                    |                     |                     |  |
| FUENTE: DNAIE - MINEDUC | De docentes que se han colocado la dosis de refuerzo. |                    |                     |                     |  |



## 2.2 Detalle casos covid - 19 POR PROVINCIA (DEL 12 AL 18 DE AGOSTO)

| ZONA   | PROVINCIA | DOCENTES CONTAGIADOS |
|--------|-----------|----------------------|
| Zona 4 | MANABÍ    | 1                    |
| Zona 8 | GUAYAS    | 26                   |
| TOTAL  |           | 27                   |

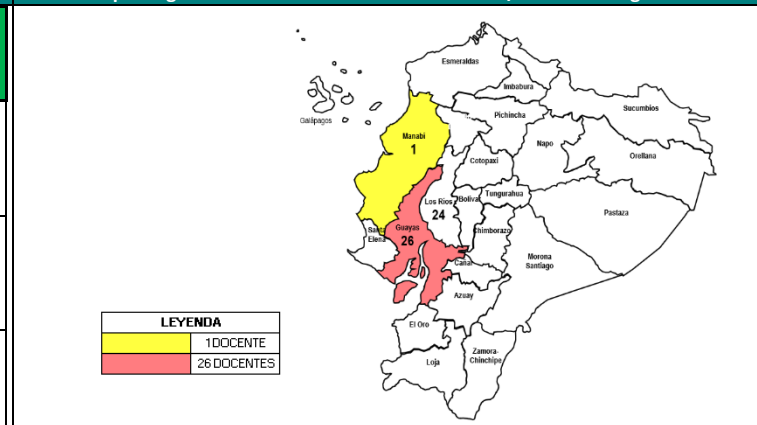
## 2.3 Descripción gradual de casos covid - 19 DOCENTES/Detalle cartográfico



## 2.4 Casos covid – 19 en docentes ZONA INEC (DEL 12 AL 18 DE AGOSTO)

|  |   |  |    |
|--|---|--|----|
|   | 1 |   | 26 |
| DOCENTES CONTAGIADOS DE COVID ÁREA RURAL   |   | DOCENTES CONTAGIADOS DE COVID ÁREA URBANA  |    |
| 2.5 Casos covid – 19 en docentes RÉGIMEN (DEL 12 AL 18 DE AGOSTO)                    |   |  |    |
|  | 0 |  | 27 |
| DOCENTES CONTAGIADOS DE COVID REGIÓN SIERRA  |   | DOCENTES CONTAGIADOS DE COVID REGIÓN COSTA   |    |

## 2.6 Resumen reportes semanales de covid 19 – DOCENTES

| MES    | FECHA CASO COVID | DOCENTES CONTAGIADOS |
|--------|------------------|----------------------|
| AGOSTO | 12/08/2022       | 17                   |
|        | 15/08/2022       | 4                    |
|        | 16/08/2022       | 3                    |
|        | 17/08/2022       | 2                    |
|        | 18/08/2022       | 1                    |
| TOTAL  |                  | 27                   |

