

# **INFORME DE RENDICIÓN DE CUENTAS**

## **COORDINACIÓN ZONAL 2**

### **DIRECCIÓN DISTRITAL 22D01**

#### **LA JOYA DE LOS SACHAS – EDUCACIÓN**

**ENERO – DICIEMBRE 2021**

## INDICE DE CONTENIDOS

### Contenido

<b>INDICE DE CONTENIDOS</b> .....	2
<b>Presentación</b> .....	5
<b>1. Glosario de siglas</b> .....	6
<b>2. Introducción</b> .....	6
<b>3. Resumen</b> .....	7
<b>4. Rendición de cuentas gestión 2021</b> .....	8
❖ <b>Eje 1 “Encontrémonos”</b> . Reactivación de las unidades educativas y planes de reinserción escolar y nivelación. ....	8
Estructura Circuital de la Dirección Distrital 22D01 .....	8
Proceso de vacunación de la Dirección Distrital 22D01 estudiantes de edades de 5 a 11 años. ....	8
Proceso de vacunación de la Dirección Distrital 22D01 estudiantes de edades de 12 a 15 años. ....	9
Proceso de vacunación de la Dirección Distrital 22D01 estudiantes de edades de 16 a 19 años. ....	9
Proyecto NAP (Nivelación y Aceleración Pedagógica) periodo 2021.....	10
Proyecto de Fortalecimiento al Acceso, Permanencia, Titulación con Énfasis en Inclusión y a lo largo de La Vida, Básica Superior periodo 2021.....	10
Proyecto de Fortalecimiento al Acceso, Permanencia, Titulación con Énfasis en Inclusión y a lo largo de La Vida, Bachillerato periodo 2021. ....	12
❖ <b>Eje 2 “Todos”</b> . Educación inclusiva e intercultural en todos los lugares del Ecuador. Una educación intercultural diversa, que vincule a la comunidad.....	19
Implementación de políticas públicas para la igualdad orientadas a grupos de atención prioritaria .....	19
Proceso de Reaperturas de Instituciones Educativas .....	21
Tramites ingresados a la Dirección Distrital 22D01 .....	22
❖ <b>Eje 3 “Libres y flexibles”</b> . Flexibilización del sistema educativo. Mayor autonomía y libertad para las instituciones educativas con currículos contextualizados. ....	23
Dotación de textos escolares .....	23

❖ <b>Eje 4 “Fuertes”.</b> Optimización del Ministerio de Educación y dignificación de la carrera docente.....	26
Personal de la Dirección Distrital 22D01.....	26
Clasificación del personal de la Dirección Distrital 22D01 por escala ocupacional. .	26
Concurso de mérito y oposición periodo 2021 Quiero Ser Maestro 7. ....	27
Instituciones Educativas Beneficiadas del Proceso QSM7 .....	27
Concurso de mérito y oposición proceso Ser Maestro Bilingüe 1, periodo 2021....	28
Instituciones Educativas Beneficiadas del proceso Ser Maestro Bilingüe 1, periodo 2021.....	29
Proceso de Sectorización Docente periodo 2021. ....	29
❖ <b>Eje 5 “Excelencia educativa”.</b> Sistema educativo de excelencia, promoción de la salud, la convivencia armónica y las trayectorias educativas; con dotación de tecnologías para la educación.....	30
Detalle Plan Operativo Anual 2021 programa, actividad y items. ....	30
Plan Operativo Anual periodo 2021 mes de enero - diciembre. ....	33
Repotenciación del mobiliario escolar en 12 instituciones educativas de la Dirección Distrital.....	34
<b>5. Desafíos para la gestión 2022 .....</b>	<b>35</b>
<b>6. Índice.....</b>	<b>36</b>
Índice de Ilustraciones .....	36
Índice de Tablas.....	36

“La educación es un derecho fundamental”

“Juntos cumplimos y lo hacemos con todos ustedes”

## Mapa geográfico del Distrito 22D01 La Joya de Los Sachas – Educación.

Ilustración 1: Mapa geográfico del Distrito 22D01 La Joya de Los Sachas – Educación.

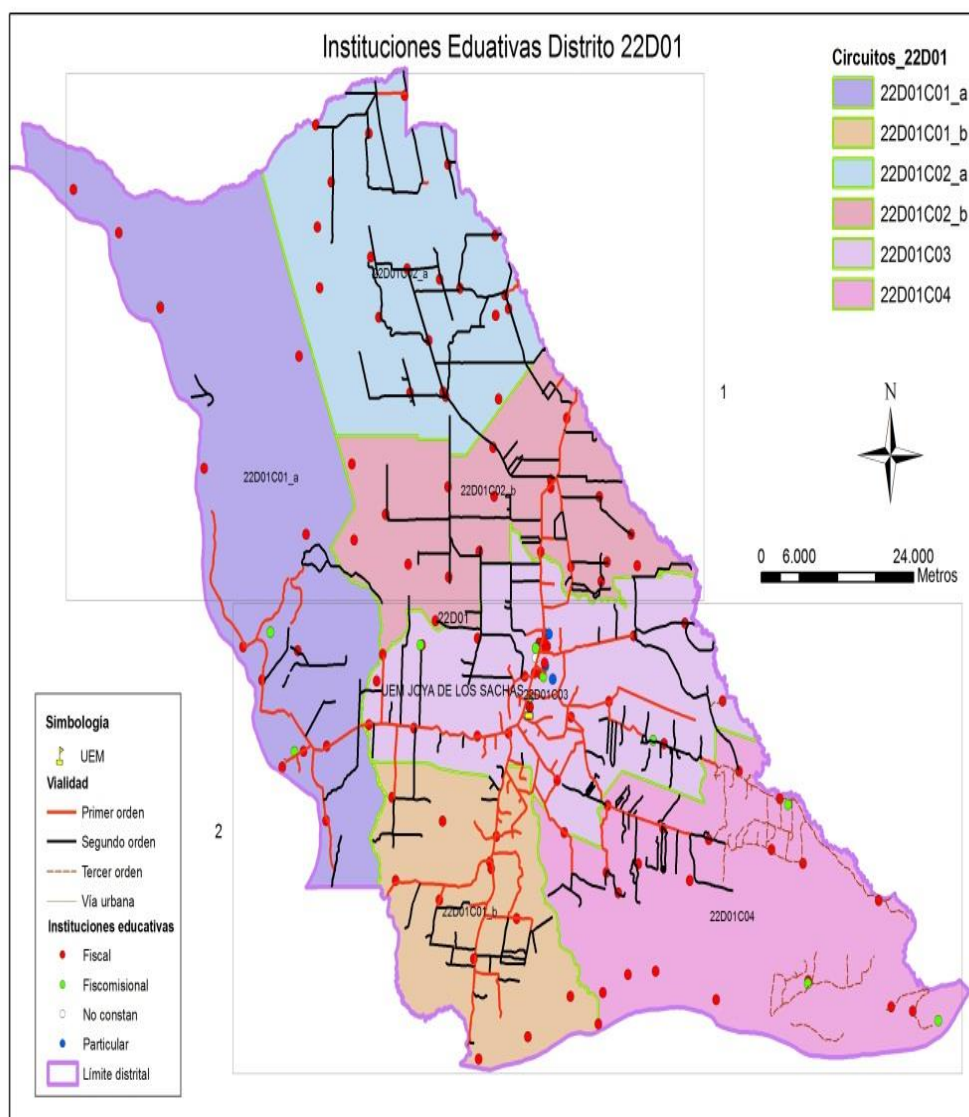

Fuente: GIEE

Autor: Unidad Distrital de Planificación

## Presentación

En cumplimiento de la Constitución de la República del Ecuador, artículos 95, 100, 204, 208, de la Ley Orgánica de Participación Ciudadana, artículos 89, 90, 91, 92, 94, 95, de la Ley Orgánica del Consejo de Participación Ciudadana y Control Social, artículos 9, 11, 12 se procede a dar fiel cumplimiento a; Resolución Nro. PCCS-PLE-SG-069-2021-476, del 10 de marzo de 2021, el Consejo de Participación Ciudadana y Control Social (CPCCS) donde se procedió a establecer el inicio y los mecanismos del proceso de Rendición de Cuentas del ejercicio fiscal 2021. De igual manera la Guía especializada de rendición de cuentas para las instituciones y entidades de la Función Ejecutiva, pág. 11, determina que “deben rendir cuentas todas las instituciones y entidades, en el nivel de Unidades de Administración Financiera (UDAF) o instituciones de nivel nacional y sus Entidades Operativas Desconcentradas (EOD), responsables de la administración de fondos públicos en territorio”.

En virtud de lo expuesto me permito presentar el informe de Rendición de cuentas del ejercicio fiscal 2021, detalla la ejecución de actividades administrativas y operativas de 10 Unidades Distritales en beneficio de 94 instituciones educativas pertenecientes al Cantón la Joya de Los Sachas en el periodo del 1 de enero de 2021 al 31 de diciembre de 2021.

## 1. Glosario de siglas

- **I.E.**- Instituciones Educativas.
- **FAPT.** - Fortalecimiento al Acceso, Permanencia, Titulación con Énfasis en Inclusión y a lo largo de La Vida.
- **NAP.** - Nivelación y Aceleración Pedagógica.
- **SAFPI.** - Servicio de Atención Familiar para la Primera Infancia.
- **ASRE.** - Apoyo, Seguimiento y Regulación de la Educación.
- **QUIPUX.** - Sistema de Gestión Documental.
- **MOGAC.** - Módulo de Gestión de Atención Ciudadana.
- **ESIGEF.** - Sistema Integrado de Gestión Financiera.
- **PICE.** - Plan Institucional de Continuidad Educativa.
- **SIMOPICE.** - Módulo de permanencia escolar.
- **QSM.** – Quiero Ser Maestro.
- **QSMB.** - Quiero Ser Maestro Bilingüe.

## 2. Introducción

La Misión del Ministerio de Educación es garantizar el acceso y calidad de la educación inicial, básica y bachillerato a los y las habitantes del territorio nacional, mediante la formación integral, holística e inclusiva de niños, niñas, jóvenes y adultos, tomando en cuenta la interculturalidad, la plurinacionalidad, las lenguas ancestrales y género desde un enfoque de derechos y deberes para fortalecer el desarrollo social, económico y cultural, el ejercicio de la ciudadanía y la unidad en la diversidad de la sociedad ecuatoriana.

La Dirección Distrital 22D01 La Joya de Los Sachas - Educación, se encuentra ubicada en la provincia de Orellana; Cantón La Joya de Los Sachas. Conforme el proyecto del nuevo modelo de gestión, la ejecución de los procesos se realiza en los 6 Circuitos Educativos, mismos que contribuyen al fortalecimiento de los servicios educativos y aproximarlos hacia la ciudadanía, atendiendo las realidades locales y culturales.

La Dirección Distrital 22D01 La Joya de Los Sachas - Educación, conformada por 6 circuitos, 94 instituciones educativas, de los cuales 90 son fiscales, 1 fiscomisionales y 3 particulares; estas instituciones educativas se encuentran en funcionamiento, y en continuo control, permiten el normal desempeño de las actividades académicas, atendiendo a un total de 16570 estudiantes y 908 docentes.

### 3. Resumen

La Dirección Distrital 22D01 La Joya de Los Sachas - Educación, conformada por 6 circuitos, 94 instituciones educativas, de los cuales 90 son fiscales, 1 fiscomisionales y 3 particulares; estas instituciones educativas se encuentran en funcionamiento, y en continuo control, permiten el normal desempeño de las actividades académicas, atendiendo a un total de 16570 estudiantes y 908 docentes.

En el periodo 2021 la dirección Distrital tuvo un presupuesto asignado de \$ 12570626,55, de los cuales \$ 12042799,93 se consideran gasto de inversión y \$ 527826,62 como gasto corriente. La ejecución presupuestaria general en el periodo 2021 asciende a \$ 12546498,2. La Planificación Operativa Anual 2021, conto con 51 metas ejecutadas de manera efectiva y un porcentaje de ejecución del 100%, mientras que en gasto de inversión el porcentaje es del 99,81%.

En el ámbito administrativo y operativo las actividades, gestiones y resultados dependieron del compromiso arduo hacia el sistema educativo de 10 Unidades Distritales que los resultados se presentan detallado en el siguiente informe.

#### 4. Rendición de cuentas gestión 2021

- ❖ **Eje 1 “Encontrémonos”.** Reactivación de las unidades educativas y planes de reinserción escolar y nivelación.

Estructura Circuital de la Dirección Distrital 22D01

Tabla 1: Estructura Circuital de la Dirección Distrital 22D01

CODIFICACIÓN	NOMBRE DEL CIRCUITO EDUCATIVO	No.
22D01C01_a	SAN SEBASTIAN DEL COCA	11
22D01C01_b	SAN CARLOS	10
22D01C02_a	RUMIPAMBA - 3 DE NOVIEMBRE	18
22D01C02_b	ENOKANQUI - LAGO SAN PEDRO	17
22D01C03	LA JOYA DE LOS SACHAS	20
22D01C04	POMPEYA -UNION MILAGREÑA	18

Fuente: GIEE

Autor: Unidad Distrital de Planificación

Proceso de vacunación de la Dirección Distrital 22D01 estudiantes de edades de 5 a 11 años.

DIRECCIÓN DISTRITAL 22D01 JOYA DE LOS SACHAS DE EDUCACION ZONA 2					
ESTUDIANTES DE EDADES DE 5 A 11 AÑOS					
DISTRITO	TOTAL, DE ESTUDIANTES	DOSIS I	FALTAN 1RA DOSIS	DOSIS II	FALTAN 2DA DOSIS
22D01	8305	3402	4903	1253	7052

Fuente: Registros académicos.

Autor: Unidad Distrital de ASRE



Proceso de vacunación de la Dirección Distrital 22D01 estudiantes de edades de 12 a 15 años.

DIRECCIÓN DISTRICTAL 22D01 JOYA DE LOS SACHAS DE EDUCACION ZONA 2					
ESTUDIANTES DE EDADES DE 12 A 15 AÑOS					
DISTRITO	TOTAL DE ESTUDIANTES	DOSIS I	FALTAN 1RA DOSIS	DOSIS II	FALTAN 2DA DOSIS
22D01	4575	2223	2352	1253	3322

Fuente: Registros académicos.

Autor: Unidad Distrital de ASRE

Proceso de vacunación de la Dirección Distrital 22D01 estudiantes de edades de 16 a 19 años.

DIRECCIÓN DISTRICTAL 22D01 JOYA DE LOS SACHAS DE EDUCACION ZONA 2					
ESTUDIANTES DE EDADES DE 16 A 19 AÑOS					
DISTRITO	TOTAL DE ESTUDIANTES	DOSIS I	FALTAN 1RA DOSIS	DOSIS II	FALTAN 2DA DOSIS
22D01	2509	1704	805	502	2007

Tabla 2: Proyecto SAFPI periodo 2021.

DISTRITO	PARTICIPANTES						DOCENTES	
	SAFPI (Servicio de Atención Familiar para la Primera Infancia)			SAFPI (Servicio de Atención Familiar para la Primera Infancia)			SAFPI	
	Inscritos	Asistente	% Desertados	Inscritos	Asistente	% Desertados	2020/2021	2021-2022
22D01	32	27	15,63%	119	103	13,45%	1	3

Fuente: Reporte académico.

Autor: Unidad Distrital de ASRE.

Proyecto NAP (Nivelación y Aceleración Pedagógica) periodo 2021.

Tabla 3: Proyecto NAP periodo 2021.

DISTRITO	PARTICIPANTES						DOCENTES	
	NAP (Nivelación y Aceleración Pedagógica) AÑO LECTIVO 2020/2021			NAP (Nivelación y Aceleración Pedagógica) AÑO LECTIVO 2021/2022			NAP	
	Inscritos	Aprobados	% Desertados	Inscritos	Aprobados	% Desertados	2020/2021	2021-2022
22D01	118	114	3,39%	161	138	14,29	7	7

Fuente: Reporte académico.

Autor: Unidad Distrital de ASRE.

Proyecto de Fortalecimiento al Acceso, Permanencia, Titulación con Énfasis en Inclusión y a lo largo de La Vida, Básica Superior periodo 2021.

Tabla 4: Proyecto FAPT Básica Superior periodo 2021.

DISTRITO	UNIDAD EDUCATIVA	PARTICIPANTES									DOCENTES		
		BÁSICA SUPERIOR											
		FASE VII NOVIEMBRE 2020- SEPTIEMBRE 2021			FASE VIII ABRIL 2021- ABRIL 2022			FASE IX OCTUBRE 2021- SEPTIEMBRE 2022			Básica Superior		
		Inscritos	Promovidos	% Desertados	Inscritos	Asistente	% Desertados	Inscritos	Asistente	% Desertados	Nro. Docentes Asignados	Nro. Docentes Contratados junio	Nro. Docentes Contratados septie

												agosto	mbre a diciem bre
22D 01	U.E. CIUDAD DE IBARARA	130	105	19,23 %	132	99	25,00 %	161	134	16,77 %	6	3	3

Fuente: Reporte académico.

Autor: Unidad Distrital de ASRE.

Proyecto de Fortalecimiento al Acceso, Permanencia, Titulación con Énfasis en Inclusión y a lo largo de La Vida, Bachillerato periodo 2021.

Tabla 5: Proyecto de FAPT, Bachillerato periodo 2021.

DISTRITO	UNIDAD EDUCATIVA	PARTICIPANTES															DOCENTES	
		BACHILLERATO INTENSIVO																
		FASE V 3RO OCTUBRE 2019-MARZO 2021			FASE VI 3RO JUNIO 2020-SEPTIEMBRE 2021			FASE VII 3RO NOVIEMBRE 2020-ABRIL 2022			FASE VIII 2DO ABRIL 2021-SEPTIEMBRE 2022			FASE IX 1RO OCTUBRE 2021- SEPTIEMBRE 2022			Bachillerato Intensivo	
		TRABAJO DE GRADO																
		Inscritos	Graduados	% Desertados	Inscritos	Promovidos	% Desertados	Inscritos	Asistente	% Desertados	Inscritos	Asistente	% Desertados	Inscritos	Asistente	% Desertados	Nro. Docentes Asignados	Nro. Docentes Contratados Enero - Diciembre
22D01	U.E. CIUDAD DE IBARRA	155	141	9,03%	93	87	6,45%	134	130	2,99	87	77	11,49%	205	189	7,80%	10	10

Fuente: Reporte académico.

Autor: Unidad Distrital de ASRE.

En relación con el Programa de ALIMENTACION ESCOLAR se contaron con la distribución de las Raciones Alimenticias de acuerdo siguiente detalle:

Tabla 6: Ordenes de entrega de alimentación escolar.

ORDENES DE ENTREGA DE ALIMENTACION ESCOLAR				
ORDEN DE CONPRA	MES DE RECPCION	DIAS DE COBERTURA	CANTIDAD DE BENEFICIARIOS.	INSTITUCIONES
16OC-01OE	ENERO	18	13358	89
16OC-02OE	MARZO	24	13401	89
16OC-03OE	MAYO	18	13404	89
17OC-01OE	AGOSTO	18	13023	89
18OC-01OE	SEPTIEMBRE	18	14442	89
18OC-03OE	OCTUBRE	18	13538	89
19OC-01OE	NOVIEMBRE	14	13325	89

Fuente: Actas de entrega - recepción.

Autor: Unidad Distrital de Administración Escolar.

Se realizó la entrega de rótulos informativos con los nombres para 38 instituciones educativas que se encuentran en la jurisdicción de la dirección distrital 22D01 La Joya de los Sachas Educación:

Tabla 7: Entrega de rótulos informativos.

Nº	PROVINCIA	CANTÓN	PARROQUIA	CIRCUITO	AMIE	INSTITUCIÓN EDUCATIVA
1	ORELLANA	JOYA DE LOS SACHAS	UNION MILAGREÑA	22D01C04	22H00341	13 DE ABRIL
2	ORELLANA	JOYA DE LOS SACHAS	TRES DE NOVIEMBRE	22D01C02_a	22H00300	ASPIRANTE FREDDY SANTANDER PERALVA
3	ORELLANA	JOYA DE LOS SACHAS	TRES DE NOVIEMBRE	22D01C02_a	22B00096	BARTOLO YUMBO
4	ORELLANA	JOYA DE LOS SACHAS	TRES DE NOVIEMBRE	22D01C02_a	22H00314	CATAMAYO
5	ORELLANA	JOYA DE LOS SACHAS	LA JOYA DE LOS SACHAS	22D01C03	22H00338	CERRO SANTA ANA
6	ORELLANA	JOYA DE LOS SACHAS	SAN SEBASTIAN DEL COCA	22D01C01_a	22B00097	CHIMBORAZO
7	ORELLANA	JOYA DE LOS SACHAS	RUMIPAMBA	22D01C02_a	22H00302	1 DE JUNIO
8	ORELLANA	JOYA DE LOS SACHAS	LAGO SAN PEDRO	22D01C02_b	22H00330	DESTACAMENTO CUEVA DE LOS TAYOS
9	ORELLANA	JOYA DE LOS SACHAS	SAN CARLOS	22D01C	22H00	RUBEN DARIO

	ANA	SACHAS		01_b	360	
10	ORELLANA	JOYA DE LOS SACHAS	LAGO SAN PEDRO	22D01C02_b	22H00310	COJIMIES
11	ORELLANA	JOYA DE LOS SACHAS	TRES DE NOVIEMBRE	22D01C02_a	22H00303	CONSCRIPTO ANGEL RIVERA
12	ORELLANA	JOYA DE LOS SACHAS	SAN CARLOS	22D01C01_b	22H00361	CORDILLERA DEL CONDOR
13	ORELLANA	JOYA DE LOS SACHAS	ENOKANQUI	22D01C02_b	22H00333	DEMETRIO AGUILERA MALTA
14	ORELLANA	JOYA DE LOS SACHAS	UNION MILAGREÑA	22D01C04	22B00104	EL DESCANSO
15	ORELLANA	JOYA DE LOS SACHAS	LAGO SAN PEDRO	22D01C02_b	22H00326	ESTERO DE LAS CONCHAS
16	ORELLANA	JOYA DE LOS SACHAS	SAN CARLOS	22D01C01_b	22B00110	FRANCISCO CALDERON
17	ORELLANA	JOYA DE LOS SACHAS	TRES DE NOVIEMBRE	22D01C02_a	22H00306	FRANCISCO SALGADO
18	ORELLANA	JOYA DE LOS SACHAS	ENOKANQUI	22D01C02_b	22H00315	GUILLERMO NICANOR LEDESMA MOSCOSO
19	ORELLANA	JOYA DE LOS SACHAS	SAN CARLOS	22D01C01_b	22H00356	JESUS DEL GRAN PODER
20	ORELLANA	JOYA DE LOS SACHAS	ENOKANQUI	22D01C02_b	22B00101	JUAN CALAPUCHA
21	ORELLANA	JOYA DE LOS SACHAS	UNION MILAGREÑA	22D01C04	22H00350	JUAN LEON MERA
22	ORELLANA	JOYA DE LOS SACHAS	RUMIPAMBA	22D01C02_a	22H00320	LA FLORIDA
23	ORELLANA	JOYA DE LOS SACHAS	SAN SEBASTIAN DEL COCA	22D01C01_a	22H00372	LAS LAJAS
24	ORELLANA	JOYA DE LOS SACHAS	LAGO SAN PEDRO	22D01C02_b	22B00098	MARCOS TANGUILA
25	ORELLANA	JOYA DE LOS SACHAS	ENOKANQUI	22D01C02_b	22H00331	MERCEDES DE JESUS MOLINA
26	ORELLANA	JOYA DE LOS SACHAS	SAN SEBASTIAN DEL COCA	22D01C01_a	22H00377	MIRAFLORES
27	ORELLANA	JOYA DE LOS SACHAS	TRES DE NOVIEMBRE	22D01C02_a	22H00301	PROVINCIA DE BOLIVAR
28	ORELLANA	JOYA DE LOS SACHAS	TRES DE NOVIEMBRE	22D01C02_a	22H00299	DESTACAMENTO CONDOR MIRADOR

29	ORELLANA	JOYA DE LOS SACHAS	LA JOYA DE LOS SACHAS	22D01C03	22H00274	RIO GUAYLLAMBAMBA
30	ORELLANA	JOYA DE LOS SACHAS	UNION MILAGREÑA	22D01C04		ATENAS DEL ECUADOR
31	ORELLANA	JOYA DE LOS SACHAS	SAN SEBASTIAN DEL COCA	22D01C01_a	22B00111	PUCUNA TRECE
32	ORELLANA	JOYA DE LOS SACHAS	UNION MILAGREÑA	22D01C04	22H00351	RUMIÑAHUI
33	ORELLANA	JOYA DE LOS SACHAS	ENOKANQUI	22D01C02_b	22H00321	SOLDADO CARLOS YUQUI
34	ORELLANA	JOYA DE LOS SACHAS	UNION MILAGREÑA	22D01C04	22H00342	TARQUINO IDROVO
35	ORELLANA	JOYA DE LOS SACHAS	LA JOYA DE LOS SACHAS	22D01C04	22H00529	ALONSO LAMINIA
36	ORELLANA	LA JOYA DE LOS SACHAS	TRES DE NOVIEMBRE	22D01C02_a	22H00298	ATAHUALPA
37	ORELLANA	JOYA DE LOS SACHAS	LAGO SAN PEDRO	22D01C02_b	22H00330	DESTACAMENTO CUEVA DE LOS TAYOS

Fuente: Actas de entrega - recepción.

Autor: Unidad Distrital de Administración Escolar.

Se realizó recarga, mantenimiento por parte de la Dirección Distrital Beneficiando a 49 Instituciones Educativas y se realizó la gestión de extintores contra incendios para 8 Instituciones Educativas que igualmente se realizaron las recargas de las cuales se benefician a la siguiente manera en 43 instituciones educativas hispanas y 14 instituciones educativas bilingües, pertenecientes al Distrito 22D01 La Joya de los Sachas Educación, ubicadas en distintas parroquias urbana y rurales del cantón Joya de los Sachas de la Provincia de Orellana.

Tabla 8: Gestión de recarga y entrega de extintores.

Nº	PROVINCIA	CANTÓN	CIRCUITO	AMIE	INSTITUCIÓN EDUCATIVA	PQS	CO2	TOTAL DE EXTINTORES
1	ORELLANA	JOYA DE LOS SACHAS	22D01C03	22H00291	12 DE FEBRERO	9	2	11
2	ORELLANA	JOYA DE LOS SACHAS	22D01C03	22H00260	AGOYAN	3	2	5
3	ORELLANA	JOYA DE LOS SACHAS	22D01C01_b	22H00355	CORONEL EMILIO SUAREZ	6		6

4	ORELLANA	JOYA DE LOS SACHAS	22D01C01_a	22B00114	IMBABURA	2		2
5	ORELLANA	JOYA DE LOS SACHAS	22D01C04	22B00102	SAN ANTONIO	3		3
6	ORELLANA	JOYA DE LOS SACHAS	22D01C03	22H00560	UEM DAYUMA KENTO	9	2	11
7	ORELLANA	JOYA DE LOS SACHAS	22D01C03	22H00268	UNIDAD EDUCATIVA CIUDAD DE IBARRA	3	2	5
8	ORELLANA	JOYA DE LOS SACHAS	22D01C01_a	22B00112	YAKU RUMI	2		2
9	ORELLANA	JOYA DE LOS SACHAS	22D01C01_a	22H00370	UE RIO COCA	52	9	61
10	ORELLANA	JOYA DE LOS SACHAS	22D01C03	22H00527	REID ANGELES DE LUZ	2		
11	ORELLANA	JOYA DE LOS SACHAS	22D01C03	22H00267	RIO CHINCHIPE	2		
12	ORELLANA	JOYA DE LOS SACHAS	22D01C04	22H00344	9 DE DICIEMBRE	1		
13	ORELLANA	JOYA DE LOS SACHAS	22D01C03	22H00275	CIUDAD DE MACHALA	1		
14	ORELLANA	JOYA DE LOS SACHAS	22D01C02_a	22H00299	DESTACAMENTO CONDOR MIRADOR	1		
15	ORELLANA	JOYA DE LOS SACHAS	22D01C01_b	22B00107	ELOY ALFARO	1		
16	ORELLANA	JOYA DE LOS SACHAS	22D01C04	22H00261	RIO CHINGUAL	2		
17	ORELLANA	JOYA DE LOS SACHAS	22D01C02_b	22H00319	REGION AMAZONICA	1		
18	ORELLANA	JOYA DE LOS SACHAS	22D01C01_a	22H00372	LAS LAJAS	1		1
19	ORELLANA	JOYA DE LOS SACHAS	22D01C01_a	22H00377	MIRAFLORES	1		1
20	ORELLANA	JOYA DE LOS SACHAS	22D01C02_a	22H00300	ASPIRANTE FREDDY SANTANDER PERALVA	1		1
21	ORELLANA	JOYA DE LOS SACHAS	22D01C04	22H00263	ATENAS DEL ECUADOR	1		
22	ORELLANA	JOYA DE LOS SACHAS	22D01C02_a	22B00096	BARTOLO YUMBO	1		
23	ORELLANA	JOYA DE LOS	22D01C01_b	22H00352	CARLOS FERNANDO	1		



		SACHAS			SANMIGUEL ROMAN			
24	ORELLANA	JOYA DE LOS SACHAS	22D01C02_a	22H00314	CATAMAYO	1		
25	ORELLANA	JOYA DE LOS SACHAS	22D01C03	22H00338	CERRO SANTA ANA	1		
26	ORELLANA	JOYA DE LOS SACHAS	22D01C01_a	22B00097	CHIMBORAZO	1		
27	ORELLANA	JOYA DE LOS SACHAS	22D01C02_a	22H00303	CONSCRIPTO ANGEL RIVERA	1		1
28	ORELLANA	JOYA DE LOS SACHAS	22D01C01_b	22H00361	CORDILLERA DEL CONDOR	1		1
29	ORELLANA	JOYA DE LOS SACHAS	22D01C02_b	22H00321	SOLDADO CARLOS YUQUI	1		1
30	ORELLANA	JOYA DE LOS SACHAS	22D01C04	22H00529	ALONSO LAMINIA	1		1
31	ORELLANA	JOYA DE LOS SACHAS	22D01C02_a	22H00302	1 DE JUNIO	1		1
32	ORELLANA	JOYA DE LOS SACHAS	22D01C04	22H00341	13 DE ABRIL	1		1
33	ORELLANA	JOYA DE LOS SACHAS	22D01C02_b	22H00315	GUILLERMO NICANOR LEDESMA MOSCOSO	1		1
34	ORELLANA	JOYA DE LOS SACHAS	22D01C02_b	22H00309	12 DE NOVIEMBRE	2		2
35	ORELLANA	JOYA DE LOS SACHAS	22D01C04	22B00104	EL DESCANSO	1		1
36	ORELLANA	JOYA DE LOS SACHAS	22D01C02_a	22H00306	FRANCISCO SALGADO	1		1
37	ORELLANA	JOYA DE LOS SACHAS	22D01C01_b	22H00356	JESUS DEL GRAN PODER	1		1
38	ORELLANA	JOYA DE LOS SACHAS	22D01C02_b	22B00098	MARCOS TANGUILA	1		1
39	ORELLANA	JOYA DE LOS SACHAS	22D01C03	22H00274	RIO GUAYLLAMBAMBA	1		1
40	ORELLANA	JOYA DE LOS SACHAS	22D01C02_a	22H00320	LA FLORIDA	1		1
41	ORELLANA	JOYA DE LOS SACHAS	22D01C01_a	22B00113	RIO SALVADOR	1		1
42	ORELLANA	JOYA DE LOS SACHAS	22D01C02_b	22B00101	JUAN CALAPUCHA	1		1

43	ORELLANA	JOYA DE LOS SACHAS	22D01C02_b	22H00305	30 DE ABRIL	1	1	2
44	ORELLANA	JOYA DE LOS SACHAS	22D01C02_b	22H00331	MERCEDES DE JESUS MOLINA	2		2
45	ORELLANA	JOYA DE LOS SACHAS	22D01C01_a	22B00108	VALERIO GREFA	1		1
46	ORELLANA	JOYA DE LOS SACHAS	22D01C02_b	22H00326	ESTERO DE LAS CONCHAS	1		1
47	ORELLANA	JOYA DE LOS SACHAS	22D01C01_a	22B00176	PATIHUA	1		1
48	ORELLANA	JOYA DE LOS SACHAS	22D01C01_a	22B00111	PUCUNA TRECE	1		1
49	ORELLANA	JOYA DE LOS SACHAS	22D01C02_b	22H00333	DEMETRIO AGUILERA MALTA	1		1
50	ORELLANA	JOYA DE LOS SACHAS	22D01C04	22H00351	RUMIÑAHUI	1		1
51	ORELLANA	JOYA DE LOS SACHAS	22D01C04	22H00350	JUAN LEON MERA	1		1
52	ORELLANA	JOYA DE LOS SACHAS	22D01C01_b	22H00362	JUAN BENIGNO VELA	1		1
53	ORELLANA	JOYA DE LOS SACHAS	22D01C01_b	22H00360	RUBEN DARIO	1		1
54	ORELLANA	JOYA DE LOS SACHAS	22D01C02_b	22H00310	COJIMIES	1		1
55	ORELLANA	JOYA DE LOS SACHAS	22D01C04	22B00071	SUMAK ALLPA	1		1
56	ORELLANA	JOYA DE LOS SACHAS	22D01C04	22H00262	MARIA ANGELICA HIDROVO	2		2
57	ORELLANA	JOYA DE LOS SACHAS	22D01C03	22H00283	PROVINCIA DE ORELLANA	1		1

Fuente: Actas de entrega - recepción.

Autor: Unidad Distrital de Administración Escolar.

- ❖ **Eje 2 “Todos”.** Educación inclusiva e intercultural en todos los lugares del Ecuador. Una educación intercultural diversa, que vincule a la comunidad.

Implementación de políticas públicas para la igualdad orientadas a grupos de atención prioritaria

IMPLEMENTACIÓN DE POLÍTICAS PÚBLICAS PARA LA IGUALDAD	DETALLE PRINCIPALES ACCIONES REALIZADAS	DETALLE PRINCIPALES RESULTADOS OBTENIDOS	No. DE USUARIOS
Describe las acciones para impulsar e institucionalizar políticas públicas interculturales	IMPLEMENTACIÓN DEL MOSEIB	COMUNIDAD EDUCATIVA DE LA DIRECCIÓN DISTRITAL CONOCEDORES DEL MOSEIB	112
Describe las acciones para impulsar e institucionalizar políticas públicas generacionales	Se realizó las intervenciones oportunas a 1527 estudiantes de los diferentes proyectos SAFPI, NAP y FAPT; en dichas intervenciones se aplicaron diferentes baterías psicológicas, se brindo el asesoramiento a personal docente, revisión de planificaciones micro curriculares y se llevó a cabo el acompañamiento a los estudiantes.	Evaluaciones psicopedagógicas e inclusión educativa a través de la aplicación de estrategias pedagógicas que favorecen el acceso, permanencia y culminación en el sistema educativo de NNA y personas adultas con educación inconclusa.	1527

<p>Describa las acciones para impulsar e institucionalizar políticas públicas de discapacidades</p>	<p>Se realizó evaluaciones psicopedagógicas a niños, niñas, adolescentes, jóvenes y adultos que presentan necesidades educativas específicas asociadas o no a una discapacidad; dentro de lo cual se aplicaron diferentes pruebas psicométricas y proyectivas para conocer su contexto y establecer estrategias de intervención oportunas.</p>	<p>Elaboración, emisión y socialización de informes psicopedagógicos a la comunidad escolar de las diferentes instituciones educativas pertenecientes a la dirección distrital 22D01.</p>	<p>160</p>
<p>Describa las acciones para impulsar e institucionalizar políticas públicas de género</p>	<p>Realización de charlas de sensibilización continuas, en las que se abordaron temas de respeto, empatía, educación sexual, prevención de embarazo, prevención y denuncia de abuso sexual, esto dirigido tanto a docentes, padres de familia y estudiantes.</p>	<p>Generación de una comunidad educativa que valora y respeta las diferencias personales; además, se ha recalcado el valor que tiene la mujer en los diferentes contextos sociales, académicos y laborales; esto ha contribuido a la disminución de estigmas y ha generado motivación en la población femenina en el establecimiento de metas a largo plazo, como por ejemplo, continuar con la educación superior.</p>	<p>160</p>

Describe las acciones para impulsar e institucionalizar políticas públicas de movilidad humana	Realización de intervenciones a estudiantes provenientes de otros países en situación de movilidad humana, garantizando el derecho a la educación, para lo cual se realizan evaluaciones del estado emocional, contexto familiar, conocimientos e identificación de NEE a través de test psicométricos.	Se ha garantizado el derecho a una educación de calidad e inclusiva, permitiendo el acceso, permanencia y culminación dentro del sistema nacional de educación de aquellos estudiantes provenientes de otros países y que por temas de movilidad humana no ha podido culminar o continuar con su proceso de formación.	30
--	---	--	----

#### Proceso de Reaperturas de Instituciones Educativas

En cumplimiento de la política pública, la Dirección Distrital 22D01 La Joya de Los Sachas

– Educación procedió a Reaperturar dos instituciones educativas:

Por medio de Resolución Nro. MINEDUC-CZ2-2021-00017-R de fecha Tena, 04 de febrero de 2021 suscrita por el Mag. Luis Fernando Martínez Rodríguez en calidad de Coordinador Zonal de Educación - Zona 2 tipifica: Artículo 1.- REAPERTURAR del Centro de Educación Comunitaria Intercultural Bilingüe “SUMAK ALLPA”, perteneciente al Circuito Educativo 22D01C04, Distrito Educativo 22D01- La Joya de los Sachas, ubicado en la parroquia Unión Milagreña, del cantón La Joya de Los Sachas, provincia Orellana, que por efecto del proceso de reordenamiento de la oferta educativa fue cerrada/fusionada mediante Acuerdo/ Nro. Resolución Nro. MINEDUC-CZ2-2015-00755-R, del 31 de julio de 2015.

De igual manera por medio de Resolución Nro. MINEDUC-CZ2-2021-00016-R de fecha Tena, 04 de febrero de 2021 suscrita por el Mag. Luis Fernando Martínez Rodríguez en calidad de Coordinador Zonal de Educación - Zona 2 tipifica: Artículo 1.- REAPERTURAR la Escuela de Educación Básica “María Angélica Idrovo” perteneciente al Circuito Educativo 22D01C03, Distrito Educativo 22D01-La Joyas de los Sachas ubicado en la parroquia Joyas de los Sachas, del cantón La Joyas de los Sachas, provincia Orellana, que

por efecto del proceso de reordenamiento de la oferta educativa fue cerrada/fusionada mediante Acuerdo/ Resolución Nro. MINEDUC-CZ2-2015-00755-R, del 31 de julio de 2015.

Ilustración 2: Número de I.E. de la Dirección Distrital 22D01, periodo 2017 -2021.

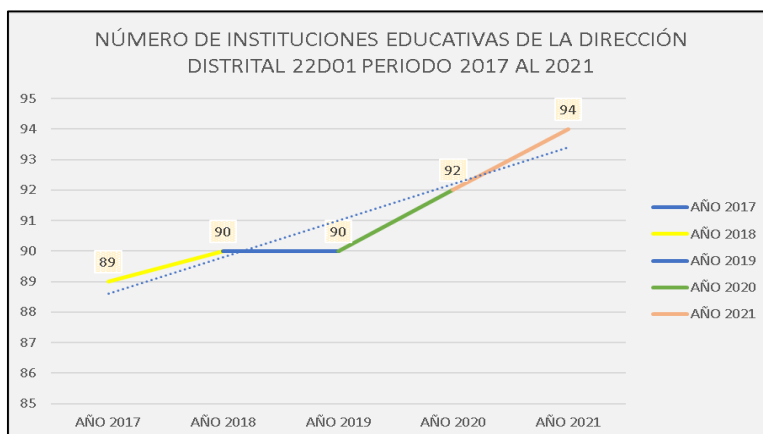

Fuente: GIEE

Autor: Unidad Distrital de Planificación

#### Tramites ingresados a la Dirección Distrital 22D01

En el periodo 2021 la Dirección Distrital 22D01 La Joya de Los Sachas – Educación 2128 solicitudes de atención ciudadana.

Ilustración 3: Solicitudes Ingresadas a la Dirección Distrital 22D01.}

CUADRO GENERAL DE INGRESOS POR MES				
ORD.	MESES	MEMORANDOS INGRESADOS (DESDE Nro. MINEDUC-CZ2-22D01-UDAC-2021-0001-E HASTA Nro. MINEDUC-CZ2-22D01-UDAC-2021-2128-E)	MEMORANDOS DE RESPUESTA	MEMORANDOS EN TRÁMITE
1	ENERO	211	147	64
2	FEBRERO	259	246	13
3	MARZO	155	140	15
4	ABRIL	80	76	4
5	MAYO	95	87	8
6	JUNIO	103	84	19
7	JULIO	244	232	12
8	AGOSTO	164	152	12
9	SEPTIEMBRE	312	273	39
10	OCTUBRE	164	131	33
11	NOVIEMBRE	242	180	62
12	DICIEMBRE	99	22	77
TOTAL GENERAL		2128	1770	358

Fuente: Gestión Documental Quipux.

Autor: Unidad Distrital de Atención ciudadana.

- ❖ **Eje 3 “Libres y flexibles”.** Flexibilización del sistema educativo. Mayor autonomía y libertad para las instituciones educativas con currículos contextualizados.

#### Dotación de textos escolares

Se realizó la distribución de 12.017 kits de textos escolares para dotar a 88 Instituciones Educativas (hispanas y bilingües) pertenecientes a la Dirección Distrital 22D01 La Joya de los Sacha.

Tabla 9: Distribución de 12.017 kits de textos escolares.

Código Institución	Nombre Institución	PREP ARAT ORIA	EGB	EGB	EGB	MEDI A	MEDI A	MEDIA	SUPERI OR	SUPERI OR	SUPERI OR	BGU	BGU	BGU
		1ERO EGB	2DO EGB	3ERO EGB	4TO EGB	5TO EGB	6TO EGB	7MO EGB	8VO EGB	9NO EGB	10 MO EGB	1ERO BGU	2DO BGU	3ERO BGU
21B00027	RUMIPAMBA	19	21	14	19	24	31	24	15	25	20	19	8	12
21H00601	GUALACEO	1	2	4	3	1	3	0						
22B00096	BARTOLO YUMBO	8	8	13	15	11	13	6						
22B00097	CHIMBORAZO	3	4	2	5	1	0	7						
22B00098	MARCOS TANGUILA	6	3	6	4	4	5	4						
22B00101	JUAN CALAPUCHA	2	3	1	2	2	2	4						
22B00102	SAN ANTONIO	20	31	30	37	34	28	28	23	12	23	22	5	5
22B00103	MARIANO JIPA	4	4	6	7	6	6	6	0	0	0	0	0	0
22B00104	EL DESCANSO	6	4	1	7	4	3	3	4	8	1			
22B00105	RIO NAPO	1	5	2	4	6	7	5	0	0	0	0	0	0
22B00106	MUSHUK YUYAY	2	2	8	6	7	10	2	0	0	0	0	0	0
22B00107	ELOY ALFARO	3	2	2	1	3	1							
22B00108	VALERIO GREFA	8	6	9	8	14	10	6	10	14	7			
22B00110	FRANCISCO CALDERON	5	4	4	5	5	8	2	3	6	1			
22B00111	PUCUNA TRECE	7	7	7	5	2	3	4						
22B00112	YAKU RUMI	16	14	21	18	16	18	22	18	15	15	15	14	16
22B00113	RÍO SALVADOR	10	15	16	10	19	8	13						
22B00114	IMBABURA	7	8	9	10	5	7	6	17	9	7	6	8	6
22B00176	PATIHUA													
22H00260	AGOYAN	115	117	111	119	90	90	90						
22H00260	AGOYAN	0	0	0	0	0	0	0	53	46	48	44	36	45
22H00261	RÍO CHINGUAL	31	31	26	30	34	23	26	30	49	31	33	21	33
22H00263	ATENAS DEL ECUADOR	2	1	2		2	1	6						

22H00266	20 DE SEPTIEMBRE	56	56	38	37	58	66	37	31	49	52			
22H00267	RIO CHINCHIPE	9	7	8	8	7	7	6	12	19	9			
22H00268	CIUDAD DE IBARRA	92	104	97	96	101	108	87	100	101	104	82	56	65
22H00271	MONSEÑOR OSCAR ARNULFO ROMERO													
22H00274	RIO GUAYLLAMBAMBA	3	6	6	4	7	2	9						
22H00275	CUIDAD DE MACHALA	4	4	7	6	4	5	3						
22H00277	JOSÉ OTERO GONZÁLEZ	10	7	4	4	4	5	6						
22H00280	PUYANGO	6	13	6	7	6	5	10	8	8	15			
22H00283	PROVINCIA DE ORELLANA	29	31	30	28	33	40	33	29	35	46			
22H00287	ALONSO LAMIÑA CHIGUANO	0	7	5	3	5	7	1						
22H00291	UNIDAD EDUCATIVA 12 DE FEBRERO	32	32	31	61	75	35	35	150	150	152	256	277	316
22H00291	12 DE FEBRERO	0	0	0	0	0	0	0						
22H00298	ATAHUALPA	1	1	3	1	2	2	1						
22H00299	DESTACAMENTO CONDOR MIRADOR	2	0	0	3	7	3	4						
22H00300	ASPIRANTE FREDDY SANTANDER PERALVA	0	1	3	2	2	1	6						
22H00301	PROVINCIA DE BOLIVAR	2	3	4	5	1	4	7						
22H00302	1 DE JUNIO	5	5	7	8	6	8	8						
22H00303	CONSCRIPTO ANGEL RIVERA	0	0	0	1	0	0	0						
22H00305	30 DE ABRIL	27	17	22	24	28	37	26	52	49	50	53	100	91
22H00306	FRANCISCO SALGADO	2	1	3	4	2	3							
22H00307	VALLADOLID	6	3	8	10	15	9	11	12	7	4			
22H00308	PRINCESA PACCHA	23	18	23	33	26	34	22	28	22	21	21	16	15
22H00309	12 DE NOVIEMBRE	0	4	4	4	8	3	3						
22H00310	COJIMIES	5	4	6	7	9	9	3						
22H00312	CIUDAD JOYA DE LOS SACHAS	0	0	0	0	1	0	2						
22H00314	CATAMAYO	3	3	3	5	5	4	4						
22H00315	GUILLERMO NICANOR LEDESMA	2	1	1	2	1	0	3						
22H00317	JULIO HUMBERTO OCAMPO	1	1	1	0	0	0	0						
22H00319	REGION AMAZONICA	1	2	1	2	1	2	0						
22H00320	LA FLORIDA	5	5	7	9	5	3	3						
22H00321	SOLDADO CARLOS YUQUI	0	2	3	1	2	1	1						
22H00325	LAGO SAN PEDRO	25	20	17	21	24	24	20	24	18	18	17	8	7
22H00326	ESTERO DE LAS CONCHAS	0	3	3	3	0	1	4						



22H00327	24 DE OCTUBRE	38	35	39	44	49	37	46	61	65	49	44	50	
22H00329	CIUDAD DE BELEN	14	14	11	10	7	15	8	13	11	19			
22H00330	DESTACAMENTO CUEVA DE LOS TAYOS	0	1	1	6	2	2	1						
22H00331	MERCEDES DE JESUS MOLINA	7	5	8	9	2	6	8						
22H00332	PROVINCIA DE LOJA	3	3	6	3	0	6	1						
22H00333	DEMETRIO AGUILERA MALTA	3	3	1	2	6	5	3						
22H00334	JAIME ROLDOS AGUILERA	3	2	4	4	7	3	5						
22H00335	PROVINCIA DE SUCUMBIOS	5	6	4	2	3	8	4						
22H00337	MANUEL CORDOVA GALARZA	1	3	2	2	4	2	1						
22H00338	CERRO SANTA ANA	7	2	2	0	1	3	0						
22H00339	GALO PLAZA LASSO	7	7	13	5	13	8	6	9	7	5	6	7	4
22H00341	13 DE ABRIL	3	2	2	3	4	5	6						
22H00342	TARQUINO IDROVO	0	1	2	5	3	3	4	0	0	0	0	0	0
22H00344	9 DE DICIEMBRE	6	7	10	5	12	8	3	0	0	0	0	0	0
22H00345	LUIS URDANETA	13	13	18	13	16	18	13						
22H00346	LUIS AURELIO PAGUAY	5	2	0	3	2	1	3	0	0	0	0	0	0
22H00348	RIO QUINCHAYACU	4	5	6	15	9	10	3						
22H00349	ANDRES BELLO	3	1	5	4	4	6	5						
22H00350	JUAN LEON MERA	1	1	1	2	3	4	6						
22H00351	RUMIÑAHUI	0	3	0	1	1	2	2						
22H00352	CARLOS SANMIGUEL ROMAN	0	2	5	1	2	4	3						
22H00355	CORONEL EMILIO SUAREZ	28	28	35	32	45	47	39	38	30	62	34	36	42
22H00356	JESUS DEL GRAN PODER	4	1	1	0	6	6	4						
22H00360	RUBEN DARIO	4	5	3	6	3	5	3						
22H00361	CORDILLERA DEL CONDOR	4	5	1	3	2	6	3						
22H00362	JUAN BENIGNO VELA	2	4	3	6	2	3	1						
22H00363	UNION BOLIVARENSE	10	8	9	8	10	15	11	12	5	5			
22H00366	TOMEBAMBA	1	2	3	3	0	2	3						
22H00367	SELVA ALEGRE	3	3	6	7	14	7	7						
22H00370	RIO COCA	70	70	67	68	67	68	74	65	72	68	69	63	82
22H00370	RIO COCA	35	35	35	32	64	48	40	27	63	65	64	41	56
22H00372	LAS LAJAS	7	3	7	1	6	4	2						
22H00377	MIRAFLORES	2	0	3	1	2	3	2	0	0	0			
22H00520	SAN JOSÉ DEL CHAMANAL	0	2	2	2	0	2	0						
22H00560	DAYUMA KENTO	27	27	35	32	37	38	39	29	40	38	93	93	72
22H00560	DAYUMA KENTO	20	20	26	36	31	36	32	26	24	34	32	13	18

Fuente: Actas de entrega - recepción.

Autor: Unidad Distrital de Administración Escolar.

- ❖ **Eje 4 “Fuertes”.** Optimización del Ministerio de Educación y dignificación de la carrera docente.

Personal de la Dirección Distrital 22D01.

Tabla 10: Personal de la Dirección Distrital 22D01.

PERSONAL DE LA DIRECCIÓN DISTRITAL 22D01		
MODALIDAD LABORAL	ESTADO DEL SERVIDOR	TOTAL
CONTRATO INDEFINIDO	ACTIVO	2
CONTRATO COLECTIVO	ACTIVO	6
CONTRATOS OCASIONALES	ACTIVO	333
NOMBRAMIENTO	NOMBRAMIENTO DEFINITIVO	406
	NOMBRAMIENTO PROVISIONAL	161
<b>TOTALES</b>		<b>908</b>

Fuente: [espryn.finanzas.gob.ec](http://espryn.finanzas.gob.ec)

Autor: Unidad Distrital de Planificación

Clasificación del personal de la Dirección Distrital 22D01 por escala ocupacional.

Tabla 11: Clasificación del personal de la Dirección Distrital 22D01 por escala ocupacional.

CLASIFICACION DEL PERSONAL DE LA DIRECCION POR ESCALA OCUPACIONAL	
ESCALA OCUPACIONAL	TOTAL
DOCENTE CATEGORIA A	1
DOCENTE CATEGORIA B	12
DOCENTE CATEGORIA C	22
DOCENTE CATEGORIA D	21
DOCENTE CATEGORIA E	50
DOCENTE CATEGORIA F	18
DOCENTE CATEGORIA G / DOCENTE A CONTRATO 2	584
DOCENTE CATEGORIA I / DOCENTE A CONTRATO 1	111
DOCENTE CATEGORIA J	51
NIVEL 1	8
NIVEL JERARQUICO SUPERIOR 1 DEC. 601	1

SERVIDOR PUBLICO 1	1
SERVIDOR PUBLICO 2	1
SERVIDOR PUBLICO 3	21
SERVIDOR PUBLICO 5	6
<b>TOTAL</b>	<b>908</b>

Fuente: [espryn.finanzas.gob.ec](http://espryn.finanzas.gob.ec)

Autor: Unidad Distrital de Planificación

Concurso de mérito y oposición periodo 2021 Quiero Ser Maestro 7.

Tabla 12:Concurso QSM7 periodo 2021.

PROCESO QMS7	
DETALLE	TOTAL
<b>QUIERO SER MAESTRO 7</b>	<b>22</b>

Fuente: Acciones de Personal

Autor: Unidad Distrital de Talento Humano

Instituciones Educativas Beneficiadas del Proceso QSM7

Tabla 13:I.E Beneficiadas del Proceso QSM7

Instituciones Beneficiadas del Proceso QSM7	
ÁREA	INSTITUCIÓN EDUCATIVA
EDUCACIÓN GENERAL BÁSICA (EGB) DE 2DO A 7MO	RUBEN DARIO
EDUCACIÓN GENERAL BÁSICA (EGB) DE 2DO A 7MO	CIUDAD JOYA DE LOS SACHAS
EDUCACIÓN GENERAL BÁSICA (EGB) DE 2DO A 7MO	ATENAS DEL ECUADOR
EDUCACIÓN GENERAL BÁSICA (EGB) DE 2DO A 7MO	UNIDAD EDUCATIVA RIO COCA
EDUCACIÓN ARTÍSTICA Y ESTÉTICA 2º EGB A BGU	UNIDAD EDUCATIVA CORONEL EMILIO SUAREZ
EDUCACIÓN GENERAL BÁSICA (EGB) DE 2DO A 7MO	UNIDAD EDUCATIVA CORONEL EMILIO SUAREZ
LENGUA Y LITERATURA BACHILLERATO GENERAL	UNIDAD EDUCATIVA LAGO SAN PEDRO
EDUCACIÓN ARTÍSTICA Y ESTÉTICA 2º EGB A BGU	UNIDAD EDUCATIVA LAGO SAN PEDRO
EDUCACIÓN ESPECIAL	INSTITUCIÓN EDUCATIVA ESPECIALIZADA REID ÁNGELES DE LUZ

CIENCIAS NATURALES EDUCACIÓN GENERAL BÁSICA	PROVINCIA DE ORELLANA
EDUCACIÓN FÍSICA 2º EGB A BGU	UNIDAD EDUCATIVA 12 DE FEBRERO
FÍSICA BACHILLERATO GENERAL UNIFICADO (BGU)	UNIDAD EDUCATIVA 12 DE FEBRERO
MATEMÁTICA EDUCACIÓN GENERAL BÁSICA (EGB DE	UNIDAD EDUCATIVA AGOYAN
EDUCACIÓN FÍSICA 2º EGB A BGU	UNIDAD EDUCATIVA CIUDAD DE IBARRA
HISTORIA BACHILLERATO GENERAL UNIFICADO (BGU)	UNIDAD EDUCATIVA CIUDAD DE IBARRA
EDUCACIÓN GENERAL BÁSICA (EGB) DE 2DO A 7MO	INSTITUCIÓN EDUCATIVA ESPECIALIZADA REID ÁNGELES DE LUZ
INGLÉS	UNIDAD EDUCATIVA FISCOMISIONAL MONSEÑOR OSCAR ARNULFO ROMERO
FIP: CONTABILIDAD	UNIDAD EDUCATIVA FISCOMISIONAL MONSEÑOR OSCAR ARNULFO ROMERO
EDUCACIÓN GENERAL BÁSICA (EGB) DE 2DO A 7MO	UNIDAD EDUCATIVA FISCOMISIONAL MONSEÑOR OSCAR ARNULFO ROMERO
EDUCACIÓN GENERAL BÁSICA (EGB) DE 2DO A 7MO	UNIDAD EDUCATIVA FISCOMISIONAL MONSEÑOR OSCAR ARNULFO ROMERO
EDUCACIÓN GENERAL BÁSICA (EGB) DE 2DO A 7MO	UNIDAD EDUCATIVA RÍO CHINGUAL
MATEMÁTICA EDUCACIÓN GENERAL BÁSICA (EGB DE	UNIDAD EDUCATIVA RÍO CHINGUAL

Fuente: Acciones de Personal

Autor: Unidad Distrital de Talento Humano

Concurso de mérito y oposición proceso Ser Maestro Bilingüe 1, periodo 2021.

Tabla 14: Concurso de mérito y oposición QSMB1 periodo 2021.

PROCESO QMB1	
DETALLE	TOTAL
QUIERO SER MAESTRO BILINGÜE 1	9

Fuente: Acciones de Personal

Autor: Unidad Distrital de Talento Humano

Instituciones Educativas Beneficiadas del proceso Ser Maestro Bilingüe 1, periodo 2021.

Tabla 15: I.E Beneficiadas del proceso QSM 1, periodo 2021.

ÁREA	INSTITUCIÓN EDUCATIVA
CIENCIAS INTEGRADAS	IMBABURA
CIENCIAS INTEGRADAS	RIO NAPO
CIENCIAS INTEGRADAS	RIO SALVADOR
CIENCIAS INTEGRADAS	PUCUNA TRECE
CIENCIAS INTEGRADAS	JUAN CALAPUCHA
CIENCIAS INTEGRADAS	YAKU RUMI
CIENCIAS INTEGRADAS	IMBABURA
CIENCIAS INTEGRADAS	SAN ANTONIO
CIENCIAS INTEGRADAS	RUMIPAMBA

Fuente: Acciones de Personal

Autor: Unidad Distrital de Talento Humano

Proceso de Sectorización Docente periodo 2021.

Tabla 16: Proceso de Sectorización Docente periodo 2021.

PROCESO DE SECTORIZACIÓN DOCENTE		
DETALLE	INGRESAN	SALEN
SECTORIZACIÓN	3	7

Fuente: Acciones de Personal

Autor: Unidad Distrital de Talento Humano

- ❖ **Eje 5 “Excelencia educativa”.** Sistema educativo de excelencia, promoción de la salud, la convivencia armónica y las trayectorias educativas; con dotación de tecnologías para la educación

Detalle Plan Operativo Anual 2021 programa, actividad y items.

Tabla 17: Detalle Plan Operativo Anual 2021 programa, actividad y items.

PERIODO 2021		
PR/AC/IT.	ASIGNADO	DEVENGADO
<b>1</b>	<b>\$115.803,91</b>	<b>\$115.803,91</b>
<b>2</b>	<b>\$114.123,87</b>	<b>\$114.123,87</b>
530101	\$891,97	\$891,97
530104	\$4.888,41	\$4.888,41
530105	\$3.205,31	\$3.205,31
530203	\$182,56	\$182,56
530204	\$150,00	\$150,00
530208	\$31.121,24	\$31.121,24
530209	\$17.638,00	\$17.638,00
530402	\$7.184,80	\$7.184,80
530404	\$3.238,28	\$3.238,28
530405	\$7.184,87	\$7.184,87
530704	\$2.678,57	\$2.678,57
530803	\$4.500,00	\$4.500,00
530804	\$2.267,88	\$2.267,88
530805	\$2.284,82	\$2.284,82
530807	\$7.184,87	\$7.184,87
530811	\$1.919,45	\$1.919,45
570102	\$4.914,90	\$4.914,90
570201	\$8.335,59	\$8.335,59
570206	\$3.263,24	\$3.263,24
570218	\$1.089,11	\$1.089,11
<b>5</b>	<b>\$1.680,04</b>	<b>\$1.680,04</b>
530802	\$1.680,04	\$1.680,04
<b>55</b>	<b>\$26.287,88</b>	<b>\$26.287,88</b>
<b>3</b>	<b>\$26.287,88</b>	<b>\$26.287,88</b>
530101	\$170,00	\$170,00
530104	\$1.788,45	\$1.788,45
530105	\$17.772,39	\$17.772,39
530804	\$760,29	\$760,29

530805	\$2.256,89	\$2.256,89
530811	\$3.539,86	\$3.539,86
<b>56</b>	<b>\$48.529,59</b>	<b>\$48.529,59</b>
<b>2</b>	<b>\$48.529,59</b>	<b>\$48.529,59</b>
530101	\$328,50	\$328,50
530104	\$8.708,57	\$8.708,57
530105	\$2.323,17	\$2.323,17
530204	\$1.833,04	\$1.833,04
530402	\$6.416,00	\$6.416,00
530403	\$5.984,10	\$5.984,10
530804	\$3.791,99	\$3.791,99
530805	\$6.940,41	\$6.940,41
530811	\$5.019,81	\$5.019,81
530819	\$7.184,00	\$7.184,00
<b>57</b>	<b>\$242.874,21</b>	<b>\$242.874,21</b>
<b>2</b>	<b>\$240.875,01</b>	<b>\$240.875,01</b>
530101	\$368,00	\$368,00
530104	\$8.852,38	\$8.852,38
530105	\$10.015,06	\$10.015,06
530203	\$2.576,95	\$2.576,95
530204	\$2.563,06	\$2.563,06
530208	\$154.466,08	\$154.466,08
530209	\$17.517,98	\$17.517,98
530402	\$6.250,05	\$6.250,05
530403	\$5.733,55	\$5.733,55
530702	\$372,68	\$372,68
530804	\$721,62	\$721,62
530805	\$6.405,67	\$6.405,67
530807	\$7.182,34	\$7.182,34
530811	\$17.849,59	\$17.849,59
630404	\$0,00	\$0,00
<b>3</b>	<b>\$1.999,20</b>	<b>\$1.999,20</b>
630404	\$1.999,20	\$1.999,20
<b>59</b>	<b>\$16.433,48</b>	<b>\$16.433,48</b>
<b>6</b>	<b>\$5.780,00</b>	<b>\$5.780,00</b>
570201	\$5.780,00	\$5.780,00
<b>12</b>	<b>\$10.166,88</b>	<b>\$10.166,88</b>
530202	\$10.166,88	\$10.166,88
<b>15</b>	<b>\$486,60</b>	<b>\$486,60</b>
530807	\$486,60	\$486,60
<b>60</b>	<b>\$77.897,55</b>	<b>\$77.897,55</b>
<b>1</b>	<b>\$77.897,55</b>	<b>\$77.897,55</b>
530402	\$76.670,73	\$76.670,73
530811	\$1.226,82	\$1.226,82

TOTALES	\$527.826,62	\$527.826,62
---------	--------------	--------------

Fuente: [esigef.finanzas.gob.ec](http://esigef.finanzas.gob.ec)

Autor: Unidad Distrital de Planificación



Plan Operativo Anual periodo 2021 mes de enero - diciembre.

Tabla 18: Plan Operativo Anual periodo 2021 mes de enero - diciembre.

DIRECCIÓN DISTRITAL 22D01 LA JOYA DE LOS SACHAS – EDUCACIÓN													
PLAN OPERATIVO ANUAL ENERO - DICIEMBRE DEL 2021													
PR.	PRESUPUESTO	ENERO DEVENDAGO	FEBRERO DEVENDAGO	MARZO DEVENDAGO	ABRIL DEVENDAGO	MAYO DEVENDAGO	JUNIO DEVENDAGO	JULIO DEVENDAGO	AGOSTO DEVENDAGO	SEPTIEMBRE DEVENDAGO	OCTUBRE DEVENDAGO	NOVIEMBRE DEVENDAGO	DICIEMBRE DEVENDAGO
1	115803,91			\$5.278,22	\$14.106,27	\$34.665,79	\$7.826,15	\$8.074,14	\$7.875,10	\$15.925,77	\$2.573,82	\$9.281,59	\$10.195,06
55	26287,88			\$4.663,27	\$1.500,02	\$1.794,37	\$2.815,44	\$1.872,36	\$1.504,62	\$2.738,84	\$1.500,19	\$5.748,44	\$2.150,33
56	48529,59			\$2.053,21	\$561,89	\$8.721,57	\$6.636,16	\$2.910,99	\$791,89	\$2.379,72	\$7.728,90	\$12.932,63	\$3.812,63
57	242874,21			\$8.005,55	\$3.946,36	\$73.838,68	\$18.832,84	\$18.192,27	\$27.797,05	\$22.369,79	\$31.775,11	\$7.685,59	\$30.428,97
59	16433,48				\$2.520,00					\$486,60	\$9.399,54	\$4.027,34	\$0,00
60	77897,55								\$18.691,49	\$1.226,82	\$7.920,00	\$4.783,13	\$45.276,11
<b>TOTAL S</b>	<b>527826,62</b>			<b>\$20.000,25</b>	<b>\$22.634,54</b>	<b>\$119.020,41</b>	<b>\$36.110,59</b>	<b>\$31.049,76</b>	<b>\$56.660,15</b>	<b>\$45.127,54</b>	<b>\$60.897,56</b>	<b>\$44.458,72</b>	<b>\$91.863,10</b>

Fuente: esigef.finanzas.gob.ec

Autor: Unidad Distrital de Planificación

Repotenciación del mobiliario escolar en 12 instituciones educativas de la Dirección Distrital.

Tabla 19: Repotenciación del mobiliario.

Nro.	INSTITUCION	MOBILIARIO TIPO 3	MOBILIARIO TIPO4	UNIPERSONAL	TOTAL
1	12 DE FEBRERO	3	4	73	80
2	BARTOLO YUMBO	13	8	12	33
3	CIUDAD DE IBARRA	4	4	1	9
4	CORONEL EMILIO SUAREZ	16	12	5	33
5	30 DE ABRIL	4	5	54	63
6	LAGO SAN PEDRO	7	12		19
7	PRINCESA PACCHA			36	36
8	DISTRITO		56	10	66
9	LAGO SAN PEDRO			27	
10	RUMIPAMBA			50	
11	12 DE FEBRERO			213	
12	24 DE OCTUBRE			32	

Fuente: Actas de entrega - recepción.

Autor: Unidad Distrital de Administración Escolar.

## 5. Desafíos para la gestión 2022

Gestión, Recopilación, Elaboración y envío de documentación técnica y legal de 2 instituciones educativas comunitarias a Reaperturar en la Dirección Distrital 22D01 La Joya de Los Sachas – Educación en el periodo 2022.

Gestionar y canalizar capacitaciones gratuitas para docentes con instituciones públicas y privadas en áreas de especialidad y técnicas, dando prioridad a la enseñanza del idioma matemáticas, física, química e Inglés.

Concienciar y monitorear la implementación del acuerdo 017 y el correcto Direccionamiento de la malla Curricular de EIB.

Realización de talleres de capacitación a los docentes bilingües, en temas de aplicación del currículo y metodologías modernas de enseñanza.

Solicitar, gestionar y canalizar la asignación presupuestaria para la contratación de 15 docentes para cubrir el déficit de las instituciones; 7 Bilingües y 8 Hispanos en las instituciones educativas del Distrito 22D01 La Joya de Sachas- Educación.

Contar con nuevos enlaces de internet mediante proveedores externos de ISP para dotar a 7 Instituciones Educativas rurales.

Acompañar, revisar y verificar el pago anual de tasas y contribuciones de impuestos a su vez tramitar la legalidad de escrituras y comodatos presentados en la Dirección Distrital 22D01 la Joya de los Sachas en el periodo 2022.

Garantizar un servicio efectivo a los procesos ingresados en el Sistema Mogac y Quipux a las diferentes unidades del Distrito.

Brindar una asesoría y acompañamiento efectivo en los procesos de Jubilación docente en el periodo 2022.

Realizar la actualización de permisos de funcionamientos de todas las instituciones educativas de la Dirección Distrital que sus permisos estén caducados o próximos a caducar.

Gestión, Recopilación, Elaboración y envío de documentación técnica y legal para la solicitud de recurso económicos que permitan la construcción de infraestructura nueva, aulas, baterías sanitarias, bibliotecas, espacios de recreación, equipamiento, mobiliario entre otros servicios educativos.

Lic. Elizalde Sarango Freddy Oswaldo

**DIRECTOR DISTRITAL 22D01 JOYA DE LOS SACHAS - EDUCACIÓN**

## 6. Índice

### Índice de Ilustraciones

Ilustración 1: Mapa geográfico del Distrito 22D01 La Joya de Los Sachas – Educación.....	4
Ilustración 2: Número de I.E. de la Dirección Distrital 22D01, periodo 2017 -2021. ....	22
Ilustración 3: Solicitudes Ingresadas a la Dirección Distrital 22D01.}	22

### Índice de Tablas

Tabla 1: Estructura Circuitual de la Dirección Distrital 22D01 .....	8
Tabla 2: Proyecto SAFPI periodo 2021.....	9
Tabla 3: Proyecto NAP periodo 2021.....	10
Tabla 4: Proyecto FAPT Básica Superior periodo 2021.....	10
Tabla 5: Proyecto de FAPT, Bachillerato periodo 2021. ....	12
Tabla 6: Ordenes de entrega de alimentación escolar.....	13
Tabla 7: Entrega de rótulos informativos. ....	13
Tabla 8: Gestión de recarga y entrega de extintores. ....	15
Tabla 9: Distribución de 12.017 kits de textos escolares. ....	23
Tabla 10: Personal de la Dirección Distrital 22D01. ....	26

Tabla 11:Clasificación del personal de la Dirección Distrital 22D01 por escala ocupacional.....	26
Tabla 12:Concurso QSM7 periodo 2021.....	27
Tabla 13:I.E Beneficiadas del Proceso QSM7.....	27
Tabla 14: Concurso de mérito y oposición QSMB1 periodo 2021.....	28
Tabla 15: I.E Beneficiadas del proceso QSM 1, periodo 2021. ....	29
Tabla 16: Proceso de Sectorización Docente periodo 2021. ....	29
Tabla 17: Detalle Plan Operativo Anual 2021 programa, actividad y items.....	30
Tabla 18: Plan Operativo Anual periodo 2021 mes de enero - diciembre. ....	33
Tabla 19:Repotenciación del mobiliario. ....	34