

INFORME NARRATIVO DE RENDICIÓN DE CUENTAS

COORDINACIÓN ZONAL 2

DIRECCIÓN DISTRITAL 17D12

Pedro Vicente Maldonado - Puerto Quito - San Miguel
de los Bancos - EDUCACIÓN

ENERO – DICIEMBRE 2021

Contenido

COBERTURA GEOGRÁFICA TERRITORIAL – MAPA DISTRITO DE EDUCACIÓN

17D12.....	3
PRESENTACIÓN	4
1. GLOSARIO DE SIGLAS.....	5
2. INTRODUCCIÓN.....	5
3. RESUMEN.....	6
4. RENDICIÓN DE CUENTAS GESTIÓN 2021.....	7
PEDIDO CIUDADANO SOBRE LA RENDICIÓN DE CUENTAS	8
RESULTADOS ALCANZADOS POR DEPARTAMENTOS.....	8
Apoyo Seguimiento y Regulación	8
Impacto generado en la Educación virtual.	12
Departamento de Consejería Estudiantil -DECE.....	13
Unidad Distrital de Planificación.....	18
Administración Escolar	21
Infraestructura:.....	22
Gestión de riesgos:	29
Operaciones y logística:	29
Tecnologías de la Información y Comunicación.....	32
Unidad Distrital de Apoyo a la Inclusión (UDAI).....	32
Atención Ciudadana.....	34
Unidad Administrativa y Financiera	36
Presupuesto Ejecutado	40
Unidad Distrital de Asesoría Jurídica	44
Unidad Distrital de Talento Humano.....	46
5 DESAFÍOS PARA LA GESTIÓN 2022.....	53
6 ÍNDICE (ILUSTRACIONES, GRÁFICOS, TABLAS, ETC.).....	54

“La Educación es un derecho fundamental”

“Juntos cumplimos y lo hacemos con todos
ustedes”

COBERTURA GEOGRÁFICA TERRITORIAL – MAPA DISTRITO DE EDUCACIÓN 17D12

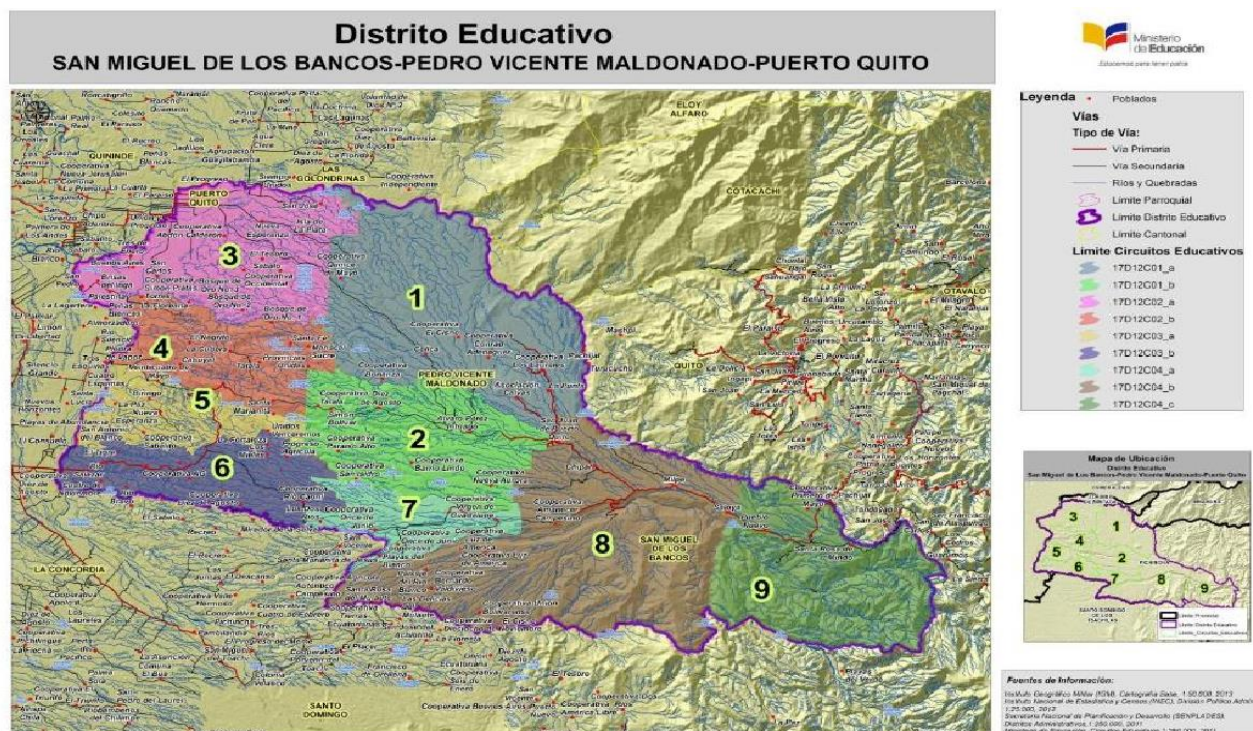

PRESENTACIÓN

La situación actual, que experimenta el mundo entero, no solo nos ha demostrado la fragilidad física del ser humano sino también la de nuestros sistemas sociales y económicos; es así que, en el ámbito educativo, ha traído como una de sus consecuencias la dificultad para acceder a la educación en la forma tradicional, además, la situación ha acrecentado las difíciles condiciones que de por sí ya tenían algunos niños, niñas y adolescentes del país para asistir a sus instituciones educativas en forma presencial; todo ello exige al Estado y a la sociedad en su conjunto a mirar a la escuela desde una nueva perspectiva, abandonando el paradigma de la educación sujeta a contextos netamente presenciales a fin de garantizar a la población el derecho a la educación.

Frente a esta realidad, el Ministerio de Educación se vio inmerso y respondió a los inevitables cambios que implicó garantizar la continuidad educativa y permanencia escolar como derecho de millones de niñas, niños y adolescentes del país, para lo cual, implementó a partir de julio de 2021 el plan piloto de los puntos de re encuentro en la Coordinación Zonal 2, que tuvo como objetivo la reactivación de las escuelas y la reinserción y nivelación educativa, los cuales son espacios seguros dentro de Instituciones Educativas o espacios comunitarios.

Como segundo punto se impulsó el plan retorno progresivo a clases a la comunidad educativa para que regresen a la presencialidad alternada por cuanto es fundamental considerando que la escuela no solo es el espacio para el desarrollo de aprendizajes sino también, de socialización con personas de su misma edad, de protección y de cuidado, es el espacio para que niños, niñas y adolescentes internalicen los comportamientos requeridos para esta nueva normalidad.

Finalmente, para garantizar el retorno progresivo y seguro a clases presenciales, el Ministerio de Salud Pública, en coordinación con su par de Educación, desarrollaron una jornada de vacunación masiva contra la COVID-19, en niños y adolescentes de 5 a 16 años, en esta actividad está programado inocular a la mayor parte de la comunidad educativa.

Por lo tanto, la presente rendición de cuentas es indispensable para que la sociedad conozca y evalúe las acciones realizadas por la Dirección Distrital 17D12 Pedro Vicente Maldonado – Puerto Quito – San Miguel de los Bancos -Educación, ejecutadas durante el año fiscal 2021.

Esta rendición contempla el enfoque de derechos, los resultados esperados y obtenidos, los recursos financieros empleados y los métodos utilizados para su gestión, las instituciones establecerán mecanismos para garantizar la transparencia de sus acciones, así como planes y programas que faciliten la participación activa de la ciudadanía en su gestión (Art.45, LOPC, 2010).

1. GLOSARIO DE SIGLAS

ABREVIATURA	DENOMINACIÓN
UDAI	UNIDAD DISTRITAL DE APOYO A LA INCLUSIÓN
DECE	DEPARTAMENTO DE CONSEJERÍA ESTUDIANTIL
ASRE	APOYO Y SEGUIMIENTO A LA EDUCACIÓN
UDAF	UNIDAD DE ADMINISTRACIÓN FINANCIERA
ESIGEF	SISTEMA INTEGRADO DE GESTIÓN FINANCIERA
POA	PLAN OPERATIVO ANUAL
SPRYN	SUBSISTEMA PRESUPUESTARIO DE REMUNERACIONES Y NÓMINA

2. INTRODUCCIÓN

La Misión del Ministerio de Educación es garantizar el acceso y calidad de la educación inicial, básica y bachillerato a los y las habitantes del territorio nacional, mediante la formación integral, holística e inclusiva de niños, niñas, jóvenes y adultos, tomando en cuenta la interculturalidad, la plurinacionalidad, las lenguas ancestrales y género desde un enfoque de derechos y deberes para fortalecer el desarrollo social, económico y cultural, el ejercicio de la ciudadanía y la unidad en la diversidad de la sociedad ecuatoriana.

La Coordinación de Educación Zona 2, comprende 3 provincias del país; Napo, Orellana y Pichincha excepto el Distrito Metropolitano de Quito, se encuentra alineada a las políticas del Ministerio de Educación. Conforme el proyecto del nuevo modelo de gestión, la ejecución de los procesos se realiza en los 8 Distritos Educativos, mismos que contribuyen a fortalecer los servicios educativos y aproximarlos hacia la ciudadanía, atendiendo las realidades locales e institucionales.

El Distrito de Educación 17D12 Pedro Vicente Maldonado – Puerto Quito – San Miguel de los Bancos, al integrar la Coordinación de Educación Zona 2 como uno de los 8 Distritos Educativos se encuentra conformado por 110 instituciones educativas distribuidas en 9 circuitos de los cantones de San

Miguel de los Bancos, Pedro Vicente Maldonado y Puerto Quito, conforme el tipo de sostenimiento está conformado por 100 instituciones de sostenimiento fiscal, 5 instituciones de sostenimiento Fiscomisional, 4 instituciones PCEI fiscomisionales y 1 institución PCEI fiscal con distintos propósitos, proyectos o programas a cumplir.

Es importante señalar que la Extensión Educativa Hermano Miguel con AMIE 17H02495, se encuentra actualmente suspendida de forma temporal debido a la falta de estudiantes.

3. RESUMEN

La Dirección Distrital 17D12 Pedro Vicente Maldonado – Puerto Quito – San Miguel de los Bancos -Educación, de la Coordinación Zonal de Educación, Zona 2, de conformidad al ACUERDO -020-2012 del 25 de enero del 2012 expedido por Gloria Vidal Illingworth MINISTRA DE EDUCACIÓN expide el ESTATUTO ORGÁNICO DE GESTIÓN ORGANIZACIONAL POR PROCESOS DEL MINISTERIO DE EDUCACIÓN, en la que se determina las atribuciones y responsabilidades de las Unidades Administrativas del Nivel Distrital, niveles de responsabilidad que se ha dado cumplimiento de una manera planificada, organizada, responsable y eficientemente en base a los cronogramas establecidos por la Coordinación Zonal de Educación, Zona 2 y Ministerio de Educación.

Con la finalidad de garantizar la continuidad del proceso educativo, en medio de la emergencia sanitaria COVID-19, el Dirección Distrital 17D12 Pedro Vicente Maldonado – Puerto Quito – San Miguel de los Bancos -Educación, ha desarrollado sus actividades cumpliendo las medidas de bioseguridad implementadas por el COE Nacional, mismas que se han desarrollado de manera presencial en el Distrito Educativo, en territorio y a través de teletrabajo, de acuerdo a las necesidades y características de cada proceso.

En cumplimiento a la Ley Orgánica de Participación Ciudadana y Control Social dentro de la cual la Rendición de Cuentas es un proceso sistemático, deliberado, interactivo y universal, que involucra a autoridades, servidoras y servidores o sus representantes, según sea el caso, que estén obligadas u obligados a informar y someterse a evaluación de la ciudadanía por las acciones u omisiones en el ejercicio de su gestión y en la administración de recursos públicos.

4. RENDICIÓN DE CUENTAS GESTIÓN 2021

“La gestión del Ministerio de Educación está enfocada en cambiar el paradigma educativo a través de la innovación y la cohesión de la escuela con la comunidad, para iniciar un proceso sostenido en la transformación social, cultural y productiva del país; para lo cual, durante el 2021, las acciones de esta Cartera de Estado se orientaron con base a los siguientes ejes transversales:

Calidad educativa: aprendizajes relevantes, pertinentes y contextualizados para la formación y desarrollo integral de niños, niñas, jóvenes y adultos, impartidos por docentes con formación y titulación académica.

Inclusión: respeto, valoración y tolerancia a la diversidad con base en la garantía del derecho a una educación de calidad.

Equidad: oportunidades educativas de calidad, justas y basadas en las necesidades de cada uno de los estudiantes.

Aprendizaje a lo largo de la vida: ofertas de educación ordinaria y extraordinaria en todas las etapas de la vida, articuladas a la diversidad de contextos en territorio.

En este marco, a continuación, se presentan los logros y avances alcanzados por la Dirección Distrital 17D12, durante el 2021, mismos que se asocian dentro de cada Eje:”

- ❖ **Eje 1 “Encontrémonos”.** Reactivación de las unidades educativas y planes de reinserción escolar y nivelación.
- ❖ **Eje 2 “Todos”.** Educación inclusiva e intercultural en todos los lugares del Ecuador. Una educación intercultural diversa, que vincule a la comunidad.
- ❖ **Eje 3 “Libres y flexibles”.** Flexibilización del sistema educativo. Mayor autonomía y libertad para las instituciones educativas con currículos contextualizados.
- ❖ **Eje 4 “Fuertes”.** Optimización del Ministerio de Educación y dignificación de la carrera docente.
- ❖ **Eje 5 “Excelencia Educativa”.** Sistema educativo de excelencia, promoción de la salud, la convivencia armónica y las trayectorias educativas; con dotación de tecnologías para la educación.

PEDIDO CIUDADANO SOBRE LA RENDICIÓN DE CUENTAS

- 1.- Infraestructura frente a las necesidades que tienen las instituciones educativas. (Ver Pág. 20)
- 2.- Presupuesto invertido en las instituciones educativas. (Ver Pág. 38-39)
- 3.- Impacto generado en la educación virtual positiva y negativa. (Ver Pág.11)
- 4.- ¿Qué acciones se realiza en caso de deserción escolar ocasionada por el problema por el COVID? (Ver Pág. 12)
- 5.- Seguimiento en embarazo en adolescentes e influencia en el sistema educativo. (Ver Pág. 11)
- 6.- Reposición de docentes jubilados. (Ver Pág. 51)
- 7.- Re-categorización docente. (Ver Pág. 51)
- 8.- Cómo se ayuda a los estudiantes que presentan problemas de aprendizaje ocasionado por la pandemia. (Ver Pág. 14)
- 9.- Como se interviene en un caso detectado por consumo de drogas en el Covid. (Ver Pág. 14)
- 10.- En que consiste el proceso de aplicación de entrevistas socioemocional. (Ver Pág. 15)
- 11.- Como se interviene en casos de violencia sexual detectada en la pandemia del Covid. (Ver Pág. 13)
12. Que pasa cuando ingresa una denuncia falsa en contra de un docente. (Ver Pág. 43)

RESULTADOS ALCANZADOS POR DEPARTAMENTOS

Apoyo Seguimiento y Regulación

Eje 1 “Encontrémonos”. Reactivación de las unidades educativas y planes de reinserción escolar y nivelación. Al inicio del año lectivo 2021-2022, el Distrito 17D12, aprobó el PICE a un total de 110 instituciones educativas, para el proceso de retorno progresivo a las aulas de forma semipresencial, segura y voluntaria.

VACUNACIÓN

Hasta la fecha se ha inmunizado con la primera dosis a un total de 13668 es decir un 81% de estudiantes y la segunda dosis un total de 10526, es decir el 63% con la finalidad de crear un ambiente de confianza en la comunidad educativa, como parte de la reactivación del sistema educativo.

PLAN DE REINSERCIÓN Y NIVELACIÓN DE ESTUDIANTES DE EDAD ESCOLAR QUE ESTAN FUERA DEL SISTEMA EDUCATIVO

APRENDER A TIEMPO

En el distrito 17D12, a través de este plan se está atendiendo a 26 instituciones que voluntariamente decidieron participar, con la finalidad de recuperar los aprendizajes de los estudiantes, para ello se están implementando los 5 ejes con las 20 líneas de acción, mismos que son ejecutados por los directivos institucionales con el apoyo y acompañamiento de los docentes de Apoyo a la Inclusión y Asesores Educativos.

NIVELACIÓN Y ACELERACIÓN PEDAGÓGICA (NAP)

En este año lectivo el proceso NAP se implementó en 6 instituciones educativa de los cuales alcanzaron los aprendizajes mínimos requeridos 4 estudiantes.

FORTALECIMIENTO DE APRENDIZAJE (FDA)

Este Proyecto de fortalecimiento de aprendizaje para bachillerato general y unificado se ejecutó en la Unidad Vicente Anda Aguirre a partir del segundo quimestre siendo favorecidos 31 estudiantes en recibir refuerzos académicos en las áreas de ciencias experimentales (Física, Química, Biología), área de Lengua y Literatura y matemática, elevando el rendimiento académico en los estudiantes, trabajo colaborativo con el Docente Técnico de Apoyo en los grupos de trabajo, además de aplicó como recurso pedagógico el portal de Comprensión Lectora COMMONLIT, adquiriendo mejores destrezas en el rendimiento de la lectura.

La Dirección Distrital 17D12- Pedro Vicente Maldonado -Puerto Quito- San Miguel de Los Bancos- Educación, está conformada por 111 instituciones educativas distribuidas de la siguiente manera:

Tabla 1 - DISTRIBUCIÓN DE INSTITUCIONES DISTRITO 17D12

DISTRITO	I. EDUCATIVAS	SOSTENIMIENTO	TIPO	MODALIDAD	OBSERVACIÓN
17D12	100	FISCALES	ORDINARIA	PRESENCIAL	
17D12	1	FISCAL	EXTRAORDINARIA	PRESENCIAL	ESPECIALIZADA
17D12	1	FISCAL	EXTRAORDINARIA	SEMIPRESENCIAL	PCEI
17D12	5	FISCOMISIONALES	ORDINARIA	PRESENCIAL	
17D12	4	FISCOMISIONALES	EXTRAORDINARIA	SEMIPRESENCIAL	PCEI
TOTAL			111		

La institución educativa Extensión Educativa Hermano Miguel con AMIE 17H02495, sus autoridades solicitaron la suspensión de actividades académicas por falta de estudiantes.

A continuación, se presentan las actividades, logros y avances alcanzados por la Dirección Distrital 17D12, durante el 2021, mismos que se asocian dentro de cada objetivo estratégico institucional.

Tabla 2 - ESTUDIANTES BACHILLERES AÑO LECTIVO 2020-2021 REGIMEN COSTA (ORDINARIA, EXTRAORDINARIA)

DESCRIPCIÓN	ESTUDIANTES	AÑO LECTIVO
BACHILLERES ORDINARIOS	828	2020-2021
BACHILLERES PCEI	119	2020-2021
BACHILLERES FAPT	95	2020-2021
TITULOS EMITIDOS	1042	

Tabla 3 - ESTADÍSTICA DE ESTUDIANTES

RESPONSABLE	ESTADÍSTICA DE ESTUDIANTES	NUMERO DE ESTUDIANTES
ASRE	I.E. FISCALES	14502
ASRE	I.E FISCOMISIONALES	1806
ASRE	I.E. PCEI	34
ESTADISTICA SEGÚN JASPER A DICIEMBRE/2021		16138

Tabla 4 - REGISTRO LOS PICES DE INSTITUCIONES EDUCATIVAS FISCALES Y FISCOMISIONALES

PROCESO REALIZADO	REGISTRO DE PICE	SOLICITUDES A ZONA PARA SU AUTORIZACIÓN	RESOLUCIONES EMITIDAS	OBSERVACIÓN
EQUIPO DE ASRE	110 INSTITUCIONES EDUCATIVAS FISCALES, FISCOMISIONALES.	110	110	100% APROBADO

Tabla 5 -RESUMEN DE PROCESOS DE APOYO SEGUIMIENTO Y REGULACIÓN

PROCESO	DESCRIPCIÓN	CANTIDAD
Titulación de Bachilleres 2020-2021	Estudiantes de modalidad Ordinaria y Extraordinaria	1042
Resoluciones de costos	Resoluciones manuales Instituciones Educativas Fiscomisionales	8
Matricula Continua	Matricula Ordinaria	150
Traslado de estudiantes	Régimen costa y sierra	200
Matricula continua extraordinaria	Estudiantes rezagados	150
Informe a nivel zonal	Estudiantes con vulnerabilidad	2
Resoluciones	Expedientes académicos incompletos – estudiantes ordinarios y extraordinarios	195
Resoluciones	Elaboración de resoluciones exámenes de ubicación estudiantes ABC	35
Informes	Renovación permisos de funcionamientos instituciones fiscales y fiscomisionales	6
Bachilleres en línea	Registro de bachilleres en línea 25 años atrás	39
Bachilleres en línea	Registro de modificación de datos de bachilleres en línea 25 años atrás	2
Redes de aprendizaje inicial y preparatoria	Conformación de redes de aprendizaje	8
Programa de participación estudiantil	Registro de nómina de estudiantes del PPE	11
Certificación de duplicado de actas de grado	duplicado de actas de grado de bachiller	43
Duplicado de títulos	Duplicado de títulos de bachiller	148
Homologación de títulos de bachiller realizados en el exterior	Legalización de títulos de bachiller del exterior	7
Ratificación de gobierno escolar	Legalización de gobierno escolar	1
Ratificación de vocales de consejo ejecutivo I.E Fiscomisional	legalización de vocales consejo ejecutivo fiscomisionales	2
Ratificación de vocales de consejo ejecutivo I.E publica	Legalización De Vocales Consejo Ejecutivo Fiscales	5
Reconocimiento de estudios realizados en el exterior	Expedientes Estudiantiles Del Exterior	24
Datos personales en documentos estudiantiles	Rectificación de datos personales en documentos estudiantiles	15
Propuesta de innovación curricular	Aprobación	1
Sistema GIA	Rectificación de apellidos y nombres de estudiantes en el sistema GIA	50
Impresión de fichas pedagógicas	Entrega de fichas pedagógicas beneficiándose 4240 estudiantes que no tienen conectividad	153399

❖ **Eje 3 “Libres y flexibles”.** Flexibilización del sistema educativo. Mayor autonomía y libertad para las instituciones educativas con currículos contextualizados.

CURRÍCULOS CONTEXTUALIZADOS A LAS REALIDADES DEL TERRITORIO NACIONAL

El plan nacional aprender juntos en casa fue una muy buena alternativa del Ministerio para impedir que los estudiantes se queden sin educación; sirvió de guía a toda la comunidad educativa para poder continuar con el proceso de enseñanza aprendizaje en los tiempos de Covid; el segundo momento "Juntos aprendemos y nos cuidamos" preparó a la comunidad educativa para el retorno seguro con todos los protocolos de bioseguridad a la semipresencialidad.

En este contexto se está implementando el currículo priorizado, currículo para la emergencia sanitaria y el currículo priorizado con énfasis en competencias: comunicativas, matemática, digitales y socioemocionales; todos estos currículos basados en el currículo nacional 2016.

Este andamiaje curricular está dando muy buenos resultados porque se ha evitado que los estudiantes abandonen las aulas, acceso a la educación desde las diferentes modalidades (virtual, semipresencial y presencial), fortalecimiento del rol del padre de familia y uso de herramientas tecnológicas, favoreciendo a un total de 16138 estudiantes.

Impacto generado en la Educación virtual.

Los retos en esta emergencia sanitaria pone de manifiesto un abanico de oportunidad a la comunidad educativa, docentes creadores de contenidos digitales, innovadores de su propia didáctica y de su ejercicio pedagógico con el propósito de conectar a los estudiantes y garantizar la calidad del aprendizaje, sin embargo, las desventajas del nuevo modelo o educación virtual ponen en evidencia la problemática de carácter social, política y económica, como falta de acceso a recursos tecnológicos que afecta a un gran número de estudiantes y que impide la continuidad de aprendizaje, padres, madres de familia o representantes legales que no estaban preparados para ser formadores de sus propios hijos, causa de esto los estudiantes fueron forzosos a ejercer su independencia y ajustar habilidades de aprendizaje para alcanzar los conocimientos mínimos requeridos por el sistema educativo y en una pequeña minoría desilusión y deserción escolar.

Departamento de Consejería Estudiantil -DECE

Eje 5 “Excelencia Educativa”. Sistema educativo de excelencia, promoción de la salud, la convivencia armónica y las trayectorias educativas; con dotación de tecnologías para la educación.

PROMOCIÓN DE LA EDUCACIÓN PARA EL DESARROLLO SOSTENIBLE Y LA CONVIVENCIA ARMONICA EN LA DIVERSIDAD Y RECHAZO DE TODA FORMA DE VIOLENCIA EN EL SISTEMA EDUCATIVO

Se ha hecho la implementación de las mesas territoriales PIPENA POLITICA INTERSECTORIAL DE PREVENCION DEL EMBARAZO EN NIÑAS Y ADOLESCENTES se trabaja interinstitucionalmente con el Ministerio de salud pública, MIES y el consejo Cantonal de Protección de derechos donde se establece un POA estratégico de acción para abordar esta temática

Un total de 72 adolescentes fueron detectadas dentro del sistema educativo y participaron en las diferentes acciones del programa PIPENA.

Por parte del Departamento de Consejería Estudiantil, se ha dado respuesta a los siguientes casos:

Tabla 6 - CASOS RELEVANES DEL DEPARTAMENTO DE CONSEJERIA ESTUDIANTIL - DECE

TEMA	PREGUNTA	RESPUESTA
Embarazo	¿Cuál es el seguimiento en el embarazo adolescente y su influencia en el sistema educativo?	<ul style="list-style-type: none"> • Cualquier miembro de la comunidad educativa que detecta un caso de embarazo reporta al Departamento de Consejería Estudiantil. • El profesional DECE convoca a la representante y estudiante para brindar el respectivo apoyo y asesoramiento; se procede a generar la documentación que constan en las rutas y protocolos en casos de embarazos en adolescentes. • Se realiza una entrevista técnica con la estudiante en el cual se valora del caso para detectar o descarta si existió violencia sexual. • Se asesora a la representante para prevenir la deserción y se promueve el derecho a la educación. La representante firma un acta de compromiso en donde garantiza que su hija continuara en el sistema educativo y brindara apoyo durante el estado de gestación acudiendo a los controles médicos tanto al Centro de Salud y en el área académica. • El DECE conjuntamente con la rectora, docente tutor y representante legal realiza el Plan de Acción

		<p>de las actividades a realizar a fin de que no se vulnere el derecho a la educación.</p> <ul style="list-style-type: none"> • Se realiza una reunión con los docentes de cada una de las asignaturas a fin de que se realice las adaptaciones en las asignaturas que corresponda, generalmente estableciendo una adaptación curricular de grado 2 a fin de apoyar a la estudiante embarazada. • Se deriva el caso al Centro de Salud al área de Obstetricia y se realizan entrevistas periódicas con representante y estudiante para dar seguimiento y acompañamiento. • Se elabora el Informe Técnico en base a la información recolectada para ser entregado a la rectora de la institución educativa y a su vez se pone en conocimiento de la Junta Cantonal de Protección de Derechos a fin de que se evite la vulneración de Derechos de la estudiante y posteriormente se pone en conocimiento al Distrito de Educación. • Periódicamente el DECE realiza los seguimientos de acuerdo a las actividades establecidas en el Plan de acción, realizando seguimientos para conocer el estado emocional de la estudiante y su familia, y con los docentes sobre el avance académico. • El DECE permanentemente está motivando a la estudiante y familia para que se mantenga en el sistema educativo y continúe en el mismo. • El embarazo adolescente es un problema psicosocial todavía existente en el país, por tal motivo se encuentran realizando constantemente programas y proyectos para prevenir el mismo por parte del Mineduc, la influencia en el sistema educativo de un caso embarazo, en la actualidad tiene un menor impacto negativo en los estudiantes, ya que a través de la planificación realizada dentro de las instituciones se realiza la adecuada y correspondiente inclusión promocionando el bienestar emocional de la estudiante, sin embargo es una problemática que debe seguirse trabajando a lo largo del currículo educativo.
Deserción escolar	¿Qué acciones se realiza en caso de deserción escolar ocasionada por el problema por el COVID??	<ul style="list-style-type: none"> • Los docentes ante una posible deserción escolar intervienen en dos ocasiones, una motivando al estudiante y la otra asesorando a la familia, a fin de que continúe en el sistema educativo, además se mantienen visita domiciliaria, llamadas telefónicas, mensajes. • En caso que existiese riesgo de deserción del estudiante el Departamento DECE emite un informe al docente tutor para que mantenga un constante contacto con el estudiante con un trato

		<p>empático y motivacional y en caso que se requiera realizar visitas domiciliarias.</p> <ul style="list-style-type: none"> • Si el estudiante llegase a desertar, el docente tutor envía un informe a la autoridad educativa y al DECE para la intervención respectiva, el DECE procede a realizar la entrevista con el estudiante y representante para explicarle sobre el derecho a la educación y motivarle continúe estudiando, al observar los factores protectores y de riesgo el DECE interviene técnicamente y busca apoyo de los organismos que integran la Red Interinstitucional. • Dentro de la Red Interinstitucional, la Junta Cantonal de Protección de Derechos la instancia que es informada por parte de la autoridad educativa sobre la deserción del estudiante, realiza una intervención oportuna y garantizar el derecho a la educación. • En la gran mayoría de casos el DECE logra motivar a los estudiantes para que no deserten de la institución educativa, y se ha logrado mediar con representantes y docentes para que, en el caso de no tener conectividad a internet, se le dé alternativas para que se mantenga en el sistema educativo, como son: fichas impresas, fichas enviadas a través de WhatsApp, asistan a la institución educativa a recibir clases presenciales con todas las medidas de bioseguridad, de igual forma se informa sobre la situación del estudiante a los docentes para que brinden el apoyo motiven a que se mantengan en el sistema educativo. • Si estudiante y representante llegasen a desertar de la institución educativa deben poner en conocimiento a través de un documento escrito a la autoridad educativa explicando las razones por las que desea retirarse, ya sea por cambio de domicilio, por ir a estudiar en otro cantón o provincia, cambio de modalidad de estudios, de igual forma se informa sobre este particular a la Junta Cantonal de Protección de Derechos para su intervención con el estudiante y su familia y se garantice que el estudiante de acuerdo a su situación se vuelva a incluir en la educación.
CASOS DE VIOLENCIA SEXUAL	¿Cómo se interviene en casos de presunta violencia sexual por parte del departamento de consejería estudiantil en estos tiempos de pandemia?	<p>La detección constituye una condición básica para poder intervenir ante situaciones de violencia en el ámbito educativo. Todas las personas integrantes de la comunidad educativa son responsables de identificar posibles situaciones de violencia y/o violencia sexual.</p> <p>Es importante recordar que el acto de denunciar no es opcional, es decir: quien no ponga en conocimiento de la autoridad competente una situación de violencia está cometiendo una infracción penal, tal como lo señala el Código Orgánico Integral Penal (COIP) en el artículo 277. Además, el</p>

		<p>Reglamento de la Ley Orgánica de Educación Intercultural (RLOEI), Artículo 355, establece el deber de denunciar estas situaciones ante la Junta Distrital de Resolución de Conflictos (JDRC), considerando una falta grave su omisión. De igual manera, el artículo 17 del código de Niñez y Adolescencia. Cuando cualquier miembro de la IE detecta o pone en conocimiento la situación de presunto hecho de violencia sexual el Dece dentro de sus funciones activa las rutas y protocolos de hecho de violencia, el protocolo cuenta de los siguientes pasos:</p> <ol style="list-style-type: none"> 1. Entrevista con la persona que da conocer 2. Conocimiento a madre padre o representante legal que no sea el posible agresor 3. Acompañar ubicar la denuncia en fiscalía 4. Elaborar informe de hecho en base a la información recopilada y denuncia de fiscalía para no re victimizar al NNA 5. Elaborar informe técnico 6. Dar a conocer a la máxima autoridad de la IE siempre y cuando no sea el posible agresor 7. Dar a conocer a la Junta Cantonal de Protección de Derechos 8. Dar a conocer a la Dirección de distrito de Educación 9. Elaborar plan de Restitución de derechos y permanencia en el sistema educativo 10. Seguimiento mensual tanto en las áreas pedagógicas y seguimiento emocional, se verifica que asista al área de psicología con el Msp.
CONSUMO DE DROGA	¿Cómo se realiza la detección de casos de consumo en los tiempos de pandemia?	<p>Cualquier miembro de la institución tiene la obligación de poner en conocimiento la situación de posible uso y consumo de sustancias.</p> <p>Por época de pandemia no se han presentado casos de consumo dentro de las IE. Las madres padres y representantes de familia solicitan la intervención y ayuda para sus representados.</p> <ul style="list-style-type: none"> • Se aborda, realizando el hecho de posible uso y consumo, • Se realiza informe técnico. • Se pone en conocimiento a la máxima autoridad • Se da a conocer a la junta cantonal de protección • Se deriva al MSP. • Se brinda seguimiento pedagógico. • Seguimiento a sus citas al área de psicología en el MSP. • Cuando son estudiantes en rehabilitación internados se realiza adaptación curricular temporal.
PROBLEMAS DE APRENDIZAJE	¿Cómo se ayuda a los estudiantes que presentan problemas de aprendizaje ocasionados por	Se ayuda con intervención, dando contención emocional y se trabajar en conjunto con los docentes con una planificación de actividades escolares denominado plan de mejora académico.

	la situación de la pandemia?	<p>Se identificará de la dificultad pedagógica actual por parte de la docente tutora con ayuda de una valoración del DECE.</p> <p>Se realiza una entrevista al representante legal y el estudiante para conocer la situación que ocasiona la dificultad pedagógica del estudiante</p> <p>Se establece un plan de refuerzo pedagógico entre el docente, padre de familia y estudiante.</p> <p>En caso que se requiera se coordinar la asistencia voluntaria del estudiante a la institución educativa con autorización de los padres de familia y siguiendo las normas de bioseguridad.</p> <p>Si la problemática persiste, se establece adaptación grado 2 en el cual se modifica la metodología pedagógica y se disminuye la dificultad de las competencias a desarrollar de manera temporal.</p> <p>Se realiza seguimiento pedagógico para verificar los avances alcanzados.</p> <p>En caso que no supere el problema de aprendizaje se lo deriva a la Unidad De Apoyo a la Inclusión para que realice una evaluación psicopedagógica para detectar o descartar una necesidad educativa especial que pudiese estar o no asociada a una discapacidad y posteriormente a la entrega de este informe se realizan las adecuaciones en el currículo del estudiante promoviendo la inclusión educativa.</p>
ENTREVISTA DE ASPECTOS SOCIO EMOCIONALES	¿En qué consiste el proceso de aplicación de entrevistas socio emocional?	<ul style="list-style-type: none"> • El proceso de aplicación de entrevista socioemocional es un proceso en el cual se capacita al personal docente de las diferentes instituciones educativas, para que puedan aplicar una entrevista formulada por el Mineduc y detectar posibles riesgos psicosociales que pudiesen estar influyendo negativamente al estudiante, el proceso se lo realiza de la siguiente manera: • Los profesionales DECE capacitan a los docentes tutores sobre la aplicación de la entrevista socioemocional. • Los docentes tutores realizan un cronograma de aplicación de entrevistas socioemocionales que serán dirigidas y aplicadas a todos los estudiantes. • Los docentes tutores generan reuniones con los padres de familia para informarles en que consiste proceso de la entrevista socioemocional y cuál es su finalidad, además, se solicita el consentimiento informado. • De acuerdo al cronograma planteado por el docente Tutor proceden a realizar la entrevista socioemocional por vía llamada telefónica, WhatsApp o por Teams a cada uno de sus estudiantes de manera individual. • En el caso de encontrar alertas de violencia/vulneración de derechos al término de la entrevista, se deberá activar la Ruta y Protocolo

		<p>correspondiente a través de la derivación al DECE.</p> <ul style="list-style-type: none"> • Los docentes tutores al culminar el proceso de aplicación de entrevista, tabulan la información obtenida y según la necesidad institucional se planifican actividades a desarrollar para fortalecimiento de habilidades socioemocionales; información y prevención sobre COVID 19; actividades a desarrollar para orientar a las/os estudiantes y familias a una convivencia armónica al interior de su hogar. Estas temáticas se trabajarán conjuntamente con los estudiantes • Para el proceso de seguimiento y acompañamiento que será desarrollado por el personal docente, contara con documento como: Guía de Acompañamiento Psico-emocional en emergencias y desastres, la Guía de docentes para Acompañamiento Psicosocial telefónico a Estudiantes y sus Familias, Guía de Organización y Autoridad de Convivencia en el hogar y anexo de Actividades para fortalecimiento de habilidades socioemocionales y COVID, cabe indicar que estos documentos son promocionados y se encuentran en la página del Mineduc. • La finalidad de este proceso es detectar, prevenir riesgos psicosociales y fomentar el bienestar emocional dentro de las familias.
--	--	---

Unidad Distrital de Planificación

- ❖ **Eje 1 “Encontrémonos”.** Reactivación de las unidades educativas y planes de reinserción escolar y nivelación.

PROCESO DE REAPERTURAS DE INSTITUCIONES EDUCATIVAS

En cumplimiento de la política pública, la Dirección Distrital 17D12 Pedro Vicente Maldonado - Puerto Quito- San Miguel de los Bancos — Educación y basados en el manual de reaperturas de instituciones fiscales, se trabajó en situ en el levantamiento y actualización de la información de 5 instituciones educativas rurales para realizar los debidos informes y seguir el proceso en el nivel zonal, según el siguiente detalle:

Tabla 7 - INSTITUCIONES EDUCATIVAS EN PROCESO DE REAPERTURA ZONA 2.

Nº	DISTRITO	AMIE	IE	ESTADO DE PROCESO DE REAPERTURA	NUMERO DE RESOLUCION DE REAPERTURA	OBSERVACIONES
1	17D12	17H02672	Cumandá	Concluido obra de mantenimiento-Acta entrega recepción	En trámite	
2	17D12	17H02823	Otto Arosema Gomez	Concluido obra de mantenimiento-Acta entrega recepción	En trámite	
3	17D12	17H02613	Pablo Arturo Suarez	Concluido obra de mantenimiento-Acta entrega recepción	En trámite	
4	17D12	17H02603	Carlos Montufar	Concluido obra de mantenimiento-Acta entrega recepción	En trámite	
5	17D12	17H02497	Los Andes	Concluido obra de mantenimiento-Acta entrega recepción	En trámite	
6	17D12	17H02568	Dinamarca	Actualización de información informes enviados al nivel zonal	S/N	En trámite

En la unidad de Planificación se desarrollaron los siguientes procesos:

Tabla 8 - ARCHIVO MAESTRO DE LAS INSTITUCIONES EDUCATIVAS AMIE (FINALIZACIÓN 2020-2021) e (INICIO 2021-2022).

SOTENIMIENTO IE	NUMERO INSTITUCIONES EDUCATIVAS FINALIZACION 2019-2020	DE AMIE	NUMERO INSTITUCIONES EDUCATIVAS INICIO AMIE 2020-2021	DE	CUMPLIDOS
FISCALES	101		101		ACTUALIZADO-FINALIZADO
FISCOMISIONALES	5		5		ACTUALIZADO-FINALIZADO
PCI FISCAL	1		1		ACTUALIZADO-FINALIZADO
PCI FISCOMISIONAL	4		4		ACTUALIZADO-FINALIZADO
TOTAL	111		111		100 %

PROCESOS DE RENOVACIÓN DE PERMISOS DE FUNCIONAMIENTO Y AMPLIACIÓN DE OFERTA

El producto de este proceso es la Resolución de renovación y ampliación de oferta de las instituciones Educativas: Amado Nervo, Camilo Cienfuegos, Gabriela Mistral, General Miñarica, José de la Cuadra, San Patricio, Remigio Tamariz Crespo, José María Vélaz 24-D Puerto Quito,

INSTITUCION EDUCATIVA	OFERTA	PROCESO
AMADO NERVO	INICIAL, PREPARATORIA, BASICA ELEMENTAL, BASICA MEDIA	RENOVACION

CAMILO CIENFUEGOS	PREPARATORIA, BASICA ELEMENTAL Y MEDIA	ACTUALIZACIÓN
GABRIELA MISTRAL	PREPARATORIA, BASICA ELEMENTAL Y MEDIA	RENOVACION
GENERAL MIÑARICA	PREPARATORIA, BASICA ELEMENTAL Y MEDIA	RENOVACION
JOSE DE LA CUADRA	PREPARATORIA, BASICA ELEMENTAL Y MEDIA	RENOVACION
SAN PATRICIO	INICIAL, PREPARATORIA, BASICA ELEMENTAL, BASICA MEDIA	RENOVACION
REMIGIO TAMARIZ CRESPO	PREPARATORIA, BASICA ELEMENTAL Y MEDIA	ACTUALIZACION
JOSE MARIA VELAZ 24-D PUERTO QUITO	BASICA SUPERIOR Y BACHILLERATO	RENOVACION

Tabla 9 - PLANTILLA ÓPTIMA DOCENTE

Se analizó la plantilla docente con todos los distributivos de las Unidades e Instituciones Educativas, con el fin de solventar de manera inmediata las necesidades, logrando que en las instituciones se minimice el déficit, teniendo 1 necesidad, misma que fue solventada.

Tabla 10 - ESTADÍSTICA DOCENTES DISTRITO 17D12

SOSTENIMIENTO	INSTITUCIONES EDUCATIVAS HISPANAS	INSTITUCIONES EDUCATIVAS BILINGUES	TOTAL INSTITUCIONES	DOCENTES HISPANOS	DOCENTES BILINGUES	TOTAL DOCENTES
FISCALES	102	0	102	764	0	764
FISCOMISIONALES	9	0	9	71	0	71
MUNICIPAL	0	0	0	0	0	0
PARTICULAR	0	0	0	0	0	0
TOTAL	111	0	111	835	0	835

En la actualidad se han solventado las necesidades, pero los perfiles de los docentes es un punto crítico debido a que se necesitan Docentes de diferentes especialidades.

MODELAMIENTOS DE TRANSPORTE ESCOLAR

En este sentido para el año 2021, no existió el beneficio del transporte escolar, debido a la pandemia, que obligó a los estudiantes a recibir clases virtuales.

CONSTRUCCIÓN DE LA OFERTA EDUCATIVA AÑO 2021 -ENCADENAMIENTOS Y ASIGNACIÓN DE CUPOS DE LAS INSTITUCIONES EDUCATIVAS.

Cada año se realiza el proceso de construcción de oferta de las instituciones educativas, en donde se realiza la socialización a los docentes y se les solicita la certificación de oferta, para luego ubicar grado por grado los cupos en cada institución.

Tabla 11 - CONSTRUCCIÓN OFERTA EDUCATIVA

TIPO DE EDUCACIÓN	INSTITUCIONES EDUCATIVAS HISPANAS	PORCENTAJE CONSTRUCCIÓN OFERTA
ORDINARIAS	102	91,89
EXTRAORDINARIAS	9	8,11
TOTAL	111	100

INFORMES TÉCNICOS PARA REUBICACIÓN DE PARTIDAS DEL MISMO DISTRITO POR NECESIDAD INSTITUCIONAL.

En el año 2021, se realizó algunos traslados de partidas docentes dentro del mismo distrito, por motivo de solicitudes de los docentes, según los distributivos por excesos y necesidad en diferentes instituciones educativas.

Tabla 12 - TRASLADOS DOCENTE 2021

TRASLADO DOCENTE 2021													
DATOS I.E. SALIENTE					DATOS INSTITUCION EDUCATIVA DESTINO					APELLIDOS Y NOMBRES	CEDULA DE CIUDADANIA	RELACION LABORAL	MOTIVO DE LA REUBICACION
AMIE	CIRCUITO	INSTITUCION ORIGEN	NIVEL	ASIGNATURA	AMIE	CIRCUITO	INSTITUCION	NIVEL	ASIGNATURA				
17H02663	17D12C03_b	UNIDAD EDUCATIVA CEPE	BACHILLERATO	EDUCACIÓN CULTURAL Y ARTÍSTICA	17H03625	17D12C01_b	UNIDAD EDUCATIVA RAFAEL FIALLOS GUEVARA	BACHILLERATO	PARTICIPACIÓN ESTUDIANTIL	VILLACIS LLANOS ROSARIO ISABEL	1205960154	NOMBRAMIENTO DEFINITIVO	EXCESO
17H02506	17D12C04_a	SAN BERNABE	BASICA	GRADO	17H02492	17D12C04_c	GABRIELA MISTRAL	BÁSICA	INICIAL	DIAS SOTO JENNY ZORAYA	1720700465	NOMBRAMIENTO	BIENESTAR SOCIAL ALTERNATIVO
17H03625	17D12C01_b	UNIDAD EDUCATIVA RAFAEL FIALLOS GUEVARA	BACHILLERATO	INGLES	17H02506	17D12C04_a	SAN BERNABE	BACHILLERATO	INGLES	VELEZ ESPINEL TELMO ISRAEL	1715235303	NOMBRAMIENTO PROVISIONAL	EXCESO
17H03625	17D12C01_b	UNIDAD EDUCATIVA RAFAEL FIALLOS GUEVARA	BACHILLERATO	CIENCIAS NATURALES	17H02556	17D12C01_a	CELICA	BACHILLERATO	BIOLOGIA	ALBORNÓZ ALDEAN ELIZABETH ROCIO	1900306737	NOMBRAMIENTO DEFINITIVO	EXCESO
17H02589	17D12C02_a	UNIDAD EDUCATIVA TIBERIO PATIÑO TRUJILLO	BACHILLERATO	EDUCACIÓN FISICA	17H02568	17D12C01_b	VICENTE ANDA AGUIRRE	BACHILLERATO	CONTABILIDAD	LOPEZ GUAMAN DIDIA NINOSKA	0702605718	CONTRATO	EXCESO
17H02493	17D12C04_b	SAN MIGUEL DE LOS BANCOS	BÁSICA	INGLES	17H02568	17D12C01_b	VICENTE ANDA AGUIRRE	BACHILLERATO	CONTABILIDAD	CHANGO CHOCHO MARTHA CECILIA	1721979886	CONTRATO	NECESIDAD INSTITUCIONAL
17H02528	17D12C04_c	PEDRO VICENTE MALDONADO	BASICA	GRADO	17H02493	17D12C04_b	SAN MIGUEL DE LOS BANCOS	BASICA	INGLES	AJILA MAZA MARIA VANESSA	1726746165	CONTRATO	EXCESO
17H02511	17D12C04_b	23 DE JUNIO	BASICA	GRADO	17H02501	17D12C04_b	CARLOS ALBERTO GUERRERO	BASICA	GRADO	REYES AYUQUINA MABEL NATALY	1725820318	CONTRATO	EXCESO
17H02568	17D12C01_b	VICENTE ANDA AGUIRRE	BASICA	INGLES	17H02501	17D12C04_b	CARLOS ALBERTO GUERRERO	BASICA	GRADO	QUINTERO BARRE NELLYS TRINIDAD	0801266842	CONTRATO	EXCESO INFORME AFECCION DE
17H02524	17D12C04_b	DR. CARLOS FERNANDO ALOMOTO AYALA	BASICA	PROYECTOS	17H02552	17D12C01_b	ANDOAS	BASICA	GRADO	LEON MOYOTA MIGUEL ANGEL	0604211490	CONTRATO	EXCESO
17H02493	17D12C04_b	SAN MIGUEL DE LOS BANCOS	BACHILLERATO	LENGUA Y LITERATURA	17H02526	17D12C04_c	UNIDAD EDUCATIVA FISCOMISIONAL	BACHILLERATO	LENGUA Y LITERATURA	SALAZAR TAPIA LILIAN DEL ROCIO	0602023277	NOMBRAMIENTO DEFINITIVO	EXCESO
17H02577	17D12C02_a	SAN JACINTO	BASICA	GRADO	17H02571	17D12C02_a	DOSITEO GALVEZ	BASICA	GRADO	CAMPOS CALERO BRYAN DILAN	1724889736	CONTRATO	EXCESO
17H02655	17D12C03_a	PUERTO RICO	BASICA	INGLES	17H02814	17D12C03_b	PCI PIO JARAMILLO ALVARADO	BACHILLERATO	CONTABILIDAD	ORDÓÑEZ ROMAN ANA ELIABETH	1721561932	CONTRATO	EXCESO

Administración Escolar

El Área de administración Escolar, ha ejecutado varios procesos:

- **Eje 3 “Libres y flexibles”.** Flexibilización del sistema educativo. Mayor autonomía y libertad para las instituciones educativas con currículos contextualizados.

Tabla 13 - PROCESOS DE UNIDAD DISTRITAL DE ADMINISTRACIÓN ESCOLAR 2021

PROCESO	Nro. INSTITUCIONES	CANTIDAD	OBSERVACIONES
Recepción y entrega de Kits textos escolares	107	109.857	Se realizó la entrega de kits de textos escolares a 107 IE del Distrito 17D12 Responsable Dexsy Ávila.
Monitoreo y Control De Bodegas	107	428	Se recepto 428 monitoreo y control de bodega. Responsables Dexsy e Inés Ordoñez
Matriz Método Fifo por cada entrega desde mayo a diciembre de 2021.	107	428	428 matrices Método Fifo. Responsable Dexsy Ávila
Informe de Entrega de Alimentación Escolar A Los Estudiantes.	107	428	Se recepto 428 informes de entrega de alimentación escolar a los estudiantes de cada una de las instituciones Educativas del distrito 17D12. Responsable Dexsy Ávila
Certificaciones de Alimentación Escolar.	04	04	Se entregó una certificación de recepción de alimentación escolar Responsable Dexsy Ávila.
Matriz Reporte de Cumplimiento De Entregas de Alimentación Escolar el Línea.	03	03	Matriz de reporte de cumplimiento de entrega de alimentación escolar a las 107 instituciones educativas en línea, durante las cuatro entregas desde el mes de mayo a diciembre del 2021, Responsable Dexsy Ávila.
Matriz de Seguimiento de Textos Escolares A Las 107 Instituciones Educativas.	01	01	Se recepto la información de textos escolares y se subió a la matriz de seguimiento en línea, responsable Dexsy Ávila.
Actas de Entrega de Textos Escolares.	107	214	Operaciones y Logística realiza las actas de entrega de textos del Distrito hacia las 107 Instituciones Educativas y hace firmar a los Rectores y Líderes educativos, responsable Dexsy Ávila y Nancy Balarezo, Docente de Apoyo.
Distribución de textos escolares en territorio.	107	214	Se realiza la distribución de textos escolares en territorio a cada una de las escuelas que conforman el Distrito de Educación 17D12, en dos entregas en junio y septiembre de 2021, responsable Inés Ordoñez.
Administración de Órdenes de Compra de Contratos de Bares Escolares.	3	36	Realizar 36 Informes de Conformidad del servicio. 36 actas de Satisfacción del servicio. Responsable Inés Ordoñez
Administración de Órdenes de Compra de Seguridad y Vigilancia de la Unidad Educativa del Milenio y Lic. Rafael Fiallos Guevara y Distrito 17D12.	01	12	12 informes de Conformidad del servicio. 12 actas de Satisfacción del servicio. Responsable Inés Ordoñez.
Se ha gestionado Materiales para arreglo de infraestructura para las Instituciones Educativas del Distrito 17D12, desde el mes de marzo 2021	27	27	Para 27 Instituciones Educativas responsable Inés Ordoñez.

Infraestructura:

Se ha intervenido en infraestructura frente a las grandes necesidades, considerando que no se cuenta con un técnico especializado en infraestructura

desde el año 2019, en las instituciones que se han intervenido con la ayuda de la técnica de la Coordinación Zonal, se ha logrado repotenciar cinco instituciones las mismas que forman parte de las reaperturas 2021; Adicional, se ha gestionado, con la ayuda de la cuadrilla del Código de trabajo, realizar trabajos de mejoras, en algunas instituciones.

Tabla 14 - PRESUPUESTO INTERVENIDO EN INFRAESTRURA

Nro .	NOMBRE DEL PROCESO	NOMBRE DE LA INSTITUCION	No. PROCESO	No. CONTRATO	MONTO TOTAL DEL CONTRAT O SIN IVA	ESTADO
1	ADQUISICIÓN DE MATERIALES DE CONSTRUCCIÓN ELECTRICIDAD Y FERRETERIA PARA 15 INSTITUCIONES EDUCATIVAS PERTENECIENTES A LA DIRECCION DISTRITAL DE EDUCACION 17D12 PEDRO VICENTE MALDONADO, PUERTO QUITO, SAN MIGUEL DE LOS BANCOS	15 INSTITUCIONES EDUCATIVAS QUE FUERON RECINTOS ELECTORALES, PERTENECIENTES AL DISTRITO DE EDUCACIÓN 17D12.	INFIMA-EDU17D12-2021-03		4463,99	PROCESO CONCLUIDO Y ENTREGADO A LAS INSTITUCIONES EDUCATIVAS EN TERRITORIO.
2	CONTRATACIÓN DEL SERVICIO DE TRANSPORTE PARA MOVILIZAR RECURSOS EDUCATIVOS DESDE LA BODEGA DE LA DIRECCIÓN DISTRITAL 17D12 – UNIDAD EDUCATIVA DEL MILENIO LIC. RAFAEL FIALLOS GUEVARA, PARA LA DISTRIBUCIÓN A LAS 107 INSTITUCIONES EDUCATIVAS PERTENECIENTES A LA DIRECCIÓN DISTRITAL DE EDUCACIÓN 17D12 PARA EL PERIODO LECTIVO 2021-2022	107 INSTITUCIONES EDUCATIVAS DEL DISTRITO DE EDUCACION 17D12, BENEFICIARIAS DE RECURSOS EDUCATIVOS.	SIE-EDU17D12-20-002	MINEDUC-CZ2-DD-17D12-2021-002.	7800,00	PROCESO CONCLUIDO EN EL MES DE SEPTIEMBRE CON LA ENTREGA DE MATERIALES EDUCATIVOS A LAS 107 IE.

3	ADQUISICIÓN DE MATERIALES DE CONSTRUCCIÓN ELECTRICIDAD Y FERRETERÍA PARA LA INSTITUCIÓN EDUCATIVA CARLOS MONTUFAR PERTENECIENTES A LA DIRECCIÓN DISTRITAL DE EDUCACIÓN 17D12 PEDRO VICENTE MALDONADO, PUERTO QUITO, SAN MIGUEL DE LOS BANCOS.", por el monto de USD 543,63 (QUINIENTOS CUARENTA Y TRES CON 63/100 DÓLARES DE LOS ESTADOS UNIDOS DE AMÉRICA	ESCUELA DE REAPERTURA CARLOS MONTUFAR	INFIMA-EDU17D12-2021-07		543,63	PROCESO CONCLUIDO Y ENTREGADO LOS MATERIALES A LAS INSTITUCIÓN EDUCATIVA EN TERRITORIO.
4	ADQUISICIÓN DE MATERIALES DE CONSTRUCCIÓN ELECTRICIDAD Y FERRETERIA PARA DIEZ INSTITUCIONES EDUCATIVAS PERTENECIENTES A LA DIRECCION DISTRITAL DE EDUCACION 17D12 PEDRO VICENTE MALDONADO, PUERTO QUITO, SAN MIGUEL DE LOS BANCOS	10 INSTITUCIONES EDUCATIVAS QUE FUERON TOMADAS EN CUENTA COMO PILOTOS PARA RETORNO A CLASES SEMIPRESENCIALE S.	INFIMA-EDU17D12-2021-10.		4256,13	PROCESO CONCLUIDO Y ENTREGADO LOS MATERIALES A LAS INSTITUCIONES EDUCATIVAS PILOTOS.
5	ADQUISICIÓN DE DURATECHO, CUMBREROS, CANALES DE AGUA LLUVIA Y TORNILLOS PARA CAMBIO DE TECHO DE TRES AULAS DE LA ESCUELA SANJACINTO PERTENECIENTE A LA DIRECCION DISTRITAL DE EDUCACION 17D12 PEDROVICENTE MALDONADO, PUERTO QUITO, SAN MIGUEL DE LOS BANCOS	ESCUELA DE REAPERTURA SAN JACINTO	INFIMA-EDU17D12-2021-12.		1839,89	PROCESO CONCLUIDO Y ENTREGADO LOS MATERIALES DURATECHO A LA INSTITUCIÓN EDUCATIVAS SAN JACINTO.

6	PROCESO DE MANTENIMIENTO Y RECARGA DE EXTINTORES DE LAS INSTITUCIONES EDUCATIVAS PERTENECIENTES AL DISTRITO DE EDUCACION 17D12, PEDRO VICENTE MALDONADO, PUERTO QUITO, SAN MIGUEL DE LOS BANCOS PARA EL AÑO LECTIVO 2021-2022	99 EXTINTORES DE PQS Y CO2 DE 47 INSTITUCIONES EDUCATIVAS.	INFIMA-EDU17D12-2021-05		1506,50	PROCESO CONCLUIDO Y ENTREGADO A LAS INSTITUCIONES EDUCATIVAS EN TERRITORIO JUNTO CON EL PROVEEDOR DEL SERVICIO.
7	PROCESO DE SEÑALETICAS DE BIOSEGURIDAD Y DE RIESGOS PARA LAS INSTITUCIONES EDUCATIVAS PERTENECIENTES AL DISTRITO DE EDUCACION 17D12, PEDRO VICENTE MALDONADO, PUERTO QUITO, SAN MIGUEL DE LOS BANCOS PARA EL AÑO LECTIVO 2021-2022	1302 SEÑALETICAS DE BIOSEGURIDAD Y RIESGOS PARA 101 INSTITUCIONES EDUCATIVAS DEL DISTRITO DE EDUCACION 17D12.	INFIMA-EDU17D12-2021-06		1693,80	PROCESO CONCLUIDO Y ENTREGADO A LAS INSTITUCIONES EDUCATIVAS EN TERRITORIO.
8	ADQUISICIÓN DE DURATECHO, CUMBREROS, CANALES DE AGUA LLUVIA Y TORNILLOS PARA CAMBIO DE TECHO DE TRES AULAS DE LA ESCUELA SAN JACINTO PERTENECIENTE A LA DIRECCION DISTRITAL DE EDUCACION 17D12 PEDRO VICENTE MALDONADO, PUERTO QUITO, SAN MIGUEL DE LOS BANCOS	ESCUELA SAN JACINTO.	INFIMA-EDU17D12-2021-12.		2060,68	PROCESO CONCLUIDO Y ENTREGADO A LA INSTITUCIÓN EDUCATIVA EN TERRITORIO.
9	MANTENIMIENTO DE BATERÍAS SANITARIAS Y ÁREAS EXTERIORES DE LA ESCUELA DE EDUCACIÓN BÁSICA EMILIANO CRESPO, PERTENECIENTE AL DISTRITO 17D12	ESCUELA EMILIANO CRESPO	INFIMA-EDU17D12-2021-16		2667,14	PROCESO CONCLUIDO Y ENTREGADO POR EL PROVEEDOR

10	CONTRATACIÓN DEL SERVICIO DE LIMPIEZA DE LA UNIDAD EDUCATIVA DEL MILENIO LICENCIADO RAFAEL FIALLOS GUEVARA PERTENECIENTES A LA COORDINACIÓN ZONAL DE EDUCACIÓN ZONA 2 DEL DISTRITO 17D12 PUERTO QUITO PEDRO VICENTE MALDONADO SAN MIGUEL DE LOS BANCOS PARA EL AÑO 2021	UNIDAD EDUCATIVA DEL MILENIO LIC. RAFAEL FIALLOS GUEVARA	CATE-EDU17D122021-04	CE-20210002037	21367,50	PROCESO QUE SE REALIZO PARA EL AÑO 2021, POSTERIORMENTE MEDIANTE ACTA DE MUTUO ACUERDO FIRMADO POR LAS PARTES POR FALTA DE ESTUDIANTES, SE TERMINA DICHO PROCESO AL NO JUSTIFICAR EL GASTO.
11	CONTRATACIÓN DEL SERVICIO DE SEGURIDAD Y VIGILANCIA DE DOS PUESTOS DE TRABAJO CON TURNO NOCTURNO DE 12 HORAS, CON ARMA LETAL PARA LA UNIDAD EDUCATIVA VICENTE ANDA AGUIRRE BLOQUES 1 Y 2, PERTENECIENTE A LA COORDINACIÓN ZONAL DE EDUCACIÓN ZONA 2 DEL DISTRITO DE EDUCACIÓN 17D12 PARA EL AÑO 2021	UNIDAD EDUCATIVA VICENTE ANDA AGUIRRE	INFIMA-EDU17D12-2021-17	MINEDUC-CZ2-DD17D12-2021-006	6412,00	INICIA EL SERVICIO A PARTIR DEL 01 DE ENERO DE 2022
12	CONTRATACIÓN DEL SERVICIO DE SEGURIDAD Y VIGILANCIA DE UN PUESTO DE TRABAJO CON TURNO NOCTURNO DE 12 HORAS, CON ARMA LETAL PARA LA UNIDAD EDUCATIVA 22 DE OCTUBRE, PERTENECIENTE A LA COORDINACIÓN ZONAL DE EDUCACIÓN ZONA 2 DEL DISTRITO DE EDUCACIÓN 17D12 PARA EL AÑO 2021	UNIDAD EDUCATIVA 22 DE OCTUBRE	INFIMA-EDU17D12-2021-18		5178,57	FINALIZADO AL 31 DE DICIEMBRE DE 2021

13	CONTRATACIÓN DE L SERVICIO DE LIMPIEZA DE LA UNIDAD EDUCATIVA DEL MILENIO LIC. RAFAEL FIALLOS GUEVARA PERTENECIENTES AL DISTRITO DE EDUCACION 17D12 DE LA COORDINACIÓN ZONAL DE EDUCACIÓN ZONA 2 PARA EL AÑO 2022	UNIDAD EDUCATIVA DEL MILENIO LIC. RAFAEL FIALLOS GUEVARA	CATE-EDU17D12-2021-08	20210002093175	33577,50	INICIA EL SERVICIO A PARTIR DEL 01 DE ENERO DE 2022
14	CONTRATACIÓN DEL SERVICIO DE SEGURIDAD Y VIGILANCIA DE UN PUESTO DE TRABAJO CON TURNO DE 24 HORAS, Y DOS PUESTOS TURNO NOCTURNO DE 12 HORAS CON ARMA LETAL PARA LAS UNIDADES EDUCATIVAS MILENIO LIC. RAFAEL FIALLOS GUEVARA Y VICENTE ANDA AGUIRRE BLOQUES 1 Y 2, PERTENECIENTE AL DISTRITO DE EDUCACIÓN 17D12 DE LA COORDINACIÓN ZONAL DE EDUCACIÓN ZONA 2 PARA EL AÑO 2022	UNIDAD EDUCATIVA DEL MILENIO LIC. RAFAEL FIALLOS GUEVARA	SIE-EDU17D12-2021-07	MINEDUC-CZ2-DD17D12-2021-006	39815,00	INICIA EL SERVICIO A PARTIR DEL 01 DE ENERO DE 2022
15	REPOTENCIACIÓN DE TRES INSTITUCIONES EDUCATIVAS A REAPERTURARSE CUMANDA PABLO ARTURO SUAREZ Y OTTO AROSEMENA GOMEZ, PERTENECIENTES A LA DIRECCIÓN DISTRITAL DE EDUCACIÓN 17D12 PEDRO VICENTE MALDONADO, PUERTO QUITO, SAN MIGUEL DE LOS BANCOS	ESCUELAS: CUMANDA, PABLO ARTURO SUAREZ Y OTTO AROSEMENA GOMEZ.	MCO-EDU17D12-2021-01		145986,39	FINALIZADO OBRA, FALTA FIRMA DE ACTA DEFINITIVA

16	MANTENIMIENTO Y REPARACIÓN DE INFRAESTRUCTURA FÍSICA PARA LA REAPERTURA DE LAS ESCUELAS FISCALES "CARLOS MONTUFAR" Y "LOS ANDES" DEL DISTRITO 17D12 PUERTO QUITO - SAN MIGUEL DE LOS BANCOS - PEDRO VICENTE MALDONADO; PERTENECIENTE A LA COORDINACIÓN ZONAL 2 DEL MINISTERIO DE EDUCACIÓN	ESCUELAS: CARLOS MONTUFAR Y LOS ANDES	MCO-EDU17D12-2021-02		53908,08	FINALIZADO OBRA, FALTA FIRMA DE ACTA DEFINITIVA
17	PROCESO DE SEÑALÉTICAS INSTITUCIONALES PARA LAS INSTITUCIONES EDUCATIVAS DE REAPERTURA PABLO ARTURO SUAREZ, OTTO AROSEMENA GOMEZ, CUMANDA, CARLOS MONTUFAR Y LOS ANDES, PERTENECIENTES AL DISTRITO DE EDUCACIÓN 17D12, PEDRO VICENTE MALDONADO, PUERTO QUITO, SAN MIGUEL DE LOS BANCOS	ESCUELAS DE REAPERTURA PABLO ARTURO SUAREZ, OTTO AROSEMENA GOMEZ, CUMANDA, CARLOS MONTUFAR Y LOS ANDES.	INFIMA-EDU17D12-2021-22		220,62	PROCESO CONCLUIDO Y ENTREGADO POR EL PROVEEDOR, FALTA ENTREGAR A LAS IE UNA VEZ QUE SE REAPERTUREN.
18	ADQUISICIÓN DE MOBILIARIO Y MATERIAL DIDÁCTICO PARA LAS INSTITUCIONES EDUCATIVAS DE REAPERTURA, PABLO ARTURO SUAREZ, OTTO AROSEMENA GOMEZ Y CUMANDA, CARLOS MONTUFAR Y LOS ANDES, LOCALIZADAS EN EL DISTRITO DE EDUCACIÓN 17D12 DE LA ZONA 2	ESCUELAS DE REAPERTURA PABLO ARTURO SUAREZ, OTTO AROSEMENA GOMEZ, CUMANDA, CARLOS MONTUFAR Y LOS ANDES.	INFIMA-EDU17D12-2021-25		1625,12	PROCESO CONCLUIDO Y ENTREGADO POR EL PROVEEDOR, FALTA ENTREGAR A LAS IE UNA VEZ QUE SE REAPERTUREN.

19	ADQUISICIÓN DE MOBILIARIO ESCOLAR NO DEPRECIABLE PARA LA PARA LAS INSTITUCIONES EDUCATIVAS A SER REAPERTURADAS, PABLO ARTURO SUAREZ, OTTO AROSEMENA GOMEZ, CUMANDA, CARLOS MONTUFAR Y LOS ANDES, LOCALIZADAS EN EL DISTRITO DE EDUCACIÓN 17D12 EDUCACIÓN DE LA ZONA 2	ESCUELAS DE REAPERTURA PABLO ARTURO SUAREZ, OTTO AROSEMENA GOMEZ, CUMANDA, CARLOS MONTUFAR Y LOS ANDES.	CATE-EDU17D12-2021-12	CE-2021000211191 7 CE-2021000211191 8 CE-2021000211191 9 CE-2021000211192 0 CE-2021000211192 1 CE-2021000211192 2 CE-2021000211192 3 CE-2021000211192 4 CE-2021000211192 7 CE-2021000211192 8 CE-2021000211192 9	10030,90	PROCESO CONCLUIDO Y ENTREGADO POR EL PROVEEDOR, FALTA ENTREGAR A LAS IE UNA VEZ QUE SE REAPERTUREN.
----	---	---	-----------------------	---	----------	---

Gestión de riesgos:

Tabla 15 - GESTIÓN DE RIESGOS

PROCESO	Nro. DE INSTITUCIONES	CANTIDAD	OBSERVACIONES
CAPACITACIONES	111	448	107 INSTITUCIONES EDUCATIVAS.
PLANES DE RIESGOS	111	111	108 planes de Riesgos receptados para revisión.
VISITAS A LAS 111 INSTITUCIONES EDUCATIVAS, FISCALES, FISCOMISIONALES.	111	111	Visitas a las Instituciones Educativas en diferentes fechas durante el año 2021, revisión de protocolos de Bioseguridad e infraestructura para aprobación de PICES.
RECARGA DE EXTINTORES PQS Y CO2.	47	99	Recarga de extintores de 47 Instituciones Educativas.
PROCESO DE ADQUISICION DE SEÑALETICAS DE BIOSEGURIDAD, RIEGOS.	101	1302	Proceso iniciado y concluido entregado a las 101 instituciones fiscales.
PROCESO DE ADQUISICION DE SEÑALETICAS DE BIOSEGURIDAD, RIEGOS E INSTITUCIONALES	05	147	Proceso iniciado y concluido entregado para cinco instituciones fiscales, de reapertura por entregar.

Operaciones y logística:

Tabla 16 - DISTRIBUCIÓN DE TEXTOS Y ALIMENTACIÓN ESCOLAR 2021

Nro.	PROCESO RECEPCION Y DISTRIBUCION DE RECURSOS EDUCATIVOS.	NRO. RACIONES/KITS	NRO. DE INSTITUCIONES	ESTUDIANTES BENEFICIARIOS
1	Textos Escolares primera entrega	14.249 Textos	107	14.249
2	Textos Escolares segunda entrega	14.249 Textos	107	14.249

3	Textos Escolares EBJA	6.102 Textos	1	1941
4	Alimentación Escolar (primera entrega)	222.894 Kits	105	12.383
5	Alimentación Escolar (segunda entrega)	218.212 Kits	105	12.836
6	Alimentación Escolar (tercera entrega)	236.268 Kits	106	13.126
7	Alimentación Escolar (cuarta entrega)	250.952 Kits	106	13.208
8	Alimentación Escolar (quinta entrega)	224.434 Kits	106	13.202

Tabla 17 - Nº DE INSTITUCIONES BENEFICIADAS DE PROCESOS REALIZADOS - ADMES

Nro.	PROCESOS DE SEGURIDAD, LIMPIEZA ADQUISICIÓN DE MATERIALES DE FERRETERIA	NRO. DE PROCESOS	NRO. DE INSTITUCIONES	ESTUDIANTES BENEFICIARIOS
1	Proceso de Seguridad y Vigilancia para la UE Milenio Lic. Rafael Fiallos Guevara.	01	01	760
2	Proceso de Compra de Materiales de Ferretería para Instituciones de recintos Electorales.	1	15	10.619
3	Proceso de Compra de Materiales de construcción y Ferretería para instituciones educativas pilotos.	1	10	2.695
4	Proceso de adquisición de dura techo para la escuela San Jacinto.	1	1	102
5	Proceso de Arreglo de Bateria Sanitaria escuela Emiliano Crespo.	1	1	23
6	Proceso de Limpieza	01	01	635
7	Proceso de Seguridad y Vigilancia para la UE Vicente Anda Aguirre por dos meses.	02	02	1.950
8	Proceso de Seguridad y Vigilancia para la UE 22 de Octubre.	01	01	559
9	Proceso de Transporte de carga pesada para movilizar recursos educativos, (textos, Uniformes).	01	107	14.249

Ilustración 1 -EVIDENCIAS DE PROCESOS REALIZADOS POR ADMES

Proceso de compra de materiales de ferretería para instituciones piloto y Carlos Montufar.

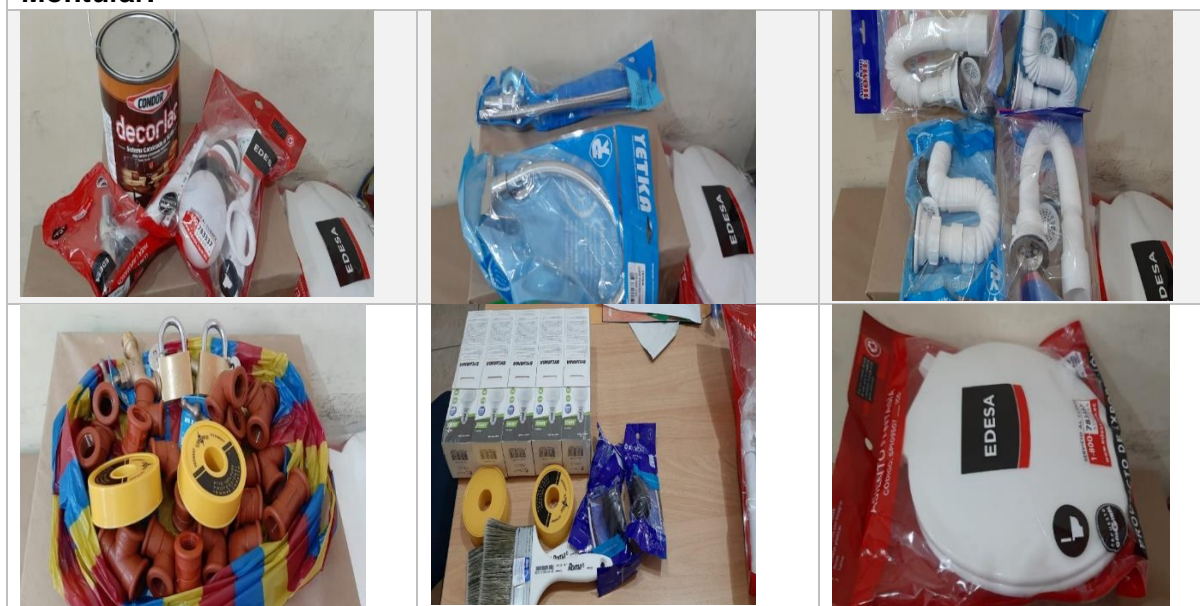

Proceso de Seguridad en la Unidad Educativa del milenio Lic. Rafael Fiallos Guevara.



Proceso de recepción y entrega de textos escolares

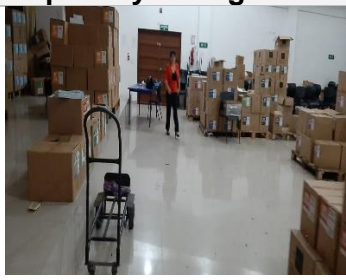

Proceso de Transporte para distribución de Recursos Educativos



Proceso de recepción y entrega de Alimentación Escolar.





Tecnologías de la Información y Comunicación

Eje 5 “Excelencia Educativa”. Sistema educativo de excelencia, promoción de la salud, la convivencia armónica y las trayectorias educativas; con dotación de tecnologías para la educación.

Dotación de internet en las diferentes instituciones educativas del Distrito 17D12, para ello se cuenta con el apoyo de las siguientes empresas: ultranet, alfanet, pccnet, weblife megatech, dependiendo su área geográfica de injerencia.

La intervención de CNT en las Instituciones educativas de la Dirección Distrital 17D12 es del 8% sobre 100% debido a su dispersión geográfica y difícil acceso.

Servicio de internet en instituciones educativas fiscales

Ilustración 2 - INSTITUCIONES EDUCATIVAS FISCALES CON INTERNET A NIVEL DISTRITAL



Unidad Distrital de Apoyo a la Inclusión (UDAI)

- ❖ **Eje 2 “Todos”.** Educación inclusiva e intercultural en todos los lugares del Ecuador. Una educación intercultural diversa, que vincule a la comunidad.

INCLUSIÓN EDUCATIVA DE ESTUDIANTES CON NECESIDADES EDUCATIVAS ESPECIALES VINCULADAS O NO A UNA DISCAPACIDAD

La Dirección Distrital 17D12 cuenta con 408 estudiantes reportados con NEE asociadas o no a una discapacidad, 200 estudiantes con NEE asociada a una discapacidad y 208 estudiantes con NEE no asociada a una discapacidad, para lo cual se ha dado el servicio técnico especializado por medio de evaluaciones psicopedagógicas a 166 estudiantes con NEE, pertenecientes a la oferta ordinaria y extraordinaria; trabajando en conjunto en asesoramiento y seguimiento continuo en territorio a docentes por medio de sus pedagogos de apoyo a la inclusión.

Tabla 18 - PROCESOS ATENDIDOS POR LA UNIDAD DE APOYO A LA INCLUSIÓN - UDAI

Distrito 17D12	Nro. de Inscripciones y traslados	Nro. Evaluaciones psicopedagógicas	Nro. Informes psicopedagógicos	Nro. de instituciones educativas atendidas ordinarias y especializada	Nro. Talleres y socializaciones	Nro. Personas en capacitación	Nro. De casos atendidos remitidos por la Misión Las Manuelas	Nro. Seguimientos a Docentes Pedagogos de Apoyo
Enero – Marzo	0	26	26	20	4	59	4	15
Abril-Junio	11	39	39	0	0	0	24	15
Julio-Septiembre	0	40	40	42	1	50	64	15
Octubre - Diciembre	1	61	61	0	3	25	43	15
Total	12	166	166	62	5	134	135	60

Ilustración 3 - ESTADÍSTICA UDAI



Ilustración 4 - RECURSO FOTOGRÁFICO UDAI



Atención Ciudadana

La unidad de Atención Ciudadana tiene como objetivo mejorar e implementar procedimientos estandarizados en la Dirección Distrital 17D12.

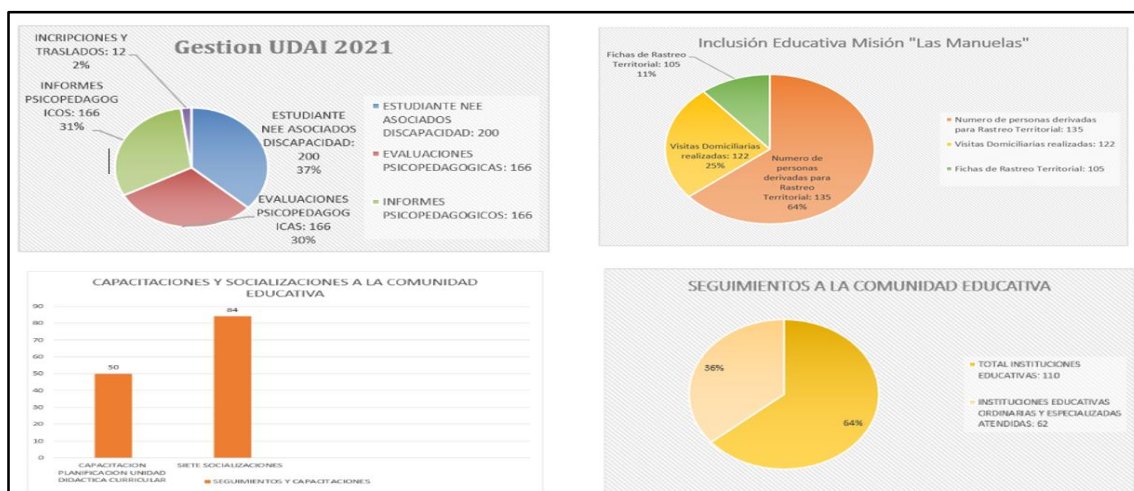
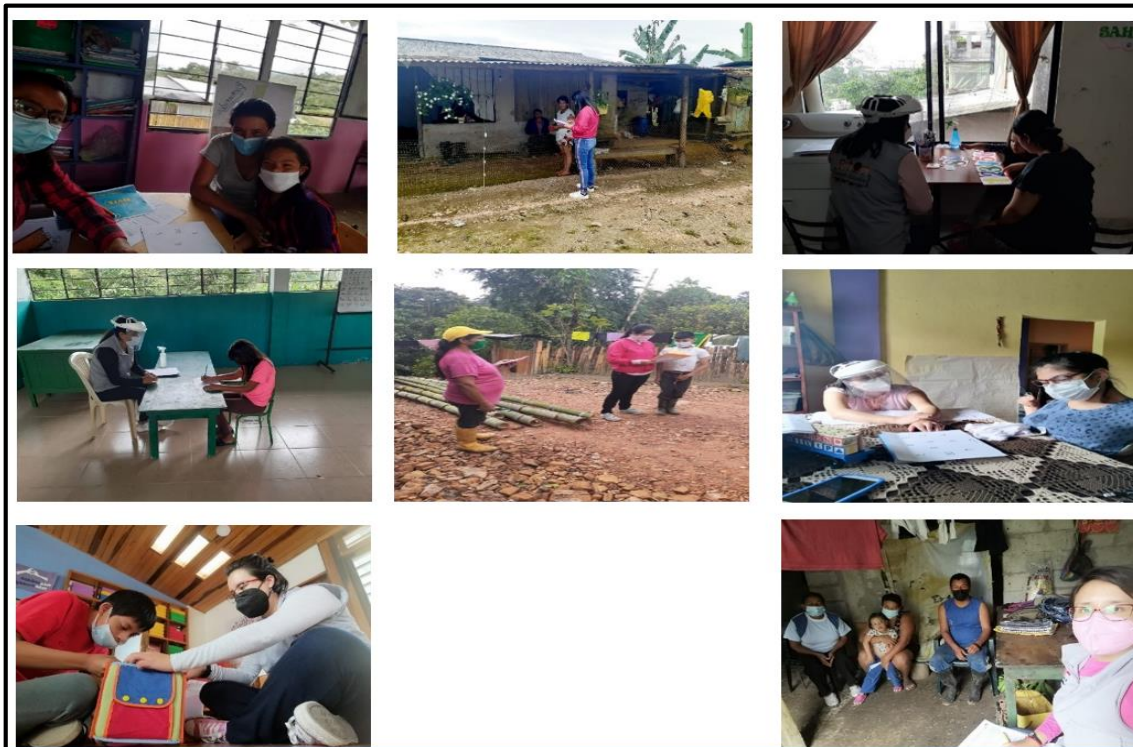
Tabla 19 - TRÁMITES ATENDIDOS POR ATENCIÓN CIUDADANA

ÁREA	NÚMERO DE TRÁMITES	RECURRENCIA
ADMINISTRACIÓN ESCOLAR	9	INFORMES DE PLANES DE CONTINGENCIA-COVID- SOLICITUD DE EXTINTORES- PRESTACIÓN DE INSTALACIONES EDUCATIVAS-AUTORIZACION DE EVENTOS PRESENCIALES
APOYO Y SEGUIMIENTO	207	RATIFICACIÓN DE CONSEJO EJECUTIVO Y GOBIERNO ESCOLAR; DESACTIVACIÓN, RECTIFICACION EN CAS; RESOLUCIONES DE EXPEDIENTES ACADEMICOS; REGISTRO DE PARTICIPACION ESTUDIANTEL, INCREMENTO DE AFORO; AUTORIZACIÓN RETORNO PROGRESIVO; INSERCIÓN DE CASOS DE VULNERABILIDAD
JURIDICA	1	INFORME DE ROBO
ATENCIÓN CIUDADANA	103	CERTIFICADOS DE TERMINACIÓN PRIMARIA; LEGALIZACIÓN DE DUPLICADO DE PROMOCIONES DE INSTITUCIONES EDUCATIVAS ABIERTAS
DECE	58	INFORMES DE CASOS DE VULNERABILIDAD Y VIOLENCIA INTRAFAMILIAR
DESPACHO	169	INVITACIONES, CONVENIOS, INFORMES DE CASOS MASIVOS DE COVID, CONVOTORIAS
PLANIFICACION	7	RENOVACIÓN DE PERMISOS, AMPLIACIÓN DE OFERTA EDUCATIVA
FINANCIERO	26	CAMBIO DE OCUPACION EN IEES; PAGAR MEDIDOR DE; RETENCION PENSIÓN ALIMENTICIA; PAGO DE AGUA; SOLICITUD DE MATERIALES
TALENTO HUMANO	291	SOLICITUD DE PERMISOS Y LICENCIAS; SOLICITUDES DE TELETRABAJO; SOLICITUDES DE PLANIFICACIÓN DE JUBILACIONES Y TRASLADO POR BIENESTAR SOCIAL, INFORMES DE INASISTENCIAS; AUTORIZACIONES DE PRÁCTICAS PREPROFESIONALES.
TICS	3	SOLICITUD DE BANDA ANCHA
UDAI	132	EVALUACIONES PSICOPEDAGÓGICA; ACTUALIZACIONES DE INFORMES PSICOPEDAGÓGICOS
TOTAL OTROS QUIPUX		1006

USUARIOS ATENDIDOS

- **Eje 2 “Todos”.** Educación inclusiva e intercultural en todos los lugares del Ecuador. Una educación intercultural diversa, que vincule a la comunidad.

En el periodo 2021 la Dirección Distrital 17D12– Educación se han atendido a los usuarios en forma PRESENCIAL y en forma virtual mediante TELETRABAJO a 3518 usuarios.

Tabla 20 - USUARIOS ATENDIDOS MÓDULO DE ATENCIÓN CIUDADANA

MESES	CANTIDAD DE VISITANTES
Enero	240
Febrero	220

Marzo	420
Abril	260
Mayo	380
Junio	379
Julio	342
Agosto	229
Septiembre	240
Octubre	380
Noviembre	218
Diciembre	210
TOTAL	3518

Ilustración 5 - RECURSO FOTOGRÁFICO - ATENCIÓN CIUDADANA



Unidad Administrativa y Financiera

Eje 5 “Excelencia Educativa”. Sistema educativo de excelencia, promoción de la salud, la convivencia armónica y las trayectorias educativas; con dotación de tecnologías para la educación.

A continuación, se detalla los procesos de contratación, que se han llevado a cabo durante el ejercicio fiscal 2021, bajo las diferentes modalidades:

Ínfimas Cuantías

La Dirección Distrital 17d12 - Pedro Vicente Maldonado - Puerto Quito - San Miguel De Los Bancos – Educación con RUC: 2360006480001 registrado en el

SERCOP como entidad contratante presenta el siguiente reporte realizado en el año 2021 de Compras por Ínfima Cuantía con un monto de \$ 28437,71 (incluido IVA), los mismos que se encuentra subidos en el sistema SOCE del SERCOP en la Publicación de ínfimas cuantías:

Tabla 21 - Nº DE PROCESOS REALIZADOS BAJO LA MODALIDAD DE ÍNFIMA CUANTÍA

TIPO DE CONTRATACIÓN	ESTADO ACTUAL			
	ADJUDICADOS		FINALIZADOS	
	# TOTAL	Valor Total	# TOTAL	Valor Total
Procedimientos Comunes - Ínfima Cuantía (Órdenes de Compra)	25	\$ 75,932.55	25	\$ 75,932.55

Subasta Inversa Electrónica

En relación a los procesos de Subasta Inversa, se detallan los procesos llevados a cabo durante el año 2021.

Tabla 22 - Nº DE PROCESOS REALIZADOS BAJO LA MODALIDAD DE SUBASTA INVERSA ELECTRÓNICA

Código de proceso	Tipo de Contratación	Tipo	Requerente	Objeto de Contratación	Pres. Referencial SIN IVA	Contratista	Valor del Contrato
SIE-EDU17D12-2021-01	Subasta Inversa Electrónica	Servicio	ADMINISTRATIVO	ADQUISICIÓN DE ALCOHOL Y GEL ALCOHOL, MATERIAL DE ASEO QUE NO SE ENCUENTRA CATALOGADO PARA LAS INSTITUCIONES EDUCATIVAS Y ÁREA ADMINISTRATIVA DE LA DIRECCIÓN DISTRITAL 17D12 PEDRO VICENTE MALDONADO – PUERTO QUITO – SAN MIGUEL DE LOS BANCOS – EDUCACIÓN, PERTENECIENTE A LA COORDINACIÓN ZONAL 2, AÑO 2021	12,465.88	Luna Muñoz Viviana Abigail	10,700.00
SIE-EDU17D12-2021-02	Subasta Inversa Electrónica	Servicio	ADMINISTRACIÓN ESCOLAR	CONTRATACIÓN DEL SERVICIO DE TRANSPORTE PARA MOVILIZAR RECURSOS EDUCATIVOS DESDE LA BODEGA DE LA DIRECCIÓN DISTRITAL 17D12 A LA UNIDAD EDUCATIVA DEL MILENIO LIC. RAFAEL FIALLOS GUEVARA, PARA LA DISTRIBUCIÓN A LAS 107 INSTITUCIONES	9,301.32	COMPAÑÍA DE TRANSPORTE DE CARGA PESADA TRANSINPE S.A.	7,800.00

				EDUCATIVAS PERTENECIENTES A LA DIRECCIÓN DISTRITAL DE EDUCACIÓN 17D12 PARA EL PERIODO LECTIVO 2021-2022			
SIE-EDU17D12-2020-06	Subasta Inversa Electrónica	Servicio	ADMINISTRATIVO	CONTRATACIÓN DEL SERVICIO DE SEGURIDAD Y VIGILANCIA PRIVADA FIJA PERMANENTE 24 HORAS CON ARMA LETAL PARA LAS INSTALACIONES DE LA DIRECCIÓN DISTRITAL 17D12 PEDRO VICENTE MALDONADO – PUERTO QUITO – SAN MIGUEL DE LOS BANCOS– EDUCACIÓN, PERTENECIENTE A LA COORDINACIÓN ZONAL 2, PARA EL AÑO 2022	24,192.00	GUARDIAN WORLD SECURITY KAFFIR CIA.LTDA.	23,945.00
SIE-EDU17D12-2021-07	Subasta Inversa Electrónica	Bien	ADMINISTRACIÓN ESCOLAR	CONTRATACIÓN DEL SERVICIO DE SEGURIDAD Y VIGILANCIA DE UN PUESTO DE TRABAJO CON TURNO DE 24 HORAS, Y DOS PUESTOS TURNO NOCTURNO DE 12 HORAS CON ARMA LETAL PARA LAS UNIDADES EDUCATIVAS MILENIO LIC. RAFAEL FIALLOS GUEVARA Y VICENTE ANDA AGUIRRE BLOQUES 1 Y 2, PERTENECIENTE AL DISTRITO DE EDUCACIÓN 17D12 DE LA COORDINACIÓN ZONAL DE EDUCACIÓN ZONA 2 PARA EL AÑO 2022	40,227.00	GUARDIAN WORLD SECURITY KAFFIR CIA.LTDA.	39,815.00
TOTAL					86,186.20		82,260.00

Existiendo un ahorro institucional en los procesos de subasta inversa de \$ 3,926.20, en relación al presupuesto referencial.

Menor Cuantía

En relación a los procesos de Menor Cuantía Obra, se detallan los procesos llevados a cabo durante el año 2021.

Tabla 23 - Nº DE PROCESOS REALIZADOS BAJO LA MODALIDAD DE MENOR CUANTÍA OBRA

Código de proceso	Tipo de Contratación	Tipo	Requirente	Objeto de Contratación	Valor Referencial SIN IVA	Contratista	Valor del Contrato
MCO-EDU17D12-2021-01	Menor Cuantía	Obra	ADMINISTRACIÓN ESCOLAR	REPOTENCIACIÓN DE TRES INSTITUCIONES EDUCATIVAS A REAPERTURARSE CUMANDA PABLO ARTURO SUAREZ Y OTTO AROSEMENA GOMEZ, PERTENECIENTES A LA DIRECCIÓN DISTRITAL DE EDUCACIÓN 17D12 PEDRO VICENTE MALDONADO, PUERTO QUITO, SAN MIGUEL DE LOS BANCOS	145,986.39	MENDOZA JORDAN CARLOS OLMEDO	145,986.39
MCO-EDU17D12-2021-02	Menor Cuantía	Obra	ADMINISTRACIÓN ESCOLAR	MANTENIMIENTO Y REPARACIÓN DE INFRAESTRUCTURA FÍSICA PARA LA REAPERTURA DE LAS ESCUELAS FISCALES "CARLOS MONTUFAR" Y "LOS ANDES" DEL DISTRITO 17D12 PUERTO QUITO - SAN MIGUEL DE LOS BANCOS - PEDRO VICENTE MALDONADO; PERTENECIENTE A LA COORDINACIÓN ZONAL 2 DEL MINISTERIO DE EDUCACIÓN	53,908.08	MENDOZA JORDAN CARLOS OLMEDO	53,908.08
TOTAL					199,894.47		199,894.47

Tabla 24 - Nº DE PROCESOS REALIZADOS BAJO LA MODALIDAD DE LICITACIÓN DE SEGUROS

DISTRITO	Código de proceso	Tipo de Contratación	Tipo de Compra	Requirente	Objeto de Contratación	Valor Referencial SIN IVA	Contratista	Valor del Contrato
17D12	LCS-EDU17D12-2021-01	Licitación de Seguros	Servicio	ADMINISTRATIVO - GUARDALMACÉN	CONTRATACIÓN DE PÓLIZAS DE SEGURO EN LOS RAMOS DE INCENDIO Y LINEAS ALIADAS, ROBO, EQUIPO ELECTRÓNICO ROTURA DE MAQUINARIA Y VEHÍCULOS DE LA DIRECCIÓN DISTRITAL 17D12 - PEDRO VICENTE MALDONADO - PUERTO QUITO - SAN MIGUEL DE LOS BANCOS - EDUCACIÓN	11,993.95	SWEADEN COMPAÑIA DE SEGUROS S.A	6,652.41

Existiendo un ahorro institucional, frente al presupuesto institucional de \$ 5,341.54.

Catálogo Electrónico

La Dirección Distrital 17d12 - Pedro Vicente Maldonado - Puerto Quito - San Miguel De Los Bancos – Educación con RUC: 2360006480001 registrado en el

SERCOP como entidad contratante presenta el siguiente reporte realizado en el año 2021 de Compras mediante Catálogo electrónico, realizando 12 procesos de contratación, generando así 105 órdenes de compra con un monto total de \$ 103,761.81 (incluido IVA), los mismos que se encuentran reflejadas en el sistema SOCE del SERCOP en la Publicación de Catálogo Electrónico.

Tabla 25 - Nº DE PROCESOS REALIZADOS BAJO LA MODALIDAD DE CATÁLOGO ELECTRÓNICO

TIPO DE CONTRATACIÓN	ESTADO ACTUAL			
	ADJUDICADOS		FINALIZADOS	
	# TOTAL	Valor Total	# TOTAL	Valor Total
Procedimientos Dinámicos - Catálogo Electrónico (Órdenes de Compra)	105	\$ 103,761.81	105	\$ 103,761.81

Presupuesto Ejecutado

Infraestructura de Unidades Educativas:

El presupuesto invertido en las instituciones Educativas durante el ejercicio fiscal 2021, alcanza un monto de \$ 360177.01, mismo que intervino satisfaciendo las necesidades más prioritarias de las Instituciones Educativas que pertenecen a la Dirección Distrital 17D12, según el siguiente detalle:

Tabla 26 - PRESUPUESTO EJECUTADO EN INSTITUCIONES EDUCATIVAS

PROG	ACT	ITEM	NOMBRE DE ITEM	VALOR EJECUTADO	OBSERVACIONES
59	12	530202	Fletes y Maniobras	7800	Para el traslado de textos escolares a todas las instituciones educativas
56	2	530203	Almacenamiento - Embalaje - Desembalaje Envase Desenvase y Recarga de Extintores	1687.28	Recarga de extintores de la Instituciones Educativas.
56	2	530204	Edición, Impresión, Reproducción, Publicaciones.	1897.06	Adquisición de señaléticas para instituciones educativas
57	2	530208	Servicio de Seguridad y Vigilancia	34910.41	Servicio de seguridad y vigilancia para la Unidad Educativa del Milenio Rafael Fiallos Guevara, Unidad Educativa Vicente Anda Aguirre bloque 1 y 2 y Unidad Educativa 22 de octubre
57	2	530209	Servicios de Aseo -Lavado de Vestimenta de Trabajo- Fumigación -Desinfección Limpieza de Instalaciones manejo de desechos contaminados recuperación y clasificación de materiales reciclables	6788.76	Servicio de Aseo Unidad Educativa del Milenio Rafael Fiallos Guevara.
57	2	530402	Edificios- Locales- Residencias y Cableado Estructurado (Instalación - Mantenimiento y Reparación)	2667.14	Mantenimiento de baterías sanitarias y áreas exteriores de la escuela de educación básica Emiliano Crespo
60	1	530402	Edificios- Locales- Residencias y Cableado Estructurado	199893.81	Repotenciación de tres instituciones educativas a reaperturarse Cumandá,

			(Instalación - Mantenimiento y Reparación)		Pablo Arturo Suárez, Otto Arosemena Gómez, Los Andes y Carlos Montufar
59	6	530801	Alimentos y Bebidas	885	Adquisición de suministros, materiales y bienes del proyecto crianza y comercialización de huevos de codorniz para el fortalecimiento de la unidad educativa Vicente Anda Aguirre
59	6	530802	Vestuario, Lencería, Prendas de Protección	551.96	
59	6	530805	Materiales de Aseo	111	
59	6	530823	Alimentos, Medicinas, Productos de Aseo y Accesorios para Animales	1064.5	
55-56	3	530804	Materiales de Oficina	8920.49	Adquisición de Materiales de Oficina para entregar a las Instituciones Educativas
59	15	530804	Materiales de Oficina	390.67	Adquisición Materiales de Oficina para Titulación, para Instituciones educativas que ofertan Bachillerato
55-56	3	530805	Materiales de Aseo	21664.68	Adquisición de Materiales de Aseo para entregar a las Instituciones Educativas
55-56	3	530811	Insumos Materiales y Suministros para Construcción Electricidad Plomería Carpintería Señalización Vial Navegación Contra Incendios y placas	11103.64	Adquisición de materiales de construcción electricidad y ferretería para 15 instituciones sedes recintos electorales; instituciones educativas pilotos puntos de reencuentro; compra de materiales adecuación escuela Carlos Montufar, compra de duratecho y cubreros escuela San Jacinto
59	6	530814	Suministros para Actividades Agropecuarias- Pesca y Caza	10504.81	Adquisición de kits de bovino cultura y avicultura, kits de producción agropecuaria para el fortalecimiento de la Unidad Educativa Vicente Anda Aguirre
59	6	530811	Insumos Materiales y Suministros para Construcción Electricidad Plomería Carpintería	5320	
59	8	530824	Insumos, Bienes y Materiales para la Producción de Programas de Radio y Televisión; Eventos Culturales; Artísticos; y, Entretenimiento en General	372.33	
59	8	531403	Mobiliarios	8223.81	Adquisición de Mobiliario, insumos y material didáctico para las instituciones educativas de Reapertura: Cumandá, Pablo Arturo Suárez, Otto Arosemena Gómez, Los Andes y Carlos Montufar
59	8	530811	Insumos Materiales y Suministros para Construcción Electricidad Plomería Carpintería Señalización Vial Navegación Contra Incendios y placas	196.98	
59	8	530812	Materiales Didácticos	1451	
55-56-57	2 y 3	530101	Agua Potable	10246.78	Pago Agua potable Instituciones Educativas
55-56-57	2 y 3	530104	Energía Eléctrica	21122.61	Pago servicio de Energía Eléctrica Instituciones Educativas
55-56-57	2 y 3	530105	Telecomunicaciones	2402.29	Pago servicio de Teléfono Instituciones Educativas
TOTAL				360177.01	

Se realizó Certificaciones Presupuestarias, elaboración y aprobación de CUR de Compromiso Presupuestario, para cumplir con cada una de las obligaciones de la Dirección Distrital 17D12.

La ejecución Presupuestaria en el Grupo de Gastos 53 fue de 99.02%, Grupo de Gastos 57 la ejecución se realizó el 100%, según el siguiente detalle:

Tabla 27 - EJECUCIÓN PRESUPUESTARIA - GRUPO 530000

PROG	PROY	ACT	REGLON	NOMBRE ITEM	CODIFICADO	COMPROMISO	DEVENGADO	SALDO	%
1	0	2	530101	Agua Potable	134.6	134.6	134.6	0	100.00
1	0	2	530104	Energía Eléctrica	419.93	419.93	419.93	0	100.00
1	0	2	530105	Telecomunicaciones	421.33	421.33	421.33	0	100.00
1	0	2	530208	Servicio de Seguridad y Vigilancia	24193	22897	22896	1296	94.64
1	0	2	530403	Mobiliarios (Instalación- Mantenimiento y Reparación)	1630	1630	1630	0	100.00
1	0	2	530404	Maquinarias y Equipos (Instalación- Mantenimiento y Reparación)	3800	3800	3800	0	100.00
1	0	2	530405	Vehículos (Servicio para Mantenimiento y Reparación)	3210	2934.11	2934.11	275.89	91.41
1	0	2	530606	Honorarios por Contratos Civiles de Servicios	9465.6	8295.55	8295.55	1170.05	87.64
1	0	2	530704	Mantenimiento y Reparación de Equipos y Sistemas Informáticos	2800	2800	2800	0	100.00
1	0	2	530803	Combustibles y Lubricantes	7384.58	7384.58	7384.58	0	100.00
1	0	2	530804	Materiales de Oficina	1244.53	1244.53	1244.53	0	100.00
1	0	2	530805	Materiales de Aseo	3939.01	3939.01	3939.01	0	100.00
1	0	2	530813	Repuestos y Accesorios	3350	3138.04	3138.04	211.96	93.67
1	0	5	530802	Vestuario- Lencería- Prendas de Protección- y- Accesorios para Uniformes del personal de protección vigilancia y seguridad	5482.88	5482.88	5482.88	0	100.00
55	0	3	530101	Agua Potable	380.9	380.9	380.9	0	100.00
55	0	3	530104	Energía Eléctrica	832.35	832.35	832.35	0	100.00
55	0	3	530105	Telecomunicaciones	618	618	618	0	100.00
55	0	3	530804	Materiales de Oficina	5658	5658	5658	0	100.00
55	0	3	530805	Materiales de Aseo	3863.03	3863.03	3863.03	0	100.00
55	0	3	530811	Insumos Materiales y Suministros para Construcción Electricidad Plomería Carpintería Señalización Vial Navegación Contra Incendios y placas	543.63	543.63	543.63	0	100.00
56	0	2	530101	Agua Potable	6984.38	6984.38	6984.38	0	100.00
56	0	2	530104	Energía Eléctrica	18163.36	18160.36	18160.36	3	99.98
56	0	2	530105	Telecomunicaciones	1209.49	1209.49	1209.49	0	100.00
56	0	2	530203	Almacenamiento - Embalaje - Desembalaje Envase Desnevas y Recarga de Extintores	1687.28	1687.28	1687.28	0	100.00
56	0	2	530204	Edición - Impresión - Reproducción -Publicaciones - Suscripciones - Fotocopiado - Traducción - Empastado - Enmarcación - Serigrafía - Fotografía - Carnetización - Filmación e Imágenes Satelitales	1897.06	1897.06	1897.06	0	100.00
56	0	2	530804	Materiales de Oficina	3262.49	3262.49	3262.49	0	100.00
56	0	2	530805	Materiales de Aseo	17801.65	17801.65	17801.65	0	100.00
56	0	2	530807	Materiales de Impresión- Fotografía- Reproducción y Publicaciones	7127.29	7127.29	7127.29	0	100.00
56	0	2	530811	Insumos Materiales y Suministros para Construcción Electricidad Plomería Carpintería	10560.01	10560.01	10560.01	0	100.00

				Señalización Vial Navegación Contra Incendios y placas					
57	0	2	530101	Agua Potable	2881.5	2881.5	2881.5	0	100.00
57	0	2	530104	Energía Eléctrica	2129.9	2129.9	2129.9	0	100.00
57	0	2	530105	Telecomunicaciones	574.8	574.8	574.8	0	100.00
57	0	2	530208	Servicio de Seguridad y Vigilancia	36231.57	34911.41	34910.41	1320.16	96.35
57	0	2	530209	Servicios de Aseo -Lavado de Vestimenta de Trabajo- Fumigación -Desinfección Limpieza de Instalaciones manejo de desechos contaminados recuperación y clasificación de materiales reciclables	6789.76	6789.76	6788.76	0	99.99
57	0	2	530402	Edificios- Locales- Residencias y Cableado Estructurado (Instalación - Mantenimiento y Reparación)	2667.14	2667.14	2667.14	0	100.00
59	0	6	530801	Alimentos y Bebidas	885	885	885	0	100.00
59	0	6	530802	Vestuario- Lencería- Prendas de Protección- y- Accesorios para Uniformes del personal de protección vigilancia y seguridad	551.96	551.96	551.96	0	100.00
59	0	6	530805	Materiales de Aseo	111	111	111	0	100.00
59	0	6	530811	Insumos Materiales y Suministros para Construcción Electricidad Plomería Carpintería Señalización Vial Navegación Contra Incendios y placas	5320	5320	5320	0	100.00
59	0	6	530814	Suministros para Actividades Agropecuarias- Pesca y Caza	10504.81	10504.81	10504.81	0	100.00
59	0	6	530823	Egresos para Sanidad Agropecuaria	1064.5	1064.5	1064.5	0	100.00
59	0	8	530811	Insumos Materiales y Suministros para Construcción Electricidad Plomería Carpintería Señalización Vial Navegación Contra Incendios y placas	196.98	196.98	196.98	0	100.00
59	0	8	530812	Materiales Didácticos	1451	1451	1451	0	100.00
59	0	8	530824	Insumos- Bienes y Materiales para Producción de Programas de Radio Televisión- Eventos Culturales- Artísticos- y Entretenimiento en General	372.33	372.33	372.33	0	100.00
59	0	8	531403	Mobiliario	8223.82	8223.81	8223.81	0.01	100.00
59	0	12	530202	Fletes y Maniobras	7800	7800	7800	0	100.00
59	0	15	530804	Materiales de Oficina	390.67	390.67	390.67	0	100.00
60	0	1	530402	Edificios- Locales- Residencias y Cableado Estructurado (Instalación - Mantenimiento y Reparación)	199893.81	199893.81	199893.81	0	100.00
				TOTAL	436104.93	431827.86	431824.86	4277.07	99.02

Tabla 28 - EJECUCIÓN PRESUPUESTARIA - GRUPO DE GASTO 570000

PR OG	PR OY	A C T	RENGLO N	NOMBRE ITEM	CODIFICA DO	COMPROMIS O	DEVENGADO	SALD O	%
1	0	2	570102	Tasas Generales- Impuestos- Contribuciones- Permisos- Licencias y Patentes	1603.53	1603.53	1603.53	0	100.00
1	0	2	570201	Seguros	6652.41	6652.41	6652.41	0	100.00
1	0	2	570218	Intereses por Mora Patronal al IESS	25.74	25.74	25.74	0	100.00
1	0	5	570201	Seguros	1145.4	1145.4	1145.4	0	100.00
59	0	6	570201	Seguros	291.4	291.4	291.4	0	100.00
				TOTAL	9718.48	9718.48	9718.48	0	100.00

Tabla 29 - RESÚMEN DE PRESUPUESTO GENERAL EJECUTADO 2021

GRUPO GASTO	DESCRIPCION	CODIFICADO	DEVENGADO	% EJECUCION
510000	GASTOS EN PERSONAL	7,260,692.56	7,232,497.84	99.61%
530000	BIENES Y SERVICIOS DE CONSUMO	436,104.93	431,824.86	99.02%
570000	OTROS GASTOS CORRIENTES	9,718.48	9,718.48	100.00%
580000	TRANSFERENCIAS Y DONACIONES	5,602.46	5,602.46	100.00%
710000	GASTOS EN PERSONAL PARA INVERSION	4,470,689.60	4,466,578.14	99.91%
990000	OTROS PASIVOS	78,521.35	78,467.26	99.93%
TOTAL		12,261,329.38	12,224,689.04	99.70%

Unidad Distrital de Asesoría Jurídica

A continuación, se detallan algunas actividades desarrolladas en relación a la Unidad de Asesoría Jurídica:

Tabla 30 - CONVENIOS INTERINSTITUCIONALES

CONVENIO	OBJETO	BENEFICIO
CUERPO DE BOMBEROS DEL CANTON PUERTO QUITO	CAPACITACIÓN BOMBERIL	CAPACITACION AL PERSONAL ADMINISTRATIVO DEL DISTRITO DE EDUCACIÓN
FENPIDEC	FOMENTAR ESPACIOS COMUNITARIOS DE APRENDIZAJE E INTEGRACION FAMILIAR	2752 ESTUDIANTES SE BENEFICIARON MEDIANTE EL PROYECTO WHAS AGUA, SANIAMIENTO Y HIGIENE DOTANDO DE IMPLEMENTOS DE BIOSEGURIDAD PARA EL CUIDADO E HIGIENE DE LA COMUNIDAD EDUCATIVA
INSTITUTO TECNOLÓGICO SUPERIOR CONSEJO DE PROVINCIAL PICHINCHA	USO DE LAS INSTALACIONES EDUCATIVAS	PROVEER DE INTERNET A TODAS LAS INSTALACIONES DE LA UNIDAD EDUCATIVA PUERTO QUITO
COMPAÑÍA BOTROSA	PROMOVER EL USO DE HERRAMIENTAS TECNOLÓGICAS	ENTREGA DE TABLET DE 12 A LOS MEJORES ESTUDIANTES

SUMARIOS ADMINISTRATIVOS:

Se continuó con la sustanciación de procesos disciplinarios seguidos en contra de docentes hasta la emisión de la resolución respectiva, con la colaboración de un abogado de Coordinación Zonal 2.

Tabla 31 - SUMARIOS ADMINISTRATIVOS

Nro.	INSTITUCIÓN EDUCATIVA	INFRACCIÓN	SUMARIADO	RESOLUCIÓN
1.	VICENTE ANDA AGUIRRE	CONNOTACIÓN SEXUAL	SA-002-DD-17D12-2020	DESTITUCIÓN
2.	PUERTO QUITO ABC	COBRO INDEBIDO	012-JDRC-17D12-2019	DESTITUCION

¿QUÉ PASA CUANDO INGRESA UNA DENUNCIA FALSA EN CONTRA DE UN DOCENTE?

Para determinar si la denuncia es falsa, previo se debe realizar una investigación a través de la Junta Distrital de Resolución de Conflictos y de la Unidad de Talento Humano mediante un proceso administrativo; se determina si existen o no indicios de responsabilidad, de no existir se archiva el proceso sin dejar constancia en el expediente del docente caso contrario se inicia un sumario administrativo.

PATROCINIO JUDICIAL

Con el apoyo de Coordinación Zonal 2-Educación, se ha llevado adelante la defensa técnica dentro de acciones de protección presentadas por supuesta vulneración de derechos propuesta en contra de esta Dirección Distrital, así como la defensa en las apelaciones ante la Corte Provincial de Justicia y el patrocinio de un juicio contencioso administrativo presente ante el Tribunal de lo Contencioso Administrativo de Quito por vulneración de derechos.

Tabla 32 - PROCESOS JUDICIALES

Nro.	ACCION DE PROTECCIÓN	UNIDAD JUDICIAL	APELACIÓN	SENTENCIA
1.	17232-2020-00196	PUERTO QUITO	SI	A FAVOR DEL DISTRITO
2.	17267-2021-00110	PEDRO VICENTE MALDONADO	SI	A FAVOR DEL DISTRITO
3.	17232-2021-00168	PUERTO QUITO	SI	A FAVOR DEL DISTRITO
4.	17811-2020-00007 – CONTENCIOSO ADMINISTRATIVO	QUITO		

PROCESOS INTERNOS:

Dentro de los procesos de contratación pública de este Distrito, se ha elaborado las resoluciones de aprobación al PAC, reformas al PAC, aprobación de pliegos e inicio de procesos, resoluciones de adjudicación y contratos.

Tabla 33 - PROCESOS INTERNOS JURÍDICO

RESOLUCIONES APROBACION DEL PAC	REFORMAS AL PAC	APROBACION DE PLIEGOS E INICIO DE PROCESO	RESOLUCIONES DE ADJUDICACION	CONTRATOS	DECLARATORIA DE DESIERTO
1	19	14	6	6	3

Unidad Distrital de Talento Humano

- ❖ **Eje 1 “Encontrémonos”.** Reactivación de las unidades educativas y planes de reinserción escolar y nivelación.

“Puntos de Reencuentro”. Los puntos de reencuentros se desarrolló con la participación de docentes, estudiantes y la comunidad educativa, estos últimos bajo la figura de voluntarios; a nivel de la dirección distrital 17D12 se activaron a 70 instituciones educativas y 5610 estudiantes las mismas que cumplieron con todas las medidas de bioseguridad precautelando la integridad de los niñas, niñas y adolescentes, docentes perteneciente a esta cartera de estado y además el apoyo de voluntarios externos e instituciones interinstitucionales tales como el: MIES, MINISTERIO DE DEPORTE, MSP, GAD MUNICIPALES, líderes comunitarios, tenencia política. La activación se dio inicio el 10 de agosto y concluyo el 03 de septiembre del 2021.

A continuación, se detalla el número de las instituciones educativas participantes, el número de estudiantes atendidos y las diversas estrategias realizadas:

NÚMERO DE INSTITUCIONES PARTICIPANTES Y ESTUDIANTES ATENDIDOS POR SEMANA			
NÚMERO DE INSTITUCIONES PARTICIPANTES	SEMANAS		NÚMERO DE ESTUDIANTES
10	1 SEMANA	05-07-2021 al 09-07-2021	1200
15	1 SEMANA	10/08/2021 al 13/08/2021	1531
15	2 SEMANA	16/08/2021 al 20/08/2021	845
15	3 SEMANA	23/08/2021 al 27/08/2021	1336
15	4 SEMANA	30/08/2019 al 03/209/2021	698
70 INSTITUCIONES	5 SEMANAS		5610 ESTUDIANTES

Logros obtenidos en la Unidad Distrital de Talento Humano.

INGRESO DEL PERSONAL DOCENTE

Se describe las estadísticamente el personal docente que ingreso desde febrero de 2021 por existir renunciaciones y terminación de contrato.

Es así que se detalla el ingreso del personal docente que renunciaciones, notificados, jubilaciones, fallecidos, destitución e ingreso desde el mes de enero de 2021 tomando en cuenta las dos modalidades de contratación que esta Unidad Distrital de Talento Humano.

También se informa las notificaciones realizadas a los jubilados por haber cumplido su tiempo de servicio e imposiciones como servidores públicos:

Tabla 34 -INGRESO DE PERSONAL DOCENTE

MES	RENUNCIAS VOLUNTARIAS	NOTIFICACIONES	JUBILACIONES	FALLECIMIENTO	RENUNCIAS Y NOTIFICACIONES DOCENTES GRUPO FAPT	INGRESO DOCENTE GRUPO 71 FAPT	INGRESOS DE EDUCACIÓN EMPLEO	DESTITUCIÓN
ENERO	1	3						
FEBRERO							2	
MARZO			7				1	1
ABRIL	1	1		2				
MAYO	1			1	1		1	
JUNIO				1				
JULIO	2	1					1	
AGOSTO	2						3	1
SEPTIEMBRE			3	1	1		5	
OCTUBRE	10			1			3	
NOVIEMBRE	2					1	4	
DICIEMBRE	1						10	

MATERNIDADES

En el periodo de enero a diciembre de 2020 se atendieron casos de Maternidad en el personal docente donde se realizaron los debidos procesos cumpliendo con lo que determina el art. 27. Literal c licencias con remuneración-código, ley orgánica del servicio público. Y 35 de su reglamento de aplicación.

DESARROLLO PROFESIONAL

- **Eje 4 “Fuertes”.** Optimización del Ministerio de Educación y dignificación de la carrera docente.

Desarrollo profesional entre sus diversas actividades se encuentra a cargo del sistema de gestión docente (CAS) en el cual se ha registrado en el periodo de enero a diciembre de 20 las acciones de personal, distribuidas de la siguiente manera.

Tabla 35 - MOVIMIENTOS REALIZADOS EN EL SGD 2021

TIPO DE MOVIMIENTO	CANTIDAD
ASCENSO DE CATEGORÍA	37
CATEGORIZACION	9
REUBICACIONES	13
SECTORIZACIÓN	1
REINTEGROS	1
COMISIÓN DE SERVICIOS SIN SUELDOS	1

SANCION	0
MATERNIDADES	19
PATERNIDADES	5
CONTRATACIONES	347
JUBILACIONES VOLUNTARIA	12
CESE POR RENUNCIA VOLUNTARIA	20
NOTIFICACIÓN	7

TRASLADO POR BIENESTAR SOCIAL

Durante los meses de los meses de enero, agosto y septiembre de 2021 ingresaron a la Unidad Distrital de Talento Humano del Distrito 17D12-Educación, 1 Trámite resuelto por Traslado de Bienestar Social, el mismo que se detalla a continuación:

Tabla 36 - TRASLADO POR BIENESTAR SOCIAL

NOMBRE	MOTIVO	ESTADO	FECHA
RobalinoVásquezAndrea Estefanía	Enfermedad De Hijo	Partida Ocupada A La Dirección Distrital 17D05	31/04/2021

SECTORIZACION

Eje 4 “Fuertes”. Optimización del Ministerio de Educación y dignificación de la carrera docente. La Unidad Distrital de Talento Humano mediante Resoluciones Nro. MINEDUC-SDPE-2021-00035-R y Resolución Nro. MINEDUC-SDPE-2021-00008-R da a conocer el listado de las docentes que aplicaron dentro del proceso de sectorización, donde han cumplido con todos los requisitos para su respectiva validación, realizado el debido proceso de traspaso puestos ocupados de tres docentes que trabajaban en esta Dirección Distrital que aplicaron sectorización a otros distritos.

Tabla 37 - MATRIZ DE LOS DOCENTES QUE SALIERON DE LA DIRECCION DISTRITAL 17D12 POR SECTORIZACIÓN

TRASPASOS PUESTOS A OTRA ENTIDAD (OCUPADOS)								INCORPORAR PUESTOS(OCUPADOS) - POR TRASPASO DE OTRA ENTIDAD		
NOMBRE _EOD	CEDULA	APELLIDOS NOMBRES	PARTIDA INDIVIDUAL	ESCALA OCUPACIONAL	DENOMINACIÓN DEL PUESTO	RMU	BASE LEGAL POR LO QUE SOLICITAN LA REFORMA (RESOLUCIÓN, MEMORANDOS, OFICIOS)	ZONA	NOMBRE _EOD	CODIGO O AMIE

DIRECCIÓN DISTRITAL 17D12 PEDRO VICENTE MALDONADO - PUERTO QUITO - SAN MIGUEL DE LOS BANCOS	17202727 54	MERCHAN PINZON MARITZA JACQUELI NE	967	DOCENTE CATEGORÍA G / DOCENTE A CONTRATO 2	DOCENTE CATEGORÍA G	817. 00	Resolución Nro. MINEDUC- SDPE- 2021- 00008-R	9	140- 9180	DIRECCIÓN DISTRITAL 17D05 PARROQUIAS URBANAS LA CONCEPCIÓN A JIPIJAPA Y PARROQUIAS RURALES NAYON ZAMBIZA - EDUCACIÓN
DIRECCIÓN DISTRITAL 17D12- PEDRO VICENTE MALDONADO- QUERTO QUITO-SAN MIGUEL DE LOS BANCOS- EDUCACIÓN	06033112 42	ORTEGA ALDAZ DIEGO DANIEL	513	DOCENTE CATEGORÍA G / DOCENTE A CONTRATO 2	DOCENTE CATEGORÍA G	817	RESOLUCIÓN NRO. MINEDUC- SDPE- 2021- 00035-R	9	9180	DIRECCIÓN DISTRITAL 17D05 - NORTE- PARROQUIAS URBANAS LA CONCEPCIÓN JIPIJAPA Y PARROQUIAS RURALES MAYON CAMBI- EDUCACIÓN

Tabla 38 - MATRIZ DE INGRESO POR SECTORIZACIÓN Y JUCIO

NOMBRE _ EOD	CÉDULA	APELLIDOS NOMBRES	ESCALA OCUPACIONAL	BASE LEGAL POR LO QUE SOLICITAN LA REFORMA (RESOLUCIÓN, MEMORANDOS, OFICIOS)
DIRECCION DISTRITAL 17D12 PEDRO VICENTE MALDONADO - PUERTO QUITO - SAN MIGUEL DE LOS BANCOS	401109954	TEJADA SALAZAR ISABEL NATHALIE	NOMBRAMIENTO DEFINITIVO	Resolución Nro. MINEDUC- SDPE-2021-00008-R

PROCESOS LOSEP CONCURSOS DE MERITOS DE LOS DEPARTAMENTO DE CONSEJERIA ESTUDIANTIL.

Tabla 39 - CONCURSOS DE MÉRITO Y OPOSICIÓN DECE

Nº DE PARTIDAS ASIGNADAS A CONCURSO	Nº DE PARTIDAS GANADORAS	Nº DE PARTIDAS DE NOMBRAMIENTOS PROVISIONALES POR ACTIVARSE PARA EL NUEVO CONCURSO
12	7	5

CONTRATOS DE SERVICIOS OCASIONALES

Tabla 40 - Nº DE CONTRATOS OCASIONALES 2021

Nº	CANTIDAD DE CONTRATOS	MES DE CONTRATACIÓN	OBSERVACIÓN
51	9	Enero - Diciembre	9 servidores contratos bajo el Art. 5. Según Memorando Nro. MINEDUC-DNTH-2020-06243-M

71	1	Enero - Diciembre	1 servidor para ACOMPAÑAMIENTO PEDAGÓGICO Y PSICOPEDAGÓGICO A ESTUDIANTES CON NECESIDADES EDUCATIVAS ESPECIALES O EN SITUACIÓN DE VULNERABILIDAD, validado con Oficio Nro. STPE-SPN-2020-1199-OF
----	---	-------------------	--

CAPACITACIONES

La Dirección Distrital 17D12, como una de sus fortalezas es mantener a su equipo de trabajo capacitado para cual se procedió a realizar inscripciones a los servidores en diferentes temas que son de gran ayuda para el desenvolvimiento de las actividades diarias que realizan, las mismas que a continuación se detallan:

- Ética Pública Control en la Gestión Vehicular en el sector público.
- Herramientas Ofimáticas para la auditoria básica
- COACHIN y Gestión de Cambio en el sector Público
- Herramientas Ofimáticas para la auditoria intermedia
- Gestión estratégica de Talento Humano por competencias con enfoque al control interno
- Inteligencia emocional aplicada al control
- Control en la ley orgánica en el sector público

MEDICIÓN DEL CLIMA LABORAL

La medición de clima laboral 2021 es un proceso que lo implementa el Ministerio de Trabajo utilizando su propia metodología, con el objetivo de conocer la percepción de los colaboradores sobre el ambiente de trabajo de la institución basada en los componentes: liderazgo, compromiso y entorno de trabajo, el mismo que se lo realizó 01 de enero de al 31 diciembre 2021.

Tabla 41 - Nº DE ENCUESTADOS CLIMA LABORAL

PERSONAL LOSEP	PERSONAL CÓDIGO DETRABAJO	TOTAL ENCUESTADOS
34	4	38

Ilustración 6 - TOTAL ENCUESTADOS CLIMA LABORAL

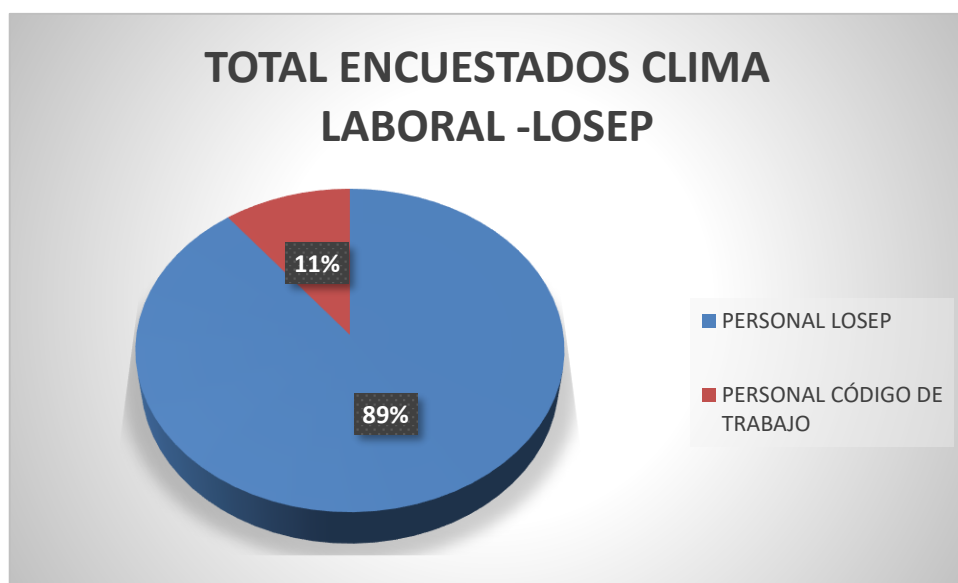

IMPEDIMENTOS LABORALES

Las notificaciones a los servidores públicos que se encuentran con impedimento para ejercer cargo público se deben efectuar bajo prevenciones de ley a fin de que solución en el mismo; y, en el supuesto caso no consentido que no cumplan con lo dispuesto anteriormente, se deberá proceder conforme a los numerales 2,3 y 4 del presente memorando.

Tabla 42 - Nº DE IMPEDIMENTOS LABORALES

MESES	NOTIFICACIONES
Enero	3
Febrero	3
Marzo	4
Abril	4
Mayo	Ninguno
Junio	2
Julio	Ninguno
Agosto	2
Septiembre	3
Octubre	Ninguno
Noviembre	Ninguno
Diciembre	3
TOTAL	24 NOTIFICACIONES

PERSONAL VULNERABLE DE LA DIRECCIÓN DISTRITAL

El Ministerio de Educación conjuntamente con el Ministerio de Trabajo (MDT) trabaja de la mano con la finalidad de proteger y resguardar los derechos de los servidores públicos que se encuentran en etapas consideradas como vulnerables, el mismo que cada mes como Dirección Distrital 17D12 se reporta a Coordinación Zonal 2 la matriz del personal que presentan los certificados

médicos abalizados por el Ministerio de Salud Pública (MSP) y por el Instituto Ecuatoriano de Seguridad Social (IESS), los cuales se consideran vulnerable según directrices emitidas a todas las Instituciones Educativas y al personal administrativo.

Tabla 43 - Nº DE PERSONAL VULNERABLE 17D12

VULNERABILIDAD	PERSONAL LOSEP	PERSONAL LOEI
EMBARAZOS	0	5
MATERNIDADES	0	3
PERMISO POR LACTANCIA	2	10
LACTANCIA CUBRE PERÍODO FISCAL	0	18
PERSONAL CON DISCAPACIDAD	2	13
ENFERMEDADES CATASTROFICAS	0	4
SUSTITUTOS	0	3
TOTAL	4	56

RECLASIFICACIONES LOSEP

La Dirección Distrital 17D12 presenta la información actualizada respecto al proceso precitado a la Coordinación Zonal 2 de Educación, las mismas que constan de 2 servidoras que se encuentran en el proceso de reclasificación.

La partida presupuestaria Nro. 21 se encuentra ocupada por JARAMILLO MIREYA DEL CISNE con CC 1715921001 en escala ocupacional SPA4 y la denominación de puesto Servidor Público de Apoyo 4 de la misma forma se verifica en el sistema SATJE del Consejo de la Judicatura que no tiene procesos pendientes.

La partida presupuestaria Nro. 10 se encuentra ocupada por AVILA MENDOZA DEXSY ELIZABETH con CC 0801719634 en escala ocupacional SPA3 y la denominación de puesto Servidor Público de Apoyo 3 de la misma forma se verifica en el sistema SATJE del Consejo de la Judicatura que no tiene procesos pendientes.

REPOSICIÓN DE DOCENTES JUBILADOS

En el año 2021, existieron 10 jubilaciones docentes de las cuales 3 de ellos fueron de categoría G, siendo estas devueltas quedando pendientes 7 partidas no cubiertas por ser de categorías más altas, en la actualidad se está esperando los debidos lineamientos para el desdoblamiento de dichas partidas con la finalidad de poder cubrir las vacantes en mención.

RECATEGORIZACION DOCENTE.

Por motivos de la pandemia ocasionado en el año 2020 no se pudo realizar el proceso de Re categorización, esta Dirección Distrital mediante la resolución en mención se procedió a realizar el proceso de Re categorización se expone en la siguiente matriz el proceso realizado.

Tabla 44 - RECATEGORIZADOS AÑO 2020 Y 2021

RECATEGORIZADOS AÑO 2020	26
RECATEGORIZADOS AÑO 2021	11

5 DESAFÍOS PARA LA GESTIÓN 2022

Los desafíos serán enmarcados en las siguientes prioridades de política educativa establecidos por la máxima autoridad de esta Cartera de Estado:

- Reapertura de escuelas cerradas (Dinamarca en Proceso de reapertura)
- Gestionar recursos para dar Mantenimiento a la infraestructura de las Instituciones Educativas que aún no han sido atendidas.
- Gestionar recursos educativos suficientes para cubrir las necesidades Institucionales a su debido tiempo.
- Impulsar a la comunidad educativa para estar preparados ante eventos adversos que se pueden suscitar en las Instituciones Educativas.
- Gestionar ante diferentes organismos, capacitaciones para reducir los riesgos a los que están expuestos nuestros estudiantes.
- Realizar visitas constantes en territorio para controlar la distribución de recursos educativos asignados a las Instituciones Educativas.
- Realizar visitas constantes en territorio para controlar que se cumplan las medidas de bioseguridad evitando contagios del COVID-19.

DESARROLLO DEL DOCUMENTO		
Nombre	Firma	Fecha
Jorge Aníbal Romero Sigcha DIRECTOR DISTRITAL 17D12 Pedro Vicente Maldonado – Puerto Quito – San Miguel de los Bancos –Educación		23-02-2022

6 ÍNDICE (ILUSTRACIONES, GRÁFICOS, TABLAS, ETC.)

ÍNDICE DE TABLAS

Tabla 1 - DISTRIBUCIÓN DE INSTITUCIONES DISTRITO 17D12	10
Tabla 2 - ESTUDIANTES BACHILLERES AÑO LECTIVO 2020-2021 REGIMEN COSTA (ORDINARIA, EXTRAORDINARIA)	10
Tabla 3 - ESTADÍSTICA DE ESTUDIANTES	10
Tabla 4 - REGISTRO LOS PICES DE INSTITUCIONES EDUCATIVAS FISCALES Y FISCOMISIONALES	10
Tabla 5 - RESUMEN DE PROCESOS DE APOYO SEGUIMIENTO Y REGULACIÓN. 11	
Tabla 6 - CASOS RELEVANES DEL DEPARTAMENTO DE CONSEJERIA ESTUDIANTIL - DECE	13
Tabla 7 - ARCHIVO MAESTRO DE LAS INSTITUCIONES EDUCATIVAS AMIE (FINALIZACIÓN 2020-2021) e (INICIO 2021-2022).....	19
Tabla 8 - PLANTILLA ÓPTIMA DOCENTE	20
Tabla 9 - ESTADÍSTICA DOCENTES DISTRITO 17D12	20
Tabla 10 - CONSTRUCCIÓN OFERTA EDUCATIVA.....	21
Tabla 11 - TRASLADOS DOCENTE 2021	21
Tabla 12 - INSTITUCIONES EDUCATIVAS EN PROCESO DE REAPERTURA ZONA 2.	18
Tabla 13 - PROCESOS DE UNIDAD DISTRITAL DE ADMINISTRACIÓN ESCOLAR 2021	21
Tabla 14 - PRESUPUESTO INTERVENIDO EN INFRAESTRURA	23
Tabla 15 - GESTIÓN DE RIESGOS.....	29
Tabla 16 - DISTRIBUCIÓN DE TEXTOS Y ALIMENTACIÓN ESCOLAR 2021	29
Tabla 17 - Nº DE INSTITUCIONES BENEFICIADAS DE PROCESOS REALIZADOS - ADMES.....	30
Tabla 18 - PROCESOS ATENDIDOS POR LA UNIDAD DE APOYO A LA INCLUSIÓN - UDAI.....	33
Tabla 19 - TRÁMITES ATENDIDOS POR ATENCIÓN CIUDADANA	34
Tabla 20 - USUARIOS ATENDIDOS MÓDULO DE ATENCIÓN CIUDADANA	35
Tabla 21 - Nº DE PROCESOS REALIZADOS BAJO LA MODALIDAD DE ÍNFIMA CUANTÍA	37
Tabla 22 - Nº DE PROCESOS REALIZADOS BAJO LA MODALIDAD DE SUBASTA INVERSA ELECTRÓNICA.....	37
Tabla 23 - Nº DE PROCESOS REALIZADOS BAJO LA MODALIDAD DE MENOR CUANTÍA OBRA.....	39
Tabla 24 - Nº DE PROCESOS REALIZADOS BAJO LA MODALIDAD DE LICITACIÓN DE SEGUROS	39

Tabla 25 - Nº DE PROCESOS REALIZADOS BAJO LA MODALIDAD DE CATÁLOGO ELECTRÓNICO	40
Tabla 26 - PRESUPUESTO EJECUTADO EN INSTITUCIONES EDUCATIVAS	40
Tabla 27 - EJECUCIÓN PRESUPUESTARIA - GRUPO 530000	42
Tabla 28 - EJECUCIÓN PRESUPUESTARIA - GRUPO DE GASTO 570000	43
Tabla 29 - RESÚMEN DE PRESUPUESTO GENERAL EJECUTADO 2021	44
Tabla 30 - CONVENIOS INTERINSTITUCIONALES	44
Tabla 31 - SUMARIOS ADMINISTRATIVOS	44
Tabla 32 - PROCESOS JUDICIALES	45
Tabla 33 - PROCESOS INTERNOS JURÍDICO	45
Tabla 34 -INGRESO DE PERSONAL DOCENTE	47
Tabla 35 - MOVIMIENTOS REALIZADOS EN EL SGD 2021	47
Tabla 36 - TRASLADO POR BIENESTAR SOCIAL	48
Tabla 37 - MATRIZ DE LOS DOCENTES QUE SALIERON DE LA DIRECCION DISTRITAL 17D12 POR SECTORIZACIÓN	48
Tabla 38 - MATRIZ DE INGRESO POR SECTORIZACIÓN Y JUCIO	49
Tabla 39 - CONCURSOS DE MÉRITO Y OPOSICIÓN DECE	49
Tabla 40 - Nº DE CONTRATOS OCASIONALES 2021	49
Tabla 41 - Nº DE ENCUESTADOS CLIMA LABORAL	50
Tabla 42 - Nº DE IMPEDIMENTOS LABORALES	51
Tabla 43 - Nº DE PERSONAL VULNERABLE 17D12	52
Tabla 44 - RECATEGORIZADOS AÑO 2020 Y 2021	53

ÍNDICE DE ILUSTRACIONES

Ilustración 1 -EVIDENCIAS DE PROCESOS REALIZADOS POR ADMES	30
Ilustración 2 - INSTITUCIONES EDUCATIVAS FISCALES CON INTERNET A NIVEL DISTRITAL	32
Ilustración 3 - ESTADÍSTICA UDAI	33
Ilustración 4 - RECURSO FOTOGRÁFICO UDAI	34
Ilustración 5 - RECURSO FOTOGRÁFICO - ATENCIÓN CIUDADANA	36
Ilustración 6 - TOTAL ENCUESTADOS CLIMA LABORAL	50