



TAREAS DIAGNÓSTICAS

SUBNIVEL DE EDUCACIÓN GENERAL BÁSICA SUPERIOR

HABILIDAD A

HABILIDAD B

Ministerio de Educación



República
del Ecuador

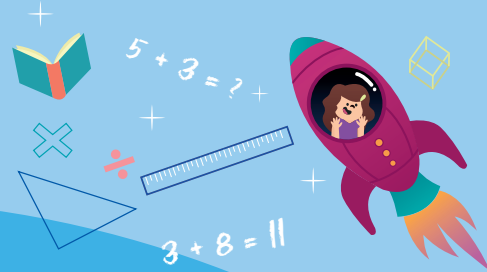

HABILIDAD A

HABILIDAD B

A. HABILIDAD DE RESOLUCIÓN DE PROBLEMAS

1. Selecciona la opción de respuesta correcta que corresponda al siguiente problema:

Los $\frac{3}{2}$ de un número equivalen a 54. ¿Cuál es el número?

- a) 18
- b) 36
- c) 81
- d) 162

2. Une con una línea la columna A con la B, según la opción correcta que corresponda.

- a) $0,4 \times 1,2 - 7,6 \times 2,3$
- b) $(6,5 + 41,2 + 3,3) \div 3$
- c) $45 \div 0,5 \times (-0,2) + 9,5$

- a) 17
- b) -8,5
- c) -17

3. Completa la siguiente tabla de equivalencias:

Porcentaje	Fracción	Decimal
	$\frac{15}{30}$	
75%		

4. Un vehículo viaja de Quito a Esmeraldas a una velocidad de 60 km/h y tarda 6 horas. Si aumenta la velocidad a 90 km/h. ¿Cuánto tardará en llegar a su destino?

- a) 2 horas
- b) 4 horas
- c) 6 horas
- d) 7 horas



B. HABILIDAD DE COMPRENSIÓN LECTORA

1. Determine el propósito comunicativo (informar o entretener) de los siguientes textos:



¿Qué propósito comunicativo cumple este texto?

(_____)

UN HOMBRE MUERE AL CAER A UN POZO

CÓRDOBA. Un hombre joven perdió la vida al caer en un pozo.

En un edificio en demolición del Barrio Nueva Córdoba un grupo de obreros de la construcción realizaba sus tareas habituales cuando Antonio Ferdo, un hombre de veintinueve años desapareció ante la vista de sus compañeros que nada pudieron hacer para socorrerlo.

Es común que quienes trabajan en demoliciones

encuentren, bajo las viejas casas del barrio mencionado, espacios subterráneos, ya sea pozos de agua, de aguas servidas, túneles y sótanos.

En este caso el espacio abierto era de tal profundidad que prácticamente tragó al infortunado obrero en cuyo rescate se trabaja sin esperanzas de encontrarlo con vida.

Tomado de: <https://n9.cl/2lz4g>

¿Qué propósito comunicativo cumple este texto?

(_____)

DESCUBRIENDO MIS APRENDIZAJES

T.D.S.2



2. Escoge y encierra la respuesta correcta con relación al mensaje de los textos anteriores:

PREGUNTA	TEXTO 1	TEXTO 2
A partir de lo leído, ¿cuál es la idea central del texto?	a) Los estudiantes no pueden coordinar otras actividades mientras están en clases virtuales. b) Las clases virtuales se pueden adaptar a cualquier circunstancia. c) Las clases virtuales permiten coordinar 2 actividades al mismo tiempo.	a) Dos obreros perdieron la vida al caer en un espacio de alta profundidad. b) Un joven de 21 perdió la vida en el edificio que se estaba demoliendo. c) Un joven de 29 años muere al caer en un pozo del barrio de Nueva Córdoba.

3. ¿Cuál de los dos textos menciona que es muy común las desapariciones de personas en espacios abiertos?

a) En el primero y el segundo texto
b) En el primer texto
c) En el segundo texto

4. ¿A qué actividad se le denomina “destrucción de una construcción”?

a) colisión
b) demolición
c) desalojo

Al realizar esta actividad, sentí:



A. Tranquilidad

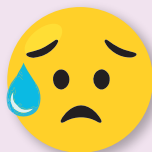

B. Nervios



C. Indiferencia



D. Miedo

Al finalizar esta actividad, ¿cómo la califico?



A. Muy fácil



B. Fácil



C. Difícil



D. Muy difícil