

# INFORME DE RENDICIÓN DE CUENTAS COORDINACIÓN ZONAL 4 DISTRITO 13D12 ROCAFUERTE-TOSAGUA ENERO-DICIEMBRE 2020

## INDICE DE CONTENIDOS

1. Introducción
2. Resumen
3. Fundamento Legal
4. Cobertura geográfica
5. Resultados alcanzados en la gestión 2019

### 5.1 Calidad

Para el desarrollo de este punto, se deben considerar los logros y avances que estén relacionados a los siguientes objetivos estratégicos institucionales:

- Incrementar la calidad del servicio educativo en todos los niveles y modalidades con enfoque intercultural y de inclusión.
- Incrementar la valoración de la profesión docente en la sociedad.
- Fortalecer el bachillerato con una visión de educación técnica para la vinculación en el mundo laboral y la educación superior.

### 5.2 Cobertura

Para el desarrollo de este punto, se deben considerar los logros y avances que estén relacionados al siguiente objetivo estratégico institucional:

- Incrementar la cobertura del servicio educativo en todos los niveles y modalidades, con enfoque intercultural, intercultural bilingüe y de inclusión.

### 5.3 Derechos

Para el desarrollo de este punto, se deben considerar los logros y avances que estén relacionados al siguiente objetivo estratégico institucional:

- Institucionalizar la corresponsabilidad y el compromiso de la sociedad en el proceso educativo.

### 5.4 Gestión

Para el desarrollo de este punto, se deben considerar los logros y avances que estén relacionados al siguiente objetivo estratégico institucional:

- Incrementar la eficiencia del modelo de gestión del Ministerio de Educación.



6. Acciones emprendidas para contribuir a la generación de la justicia y equidad social: diálogos, espacios de debate y reflexión, conversatorios, mecanismos para la inclusión de los grupos de atención prioritaria y enfoques de igualdad implementados, entre otros.
- 7.

## 1. Introducción

El Distrito Educativo 13D12 comprenden los Cantones de Rocafuerte y Tosagua presenta el Informe de Rendición de Cuentas del período 2018, en el que indican los principales logros alcanzados en beneficio de toda la Comunidad Educativa de los dos cantones que integran dicho Distrito.

A pesar de la emergencia sanitaria producida por la Pandemia del COVID-19, se ha buscado avanzar y cosechar logros en educación, en el año 2019, estos logros fueron satisfactorios, sin embargo, todavía hay conjunto de objetivos por realizar en el sistema educativo.

Los retos para el 2021, buscan mejorar el sistema virtual en los quehaceres educativos de la región, logrando igualdad en la conexión a internet y usar plataformas accesibles para la acción educativa superando toda forma de discriminación; además busca mejorar la participación de la sociedad en la acción educadora.

El Distrito 13D12 de Educación Rocafuerte-Tosagua se conformó con siete circuitos educativos de las cuales: tres pertenecen al cantón Rocafuerte, cuatro al cantón Tosagua, cada circuito educativo está representado con un Administrador Circuitual quien garantiza el correcto funcionamiento administrativo, financiero, técnico y pedagógico de dicho circuito educativo conformado por instituciones fiscales, fiscomisionales, y particulares, para brindar servicios a la comunidad de su territorio y asegurar la adecuada gestión de riesgo, el mantenimiento de la infraestructura, el equipamiento de las instituciones educativas que lo conforman mediante una gestión de eficiencia y eficacia.

## 2. Resumen

En respuesta a los desafíos del nuevo milenio el Ministerio de Educación diseñó el “Plan Decenal de Educación del Ecuador”. En este plan constan los objetivos, tanto cuantitativos, como cualitativos por cada año, busca ser un instrumento estratégico de gestión y una guía que da perspectiva a la educación para que, sin importar las autoridades ministeriales que se encuentren ejerciendo sus cargos, las políticas sean profundizadas.

El Nuevo Modelo de Gestión Educativa (NMGE) es un proyecto que inició su gestión en enero de 2010, y plantea la reestructuración del Ministerio de Educación para garantizar y asegurar el cumplimiento del derecho a la educación. Es decir, busca influir de manera directa sobre el acceso universal y con equidad a una educación de calidad y calidez, lo que implica ejecutar procesos de desconcentración desde la Planta Central hacia las zonas, distritos y circuitos, para fortalecer los servicios educativos y aproximarlos hacia la ciudadanía, atendiendo las realidades locales y culturales.



Debido a la emergencia sanitaria que vive el mundo, cambiaron las prioridades en atención presencial de los procesos en materia educativa y la población estudiantil, las programaciones y cronogramas del MINEDUC; presentaron variantes y el Modelo de Gestión se ajustó a las nuevas necesidades que surgido y tuvimos que establecer mediante las gestiones realizadas por todo el equipo de ésta Dirección Distrital, se pudiera contar con enlaces virtuales a través de diferentes plataformas y mediante fichas de aprendizajes continuar con la acción de la educación en los Cantones de Rocafuerte – Tosagua y así ver reflejado que con el esfuerzo y tesón de Autoridades Educativas, Políticas, Comunitarias, Servidores Públicos, Madres y Padres de Familia se mantuviera la Oferta Educativa evitando en gran porcentaje la deserción escolar.

### 3. Fundamento Legal

El Artículo 208 de la Constitución de la República del Ecuador, establece: **Artículo 208.**-Serán deberes y atribuciones del Consejo de Participación Ciudadana y Control Social, además de los previstos en la ley: ... 2.- Establecer mecanismos de rendición de cuentas de las instituciones y entidades del sector público, y coadyuvar procesos de veeduría ciudadana y control social.

Mediante Resolución No. **PLE-CPCCS-T-E-207-19-12-2018 SOCIAL TRANSITORIO** emitida por el Pleno del Consejo de Participación Ciudadana y Control Social, en el que **RESUELVE:**



**Artículo 1.-** Establecer el mecanismo de rendición de cuentas para los organismos y dependencias de las funciones Ejecutiva, Legislativa, Judicial, Electoral y de Transparencia y Control Social; los medios de comunicación; instituciones de educación superior, la Procuraduría General del Estado, la Corte Constitucional y otras instituciones creadas por la Constitución o la ley para el ejercicio de la potestad estatal y que manejen fondos públicos, conforme a las siguientes fases:

Fase1: Elaboración del informe de rendición de cuentas;

Fase 2: Deliberación pública y evaluación ciudadana del informe de rendición de cuentas; y,

Fase 3: Presentación del informe de rendición de cuentas al Consejo de Participación Ciudadana y Control Social.

## 4. Cobertura Geográfica

El Distrito 13D12 comprende los Cantones Rocafuerte – Tosagua; a continuación, se detallan los Circuitos Educativos que conforman el Distrito 13D12, en sus respectivas Parroquias y Cantones.

Circuito Educativo	Sostenimiento	Instituciones Educativas		Estudiantes	
		No.	Total	No.	Total
13D12C01_a	Fiscal	8	10	2228	3411
	Fiscomisional	2		1188	
13D12C01_b	Fiscal	12	14	5465	5848
	Particular	2		383	
13D12C02	Fiscal	9	9	1280	1280
13D12C03	Fiscal	13	17	3140	4465
	Fiscomisional	1		419	
	Particular	3		906	
13D12C04	Fiscal	17	17	4110	4110
13D12C05_a	Fiscal	3	3	695	695
13D12C05_b	Fiscal	6	6	733	733
<b>Totales</b>		<b>76</b>	<b>76</b>	<b>20547</b>	

Fuente: Dirección Distrital 13D12Rocafuerte-Tosagua

## Distrito Educativo TOSAGUA - ROCAFUERTE

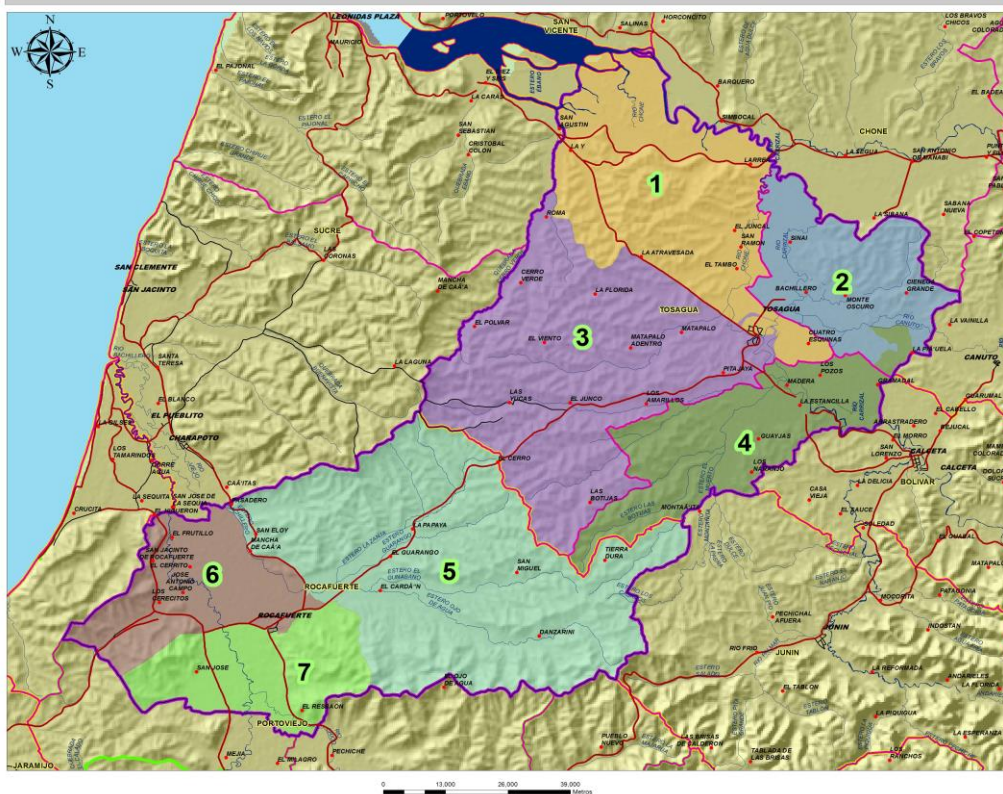

**Legenda**

- Poblados
- Ríos y Quebradas

**Vías**

Tipo de Vía:

- Vía Primaria
- Vía Secundaria

— Límite Parroquial  
— Límite Cantonal  
— Límite Distrito Educativo  
— Límite Circuitos Educativos

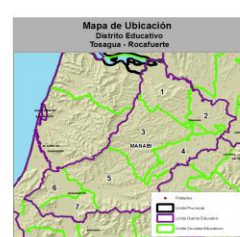

**Fuentes de Información:**  
 Instituto Geográfico Militar (IGM), Cartografía Base, 1:50 000, 2013  
 Instituto Nacional de Estadística y Censos (INEC), División Político-Administrativa, 1:25 000, 2012  
 Secretaría Nacional de Planificación y Desarrollo (SENPLADES), Distritos Administrativos, 1:250 000, 2011  
 Ministerio de Educación, Circuitos Educativos, 1:250 000, 2011

Fuente: Dirección Distrital 13D12Rocafuerte-Tosagua

# 5. Resultados alcanzados en la gestión 2020

## Unidad de Atención Ciudadana

La Unidad de Atención Ciudadana está comprometida a informar, orientar y asesorar a los actores del sistema educativo en cualquiera de los temas que requieran; recibir y tramitar las sugerencias y quejas; y realizar funciones de difusión de información.

Total, de procesos ingresados en la Unidad de Atención Ciudadana en el año 2020.

Fecha Inicio: 2018-01-01

Fecha Final: 2018-12-31

DISTRITO	TRAMITES INGRESADOS	RESUELTOS A TIEMPO	RESUELTOS ATRASO	PENDIENTES A TIEMPO	PENDIENTES ATRASO
ADMINISTRACION ESCOLAR	2	1	1	0	0
APOYO Y SEGUIMIENTO	532	530	2	0	0
ATENCION CIUDADANA	1152	1152	0	0	0
COORDINACION EDUCATIVA / APOYO Y SEGUIMIENTO	26	26	0	0	0
JUNTA DE RESOLUCION DE CONFLICTOS	10	9	0	1	0
PLANIFICACION	2	0	1	1	0
TALENTO HUMANO	399	399	0	0	0
<b>TOTAL</b>	<b>2123</b>	<b>2117</b>	<b>4</b>	<b>2</b>	<b>0</b>

FUENTE: Unidad Distrital de Atención Ciudadana

## UNIDAD DISTRITAL PLANIFICACION

### INSTITUCIONES EDUCATIVAS DEL DISTRITO 13D12 ROCAFUERTE-TOSAGUA

INSTITUCIONES FISCALES	68
INSTITUCIONES PARTICULARES	5
INSTITUCIONES FISCOMISIONALES	3
TOTAL, INSTITUCIONES DISTRITO 13D12	76

- De acuerdo a plantilla óptima de Docentes se han producido 25 reubicaciones, por necesidades, excesos, renunciaciones voluntarias, etc., entre los meses de enero a junio de 2020.
- La planta docente de la Dirección Distrital la comprende 897 docentes.
- Se efectivizó 1 reapertura de establecimiento educativo dentro del circuito 13D12C01\_a; y,
- Se dejó sin acción educativa a una oferta de educación extraordinaria por finalización de convenio interinstitucional entre MINEDUC Y FENCE dentro del Circuito 13D12C01\_b.
- Se han contactado a varias líderes de las Instituciones Educativas del Distrito 13D12 Rocafuerte - Tosagua para monitorear planificaciones y cumplimientos de las metas trazadas por el MINEDUC.
- Análisis de la carga horaria de los docentes de cada una de las Instituciones Educativas del Distrito.
- En lo referente al control de actualización de La Boleta AMIE, los 76 Establecimientos existentes han cumplido con el proceso de actualización de la estadística estudiantil correspondiente a la finalización del año lectivo 2020-2021.

MINISTERIO DE EDUCACIÓN

## DIVISIÓN DISTRITAL DE APOYO SEGUIMIENTO Y REGULACIÓN DE LA EDUCACIÓN – (D.A.S.R.E)

El MinEduc habilitó varios canales de consulta para mejorar el servicio de entrega de información a los educandos foscales, el caso del Distrito 13D12 “Rocafuerte – Tosagua” en el año 2020

Número de estudiantes registrados en las Sedes de Inscripción	
Total de estudiantes registrados al sistema fiscal	
Total	14511

**Fuente:** Unidad Distrital de Apoyo, Seguimiento y Regulación de la Educación 13D12Rocafuerte-Tosagua

En el proceso de las pruebas “Ser Bachiller” que se ejecutó en el mes de septiembre del 2020 la verificación del expediente académico de 22 instituciones educativas registro una población de 1484 estudiantes en tercer año de bachillerato, de los cuales el (1361 estudiantes) se encuentran aptos para rendir las pruebas. El restante corresponde a la población de 23 estudiantes de tercer año que desartaron del sistema de educación.

AMIE	INSTITUCIÓN EDUCATIVA	TOTAL DE ESTUDIANTES	RETIRADOS/ DESERTORES	TOTAL
13H03124	TREINTA DE SEPTIEMBRE	58	1	57
13H03144	ELOY OCTAVIO UGALDE SANTANA	19	3	16
13H03180	JOSE AQUILES VALENCIA DELGADO	92	1	91
13H03182	SAN FRANCISCO DE SALES	85	14	71
13H03181	JOSÉ LEONIDAS DELGADO	21	1	20
13H03170	GENERAL ELOY ALFARO	57	7	50
13H03179	FEDERICO GONZÁLEZ SUÁREZ	69	2	67
13H03183	SIMON BOLIVAR	58	3	55
13H03184	ROCAFUERTE MEDIO	267	4	263
13H05388	NICASIO ZAMBRANO GILER	10	0	10
13H03162	TRES CHARCOS	18	0	18
13H03591	DR. ARNALDO CALDERON COELLO	11	2	9
13H03603	MARIA LUISA ALDAZ ROMO	17	0	17
13H03633	PEDRO SCHUMACHER	66	3	63
13H03636	CARLOS JULIO AROSEMENA TOLA	191	33	158
13H03638	TOSAGUA	272	45	227
13H03631	JOSE VICENTE LUQUE	52	0	52
13H03641	BACHILLERO	44	1	43
13H03667	ANIBAL GONZALEZ ALAVA	25	2	23
13H05383	GABRIELA MERO QUIIJE	20	1	19
13H03625	ROSA EMERITA MACAY	19	0	19
13H03624	MARIA TERESA TERAN DE CASTRO	13	0	13
		1484	123	1361

**Fuente:** Unidad Distrital de Apoyo, Seguimiento y Regulación de la Educación 13D12Rocafuerte-Tosagua



**OFERTAS INTENSIVAS.-** En mayo de 2016 gracias a la campaña para la inserción al sistema educativo de jóvenes con un rezago escolar de 3 o más años, denominada “Garantía del derecho a la educación de jóvenes y adultos”.

**PRIMERA FASE TODOS ABC.2017/2018**

OFERTA	PERIODO	N° DOCENTES	N° CENTROS	Nº DE MATRICULADOS	Nº DE PROMOVIDOS
Alfabetización Fase I	Oct./2019, ago./2020	17	14	411	224

**Fuente:** Unidad Distrital de Apoyo, Seguimiento y Regulación de la Educación 13D12Rocafuerte-Tosagua

**CICLO COSTA 2017/2018**

OFERTA	PERIODO	N° DOCENTES	N° CENTROS	Nº DE MATRICULADOS	Nº DE PROMOVIDOS
Básica Intensiva (10mo)Ciclo costa	Nov/2019-mar/2020	2	2	80	78
Bachillerato Intensivo ciclo costa	Nov/2019-mar/2020	3	1	42	40

**Fuente:** Unidad Distrital de Apoyo, Seguimiento y Regulación de la Educación 13D12Rocafuerte-Tosagua

**SEGUNDA FASE TODOS ABC. 2018/2019**

OFERTA	PERIODO	N° DOCENTES	N° CENTROS	Nº DE MATRICULADOS	Nº DE PROMOVIDOS
Básica Intensiva 8-10 (11meses)	Abr/2019-mar/2020	8	2	351	123
Bachillerato Intensivo	Abr/2019-Ago/2020	5	2	203	147

**Fuente:** Unidad Distrital de Apoyo, Seguimiento y Regulación de la Educación 13D12Rocafuerte-Tosagua

**OFERTAS INTENSIVAS “TODOS ABC” FASE II**

OFERTA	PERIODO	N° MATRICULADOS	N° ASISTENTES	N° DOCENTES	N° CENTROS
Básica Intensiva	Abril/2019-Febrero/2020	186	147	7	3
Bachillerato Intensivo 2°	Octubre/2019-Febrero/2020	166	163	7	2

**Fuente:** Unidad Distrital de Apoyo, Seguimiento y Regulación de la Educación 13D12Rocafuerte-Tosagua

**OFERTAS INTENSIVAS “TODOS ABC” FASE III**





MINIST

OFERTA	PERIODO	N° MATRICULADOS	N° ASISTENTES	N° DOCENTES	N° CENTROS
Alfabetización	Noviembre/2019, Agosto/ 2020	45	32	2	2
Pos Alfabetización	Noviembre/2019 Marzo/2020 (4to y 5to EGB 10 meses).	415	179	6	6
Pos Alfabetización	Noviembre/2019 abril/2020 (7mo. EGB. 6 meses).	192	164	5	5
Básica Intensiva	Noviembre/2019 Septiembre/2020	155	117	5	3
Bachillerato Intensivo 1°	Octubre/2019– Febrero/2020	79	71	4	2
Tipo de intervención		# de Instituciones	Monto		
Mantenimiento Preventivo/Corriente		65	\$ 323.493,76		
Mantenimiento maquinarias y equipos		1	6.900,00		
Mantenimiento de Canchas		4	14.148,68		
Mantenimiento de Otras infraestructuras deportivas		11	94.967,92		
Monto total de mantenimiento		81	439.510,36		

**Fuente:** Unidad Distrital de Apoyo, Seguimiento y Regulación de la Educación 13D12Rocafuerte-Tosagua

## UNIDAD DISTRITAL ADMINISTRACION ESCOLAR

La asignación de recursos para las adecuaciones y mejoramientos de infraestructura de las Instituciones Educativas del Distrito 13D12 Rocafuerte – Tosagua, que se ejecutó durante el periodo 2018, en procesos de mantenimiento preventivos de infraestructura física dentro de los Planes cumpliendo las directrices de Prevención Violencia, Bidocentes y Bachillerato Técnico, por lo que se procedió a realizar las contrataciones para Mantenimiento de las Unidades Educativa:

**Fuente:** Unidad Distrital de Administración Escolar 13D12Rocafuerte-Tosagua

Para el último trimestre del año 2017, desde la Coordinación Zonal 4 del Ministerio de Educación se asignaron los recursos a la Dirección Distrital 13D12 Rocafuerte – Tosagua, para brindar los servicios de Mantenimiento Correctivo, Servicio de Limpieza y Servicio de Seguridad para las Nuevas Unidades Educativas e Instituciones Educativas Emblemáticas de los Cantones Rocafuerte y Tosagua.

Las 13 Instituciones Educativas que fueron instaladas dentro de la Dirección Distrital 13D12 Rocafuerte – Tosagua como Nueva Infraestructura Educativa de las cuales se cuenta con 4 Unidades Educativas Siglo XXI Mayor y 8 Unidades Educativas Siglo XXI Pluridocentes y 1 Unidad



MINISTERIO DE EDUCACIÓN

Educativa Provisional a las cuales se les dio el servicio de Guardianía y Seguridad durante el año 2018 con el siguiente monto ejecutado:  
MONTO EJECUTADO DE SEGURIDAD: \$ 550.221,40

Así mismo, las 13 Instituciones Educativas que fueron instaladas dentro de la Dirección Distrital 13D12 Rocafuerte – Tosagua como Nueva Infraestructura Educativa de las cuales se cuenta con 4 Unidades Educativas Siglo XXI Mayor y 8 Unidades Educativas Siglo XXI Pluridocentes y 1 Unidad Educativa Provisional, se les dio el servicio de Limpieza y Aseo durante el año 2018 con el siguiente monto ejecutado:  
MONTO EJECUTADO DE LIMPIEZA: \$ 82.621,83

Dentro del departamento de Infraestructura se realizaron visitas técnicas a cada una de las Instituciones Educativas, informes técnicos, presupuestos, elaboración de proyectos, elaboración de matrices y demás procesos que la Dirección Distrital y Coordinación Zonal 4 haya solicitado.

## Departamento de Gestión de Riesgos

### TOTAL, DE INTERVENCIÓN EN LA UNIDAD DE GESTIÓN DE RIESGOS

INTERVENCIÓN EN LA UNIDAD DE GESTIÓN DE RIESGOS	
Planes de Reducción de Riesgos Revisados y Aprobados.	76
Docentes Capacitados.	422
Alumnos Capacitados.	4287
Simulacros de Evacuación a la zona segura interna.	924

Fuente: Unidad Distrital de Administración Escolar 13D12Rocafuerte-Tosagua

## Departamento de Operaciones y Logística

### ASIGNACIÓN DE LOS RECURSOS EDUCATIVOS EN LO CONCERNIENTE A LOS MATERIALES, TEXTOS, UNIFORMES, ALIMENTACIÓN ESCOLAR, PUPITRES, ENTRE OTROS.

- **UNIFORMES ENTREGADOS:** Un total de 10.618 uniformes entregados, en años de inicial en la zona Urbana, rural, campamentos provisionales y años de educación básica en la zona rural, lo cual se estipula cubrir la misma demanda para el periodo 2018 – 2018, lo cuales se detallan:

UNIFORMES ESCOLARES ESTUDIANTES DE EDUCACIÓN INICIAL				
NÚMERO DE NIÑOS Y NIÑAS	TALLA 4	TALLA 6	TALLA 8	CANTÓN
1112	826	278	8	Rocafuerte
952	697	295	17	Tosagua

Fuente: Unidad Distrital de Administración Escolar 13D12Rocafuerte-Tosagua

UNIFORMES ESCOLARES ESTUDIANTES DE EDUCACIÓN GENERAL BÁSICA										
NRO DE NIÑOS Y NIÑAS	TALLA 4	TALLA 6	TALLA 8	TALLA 10	TALLA 12	TALLA 14	TALLA 16	TALLA 18	TALLA 20	CANTÓN
4445	298	659	758	883	984	618	185	60	0	Rocafuerte
4109	351	670	878	915	683	398	163	51	0	Tosagua

Fuente: Unidad Distrital de Administración Escolar 13D12Rocafuerte-Tosagua

**ALIMENTACIÓN Y DESAYUNO ESCOLAR:** Aproximadamente un total de 160.057 unidades de desayunos y colación escolar entregados las Unidades Educativas durante el periodo lectivo, las cuales se detallan a continuación:

ALIMENTACIÓN Y DESAYUNO ESCOLAR ESTUDIANTES DE EDUCACIÓN INICIAL							
NRO DE NIÑOS Y NIÑAS	GALLETAS DE ARROZ (2-3-4)	GALLETAS MULTICEREALES FUNDA E 30 GR EDUVI 1C3 (1-2)	BARRA DE CEREALES (1)	KALORI SABOR VINILLA FUNDA 1KG (1)	QUINU MIX FUNDA DE 480 GRAMOS (1-2-3)	LECHE CHOCOLATADA FORTIFICADA TETRAPAK 200 ML (2-3-4)	LECHE FORTIFICADA SABOR A VAINILLA TETRAPAK 200 ML (2-3-4)
1516			0	0			

Fuente: Unidad Distrital de Administración Escolar 13D12Rocafuerte-Tosagua

ALIMENTACIÓN Y DESAYUNO ESCOLAR ESTUDIANTES DE EDUCACIÓN GENERAL BÁSICA							
NRO DE NIÑOS Y NIÑAS	GALLETAS DE ARROZ (2-3-4)	GALLETAS MULTICEREALES FUNDA E 30 GR EDUVI 1C3 (1-2)	BARRA DE CEREALES (1)	KALORI SABOR VINILLA FUNDA 1KG (1)	QUINU MIX FUNDA DE 480 GRAMOS (1-2-3)	LECHE CHOCOLATADA FORTIFICADA TETRAPAK 200 ML (2-3-4)	LECHE FORTIFICADA SABOR A VAINILLA TETRAPAK 200 ML (2-3-4)
11785	0						0

Fuente: Unidad Distrital de Administración Escolar 13D12Rocafuerte-Tosagua



- Capacitación a docentes y directivos en rutas y protocolos de violencia del Programa Mas Unidos Más Protegidos.
- Atención de diferentes casos reportados por los DECES de estudiantes que presentan algún inconveniente.
- Receptar informes mensuales de los Analistas del Departamento de Consejería Estudiantil.
- Coordinación con los DECE la realización de Stan sobre prevención de violencia PROGRAMA MAS UNIDOS, MAS PROTEGIDOS.

- Asistencia a los diferentes talleres convocados por Planta Central Tanto en la ciudad de Quito como en Santo domingo sobre Círculos restaurativos, Recorrido participativo en la prevención del embarazo, Jornadas de prevención de embarazo.
- Asistencia a reuniones y trabajo coordinado con el Consejo de Protección de Derechos del cantón Tosagua y Rocafuerte.
- Trabajo coordinado con la red de apoyo interinstitucional en diferentes actividades tales como marchas de prevención de la violencia, casas abiertas sobre la prevención del embarazo
- Reuniones mensuales con la red de apoyo DECE para trabajar en círculos de estudio, y tratar diferentes situaciones suscitadas durante el mes.
- Socialización, de los Protocolos de actuación frente a casos de USO Y CONSUMO DE ALCOHOL, CIGARRILLO Y OTRAS DROGAS detectados en el sistema educativo, a funcionarios DECE, autoridades de las instituciones educativas.
- Socialización sobre Rutas y protocolos de embarazo al personal del DECE, las autoridades y docentes.
- Socialización sobre el programa Más conciencia menos violencia, al personal del DECE y autoridades de las instituciones educativas.
- Se realiza el trabajo en territorio con el seguimiento a los funcionarios DECE en las instituciones núcleos y enlazadas para el respectivo asesoramiento y verificación de casos reportado a nivel distrital, y tratados internamente en la IE a fin de que se cumpla con el debido proceso.
- Capacitación al personal DECE en prácticas restaurativas.
- Se realiza el trabajo en territorio con la atención a las instituciones educativas que no cuentan con funcionarios DECE, Brindando el apoyo en casos de vulneración de derechos de los NNA.
- Capacitación al personal DECE en prácticas restaurativas y reuniones restaurativas.

**FUENTE:** Departamento de consejería estudiantil

## UNIDAD DISTRITAL DE DISCAPACIDADES Y APOYO A LA INCLUSION (UDAI)

- Inscripciones continuas al sistema de educación regular de niños-as y adolescentes con discapacidad.



- Evaluaciones psicopedagógicas a estudiantes con NEE asociadas o no a una discapacidad en las IE del Distrito.
- Capacitación a docentes de IE sobre adaptaciones curriculares.
- Socialización lineamientos Docentes de Apoyo
- Coordinación con redes de apoyo interinstitucionales en caso de vulneración de derechos de personas con discapacidad.
- Socialización de Instructivo evaluaciones Ser Bachiller.
- Validación de información para pruebas INEVAL de estudiantes con NEE
- Cumplimiento de todo el Proceso Ser BAHILLER- Pruebas Alternativas.
- Trabajo en territorio en Unidades Educativas por evaluaciones y/o Monitoreo
- Coordinación de actividades por la celebración del día de las personas con discapacidad.

**Capacitación a docentes de Instituciones Educativas sobre planificación diaria y adaptaciones curriculares.**

**Fuente:** Unidad Distrital de Discapacidades y Apoyo a la Inclusión



**POBLACIÓN ATENDIDA POR UDAI 13D12 AÑO LECTIVO 2019/2020**

TOSAGUA								
DISCAPACIDADES							NEE	
INTELLECTUAL	MENTAL	FÍSICO MOTRIZ	AUDITIVO	VISUAL	AUTISMO	TOTAL DISCAPACIDAD	NECESIDADES ESPECÍFICAS DEL APRENDIZAJE	TOTAL TOSAGUA
16	0	19	2	3	1	41	95	136
ROCAFUERTE								
DISCAPACIDADES							NEE	
INTELLECTUAL	MENTAL	FÍSICO MOTRIZ	AUDITIVO	VISUAL	AUTISMO	TOTAL DISCAPACIDAD	NECESIDADES ESPECÍFICAS DEL APRENDIZAJE	TOTAL ROCAFUERTE
12	1	9	1	5	1	29	116	145
GRAN TOTAL ROCAFUERTE/TOSAGUA								
28	1	28	3	8	2	70	211	281

**Fuente:** Unidad Distrital de Discapacidades y apoyo a la inclusión

POBLACIÓN CON NEE EVALUADO POR UDAI DISTRITO 13D12 ROCAFUERTE/TOSAGUA PERIODO 2018/2019		
DISCAPACIDADES	FRECUENCIA	%
INTELLECTUAL	28	10
PSICOLÓGICA MENTAL	1	0
FÍSICA MOTRÍZ	28	10



MINISTERIO DE

<b>AUDITIVA</b>	3	1
<b>VISUAL</b>	8	3
<b>AUTISMO</b>	2	1
<b>NEE NO ASOCIADAS</b>	211	75
<b>TOTAL</b>	<b>281</b>	<b>100</b>

Fuente: Unidad Distrital de Discapacidades y apoyo a la inclusión

#### ESTUDIANTES INSCRITOS Y EVALUADOS DURANTE PROCESO DE INSCRIPCIÓN

DISTRITO	INSCRIPCIÓN CONTINUA ESTUDIANTES INSCRITOS/EVALUADOS		TOTAL
	EDUCACIÓN ORDINARIA	DERIVADO EDUCACIÓN ESPECIALIZADA	
13D12	7	1	8

Fuente: Unidad Distrital de Discapacidades y apoyo a la inclusión



#### ESTUDIANTES EVALUADOS POR: REMISIÓN DE DOCENTES O PADRES DE FAMILIA DURANTE EL 2018

DISTRITO	TOTAL NÚMERO ESTUDIANTES EVALUADOS	REPORTADOS POR:		
		DOCENTES	PADRES DE FAMILIA	VISITAS A IE POR PARTE DE LA UDAI
<b>13D12</b>	<b>281</b>	<b>281</b>	<b>0</b>	<b>281</b>

Fuente: Unidad Distrital de Discapacidades y apoyo a la inclusión

### UNIDAD DISTRITAL DE ASESORÍA JURÍDICA

La Dirección Distrital 13D12, dentro del periodo comprendido de Enero – diciembre de 2020, ha conocido y resuelto de manera oportuna el 1.09% de las causas ingresadas, cumpliendo así con las disposiciones de la Ley Orgánica de Educación Intercultural y su Reglamento General, en concordancia con la Ley Orgánica de Servicio Público y su Reglamento General. A continuación, se detallan las estadísticas de las causas conocidas por la Junta de Resolución de Conflictos:

MINISTERIO DE EDUCACIÓN

**CAUSAS RESUELTAS – AÑO 2018**

PERÍODO	NO. DE RESOLUCIONES
01 DE ENERO A 31 ENERO DE 2020	0
01 DE FEBRERO A 28 FEBRERO DE 2020	0
01 DE MARZO A 31 DE MARZO DE 2020	0
01 DE ABRIL A 30 DE ABRIL DE 2020	0
01 DE MAYO A 31 DE MAYO DE 2020	0
01 DE JUNIO A 30 DE JUNIO DE 2020	0
01 DE JULIO A 31 DE JULIO DE 2020	3
01 DE AGOSTO A 31 DE AGOSTO DE 2020	0
01 DE SEPTIEMBRE A 30 DE SEPTIEMBRE DE 2020	0
01 DE OCTUBRE A 31 DE OCTUBRE DE 2020	1
01 DE NOVIEMBRE A 30 DE NOVIEMBRE DE 2020	0
01 DE DICIEMBRE A 31 DE DICIEMBRE DE 2020	0
<b>CAUSAS RESUELTAS DESDE EL 01 DE ENERO A 31 DE DICIEMBRE DE 2020</b>	<b>4</b>
<b>PORCENTAJE DE CAUSAS RESUELTAS</b>	<b>1.09%</b>



ACTIVIDADES REALIZADAS	INDICADOR
gestión docente v 2.0 kruger	Movimientos solicitados: licencias, acciones de ingreso, reubicación, re categorización; elaborados al 100%.
reformas web	Cumplidas al 100%
<b>MINISTERIO DE EDUCACION</b> procesos de sumarios administrativos	0 procesos iniciados, resueltos en el año 2020.
Jubilaciones voluntarias de personal de código de trabajo, en los meses: marzo y abril/2018. Jubilaciones voluntarias de personal de loei, en los meses: septiembre y octubre/2018.	Procesos concluidos en su totalidad, sin novedad.
permisos y licencias	72 acciones de licencias elaboradas.
proceso de qsm6	Las etapas del proceso de QSM6 se cumplieron a cabalidad según las disposiciones y directrices emitidas, actualmente se encuentra en su etapa final.
visita a i.e. para actualización datos de docentes	6
elaboración de matrices cuando lo solicitan	Se cumple al 100% con la información solicitada.
contestación en quipux	Cumplido 98%
jubilación patronal	Proceso cumplido según las directrices emitidas.
sectorización docente	Pendiente de ejecutar el proceso de traspaso de puesto y partida en febrero/2019 de conformidad a resolución emitida por el Nivel Central del MINEDUC.
re categorización	Proceso ejecutado de conformidad al cronograma establecido.
sistema siith	Se ingresó la información del personal que consta en el Distributivo de este Distrito en un 85%.
reclasificación salarial al personal Losep	Se cumplió con lo dispuesto para el proceso de reclasificación salarial, constando 13 funcionarios administrativos vinculados bajo la modalidad LOSEP en el listado remitido, en su primera fase.

**FUENTE:** Unidad Distrital de Asesoría de jurídica.

## UNIDAD DISTRITAL DE TALENTO HUMANO

La unidad Distrital de Talento Humano del Distrito 13D12 Rocafuerte-Tosagua, durante el año 2018, cumplió con varias actividades dispuestas por el Ministerio de Educación.

**FUENTE:** Unidad Distrital de Talento Humano



## UNIDAD DISTRITAL ADMINISTRATIVA FINANCIERA

### VALORES RECAUDADOS DURANTE EL AÑO 2020 POR CONCEPTO DE ARRIENDO DE BARES ESCOLARES DE LA INSTITUCIONES EDUCATIVAS DEL DISTRITO 13D12 ROCAFUERTE-TOSAGUA.

ARRIENDO DE BARES ESCOLARES DE 23 I.E. \$ 26,616.19

Depositados en su totalidad en la Cuenta Corriente N.- 2100067719 del Banco del Pichincha

### GESTIÓN REALIZADA POR EL DEPARTAMENTO ADMINISTRATIVO Y DE COMPRAS PÚBLICAS DE LA DIRECCIÓN DISTRITAL 13D04 DURANTE EL AÑO 2018.

En la Dirección Distrital 13D12 – Rocafuerte – Tosagua – Educación, la Unidad de Administración Financiera conformadas por Financiero, Administrativo y compras públicas; detallarán sus respectivas actividades en el año fiscal 2020.

Los gastos son destinados para adquirir bienes y servicios, necesarios para el desarrollo de las actividades operacionales de administración y transferir recursos sin contraprestación.

DESCRIPCIÓN	CODIFICADO	COMPROMETIDO	DEVENGADO	EJECUTADO %
Apoyo administrativo para el normal funcionamiento Institucional	329,147.65	329,147.65	329,147.65	100
Provisión de recursos necesarios para la normal operación Institucional	129,910.50	19,804.84	35,591.94	97.52
Jubilación Docentes Administración Central	1,940,805.00	1,940,805.00	1,940,805.00	100
Jubilación Código de Trabajo Administración Central	48,051.00	48,051.00	48,051.00	100
Incorporación de talento humano para Educación inicial	580,565.28	580,565.28	580,565.28	100
Provisión De Recursos Necesarios Para la Normal Operación De las Instituciones de Educación Inicial	32,914.38	32,805.98	32,805.98	99.67
Incorporación De Talento Humano Para Educación General Básica	10,146,948.67	10,146,948.67	10,146,948.67	100
Administrar Y Proveer Bienes Y Servicios Administración Central	134,246.79	132,690.70	132,690.70	98.84
Provisión De Recursos Necesarios Para El Normal Operación De Las Instituciones De Educación General Básica	137,243.92	137,219.09	137,219.09	100
Incorporación De Talento Humano Para Bachillerato	2,691,291,.31	2,691,291,.31	2,691,291,.31	100
Provisión De Recursos Necesarios Para El Normal Operación De Las Instituciones De Bachillerato	106,257.31	106,197.90	106,197.90	99.94



Administrar Y Garantizar La Gestión Del Talento Humano	31,629.51	31,629.51	31,629.51	100
Administración De Tecnologías De La Información Y Comunicación Administración Central	15,439.93	15,439.93	15,439.93	100
Fortalecimiento De Programas De Coordinación Escolar Bachillerato Internacional	6,429.76	6,428.27	6,428.27	99.98
Educación de personas con Escolaridad Inconclusa educación para adultos.	136,933.70	136,933.70	136,933.70	100
Educación para adultos	133,570.89	133,570.89	133,570.89	100
Bachillerato Educación para Adultos	50,023.49	50,023.49	50,023.49	100
Mejoramiento de Calidad Pedagógica-Calidad Educativa	1,108.38	1,108.38	1,108.38	100
Apoyo Seguimiento Y Regulación de Educación Calidad Educativa	12,548.29	12,548.29	12,548.29	100
Administración y Gestión para entrega de uniformes Calidad Ejecutiva	351,357.71	351,357.71	351,357.71	100
Operaciones Y Logística entrega De Alimentos Y Uniformes Escolares Calidad Educativa	4,937.60	4,937.60	4,937.60	100
<b>TOTAL :</b>	17,993,164.66	17,991,393.35	17,991,393.35	99.99

Fuente: Ministerio de Finanzas ESIGEF

## PROCESOS DE COMPRAS PÚBLICAS

❖ Realizados de acuerdo a su naturaleza: Procedimientos Dinámicos, Régimen Común, Procedimientos sometidos a Régimen Especial y Procedimientos Especiales:

❖ Procedimientos Dinámicos: Catálogo Electrónico.

❖ Procesos de Régimen Común: Ínfimas Cuantías y Cotización.

❖ Procedimientos sometidos a Régimen Especial: Contrataciones entre Entidades Públicas o sus Subsidiarias.

❖ Procedimientos Especiales: Arrendamiento de Bienes Muebles e Inmuebles.

PROCESO	CANTIDAD	MONTO	DESCRIPCIÓN
<b>Catálogo Electrónico</b>	92	USD 694.044,11	Adquisición de materiales de oficina; Adquisición de materiales de aseo; Adquisición de uniformes escolares; Contratación del Servicio de Seguridad y Vigilancia para las Unidades Educativas; Contratación del Servicio de Limpieza para las Unidades Educativas.



<b>Ínfimas Cuantías</b>	34	USD 179.388,79	Instalación, mantenimiento y reparación de computadoras de escritorio e impresoras; Compra de insumos, bienes, materiales y suministros para la construcción; Adquisición de materiales de oficina; Mantenimiento de acceso vehicular y peatonal; Instalación, mantenimiento y reparación de aires acondicionados; Reparación y mantenimiento del vehículo; Servicio de transporte para la distribución de textos y uniformes escolares para las unidades educativas; Adquisición de materiales de aseo; Adquisición de accesorios de maquinarias, equipos y otros; Mantenimiento correctivo en la infraestructura física eléctrica; Mantenimiento correctivo en las instalaciones sanitarias; Adquisición de libros y colecciones; Mantenimiento y reparación del cableado eléctrico y estructurado de las oficinas; entre otros.
<b>Cotización</b>	2	USD 287.276,05	Mantenimiento en la infraestructura física de unidades educativas pertenecientes al Distrito 13D12 Rocafuerte – Tosagua.
<b>Contrataciones entre Entidades Públicas o sus Subsidiarias</b>	1	USD 1.339,29	Servicio de correspondencia local, nacional e internacional para el traslado de las evaluaciones de los estudiantes de la Unidad Educativa Tosagua AMIE 13h03638 que oferta bachillerato internacional así como de la Dirección Distrital 13d12 Rocafuerte.
<b>Arrendamiento de Bienes Muebles e Inmuebles</b>	1	USD 244,80	Procedimiento especial para la regularización del arrendamiento del área de terreno perteneciente a la Dirección Distrital 13D12 Rocafuerte – Tosagua del Ministerio de Educación, ubicado en el cantón Rocafuerte, Sitio La Recta.

FUENTE: Unidad Distrital administrativo-Financiero

## CONCLUSIONES

Vista las actividades de las diferentes unidades administrativas comprendidas durante el periodo de enero hasta diciembre de 2018; se concluye:

- Que el Distrito 13D12 comprende los Cantones Rocafuerte – Tosagua; compuesto por 7 Circuitos.
- Que las instituciones educativas que conforman el distrito 13d12 son 68 fiscales, 3 fiscomisionales y 5 particulares.
- Que en el proceso de las pruebas “Ser Bachiller” que se ejecutó en el mes de septiembre del 2020, resultaron que 934 estudiantes se encuentran aptos para rendir las pruebas.



- Que el proyecto ABC, se encuentra ofertando las fases de alfabetización, postalfabetización, básica y bachillerato intensivo; atendiendo a una población estudiantil de aproximadamente de 922 personas comprendida entre los 2 cantones Rocafuerte-Tosagua con un total de 30 docentes.
- Que Las 13 Instituciones Educativas fueron instaladas dentro de la Dirección Distrital 13D12 Rocafuerte – Tosagua como Nueva Infraestructura Educativa de las cuales se cuenta con 4 Unidades Educativas Siglo XXI Mayor; 8 Unidades Educativas Siglo XXI Pluridocentes y 1 Unidad Educativa Provisional a las cuales se les dio el servicio de Guardianía y Seguridad durante el año 2020, una de ellas sufrió in conato de incendio, el cual sigue en investigación
- La Unidad de Asesoría jurídica, dentro del periodo comprendido de enero – diciembre de 2020, ha conocido y resuelto de manera oportuna el 1.09 % lo que representa el 100% de las causas ingresadas, cumpliendo así con las disposiciones de la Ley Orgánica de Educación Intercultural y su Reglamento General, en concordancia con la Ley Orgánica de Servicio Público y su Reglamento General
- El uso eficiente del presupuesto del Ministerio de Educación asignado en el 2020, contribuye al cumplimiento de la política Educativa con un porcentaje de ejecución del 99.99% se cumple con los objetivos propuestos

## DESAFIOS

- Que la planta docente de la dirección distrital para el año 2021 sea de nombramiento definitivo a través de concursos de méritos y oposición.
- Que se reapertura los concursos de méritos y oposición para nominar las autoridades de los establecimientos educativos fiscales.
- Que para este año 2021, se incremente la contratación del personal DECE, para las instituciones educativas, para que puedan seguir atendiendo los casos de vulneración de derechos.
- Potencializar el centro de educación inicial “CRUZ ALCIVAR MARQUINEZ” situado en el Cantón Rocafuerte por ser el único centro que oferta este nivel.
- Promover políticas para capacitar a los docentes de todos los niveles en la enseñanza aprendizaje para mejorar el rendimiento académico de los estudiantes

Atentamente. -



MINISTERIO DE EDUCACIÓN



Ing. Kerly Johanna Intriago Meza  
**DIRECTORA DISTRITAL 13D12.-Educación**

Elaborado. Lcdo. Blasco Bernardi Zambrano.  
**Analista Distrital de Planificación.**

