

**Informe de
Rendición de Cuentas
Coordinación Zonal de Educación,
Zona 3
Enero – diciembre 2019**

Versión Preliminar

Documento para conocimiento de la ciudadanía y generación de aportes para la gestión

Latacunga.

Víctor Olivo Pallo.

Director Distrital 05D01 Latacunga-Educación

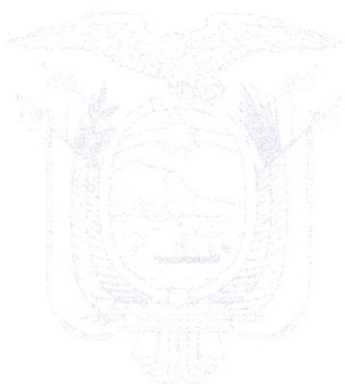

2

Contenido

1. Introducción	4
2. Resumen	5
3. Fundamento Legal	6
4. Cobertura geográfica	7
5. Resultados alcanzados en la gestión 2019	9
5.1. Ejes.....	
5.1.1 Calidad Pedagógica	
5.1.2 Aprendizaje a lo largo de la vida.....	
5.1.3 Equidad e Inclusión.....	
5.1.4 Gestión.....	
6. Acciones emprendidas.....	36
7. Resultados.....	38
8. Conclusiones.....	40
9. Desafíos para la Gestión 2019	41

1. Introducción.

La Ley Orgánica de Participación Ciudadana establece que, la rendición de cuentas como un elemento inherente a la democracia representativa, permite una participación activa y constante de los ciudadanos en la limitación del poder, esto permite al gobierno conservar su legitimidad mediante la confianza y la participación ciudadana. Es importante precisar que el fin de esta herramienta no es impedir el uso de la discrecionalidad ni acabar con el poder, sino hacer responsables a los portadores de éste, ante quienes se ven afectados por sus decisiones, de esta forma, la rendición de cuentas es un elemento sustancial para la construcción de una democracia con mayor calidad que al mismo tiempo mejore el desempeño gubernamental.

Este proceso está determinado como un derecho ciudadano y habilita a los ciudadanos y ciudadanas a que soliciten una vez al año la rendición de cuentas a instituciones públicas y privadas que presten servicios públicos o manejen recursos públicos, siempre que dicho proceso no esté contemplado en la Constitución y las leyes.

4

2. Resumen.

La Dirección Distrital 05D01 - Latacunga - Educación, cuenta con 120 Instituciones Educativas repartidos en los 12 circuitos dentro del cantón Latacunga, atendiendo a 56.858 estudiantes en los diferentes niveles educativos, desde Educación Inicial Subnivel 2, Educación General Básica, Bachillerato General Unificado en Ciencias, Bachillerato General Unificado Técnico y Bachillerato Internacional.

El Distrito de Educación, al 31 de diciembre del 2019 en su Plan Operativo Anual (POA) registra un presupuesto codificado de USD \$ 1'473.568,94 y ha devengado un monto USD de \$ 1.447.949,87 logrando un porcentaje de ejecución 98.26 %. De la misma manera se evidencia que existe un saldo disponible de USD \$ 25.104,38 es decir, el 1.74 % del total codificado.

De manera conjunta, se trabajó en beneficio de la Comunidad Educativa, para lo cual, en el año 2019, contó con un presupuesto asignado de \$ 162.356,75 mismos que fueron utilizados eficientemente en la intervención de 42 establecimientos educativos, tanto de educación escolarizada como no escolarizada, con una planta de 2.124 docentes en instituciones de sostenimiento fiscal y fiscomisional.

Tabla Nº 1 Presupuesto de Gasto Corriente por Grupo de Gasto

GRUPO	DESCRIPCIÓN GRUPO	CODIFICADO	DEVENGADO	% DE EJE.
51	Remuneraciones	33'903.116,85	33'898.914,14	99.99%
53	Servicios	1'473.568,94	1'447.949,30	98.26%
71	Remuneraciones	7'313.466,05	7'307.975,13	99.93%
Total General		42'690.151,84	42'654.838,57	99.92%

Fuente: Cédula de Gastos Ministerio de Finanzas

3. Fundamento Legal.

Artículo 95, establece que: Las ciudadanas y ciudadanos, en forma individual y colectiva participarán de manera protagónica en la toma de decisiones, planificación y gestión de los asuntos públicos y en el control popular de las instituciones del Estado y la sociedad y de sus representantes, en un proceso permanente de construcción del poder ciudadano. El artículo 204 Determina: "El pueblo es el mandante y primer fiscalizado" del poder público, en ejercicio de sus derechos de participación". **Constitución de la República del Ecuador.**

El artículo 88, determina a la rendición de cuentas como derecho ciudadano y establece: Las ciudadanas y ciudadanos en forma individual y colectiva, comunas, comunidades, pueblos y nacionalidades indígenas, pueblos afro ecuatoriano y montubio, y demás formas lícitas de organización, podrán solicitar una vez al año la rendición de cuentas a las instituciones públicas o privadas que presten servicios públicos, manejen recursos públicos o desarrollen actividades de interés público, así como a los medios de comunicación social, siempre que tal rendición de cuentas no esté contemplada mediante otro procedimiento en la Constitución y las leyes. Artículo 89, determina: Se concibe la rendición de cuentas como un proceso sistemático, deliberado, interactivo y universal, que involucra a

autoridades, funcionarias y funcionarios o sus representantes legales, según sea el caso, que estén obligadas a informar y someter a evaluación de la ciudadanía por las acciones u omisiones en el ejercicio de su gestión y en la administración de los recursos públicos. **Ley Orgánica de Participación Ciudadana.**

Artículo 94, a señala que: Corresponde al Consejo de Participación Ciudadana y Control Social de conformidad con la Ley; establecer y coordinar los mecanismos, instrumentos y procedimientos para la rendición de cuentas de las instituciones y entidades del sector público, y de las personas jurídicas del sector privado que presten servicios públicos, desarrollen actividades de interés público o manejen recursos públicos y de los medios de comunicación social. Artículo 95, señala: “La rendición de cuentas se realizará una vez al año y al final de la gestión, teniendo en consideración las solicitudes que realice la ciudadanía, de manera individual o colectiva, de acuerdo con la Constitución y la ley”. **Ley Orgánica de Participación Ciudadana.**

6

4. Cobertura Geográfica.

La ciudad de Latacunga, es la capital de la provincia de Cotopaxi y cabecera cantonal del cantón homónimo, se encuentra en la sierra centro del país, en las estribaciones de la cordillera de los Andes en el Ecuador, cerca del volcán Cotopaxi en la hoya de Patate. Se encuentra a 2.750 metros sobre el nivel del mar y tiene una temperatura promedio de 12 grados. Con 5 Parroquias urbanas: Eloy Alfaro, Ignacio Flores, Juan Montalvo, La Matriz, San Buenaventura. Y 10 Parroquias rurales: Aláquez, Belisario Quevedo, Guaytacama, Joseguango Bajo, Mulaló, 11 de Noviembre, Poaló, San Juan de Pastocalle, Tanicuchi, Toacaso. Latacunga, está ubicada en el centro del Ecuador a 89 km de Quito y a 335 km de Guayaquil, es el punto de enlace entre la Costa, Andes y Amazonía. La gestión Distrital contempla 12 circuitos conformados por 79 instituciones fiscales, 5 instituciones fiscomisionales y 33 instituciones particulares.

Tabla N° 2: Cobertura de la Dirección Distrital 05D01 - Latacunga – Educación

Nombre de Cobertura	Datos Numéricos
Población – Cantón	202.878 habitantes
Parroquias	5 urbanas y 10 rurales
Circuitos	12
Población Estudiantil	56.858
Establecimientos Educativos	120

Fuente: División Distrital de Planificación

Ilustración 1: Mapa de la Dirección Distrital 05D01 - Latacunga - Educación

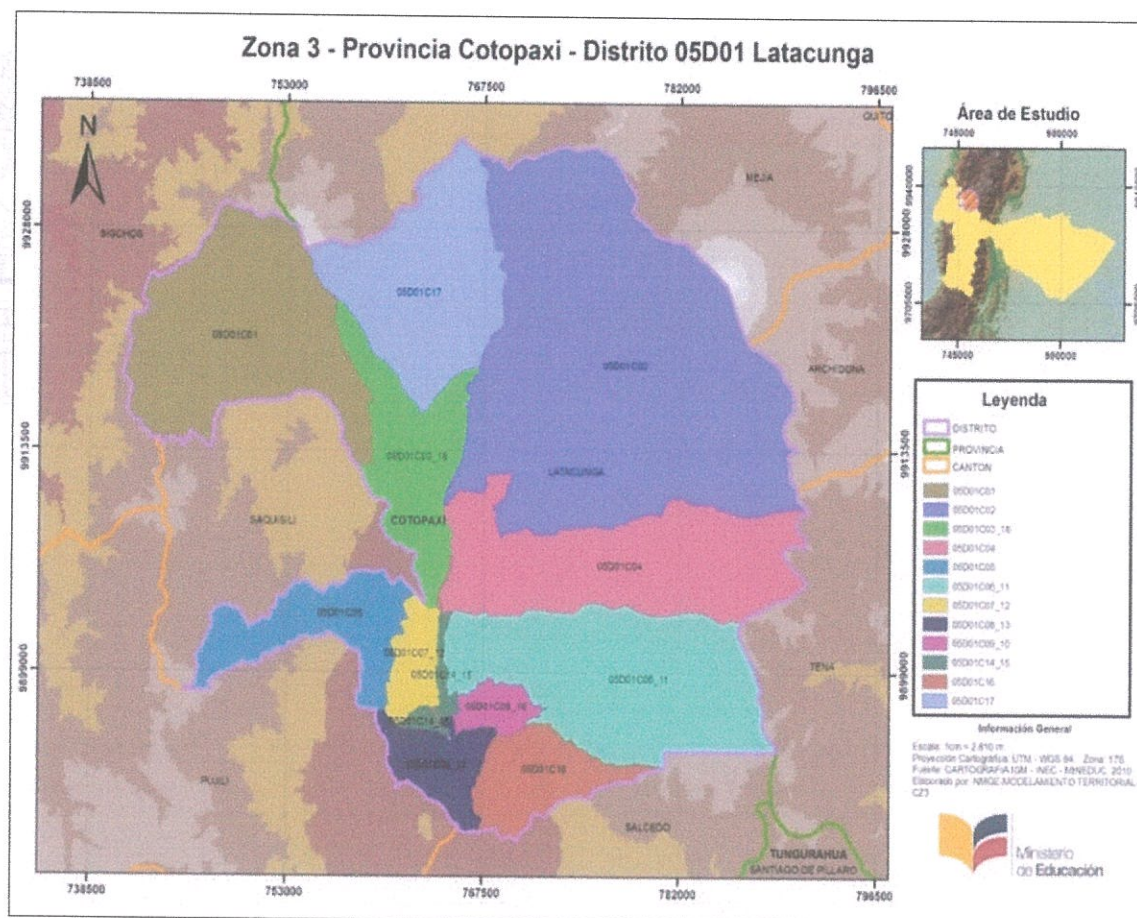

Fuente: División Distrital de Planificación

Tabla N° 3: Circuitos Educativos de la Dirección Distrital 05D01 - Latacunga - Educación

Nº	Circuito Educativo	Unidad Administrativa Circuital	Nº de Instituciones
1	05D01C01	Toacaso	7
2	05D01C02	Mulaló	4
3	05D01C03_18	Guaytacama – Tanicuchi	8
4	05D01C04	Aláquez - Joseguango Bajo	3
5	05D01C05	Once de noviembre – Poaló	14
6	05D01C06_11	San Buenaventura - Juan Montalvo	10
7	05D01C07_12	Eloy Alfaro (San Felipe)	8
8	05D01C08_13	Eloy Alfaro - Ignacio Flores (Parque Flores)	8
9	05D01C09_10	Ignacio Flores - Juan Montalvo (San Sebastián)	14
10	05D01C14_15	La Matriz	32
11	05D01C16	Belisario Quevedo (Guanailin)	4
12	05D01C17	San Juan De Pastocalle	8
Total			120

Fuente: División Distrital de Planificación

5. Resultados Alcanzados en la Gestión 2019.

Para la valoración de los resultados alcanzados en la gestión del año fiscal 2019, se consideró un reporte de los procesos atendidos por cada unidad distrital, los cuales permitieron visualizar los requerimientos atendidos conforme lo establece el Sistema de Gestión de Calidad.

5.1 Calidad.

La Dirección Distrital 05D01 - Latacunga - Educación, realizó su gestión en el año 2019, en cuanto a la calidad del servicio educativo en todos los niveles y modalidades con un enfoque intercultural y de inclusión, con una visión de educación técnica para la vinculación en el mundo laboral y la educación superior, e incrementar la valoración de la profesión docente en la sociedad.

5.1.1 Ser Bachiller.

El Proceso de Prueba "SER BACHILLER" en las Instituciones Educativas, de régimen sierra del año 2019, a través de esta Dirección Distrital 05D01 - Latacunga - Educación, realizó el acompañamiento en los procesos de inscripciones, aplicación de factores asociados y evaluación de los estudiantes de tercer año de Bachillerato General Unificado, obteniendo los siguientes resultados:

Tabla N° 4: Resultados "Ser Bachiller" Año 2019

Nº	Sostenimiento	Población Escolar
1	Fiscal	3077
2	Fiscomisional	334
3	Particular	902
Total		4313

Fuente: División Distrital de Apoyo, Seguimiento y Regulación de la Educación (ASRE)

5.1.2 Proceso de Titulación.

En la Dirección Distrital 05D01 Latacunga, se llevó a cabo el proceso de titulación en 54 instituciones educativas de régimen Sierra en el año 2019 a continuación, se detalla el número de estudiantes que han culminado sus estudios de bachillerato y han completado los requisitos para la obtención de los títulos de bachiller así como las pruebas exigidas por el Ministerio de Educación.

Tabla N° 5: Número de Estudiantes Titulados del Año 2019

Nro.	Circuito	Nro. De Instituciones Educativas	Estudiantes Titulados
1	05D01C01	2	4313
2	05D01C02	2	
3	05D01C03_18	4	
4	05D01C04	3	
5	05D01C05	3	
6	05D01C06_11	4	
7	05D01C07_12	5	
8	05D01C08_13	3	
9	05D01C09_10	9	
10	05D01C14_15	15	
11	05D01C16	2	
12	05D01C17	2	
Total		54	4313

Fuente: División Distrital de Apoyo, Seguimiento y Regulación de la Educación (ASRE)

10

5.1.3 Bachillerato Técnico Productivo.

Hemos garantizado el acceso a una educación con calidad, en cuanto a la oferta de Bachillerato Técnico Productivo, en sus diferentes figuras profesionales, en cumplimiento del Acuerdo Ministerial Nro. MINEDUC-ME-2016-00082-A de fecha 31 de agosto de 2016, en base a esto se titularon un total de 45 estudiantes pertenecientes a la Unidad Educativa "Simón Rodríguez".

Tabla N° 6: Cobertura de Jóvenes de Edades de 15-17 Años de Bachillerato Técnico Productivo

N°	Provincia	Distrito	Unidades Educativas	Especialidad	Estudiantes
1	Cotopaxi	05D01 Latacunga	Unidad Educativa "Simón Rodríguez"	Producción agropecuaria, industrialización de productos alimenticios	45
Total					45

Fuente: División Distrital de Apoyo, Seguimiento y Regulación de la Educación (ASRE)

5.1.4 Acompañamiento Pedagógico, Formación, Profesionalización y Capacitación Docente.

En la Dirección Distrital 05D01 - Latacunga - Educación, al momento el programa de Acompañamiento Pedagógico, Formación, Profesionalización y Capacitación Docente tiene una cobertura de 5 planteles educativos, 90 docentes de primero y segundo año de Educación General Básica, por medio de su implementación se ha beneficiado a 3000 niños y niñas, el programa cuenta con 4 docentes en Formación de Mentores y 1 Asesores Educativos.

5.1.5 Redes Educativas.

Con la conformación de Redes de Apoyo Pedagógico, se coordina actividades académicas para el mejoramiento de la calidad de educación de manera eficiente, oportuna y pertinente a las necesidades del aprendizaje dentro del ámbito territorial.

Con la propuesta de la Redes de Apoyo Pedagógico propendemos a mejorar la calidad Educativas mediante la articulación de los establecimientos educativos del Distrito Latacunga en función de criterios geográficos.

Con la ejecución de la Red de Aprendizaje proyectamos que la Dirección Distrital 05D01 – Latacunga – Educación, se ha logrado que los participantes compartieran información y colaboren para crear conocimiento, enriqueciendo la experiencia de aprendizaje en cualquier ámbito del contexto educativo, facilitando su diseño en red, adecuando que la educación y la formación, sea una institución de competencia con docentes, de excelente comunicación, actualizados en innovaciones pedagógicas, es por esto que se implementó en 11 circuitos, 73 instituciones educativas, con 246 docentes, beneficiando a un total de 6.127 estudiantes; siendo 2.590 de inicial y 3.537 de preparatoria.

5.1.6 Redes de Bibliotecas.

En la Dirección Distrital 05D01 - Latacunga - Educación, en el año lectivo 2017 – 2019, se implementó el proyecto “La Biblioteca se toma la Plaza”, con el fin de fomentar la lectura en la comunidad educativa de cada sector, en 8 instituciones educativas, 8 fiscales del cantón Latacunga, con la participación de 16.278 estudiantes y 384 docentes; para este proceso se contó con la colaboración de 8 bibliotecarios que prestaban sus servicios en varias instituciones educativas.

5.1.7 Estándares Educativos.

Se realizó la socialización sobre Rutas y Protocolos ante situaciones de violencia a 1253 docentes, 12555 estudiantes y 4646 padres de familia de las instituciones Educativas de la Dirección Distrital 05D01 - Latacunga - Educación, así también se ejecutó el programa Educando en familia Módulo Comunicación en familias de Riesgos Psicosociales, con una cobertura de 19946 estudiantes, 15630 padres de familia y 880 docentes tutores de 65 instituciones educativas del Distrito 05D01 Latacunga-educación.

5.1.8 Formación Desarrollo Profesional y Valoración Docente.

La Dirección Distrital 05D01 - Latacunga - Educación, cuenta con 2124 docentes de nombramiento definitivo, 1626 docentes nombramiento provisional y 195 contratos por servicios ocasionales 303, para instituciones educativas fiscales, fiscomisionales y la contratación de 46 docentes para el Proyecto Educación Básica de Jóvenes y Adultos EBJA (escolaridad inconclusa), esto como resultado del proceso de profesionalización docente, mismo que se continúa trabajando con el fin de incrementar la calidad educativa.

Así mismo, fundamentados en el principio de transparencia se llevaron a cabo diversos procesos tales como:

- Quiero Ser Maestro 6 (QSM6), mismo que se encuentra en vigencia.

- Proceso final, clases demostrativas e ingreso de “Autocenso - 2019”.
- Se realizaron contrataciones en referencia de la base de datos de Docentes Elegibles.

5.2 Cobertura.

La Dirección Distrital 05D01 - Latacunga - Educación, mantiene una cobertura de educación para alumnos en edad escolarizada, distribuida en 120 establecimientos educativos, atendiendo a 56858 estudiantes en los diferentes niveles educativos, conformados por 79 instituciones fiscales, 5 instituciones fiscomisionales y 36 instituciones particulares.

5.2.1 Estudiantes Matriculados.

Para el año lectivo 2019 – 2020, se obtuvo un total de 56858 estudiantes que fueron matriculados en el régimen sierra, de los cuales en el nivel de Inicial Subnivel 2 existen 3189 alumnos, en Educación General Básica (EGB) existen 38829 estudiantes, Bachillerato en Ciencias cuenta con 7774 educandos, Bachillerato Técnico cuenta con 5360 estudiantes, Bachillerato Internacional cuenta con 160, Proyecto Educación Básica de Jóvenes y Adultos (EBJA) cuenta con 1823 y para educación Especializada cuenta con 70, obteniéndose el 100% de estudiantes matriculados.

- En educación regular la cobertura de oferta educativa comprende los niveles de Educación Inicial Subnivel 2, Educación General Básica, Bachillerato General Unificado, Bachillerato Técnico y Bachillerato Internacional.
- En educación inconclusa la cobertura de oferta educativa comprende los niveles de Educación General Básica, Bachillerato General Unificado y Bachillerato Técnico.
- En Educación Intercultural Bilingüe la cobertura de oferta educativa va desde Educación Inicial hasta Bachillerato General Unificado y Técnico conforme a las realidades y necesidades de las comunidades en sectores rurales.

- La inclusión en educación para personas con capacidades diferentes también está cubierta con oferta educativa especializada, en un ambiente adecuado y con personal específico que aporte para el desarrollo de habilidades especiales.

Tabla N° 7: Número de Estudiantes Matriculados para el Año Lectivo 2019 - 2020

Alumnos Matriculados Año Lectivo 2019 – 2020	Total
Inicial	3189
Educación General Básica	38829
Bachillerato General Unificado en Ciencias	7774
Bachillerato General Unificado Técnico	5360
Bachillerato Internacional	160
Proyecto Educación Básica de Jóvenes y Adultos (EBJA)	1546
Educación Extraordinaria (Especializada)	70
Total	56928

Fuente: División Distrital de Apoyo, Seguimiento y Regulación de la Educación (ASRE)

5.2.2 Servicio de Atención Familiar para la Primera Infancia (SAFPI).

En año 2019 se implementa el programa “Servicio de Atención Familiar para la Primera Infancia – SAFPI”, el cual se establece para un trabajo directo con las familias de niñas y niños que no asisten a los centros educativos y, mediante diversas estrategias educativas, fortalece sus capacidades para cumplir de mejor forma sus responsabilidades frente al desarrollo integral. También dinamiza la acción comunitaria y las estrategias intersectoriales en función de alcanzar impactos educativos sostenibles y participativos. Se realiza el programa SAFPI a través de la Subsecretaría de Educación Especializada e Inclusiva y la Dirección nacional de educación Inicial y Básica, comprometido en garantizar una educación de calidad fundamentándose en el derecho a la educación desde el Subnivel II de Educación Inicial alineado a la Misión ternura, con la oferta educativa “Servicio de atención Familiar para la Primera Infancia SAFPI, con el apoyo de 8 docentes que orientan actividades educativas a las familias, sensibilizando el rol primordial en el desarrollo integral de 295 niños y niñas de 3 y 4 años en vinculación con la comunidad de las parroquias de Latacunga; Eloy Alfaro, Ignacio flores, Juan Montalvo, Poaló, Guaytacama, Saquisilí, San buenaventura, Tanicuchi, Toacaso, Mulaló, Aláquez, Belisario Quevedo.

5.2.3 Infraestructura y Recursos Educativos.

La Dirección Distrital 05D01 - Latacunga - Educación, de la provincia de Cotopaxi, en el período enero a diciembre del año 2019 realizó mantenimiento preventivo, correctivo y servicio de bares escolares a 12 instituciones educativas, beneficiando a 16.793 estudiantes, con un monto total de inversión de \$ 84.596,56 cubriendo las necesidades prioritarias de las mismas como son repotenciación de pisos, cubiertas, baterías sanitarias, canchas deportivas entre otros, resaltando la intervención en establecimientos unidocentes, bidocentes y pluridocentes.

Tabla N° 8: Inversión Mantenimiento en Instituciones Interculturales Enero - diciembre 2019

Provincia	Distrito	Instituciones Educativas	Estudiantes Beneficiarios	Monto De Inversión
Cotopaxi	05D01 Latacunga	UE RAMÓN PÁEZ	642	84.596,56
Cotopaxi	05D01 Latacunga	UE ANA PÁEZ	2213	
Cotopaxi	05D01 Latacunga	EGB LUIS FERNANDO VIVERO	336	
Cotopaxi	05D01 Latacunga	EGB ISIDRO AYORA	2003	
Cotopaxi	05D01 Latacunga	UE JOSÉ MARÍA VELASCO IBARRA	1429	
Cotopaxi	05D01 Latacunga	UE DR. TRAJANO NARANJO I.	950	
Cotopaxi	05D01 Latacunga	UE VICTORÍA VASCONEZ CUVI-SIMÓN BOLÍVAR-ELVIRA ORTEGA	4280	
Cotopaxi	05D01 Latacunga	UE SIMÓN RODRÍGUEZ	387	
Cotopaxi	05D01 Latacunga	UE PATRIA NRO. 13	1104	
Cotopaxi	05D01 Latacunga	UE CORONEL GERMÁNICO RIVADENEIRA	197	
Cotopaxi	05D01 Latacunga	UE JORGE ICAZA	881	
Cotopaxi	05D01 Latacunga	UR RAMÓN BARBA NARANJO	2371	
Cotopaxi	05D01 Latacunga	UE CÉSAR VIERA	386	
Cotopaxi	05D01 Latacunga	UE JUAN MANUEL LASSO	535	
Cotopaxi	05D01 Latacunga	UE GRAL MARCO AURELIO SUBIA-BATALLA DE PANUPALI	1815	

Fuente: División Distrital de Administración Escolar

La Educación Intercultural Bilingüe, que durante años ha sido relegada, pasó a formar parte integral de las acciones emprendidas, con el fin de potenciar las actividades desarrolladas

por las instituciones Interculturales Bilingües para el presente período fiscal, se planificó la intervención en la infraestructura de 2 Instituciones Educativas Interculturales Bilingües por un monto total de \$ 13.411,85

Tabla N° 9: Intervención Instituciones Interculturales Bilingües e Interculturales – 2019.

Provincia	Distrito	Instituciones Educativas	Estudiantes Beneficiarios	Monto De Inversión
Cotopaxi	05D01 Latacunga	Unidad Educativa Comunitaria Intercultural Bilingüe Kawsaypa Yachay Pueblo de Maca	93	13,411,85
Cotopaxi	05D01 Latacunga	Centro Educativo Comunitario Intercultural Bilingüe José Cruz Changoluisa	8	

Fuente: División Distrital de Administración Escolar

RESUMEN DE RECURSOS FISCALES

Tabla N° 10 Mantenimiento Correctivo Bares Escolares-2019

Nº	Instituciones Educativas	Estudiantes Beneficiarios
1	UE RAMÓN PÁEZ	5323.04
2	UE ANA PÁEZ	17340.17
3	EGB LUIS FERNANDO VIVERO	3243.32
4	EGB ISIDRO AYORA	6505.01
5	UE JOSÉ MARÍA VELASCO IBARRA	12496.46
6	UE DR. TRAJANO NARANJO I.	11905.29
7	UE VICTORÍA VASCONEZ CUVI-SIMÓN BOLÍVAR-ELVIRA ORTEGA	9803.24
8	UE SIMÓN RODRÍGUEZ	12385.01
9	UE PATRIA NRO. 13	2081.33
10	UE CORONEL GERMÁNICO RIVADENEIRA	3311.87
11	UE JORGE ICAZA	1421.10
12	UR RAMÓN BARBA NARANJO	8932.31
13	UE CÉSAR VIERA-MARCO AURELIO SUBIA	25539.26
14	UE INTERCULTURAL BILINGÜE KAWSAYPA YACHAY PUEBLO DE MACA-MILINPUNKU	25539.26
TOTAL		94748.15

Fuente: División Distrital de Administración Escolar

Tabla N° 11 INSTITUCIONES EDUCATIVAS QUE RECIBIERÓN EL SERVICIO DE LIMPIEZA DE BATERIAS SANITARIAS-2019

Nº	NÓMINA INSTITUCIONES EDUCATIVAS QUE RECIBIERÓN EL SERVICIO DE LIMPIEZA DE BATERIAS SANITARIAS	VALOR TOTAL
1	UE SAN JOSÉ DE GUAYTACAMA	73249,34
2	UE ANA PÁEZ	
3	UE TOACASO	
4	UE ONCE DE NOVIEMBRE	
5	UE JUAN ABEL ECHEVERRÍA	
6	UE JOSÉ MARÍA VELASCO IBARRA	
7	CEI MARÍA MONTESORI	
8	UE ESPECIALIZADA COTOPAXI	
9	UE VICENTE LEÓN	
10	UE RAMÓN BARBA NARANJO	
11	UE VICTORIA VASCONEZ CUVI-SIMÓN BOLÍVAR-ELVIRA ORTEGA	
12	UE CÉSAR VIERA	
13	UE PRIMERO DE ABRIL	
14	UE LUIS FERNANDO RUÍZ	

Fuente: División Distrital de Administración Escolar

Tabla N° 12: Reemplazo de vidrios

Institución Educativa	Valor
UE Ramón Barba Naranjo	\$ 6.307,84

Fuente: División Distrital de Administración Escolar

Tabla N° 13 Mobiliario entregado

Nº	Cantidad	Instituciones educativas	Valor
1	98	UE Luis Fernando Ruíz	6152,05
2	30	UE Crnel Germánico Rivadeneira	1883,28
3	90	UE Ramón Barba Naranjo	5432,11
4	160	UE Patria N° 13	10044,16
5	80	UE Fae N° 5	5022,08
Total			\$ 28533,68

Fuente: División Distrital de Administración Escolar

Tabla N° 14: MATERIALES DE CONSTRUCCIÓN

CANT.	TIPO DE MATERIAL	Valor Total
8928	Bloques hormigón	3699,75
	Varilla. Cemento, cerámica	27440,00
	TOTAL	31139,75

Fuente: División Distrital de Administración Escolar

5.2.4 Recursos Educativos.

En lo que respecta a recursos educativos (textos y uniformes escolares), la Dirección Distrital 05D01 - Latacunga - Educación, adquirió un total de 18.403 kits de Uniformes Escolares Interculturales e Interculturales Bilingües, con un monto de inversión de \$ 535.633,67 se entregaron 51.586 kits de textos escolares.

El Ministerio de Educación realiza la entrega gratuita de uniformes a instituciones educativas Interculturales, fomentando el modelo de inclusión económica, a través de nexos con el sector artesanal de la confección, el detalle de los kits entregados se describe a continuación:

Tabla N° 15: Entrega de Uniformes Interculturales Año 2019

Provincia	Distrito	Kits Interculturales	Inversión
Cotopaxi	05D01 Latacunga	18.403	535.633.67
Total		18.403	535.633.67

Fuente: División Distrital de Administración Escolar

De la misma forma se realiza la entrega gratuita de uniformes a instituciones educativas Interculturales Bilingües, beneficiando a 871 estudiantes según el siguiente detalle:

Tabla N° 16: Entrega de Uniformes Interculturales Bilingües Año 2019

Provincia	Distrito	Kits Interculturales Bilingües	Inversión
Cotopaxi	05D01 Latacunga	447	10.025.60
Total		447	10.025.60

Fuente: División Distrital de Administración Escolar

A fin de garantizar una educación de calidad y eliminar las barreras de acceso a la educación, el Ministerio de Educación entregó textos escolares a niñas, niños y jóvenes de instituciones educativas públicas y fiscomisionales.

Se entregaron textos para estudiantes desde el nivel de Educación General Básica y Bachillerato General Unificado, de acuerdo con el siguiente detalle:

Tabla N° 17: Entrega de Textos Escolares año 2019

Provincia	Distrito	Cantidad de Beneficiarios
Cotopaxi	05D01 Latacunga	51586
Total		51586

Fuente: División Distrital de Administración Escolar

Se realizó mantenimiento preventivo, correctivo y servicio de bares escolares a 3 instituciones educativas, beneficiando a 16.793 estudiantes, con un monto total de inversión de \$ 25.539.26 cubriendo las necesidades prioritarias de las mismas como son repotenciación de pisos, cubiertas, baterías sanitarias, canchas deportivas entre otros, resaltando la intervención en establecimientos unidocentes, bidocentes y pluridocentes.

Tabla N° 18: RESUMEN DE ENTREGA DE CANECAS DE PINTURA

N°	INSTITUCIONES EDUCATIVAS	CANTIDADES	VALOR UNITARIO	VALOR TOTAL
1	EGB Loja	3	58,2	174,60
2	EGB Manuela Iturralde	3	58,2	174,60
3	UE Once de Noviembre	7	58,2	407,53
4	EGB Luis Alberto Albán Villamarín	2	58,2	116,40
5	EGB Primero de Mayo	1	58,2	58,20
6	EGB Numa Pompilio Llona	4	58,2	232,80
7	UE Simón Rodríguez	7	58,2	407,40
8	UE Gonzalo Albán Rumazo	8	58,2	465,60
9	UE Juan León Mera	5	58,2	291,00
10	UE Leonidas Plaza Gutiérrez	3	58,2	174,60
11	UE Poaló García Moreno	10	58,2	582,00
12	EGB Reino de Quito	3	58,2	174,60
13	UE Atanasio Viteri Karolys	3	58,2	174,60
14	EGB Rafael Cajío Enriquez	4	58,2	232,80
15	UE Marco Aurelio Subia-Batalla de Panupali	11	58,2	640,20
16	EGB Mario Maldonado	3	58,2	174,60
17	EGB Rafael Silva Tapia	3	58,2	174,60
18	EGB Patronato Municipal de Amparo Social	5	58,2	291,00
19	UE Luis Fernando Ruíz	5	58,2	291,00
20	UE Coronel Héctor Espinosa	5	58,2	291,00
21	UE Especializada Cotopaxi	5	58,2	291,00
22	UE Quito	5	58,2	291,00
23	UE César Viera	10	58,2	582,00
	TOTAL	115		6.693,13

Fuente: División Distrital de Administración Escolar

Tabla N°19: RESUMEN ENTREGA DE MATERIALES DE CONSTRUCCIÓN

INSTITUCIÓN EDUCATIVA	DESCRIPCIÓN DE MATERIAL DE CONSTRUCCIÓN	CANT.	VALOR UNITARIO	VALOR TOTAL
UE VICTORIA VÁSCONEZ CUVI-SIMÓN BOLÍVAR.ELVIRA ORTEGA	Varrilla corrugada 12mm x 10 m	300	9,22	2766,03
	Varrilla corrugada 10mm x 10 m	400	6,55	2620,04
	Ceramica de piso color beige de 40 x 40 cm antideslizante	200	6,10	1220,02
	Cemento tipo portland 50 kg	100	6,60	660,05
	Mortero adhesivo para cerámica 25 kg	150	3,25	487,51
			Sub total	7753,65
			IVA	930,44
			TOTAL	\$ 8.684,09

Fuente: División Distrital de Administración Escolar

Tabla N° 20: RESUMEN ENTREGA DE MATERIALES DE CONSTRUCCIÓN

INSTITUCIÓN EDUCATIVA	DESCRIPCIÓN DE MATERIAL DE CONSTRUCCIÓN	CANT.	VALOR UNITARIO	VALOR TOTAL
UE VICTORIA VICENTE LEÓN	Varrilla corrugada 12mm x 10 m	300	9,22	2766,03
	Varrilla corrugada 10mm x 10 m	400	6,55	2620,04
	Ceramica de piso color beige de 40 x 40 cm antideslizante	200	6,10	1220,02
	Cemento tipo portland 50 kg	125	6,60	825,06
	Mortero adhesivo para cerámica 25 kg	150	3,25	487,51
			Sub total	7018,66
			IVA	950,24
			TOTAL	8868,90

Fuente: División Distrital de Administración Escolar

Tabla N° 21: RESUMEN ENTREGA DE MATERIALES DE CONSTRUCCIÓN

INSTITUCIÓN EDUCATIVA	DESCRIPCIÓN DE MATERIAL DE CONSTRUCCIÓN	CANT.	VALOR UNITARIO	VALOR TOTAL
UE LUIS FERNANDO RUIZ	Varrilla corrugada 12mm x 10 m	350	9,22	3227,03
	Varrilla corrugada 10mm x 10 m	400	6,55	2620,04
	Ceramica de piso color beige de 40 x 40 cm antideslizante	250	6,1	1525,02
	Cemento tipo portland 50 kg	125	6,6	825,06
	Mortero adhesivo para cerámica 25 kg	194	3,25	630,52
Sub total				8827,67
IVA				1059,32
TOTAL				9886,99

Fuente: División Distrital de Administración Escolar

5.2.5 Cobertura Internet o Agenda Digital.

Durante el año 2019 se realizó un total de 18 visitas a las Instituciones Educativas, en las que se ejecutó actividades como: soporte técnico de redes, servicio de Internet, sistemas de biométrico, mantenimiento preventivo y correctivo de equipos de cómputo, funcionamiento adecuado de aplicativos y visitas de verificación.

En el año 2019 se gestionó la adquisición de suministros tecnológicos para la infraestructura y equipo informático de la Dirección Distrital 05D01 - Latacunga - Educación y sus circuitos por un monto de 7.049,00 dólares de acuerdo con el siguiente detalle:

Tabla N° 222: Adquisición de Suministros Tecnológicos para la Dirección Distrital 05D01 - Latacunga – Educación

Nº	Detalle	Presupuesto
1	Memoria RAM (10)	504
2	Disco duro sólido (5 unidades)	498,4
3	Tarjetas de red (5 unidades)	259,8
4	Fuentes de poder (5 unidades)	251,2
5	Conectores RJ11 (300 unidades)	84,65
6	Switnc (10 unidades)	996,8
7	Router (6 unidades)	
8	Reguladores de voltaje (30 unidades)	900,48
9	Rollo de cable uto	297,12
10	Teclado ergonómico y mouse	2.284,80
Total		7.049,00

Fuente: División Distrital de Tecnologías de Información y Comunicación (TICS)

23

5.2.6 Proceso de Proyección, Inscripción y Asignación de Cupos.

Durante el proceso que fue llevado a cabo por el Nivel Central – Ministerio de Educación, referente al proceso de cupos sierra 2019 – 2019, la Dirección Distrital 05D01 - Latacunga – Educación, realizó la proyección de estudiantes en función de los datos estadísticos de años anteriores en concordancia a la capacidad instalada de cada una de las instituciones educativas; dicha capacidad fue determinada mediante un análisis por el área técnica correspondiente, de esta manera se pudo obtener los cupos disponibles que se ofertaron a los estudiantes nuevos (inscritos) en el sistema fiscal, según el siguiente detalle:

Tabla N° 23: Proyección de Oferta Educativa Año 2019

Circuitos	Aforo	Estudiantes	Cupos Disponibles
05D01C01	3396	2530	866
05D01C02	1926	1300	626
05D01C03_18	8007	6245	1762
05D01C04	2025	1368	657
05D01C05	2321	969	1352
05D01C06_11	5165	3564	1601
05D01C07_12	12838	6587	6251
05D01C08_13	4892	3863	1029
05D01C09_10	7817	6273	1544
05D01C14_15	13040	11276	1764
05D01C16	1903	847	1056
05D01C17	3111	1680	1431
Total	66441	46502	19939

Fuente: División Distrital de Planificación

5.3 Equidad e Inclusión.

La Dirección Distrital 05D01 - Latacunga - Educación, se comprometió con la sociedad en general para trabajar en conjunto en beneficio de los niños, niñas y adolescentes, de esta manera los organismos de Asesoría del Distrito dieron asesoramiento a las diversas Direcciones y demás Unidades, en aspectos legales y jurídicos, contribuyendo a la consecución de los objetivos estratégicos institucionales.

Se capacitó a 673 docentes, 18 profesionales psico-pedagogos, 64 profesionales UDAI, 17 padres de familia, 14 profesionales DECE, 12 Rectores, líderes, directores, Administradores Circuitales y funcionarios de la Dirección Distrital, referente al Plan Nacional de Convivencia Armónica y Cultura de Paz. (Prevención de violencia, drogas y cuidado de medio ambiente),

además se aplica el programa educando en familia – Módulo Sexualidad, Acoso Escolar

y Rendimiento Académico”, en 21 instituciones educativas de la Dirección Distrital 05D01 - Latacunga - Educación.

5.3.1 Sumarios Administrativos Sobre Casos de Connotación Sexual.

El Estado tiene como deber garantizar el efectivo goce de los derechos constitucionales fundamentales de la ciudadanía, enfatizando a los grupos de atención prioritaria. En este contexto, el Ministerio de Educación, en conformidad con lo que establece la Ley Orgánica de Educación Intercultural (LOEI), tiene la responsabilidad de garantizar el desarrollo holístico e integral de niños, niñas y adolescentes, fortaleciendo el respeto, la equidad de género, la justicia, la solidaridad y la paz.

Dentro de los derechos constitucionales se encuentra el derecho a vivir una vida libre de violencia, y las instituciones estatales encargadas de velar por el cumplimiento de este derecho deben garantizar la seguridad y la salud pública. Para ello, las normas, estructuras y prácticas de intervención y prestación de servicios deben realizarse de forma oportuna, eficiente y articulada.

A continuación, se detallan los Sumarios Administrativos, tramitados por la Dirección Distrital 05D01 Latacunga:

Tabla N° 24: Presuntos Delitos Sexuales

Sumarios Administrativos	Resueltos	Admitido	Apelación
5	2	2	1

Fuente: División Distrital de Asesoría Jurídica

Cabe mencionar que, de estos sumarios administrativos a docentes por presuntos Delitos Sexuales, 1 está con recurso de apelación, 2 fueron resueltos y 2 admitidos que se encuentran en proceso, en la fase de investigaciones, mediante el cual se podrá determinar la resolución del proceso.

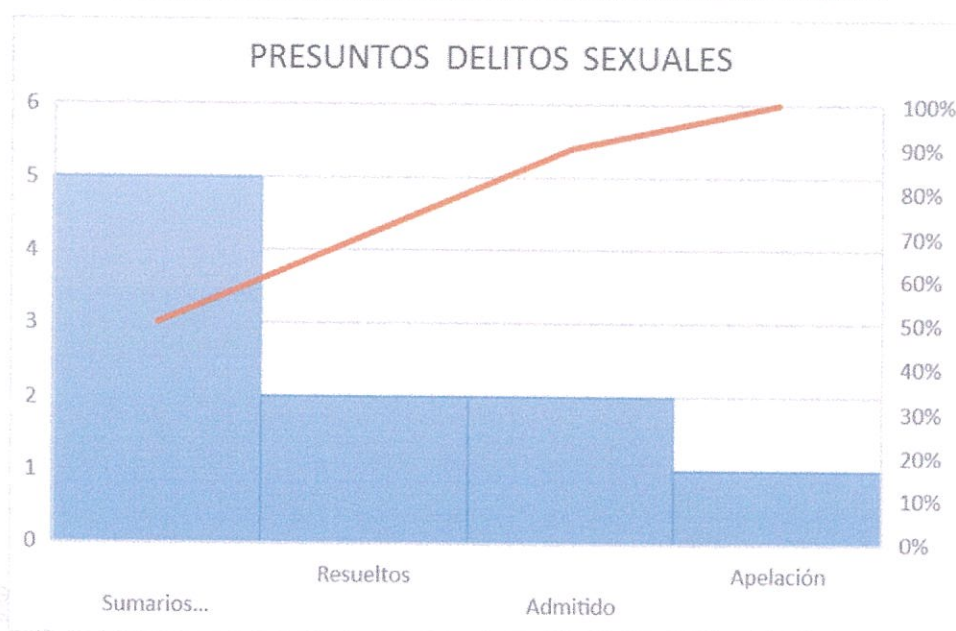
Ilustración 2: Sumarios Administrativos de Connotación Sexual Resueltos

Fuente: División Distrital de Asesoramiento Jurídico

5.4 Gestión.

La Dirección Distrital 05D01 - Latacunga - Educación, ejecuta procesos coordinados con las Unidades Distritales, para alcanzar el Objetivo Estratégico de esta manera se busca incrementar la eficiencia, en el desarrollo del Modelo de Gestión del Ministerio de Educación.

Se realizaron 19 sumarios administrativos frente a denuncias contra docentes por transgredir la normativa legal a la Ley Orgánica de Educación Intercultural (LOEI) y su Reglamento, vulnerando derechos de estudiantes en su parte psicológica, física y en algunos casos sexuales.

Se efectuaron 9 casos de bienestar social, para docentes que afrontan diversas calamidades domésticas con familiares directos y así mejorar la condición de vida del profesional, facilitando el cambio de lugar a diferentes Distritos de la Coordinación Zonal para que puedan cumplir con los cuidados personales o de sus familiares, mejorando su desempeño en la educación que imparten, como también la diligencia de 89 procesos por jubilación de

docentes, que fueron favorecidos para la desvinculación del Ministerio de Educación (MINEDUC) por un monto de \$ 4.725.900,00.

5.4.1 Planes Operativos Anuales.

Para el cumplimiento de la ejecución presupuestaria se realizó el seguimiento mensual al Plan Operativo Anual (POA), conforme a lo señalado por el Manual de Ejecución Presupuestaria 2019, y en referencia al Circular Nro. MINEDUC-CGP-2019-00006-D, de fecha 14 de marzo de 2019, en el que se solicita de la manera más cordial, realizar las reformas correspondientes en el sistema e-SIGEF, por el monto total de \$ 743.941,26, conforme las estructuras programáticas que constan en los POA's, dando un porcentaje de ejecución del 99% de enero a diciembre del 2019.

5.4.2 Presupuesto Aprobado y Ejecutado.

27

Tabla N° 25: Presupuesto Aprobado y Ejecutado

Programas	Presupuesto Codificado	Presupuesto Ejecutado	% Cumplimiento
01 Administración Central	7.320.540,49	7.232.403,18	99,76%
55 Educación Inicial	814.205,51	813.709,74	99,94%
56 Educación Básica	30.965.203,67	30.962.294,13	99,99%
57 Bachillerato	2.335.702,47	2.323.319,24	99,86%
58 Educación para Adultos	833.157,71	832.982,08	99,98%
59 Calidad Educativa	691.527,80	605.323,28	99,97%
60 Infraestructura Educativa	162.356,75	83.982,47	96,72%
Total	43.122.694,40	42.854.014,12	99,46%

Fuente: División Distrital Administrativo Financiero (e-SIGEF)

Por parte de la Dirección Distrital 05D01 - Latacunga – Educación, se alcanzó el 99,46% de ejecución presupuestaria en los diferentes ítems, programas y actividades que maneja cada una de las Unidades.

5.4.3 Contratación de Obras y Servicios.

La Dirección Distrital 05D01 - Latacunga – Educación, en el año 2019, realizó varios procesos de contratación, por intermedio del portal de Compras Públicas en beneficio de las instituciones educativas.

Tabla N° 26: Contratación de obras y servicios Año 2019

Proceso de Contratación	Número de Procesos de Bienes y Servicios Publicados en el Portal de Compras	Número de Procesos de Compra Pública de Bienes y Servicios Adjudicados	Monto Adjudicado
Subasta Inversa Electrónica	2	2	\$ 54.434,10
Menor Cuantía de Bienes y Servicios	4	4	\$ 167.977,85
Licitación	1	1	\$ 57.429,00
Régimen Especial	2	2	\$ 3.143,01
Catalogo Electrónico	6	6	\$ 640.675,82
Ínfima Cuantía	11	11	\$ 48.532,22
Pago	1	1	\$ 1.357,44
Menor cuantía de obra	4	4	\$ 167.977,85
TOTAL			\$ 1.141.527,29

Fuente: División Distrital Administrativo Financiero (e-SIGEF)

Referente a los ingresos generados por el arriendo de bares escolares, espacios físicos e ingresos por productos agropecuarios y forestales se detalló en el siguiente cuadro.

TABLA N° 27: Renta por Arrendamiento de Bienes

ENERO A DICIEMBRE 2019						
PRODUCTOS AGROPECUARIOS Y FORESTALES	PRODUCTOS INDUSTRIALES	RENTA POR ARRENDAMIENTO DE BIENES				DEVOLUCIÓN DE DISPONIBILIDADES
VALOR TOTAL	VALOR TOTAL	MES	SUBTOTAL	IVA	VALOR TOTAL	VALOR TOTAL
		ENERO	82153			63,33
1384,32		FEBRERO	27,104,33		27104,33	40,26
6910,07		MARZO	10,069,62	1208,24	11277,86	98,75
2298,04		ABRIL	8634,16	1208,24	9842,4	62,62
3661,96		MAYO	7477,38	897,21	8374,59	
2408,60		JUNIO	8039,73	964,77	9004,5	
1375,60		JULIO	7753,66	930,35	8684,01	269
1546,40		AGOSTO	8004,79	960,29	8965,08	686,51
1450,80	8,170,95	SEPTIEMBRE	8974,63	994,69	9969,32	317,22
1358,40		OCTUBRE	8952,64	1074,22	10026,86	608,51
6303,15		NOVIEMBRE	9127,86	1095,27	10223,13	
28697,34	8170,95		104960,33	9333,28	113472,08	2146,2

Fuente: División Distrital Administrativo Financiero (e-SIGEF)

5.4.4 Suscripción de Instrumentos Convencionales.

La Dirección Distrital 05D01 - Latacunga – Educación, en el año 2019, realizó 3 convenios institucionales, los mismos fueron encaminados en beneficio de la colectividad, mejorando así los estándares de calidad y calidez educativa, los cuales se describen a continuación:

- Convenio con la Universidad Técnica de Cotopaxi para la realización de prácticas pre-profesionales de los estudiantes de la Dirección Distrital.

5.4.5 Regulación de oferta - Archivo Maestro de Instituciones Educativas (AMIE).

En las Instituciones Educativas de la Dirección Distrital 05D01 - Latacunga – Educación, mantienen la plataforma denominada Archivo Maestro de Instituciones Educativas (AMIE),

la misma que consta en la página web de esta Cartera de Estado, con el fin de contar con información oportuna, veraz, efectiva y confiable, que contribuya a definir la política educativa y la toma de decisiones a todas las instancias, proyectos y unidades del Ministerio de Educación, así como a toda la comunidad educativa.

Tabla N° 283: Revisión del Archivo Maestro de Instituciones Educativas (AMIE)

Cumplen Con La Actualización (AMIE)				
Educación Escolarizada Ordinaria	Sostenimiento	Número Institución Educativa	Porcentaje	No Cumplen
	Fiscal	76	63.33%	0
	Fiscomisional	2	1.67%	0
	Particular	29	24.17%	0
Educación Especializada y Artística	Fiscal	1	0.83%	0
Educación Escolarizada Inconclusa (PCEI)	Fiscal	2	1.67%	0
	Fiscomisional	3	2.50%	0
	Particular	7	5.83%	0
TOTAL		120	100%	0

Fuente: División Distrital de Planificación

5.4.6 Quejas y denuncias.

En la Dirección Distrital 05D01 - Latacunga - Educación, se evidencia que existe un trato cordial a los ciudadanos; cada una de las unidades buscan la mejora continua para lograr la satisfacción del usuario, lo que nos da como resultado que en el año 2019: se logre en Satisfacción del cliente: 100% - Quejas: 0%.

Tabla N° 49: Quejas y denuncias ciudadanas

Año	Tipo de Trámite	Total Ingresadas	Total Atendidas	% Cumplimiento
2019	Denuncias recibidas	133	109	81.95 %
2019	Quejas recibidas	0	0	0

Fuente: División Distrital de Atención Ciudadana

5.4.7 Compromisos Ciudadanos.

En el período de enero a diciembre 2019, se ha recibido un total de 133 denuncias, las que han sido registradas por el Módulo de Gestión de Atención Ciudadana (MOGAC) y Sistema de Gestión Documental (QUIPUX), de las cuales se han atendido un total de 109, que corresponden al 81.95% de cumplimiento, quedando pendientes 24 denuncias (18%) cabe mencionar que se ha tomado los correctivos necesarios por parte de la Junta de resolución de Conflictos ante las denuncias recibidas; en lo que se refiere a quejas, no se registra evidencia alguna durante el año 2019, obteniendo una Satisfacción del 100%.

31

Tabla N° 30: Compromisos Ciudadanos

Año	Tipo de Trámite	Total Ingresadas	Total Atendidas	% Cumplimiento
2019	Trámites solicitados	6246	6181	98.95%
2019	Requerimientos ciudadanos	4398	4078	92.72%

Fuente: División Distrital de Atención Ciudadana

En la Dirección Distrital 05D01 - Latacunga - Educación, ha ingresado en el período de enero a diciembre 2019, 6.246 trámites, los mismos que se encuentran establecidos dentro del Módulo de Gestión de Atención Ciudadana, de los cuales se han resuelto 6.181, obteniendo un cumplimiento del 98.95%; se han ingresado como Compromisos Ciudadanos 4398 de los cuales han sido atendidos 4.078, con un cumplimiento del 92.72%, asumiendo que nos encontramos cumpliendo los objetivos establecidos por el Ministerio de Educación.

5.4.8 Gestión de Riesgos de Desastres a Nivel Institucional.

Dentro de la Dirección Distrital 05D01 - Latacunga – Educación, se actualizó 121 Planes de Reducción de Riesgos, detalladas de la siguiente forma: 79 Unidades Educativas Fiscales, 5 Unidades Educativas Fiscomisionales y 37 Unidades Educativas Particulares.

Durante el año escolar se desarrolló 12 simulacros con hipótesis de sismos programados de forma mensual en Instituciones Educativas de la jornada matutina, donde participó la Comunidad Educativa, además se realizó la inducción a 121 establecimientos, dirigida a los directores, rectores, líderes y personal docente en la temática de artefactos explosivos juntamente con la Policía Nacional.

6.1 Acciones emprendidas para contribuir a la generación de la justicia y equidad social.

La Dirección Distrital 05D01 - Latacunga - Educación, impulsó la campaña “Todos ABC Monseñor Leónidas Proaño”, con el fin de alcanzar la universalización y el acceso a la educación básica y el bachillerato, con la inclusión educativa de las personas en situación de escolaridad inconclusa.

32

Tabla N° 31: Ofertas Educativas Extraordinarias - Detalle de Matriculados - Fase I

Docentes	Alfabetización	Básica Media	Bachillerato 15 Meses	Total
59	210	280	200	690

Fuente: División Distrital de Apoyo, Seguimiento y Regulación de la Educación (ASRE)

Tabla N° 325: Ofertas Educativas Extraordinarias – Detalle de Matriculados - Fase II

Docentes	Alfabetización	Educación Básica	Básica Superior Intensivo	Bachillerato Intensivo	Total
59	160	277	165	150	752

Fuente: División Distrital de Apoyo, Seguimiento y Regulación de la Educación (ASRE)

Tabla N° 33: Detalle de Inscritos por Distrito y Oferta Educativa - Fase III

Docentes	Básica Superior Intensiva	Bachillerato Intensiva	Total
59	200	250	450

Fuente: División Distrital de Apoyo, Seguimiento y Regulación de la Educación (ASRE)

Tabla N° 34: Detalle de Inscritos por Distrito y Oferta Educativa - Fase IV

Docentes	Básica Superior Intensiva	Bachillerato Intensiva	Total
59	58	169	227

Tabla N° 35: Detalle de Inscritos por Distrito y Oferta Educativa - Fase V

Docentes	Básica Superior Intensiva	Bachillerato Intensiva	Total
59	113	267	380

33

6.2. Programa de Educación Ambiental Tierra de niños y jóvenes para el Buen Vivir (TINI).

La Dirección Distrital 05D01 - Latacunga - Educación, con el objeto de formar, valorar e incluir a niñas, niños y jóvenes como ciudadanos afectivos, emprendedores y comprometidos con el ambiente, a través de acciones que los empoderan para mejorar su entorno natural, social y emocional, con actitud proactiva, ha incentivado la ejecución del proyecto (TINI), en las instituciones educativas que corresponden a esta jurisdicción, ejecutando actividades de vital importancia tales como:

- Siembra de plantas ornamentales y de verduras.
- Siembra de plantas y elaboración de alimentos naturales.
- Los colores de mi tierra.
- Cuidado y fortalecimiento del medio ambiente.

- Embellecimiento de las paredes internas con plantas colgantes de la unidad educativa.
- Amigos protectores de la tierra.
- Mantenimiento de plantas medicinales y ornamentales.
- 102 instituciones educativas, 1126 docentes y 46444 estudiantes participantes.

6.3. Programa “Educando en familia”.

El Programa Educando en Familia, consiste en el proceso de comunicación en el entorno familiar que tiene como finalidad la prevención de riesgos psicosociales, está dirigido a los estudiantes, docentes y los padres de familia:

Tabla N° 34 Programa Educando en familia

PROGRAMA EDUCANDO EN FAMILIA	
Docentes	880
Estudiantes	19946
Padres de familia	15630

1 Fuente: División Distrital DECE

34

7. Resultados alcanzados en la gestión 2019.

“La gestión del Ministerio de Educación está enfocada en cambiar el paradigma educativo a través de la innovación y la cohesión de la escuela con la comunidad, para iniciar un proceso sostenido en la transformación social, cultural y productiva del país; para lo cual, durante el 2019, las acciones de esta Cartera de Estado se orientaron en base a los siguientes ejes transversales:

7.1. Calidad pedagógica: Aprendizajes relevantes, pertinentes y contextualizados para la formación y desarrollo integral de niños, niñas, jóvenes y adultos, impartidos por docentes con formación y titulación académica.

- 7.2. **Inclusión:** Respeto y tolerancia a la diversidad en el servicio educativo.
- 7.3. **Equidad:** Oportunidades educativas para todos, en igualdad de condiciones.
- 7.4. **Aprendizaje a lo largo de la vida:** Ofertas de educación ordinaria y extraordinaria, en todas las etapas de la vida, articuladas a la diversidad de contextos en territorio.

A continuación, se presentan los logros y avances alcanzados por la **Dirección Distrital 05D01 Latacunga-Educación**, durante el 2019, mismos que se asocian dentro de cada objetivo estratégico institucional:”

- Incrementar la calidad del servicio educativo en todos los niveles y modalidades, con enfoque intercultural, intercultural bilingüe y de inclusión.
- Fortalecer el Bachillerato con una visión de educación y preparación completa para la vinculación en el mundo laboral y la educación superior, exámenes de ubicación, para quienes no tiene sus estudios completos.
- Mejorar la calidad del servicio docente, asesorando a las Instituciones Educativas en pedagogía, temas de inclusión educativa y adaptaciones curriculares, para de esta forma replicar en toda la comunidad educativa.
- Incrementar la cobertura del servicio educativo en todos los niveles mediante la gestión de recursos educativos con un enfoque intercultural, intercultural bilingüe y de inclusión.
- Lograr corresponsabilidad institucional y el compromiso de la sociedad por los derechos en el proceso educativo por lo que se socializó a un número mayor de miembros de la comunidad educativa sobre rutas y protocolos en temas de importancia para el sistema educativo.

- Fortalecer las capacidades institucionales mediante la ejecución del presupuesto asignado, para el año fiscal 2019, siempre buscando mejorar la calidad del gasto, esto es en función de la prioridad y necesidades existentes de las instituciones educativas.

8. Conclusiones.

- La Dirección Distrital 05D01 - Latacunga - Educación, fomentó la calidad del servicio educativo en todos los niveles y modalidades con enfoque intercultural y de inclusión, con una visión de educación técnica para la vinculación en el mundo laboral y la educación superior, e incrementar la valoración de la profesión docente en la Comunidad Educativa, beneficiando a 4.313 en el proceso de titulación de 54 instituciones educativas del régimen Sierra en el año 2019, llegando así al proceso de prueba "Ser Bachiller", con un total de 4.313 participantes.
- La Dirección Distrital 05D01 - Latacunga - Educación, mantiene una cobertura de educación para estudiantes en edad escolarizada, con los objetivos y lineamientos planteados, logrando brindar un servicio de calidad y calidez a favor de niños /as y adolescentes con Necesidades Educativas Especiales asociadas o no a una discapacidad, vinculados a una educación ordinaria, especializada, aulas hospitalarias y domiciliarias, dependiendo la necesidad educativa, conformado por 12 Circuitos Educativos, distribuida en 120 establecimientos educativos, los cuales comprende, 78 instituciones fiscales, 5 instituciones fiscomisionales y 37 instituciones particulares, atendiendo a 56.858 estudiantes, en los diferentes niveles educativos del régimen sierra, con una planta de 2.124 docentes en instituciones de sostenimiento fiscal y fiscomisional.
- La Dirección Distrital 05D01 - Latacunga - Educación, se comprometió con la sociedad en general para trabajar en conjunto, proporcionando asesoramiento en aspectos legales y jurídicos, contribuyendo a la consecución de los objetivos estratégicos institucionales actuando en defensa de los derechos de nuestras niñas,

- En la Planificación institucional del ejercicio fiscal 2020, hemos incorporado estrategias para garantizar una educación inclusiva, equitativa y de calidad, con el fin de promover oportunidades de aprendizaje durante toda la vida para los habitantes del Cantón Latacunga.
- Dentro de las proyecciones planteadas para el año 2020, está el incrementar la eficacia de la educación y la gestión educativa de la Dirección Distrital 05D01 Latacunga-Educación, mediante el cumplimiento de cronogramas establecidos en la entrega de recursos educativos, la ejecución oportuna de la inversión del Ministerio de Educación en territorio, ampliación de cobertura del sistema educativo, fortalecimiento pedagógico y apoyo a la educación Intercultural Bilingüe.
- Se ha planteado la inclusión en infraestructura y tecnología en las Instituciones que forman parte del Distrito de Educación 05D01 Latacunga-Educación, además se impulsará el rescate, abordaje y restitución de derechos en el ámbito educativo.

38



Director Distrital 05D01 Latacunga - Educación