





Informe de Rendición de Cuentas Coordinación Zonal 6 Dirección Distrital 01D06 El Pan - Sevilla de Oro Enero – Diciembre 2019





INDICE DE CONTENIDOS



- 1. INTRODUCCIÓN**
- 2. RESUMEN**
- 3. COBERTURA GEOGRÁFICA**
- 4. RESULTADOS ALCANZADOS EN LA GESTIÓN 2019**
 - A. CALIDAD**
 - B. COBERTURA**
 - C. DERECHOS**
 - D. GESTIÓN**
- 5. CONCLUSIONES**
- 6. DESAFÍOS PARA LA GESTIÓN 2020**

1. INTRODUCCIÓN

El Distrito de Educación 01D06- Paute enmarcados en garantizar el acceso a una educación de calidad con calidez, prepara profesionales que aporten al desarrollo del país en base al buen vivir y a una educación inclusiva y pluricultural, esta dirección distrital pone a disposición de la ciudadanía una amplia gama de ofertas educativas en todos los niveles; con modalidades intensiva que permitan erradicar el analfabetismo y aportar al desarrollo personal de cada individuo y por ende del país.

Mediante Acuerdo Ministerial N° 0390-10, del 1 de junio de 2010, se expide el Estatuto Orgánico de Gestión por Procesos del Ministerio de Educación, en el cual establece las facultades de los niveles desconcentrados, que corresponde a las Coordinaciones Zonales y Direcciones Distritales de Educación. “La referida ley, en su artículo 27, establece que los niveles desconcentrados son los niveles

territoriales en los que se gestionan y ejecutan las políticas educativas definidas por el nivel central, están conformados por los niveles zonales, distritales y circuitales”. Con estos antecedentes descritos en el Acuerdo Ministerial 365-11, se crea el Distrito Educativo Paute, que es un nivel desconcentrado compuesto por cuatro circuitos educativos, en este nivel se brindan los servicios educativos de manera cercana a la ciudadanía, siguiendo los lineamientos definidos por el Nivel Central, así como la planificación que se desprende del Nivel Zonal, para garantizar una educación de calidad con calidez, y un servicio efectivo a la comunidad educativa a través de un proceso de mejora continua que acoge a la población y lo involucra en la educación.

El Distrito Educativo 01D06 Paute se encuentra conformado por los siguientes departamentos:

- ❖ Dirección Distrital
- ❖ División Distrital de Administración Financiera
- ❖ División Distrital de Administración Escolar
- ❖ División Distrital de Planificación
- ❖ División Distrital de Apoyo Seguimiento y Regulación
- ❖ Unidad Distrital de Atención Ciudadana
- ❖ Unidad Distrital de Tecnologías de la Información y la Comunicación
- ❖ Unidad Distrital de Asesoría Jurídica
- ❖ Unidad Distrital de Talento Humano

La Dirección Distrital 01D06 - Paute se encuentra ubicado en las calles Luntur y Gonzalo Cobos, para el óptimo funcionamiento de las oficinas administrativas y sobre todo una atención adecuada a la ciudadanía.

Para identificar a cada distrito al Distrito Paute se le asignó el siguiente código:

- ❖ Distrito Paute: 01D06
- ❖ A más, internamente se han dividido las instituciones educativas por circuitos para asegurar una atención personalizada y trasladar los servicios más cerca de la ciudadanía, estos circuitos son identificados de la siguiente forma:
 - ❖ Circuito Uno: 01D06C01
 - ❖ Circuito Dos: 01D06C02
 - ❖ Circuito Tres: 01D06C03
 - ❖ Circuito Cuarto: 01D06C04

I. RESUMEN

La Dirección Distrital 01D06 Paute-Educación y su equipo de trabajo conformado para el periodo enero-diciembre 2019 liderado por el Magister José Ordoñez en calidad de Director Distrital, han ejecutado diversos procesos encaminados a garantizar el acceso a la educación, así como la permanencia y culminación de estudios en todos sus niveles de manera inclusiva y pluricultural, con un proceso educativo que fortalezca las capacidades y potencialidades de los docentes, desarrollando herramientas pedagógicas y en mejorando continuamente el modelo de gestión brindando servicios educativos oportunos, eficientes, con calidad y calidez; para que nuestros niños, niñas, adolescentes, adultos e incluso adultos mayores se sientan satisfechos de la educación que reciben en nuestras aulas y sea un aporte al presente y al futuro de nuestro país así como a su desarrollo personal. Enmarcados en un sistema de gestión de calidad que proporciona servicios efectivos de atención a la ciudadanía con eficacia y eficiencia, pero sobre todo considerando que la comunidad educativa merece un servicio de excelencia, para el cual hemos trabajado de manera conjunta para lograr la consecución de los objetivos.

Nuestra gestión se ha basado en los siguientes procesos y acciones ejecutadas en este periodo:

- ❖ Acciones encaminadas a mejorar la calidad educativa y por ende los procesos de enseñanza-aprendizaje de todos los niveles y ofertas educativas, con evaluación constante, capacitación y seguimiento, realizado por las diferentes áreas en busca de un desarrollo integral.
- ❖ Ejecución del cronograma de capacitación dirigida al personal docente y directivos de las Instituciones Educativas, sobre temas educativos ligados al proceso de enseñanza- aprendizaje, PEI, POA, Planificaciones, Adaptaciones Curriculares, Círculos de Estudio, Códigos de Convivencia. A más se trabajaron en temas legales, talento humano, apoyo seguimiento y regulación, gestión de riesgos, trámites internos, evaluación de niños con necesidades especiales, prevención de la violencia, orientación vocacional, prevención de consumo de sustancias psicotrópicas, y ejecución del programa educando en familia con la finalidad de construir entre todos los actores de la educación una sociedad mejor en bien de nuestros educandos.
- ❖ Se garantizó el acceso a la educación, y se trabajó para disminuir el rezago educativo, con el seguimiento personalizado por parte de los docentes y el equipo DECE a los estudiantes de la educación regular, brindándoles una

educación gratuita, alimentación escolar, textos, uniformes y docentes comprometidos y capacitados. También se implementaron en el año 2019 las ofertas educativas alfabetización, post alfabetización, básica intensiva y bachillerato intensivo con lo cual se redujo notablemente los niveles de analfabetismo y rezago educativo, aportando de gran manera a los miembros de la comunidad educativa con el fin de que puedan culminar sus estudios.

- ❖ Se trabajó arduamente en los ejes de acción como es la promoción y prevención de las diferentes temáticas psicosociales, realizando una intervención oportuna en los casos detectados, cumpliendo las rutas y protocolos establecidos, derivando los casos y trabajando en coordinación interinstitucional, dando seguimiento personalizado para velar por el cumplimiento de los derechos de los niños niñas y adolescentes orientadas hacia el ejercicio pleno de los derechos humanos de toda la comunidad educativa, fortaleciendo el desarrollo integral y la construcción de una cultura de paz en el marco del buen vivir que garantice el desarrollo integral de nuestros estudiantes. A más se ha trabajado con talleres dirigidos a estudiantes, padres de familia y docentes en temas para fortalecer y garantizar los derechos de los niños, niñas y adolescentes.
- ❖ Mantenimiento y adecuación en los Establecimientos Educativos a fin de mejorar la calidad de la infraestructura existente para reducir los riesgos de los estudiantes que se encuentran en el sistema educativo público.
- ❖ Dotación de mobiliario a las instituciones educativas que ampliar su oferta educativa y brindar espacios adecuados a los estudiantes.
- ❖ Se capacitó al personal docente y se trabajó dentro de Proyectos Escolares en todas las instituciones educativas para el fortalecimiento de la malla curricular.
- ❖ Se organizó y ejecutó el proceso de inscripciones para el ingreso de régimen sierra, periodo lectivo 2019-2020, y los procesos de traslados.
- ❖ En lo referente a la inclusión de niños con discapacidad o problemas de aprendizaje se ha brindado la atención pertinente de la población estudiantil, realizando valoraciones psicopedagógicas, diagnósticos, adaptaciones curriculares a los estudiantes y apoyando con talleres, charlas y orientaciones a padres de familia y docentes.
- ❖ Se ha trabajado en base al sistema de gestión de calidad y norma ISO 9001-2008, con la atención en las ventanillas de atención ciudadana con calidad y calidez, la atención de los trámites ingresados en línea a través del portal del Ministerio de Educación, y trámites receptados personalmente y otros recibidos mediante correo electrónico. Para lograr cumplir con los tiempos establecidos para cada uno de los trámites se ha implementado los procesos de mejora continua que establece la norma ISO 9001-2008, sumados todos los esfuerzos del personal para brindar un servicio efectivo a la comunidad educativa hemos cerrado el año con un



indicador de eficiencia del 216,38% y de eficacia 100%, además al aplicar las encuestas al usuario se tiene un porcentaje anual de satisfacción del usuario del 100 %, indicadores que reflejan el trabajo comprometido de todos los funcionarios.

- ❖ En base al presupuesto se priorizaron las obras para la intervención en la infraestructura de las instituciones educativas, a través de una inspección técnica de necesidades emergencias se atendieron a las instituciones, a las cuales se dio un mantenimiento preventivo y correctivo de la infraestructura, y áreas prioritarias para velar por el cuidado y desarrollo de los estudiantes.
- ❖ Todas estas actividades y procesos ejecutados por el equipo del Distrito 01D06 en el año 2019, han logrado mejorar la calidad de la educación y fortalecer el acceso y la permanencia en el sistema educativo con una educación inclusiva y dinámica, con docentes capacitados, directivos comprometidos, y la estructuración de actividades y procesos que velen por el cumplimiento de los derechos de los niños, niñas y adolescentes, por su cuidado y protección integral para lograr una convivencia armónica dentro de una cultura de paz, con infraestructura adecuada, y la dotación oportuna de textos, uniformes, alimentación escolar, y sobre todo con planificaciones educativas
- ❖ acordes a las necesidades de los estudiantes, con una visión tecnológica e innovadora en los procesos de enseñanza aprendizaje.

COBERTURA GEOGRÁFICA.

La Dirección Distrital 01D06, está ubicada en las calles Luntur y Gonzalo Cobos, del cantón Paute, provincia del Azuay, tiene competencia dentro de la jurisdicción de los cantones Paute, Guachapala, El Pan y Sevilla de Oro.

En cada cantón existen los Circuitos Educativos, los que se encuentran distribuidos de la siguiente manera:

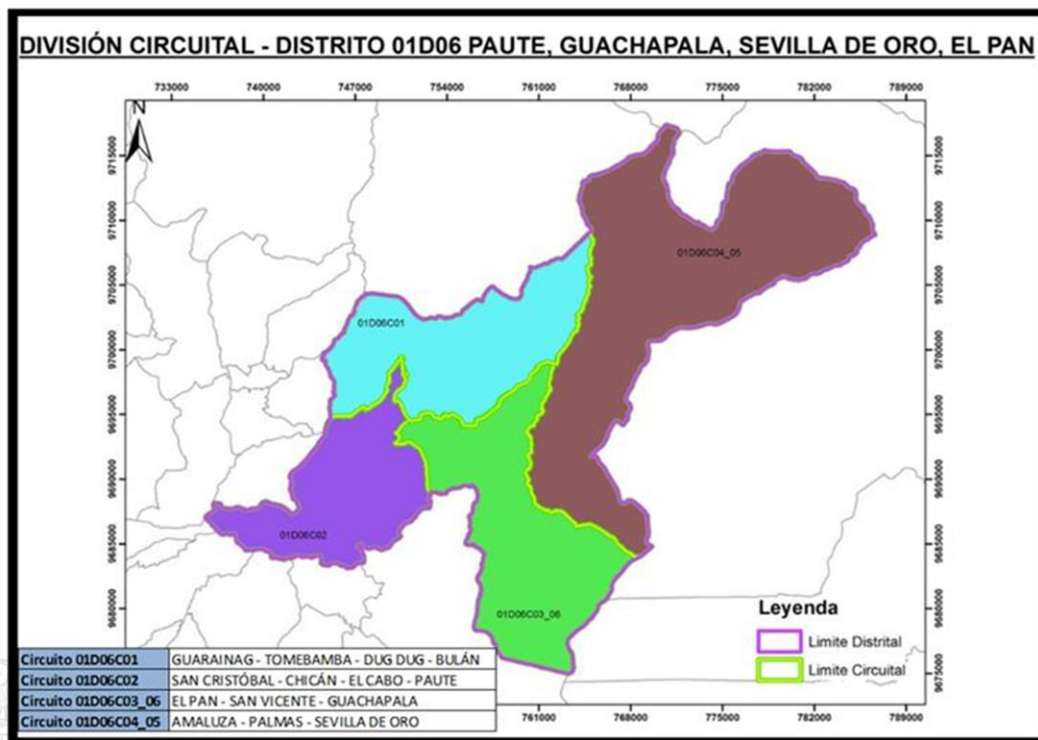

- ❖ En el catón Paute se encuentra dos circuitos educativos: el Circuito 01D06C01 que comprende las siguientes parroquias Guarainag, Tomebamba, Dug Dug, y Bulán, en el cual se encuentran en funcionamiento cinco instituciones educativas; y el Circuito 01D06C02 comprende las parroquias Paute, San Cristóbal, el Cabo y Chicán, actualmente funcionan veinte instituciones fiscales, dos particulares y tres fiscomisionales.
- ❖ En el Cantón Guachapala y el Pan se encuentra el Circuito 01D06C03-06, el cual comprende las parroquias de Guachapala, El Pan y San Vicente, funcionan siete instituciones Educativas.
- ❖ En el Cantón Sevilla de Oro se encuentra el Circuito 01D06C04_05, comprende las Parroquias de Sevilla de Oro, Las Palmas y Amaluza, funcionan doce instituciones.

El Distrito 01D06, está comprometido en garantizar una oferta educativa completa, inclusiva, de calidad y eficiente, en función de las necesidades y características poblacionales, en cumplimiento de este objetivo de Gobierno, se realizó la reorganización de la oferta educativa en los Circuitos dando como resultado la fusión de las instituciones educativas.

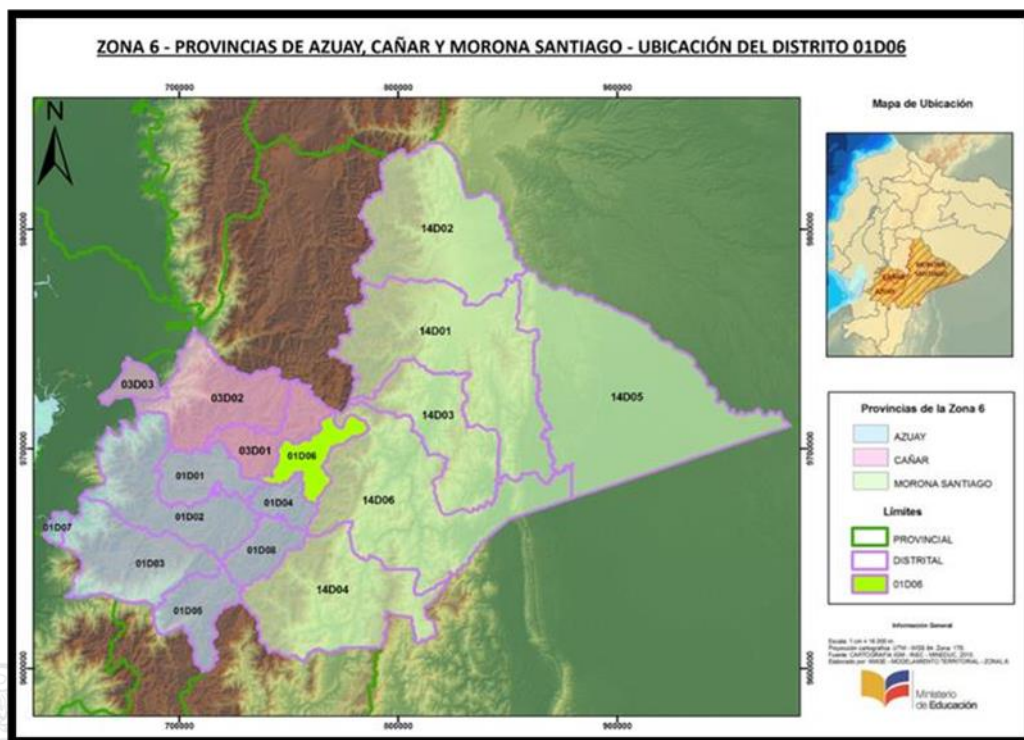

III. RESULTADOS ALCANZADOS EN LA GESTIÓN 2019.

a. CALIDAD

La educación de buena calidad, impartida por docentes competentes y bien respaldados, es un derecho de todos los niños, jóvenes y adultos, y no el privilegio de unos pocos. Para alcanzar altos estándares de calidad el MINEDUC ha innovado y consolidado el modelo educativo, a través del fortalecimiento de las capacidades y potencialidades de los docentes, actualización continua al currículo, desarrollo de herramientas pedagógicas, entre otras, que se reflejará en la formación integral de los estudiantes.

En este contexto es menester indicar las actividades que la Dirección Distrital 01D06 ha ejecutado con el objetivo de incrementar la calidad del servicio educativo en todos los niveles y modalidades con enfoque intercultural y de inclusión, mejorando el aprendizaje de los estudiantes con un enfoque de vinculación en el mundo laboral y la educación superior y potenciando la profesión docente en la sociedad:

- Fortalecer a los docentes del sistema educativo brindando oportunidades para escalar en su desarrollo profesional.
- Ofertar servicios a la ciudadanía para que accedan a sus derechos con dignidad y conforme las demandas de la globalización tecnológica.
- Asistir al desarrollo integral de nuestros estudiantes para conservar su espíritu libre en un entorno seguro.
- Facilitar la Jubilación de Docentes, proceso al cual se acogieron 2 funcionarios.
- Se contrato 36 docentes para cubrir la demanda estudiantil en las zonas de difícil acceso, los mismos que cumplen con el perfil adecuado se entregó nombramientos provisionales.
- Instruir en diferentes temas a la población educativa y personal docente como se detalla a continuación:



UNIDAD RESPONSABLE	TEMA	BENEFICIARIOS	NÚMERO
ASRE	<ul style="list-style-type: none"> Socialización de lineamientos y procesos de ASRE 	Directivos de las IE del Distrito 01D06	48
DIRECCION DISTRITAL	<ul style="list-style-type: none"> Segundas Jornadas Pedagógicas I Congreso Internacional Yo Educo con la Innovación Educativa Yo Educo con minuto cívico 	Directivos y docentes de las IE del Distrito 01D06 Directivos, docentes y estudiantes de pedagogía	543 1147 4816

TALENTO HUMANO	<ul style="list-style-type: none"> Capacitación sobre: Permisos, Licencias, Vacaciones, Reemplazos, Registro de Asistencia, Funciones de las Autoridades 	Directivos de las IE del Distrito 01D06	575
JURÍDICO	<ul style="list-style-type: none"> Socialización de la Ley Orgánica Reformativa A La Ley Orgánica De Educación Intercultural (LOEI) 	Autoridades y Directivos Institucionales	48
JURÍDICO	<ul style="list-style-type: none"> Lineamientos para Directivos y Docentes de las Instituciones Educativas 01D06 	Autoridades, Directivos y Docentes Institucionales	180
JURÍDICO	Normativa	Autoridades y Directivos Institucionales	48
PLANIFICACIÓN	Boleta AMIE, Distributivos, Ordenamiento del Oferta Educativa, entre otros.	Directivos de las IE del Distrito 01D06	48
ATENCIÓN CIUDADANA	Tramites del MOGAC	Directivos de las IE del Distrito 01D06	45



Unidad	DESCRIPCIÓN
Apoyo, Seguimiento y Regulación	<p>Proyectos Escolares</p> <p>Registro de los miembros del consejo estudiantil. Capacitación de planificaciones.</p> <p>Participación Estudiantil Ser Bachiller 2018-2019</p> <p>Recreo Verde</p> <p>PROYECTO TINI (INAUGURACIONES-MONITOREO)</p> <p>Fiesta de la lectura</p> <p>Ferias de promoción de bachillerato técnico Homologación de títulos.</p> <p>Revisión y registro de código de convivencia. Revisión y Registro del PEI.</p> <p>Ratificación del Gobierno Escolar.</p> <p>Procesos ASRE a Directivos (Matriculas Automáticas, traslados, reversiones de traslados, procesos de tercera matricula, reconocimiento de estudios, pruebas de ubicación a estudiantes con NEE)</p>

Dirección Distrital 01D06 – Paute trabaja en base a los estándares de calidad en cada uno de sus procesos de sobre manera los enfocados en el proceso de enseñanza aprendizaje buscando innovar y fortalecer el modelo educativo, a través del fortalecimiento de las capacidades y potencialidades de los docentes,

actualización continua al currículo, elaboración, seguimiento, capacitación y evaluación de las planificaciones pedagógicas acordes a las exigencias del nuevo milenio, una planificación curricular anual, PEI, PUD conjuntamente con el uso de herramientas pedagógicas, que se reflejan en la formación integral de los estudiantes buscando una educación de calidad con calidez.

Procesos de enseñanza-aprendizaje y evaluación contextualizados, actualizados y articulados en todos los niveles, modalidades y tipos de oferta, basados en estándares que garanticen el desarrollo integral de la población con equidad, pertinencia e igualdad de oportunidades.

Se ha trabajado en torno a los docentes como base fundamental para el brindar una educación de calidad capacitándoles en diferentes temas tanto a directivos como docentes de las diferentes áreas:

Con el objetivo de diseñar e implementar una política pública orientada a la reducción, mitigación, prevención, control de riesgos, a la respuesta y recuperación ante situaciones de emergencia. La Dirección Distrital 01D06-Paute desarrollo acciones enfocadas en

➤ Capacitaciones:



➤ Simulacros:

<p>TEMÁTICA</p> <p>SIMULACRO DE EVACUACIÓN EN CASO DE TERREMOTO</p>	<p><u>BENEFICIARIOS</u></p> <p>INSTITUCIONES EDUCATIVAS DEL DISTRITO 01D06</p>
<div data-bbox="290 703 667 985" data-label="Image"> </div> <p>Taller de</p> <div data-bbox="794 703 1045 1151" data-label="Image"> </div> <p>Simulacros de desastres naturales</p>	<p>Departamento Gestión de Riesgos 01D06</p> <div data-bbox="1110 862 1367 1200" data-label="Image"> </div>

<p>Departamento Gestión de Riesgos 01D06</p>	<p>BENEFICIARIOS</p>
<div data-bbox="327 1406 705 1700" data-label="Image"> </div> <p>Simulacros</p>	<p>24 simulacros</p> <p>48 instituciones</p> <p>9075 estudiantes</p> <p>575 docentes</p> <p>13 administrativos</p>

	BENEFICIARIOS	NÚMERO
Estudiantes inscritos a educación especializada (UEE. Nicolás Vázquez) Año Lectivo 2019-2020.	Estudiantes	3
Traslados de estudiantes de educación a ordinaria a educación especializada.	Estudiantes	6
Proceso de evaluación Alternativa Ser Bachiller Régimen Sierra.	Estudiantes del Tercer año de bachillerato.	13
Proceso de evaluación Alternativa Ser Bachiller Régimen Costa - Educación Intensiva.	Estudiante del Tercer año de bachillerato.	1
Valoraciones psicopedagógicas.	Estudiantes	215
Detección, intervención y seguimiento de estudiantes con NEE asociadas a la discapacidad.	Estudiantes	126
Derivación al MSP por diagnósticos presuntivos de discapacidad	Estudiantes	169
Detección, intervención y seguimiento de estudiantes con NEE no asociadas a la discapacidad.	Estudiantes	89
Seguimiento a casos ingresados a UDAI	Estudiantes de educación regular y especial	215
Asesoramiento a funcionarios DECE sobre Adaptaciones Curriculares.	DECES	11
Capacitación de Lineamientos a Docentes Pedagogas de Apoyo a la Inclusión.	Docentes Pedagogos de Apoyo a la Inclusión.	4
Asesoramiento en Inclusión Educativa (Adaptaciones Curriculares, NEE asociadas o no	Autoridades y Docentes	326

Además, se capacitó a los docentes en inclusión educativa, adaptaciones curriculares, se apoyó por medio de los pedagogos de apoyo a los docentes y padres de familia; mediante por medio del departamento de UDAI, quien vigila se cumpla con los derechos de inclusión dentro del sistema educativo de niños y

niñas de nuestro distrito, trabajando en conjunto con las entidades públicas de salud e instituciones privadas que manejan el consumo de sustancias estupefacientes que se detectan dentro de las instituciones educativas, para integrar la aulas hospitalarias en donde se requieran, las actividades que se han desempeñado en el año 2019 son:

Para mejorar el manejo tecnológico por parte de los docentes que manejan las plataformas como herramientas para cumplir con sus funciones dentro de su tarea como docentes, dentro del departamento TICS se brinda asesoramiento a los docentes que requieren asistencia con el manejo de plataformas y correos institucionales:

Unidad	DESCRIPCIÓN
Tecnologías de la Información y Comunicaciones	<ul style="list-style-type: none"> ➤ Manejo de la Plataforma de Gestión Documental QUIPUX ➤ Ayuda a los docentes para ingresar a las plataformas y claves de correos institucionales

b. COBERTURA. Oferta Educativa.

La oferta educativa para el periodo lectivo 2019-2020, la Dirección Distrital 01D06 cuenta con un total de 9731 asisten con normalidad a clases.

NIVELES	NUMERO DE ESTUDIANTES
Educación Inicial	635
Educación General Básica	6884
Bachillerato	2212
Total	9731

- Dato obtenido del reporte de cupos emitido por Coordinación Zonal

Bachillerato Intensivo EBJA

La Unidad Educativa 26 de febrero del Circuito 01D06C02, con código AMIE 01H01148 cuenta con Resolución No. 007-FUI-CEZ6-2015 de fecha 22 de julio de 2015, creada en 1964. Los estudiantes provienen del centro cantonal y de las parroquias, cuyas familias tienen como actividad económica principal la agricultura, ganadería y el comercio.

La UNIDAD EDUCATIVA 26 DE FEBRERO durante su trayectoria viene formando personas que contribuyen en el ámbito social, cultural, deportivo, económico; seres humanos que articulando sus aprendizajes, habilidades y aptitudes aportan a la construcción de una sociedad más justa, más solidaria e innovadora, al incluir en su oferta educativa la educación intensiva en EGB y B.G.U brinda a las personas la oportunidad de ser mejores, siendo críticos y reflexivos, con un aprendizaje significativo según el enfoque curricular. Y así poder terminar su formación académica, dejando de ser un proyecto y siendo ya parte integral de la Unidad Educativa 26 de febrero

NIVEL	Fase	ESTUDIANTES	Fecha de Inicio	JORNADA
TERCERO DE BACHILLERATO	3	28	Noviembre 2018	NOCTURNA
SEGUNDO DE BACHILLERATO	4	A 23	MAYO 2019	NOCTURNA
		B 23		
PRIMERO DE BACHILLERATO	5	38	OCTUBRE 2019	NOCTURNA
Total		112		

AMPLIACIÓN DE OFERTA EDUCATIVA

Para garantizar el acceso a la educación, así como la permanencia y culminación de estudios en todos sus niveles es necesario contar con infraestructura y recursos educativos que respondan a la demanda actual y futura.

La oferta educativa para el año lectivo 2019-2020 ha sido modificado de la siguiente manera: Incremento de Oferta Educativa Para el año lectivo si se incrementó la oferta educativa en las instituciones educativas de esta dirección, pero es necesario indicar que se modificó las mismas, es decir se cerró, abrió paralelos y amplios aforos de acuerdo con las necesidades de cada institución de acuerdo con la siguiente tabla:



INSTITUCION EDUCATIVA	MODIFICACION DE OFERTA EDUCATIVA
EEB ISIDRO AYORA	Incremento 4to y 5to de Básica
UNIDAD EDUCATIVA 26 DE FEBRERO	Incremento 5TO de Básica y 2do de Bachillerato
UNIDAD EDUCATIVA CIUDAD DE PAUTE	Incremento Inicial 1ERO de Básica y 3ero de Básica
UNIDAD DE EDUCACIÓN ESPECIAL NICOLAS VASQUEZ	Incremento 10mo de Básica

DOCENTES

La Dirección Distrital 01D06 para el año lectivo 2019-2020 inicia sus actividades sin déficit de docentes por ampliación de oferta.

Actualmente mantiene cubierta todas sus instituciones educativas con docentes por ampliación de oferta, a excepción de ciertas particularidades debidamente justificadas y alejadas a la gestión de la Unidad de Planificación

A continuación, se observa el número de docentes asignados por instituciones educativas:

CIRCUITO EDUCATIVO	AMIE	INSTITUCIÓN	TOTAL DE DOCENTES
01D06C01	01H01162	ESCUELA DE EDUCACIÓN BÁSICA HONORATO LOYOLA	14
01D06C01	01H01187	UNIDAD EDUCATIVA SAN PABLO DE GUARAINAG	17
01D06C01	01H01163	ESCUELA DE EDUCACIÓN BÁSICA LUZ DE AMÉRICA	1
01D06C01	01H01202	ESCUELA DE EDUCACIÓN BÁSICA ANTONIO MORALES	10
01D06C01	01H01205	ESCUELA DE EDUCACIÓN BÁSICA JOSE DE LA VEGA	14
01D06C02	01H01153	ESCUELA DE EDUCACIÓN BÁSICA ALEJANDRO MACHUCA	2
01D06C02	01H01140	ESCUELA DE EDUCACIÓN BÁSICA ISIDRO AYORA	41
01D06C02	01H01183	UNIDAD EDUCATIVA ATENAS DEL ECUADOR	20
01D06C02	01H01148	UNIDAD EDUCATIVA 26 DE FEBRERO	85
01D06C02	01H01151	UNIDAD EDUCATIVA CIUDAD DE PAUTE	30
01D06C02	01H01175	UNIDAD EDUCATIVA MANUEL J. CALLE	18
01D06C02	01H01197	UNIDAD EDUCATIVA PÍO BRAVO	20
01D06C02	01H01176	U.E.F. AGRONÓMICO SALESIANO	41

01D06C02	01H0114 4	E.E.B.P. SAN JOSE DE PAUTE	16
01D06C02	01H0118 4	ESCUELA DE EDUCACIÓN BÁSICA 26 DE FEBRERO	1
01D06C02	01H0119 3	ESCUELA DE EDUCACIÓN BÁSICA ALBERTO MARÍA ANDRADE	2
01D06C02	01H0114 6	ESCUELA DE EDUCACIÓN BÁSICA ALFONSO SÁNCHEZ ALVEAR	1
01D06C02	01H0115 5	ESCUELA DE EDUCACIÓN BÁSICA CORNELIO MOSQUERA LÓPEZ	1
01D06C02	01H0117 9	ESCUELA DE EDUCACIÓN BÁSICA DR. JORGE MERCHÁN AGUILAR	1
01D06C02	01H0114 3	ESCUELA DE EDUCACIÓN BÁSICA FRANCISCO ALVARADO COBOS	13
01D06C02	01H0117 0	ESCUELA DE EDUCACIÓN BÁSICA GERARDO CORDERO Y LEÓN	1
01D06C02	01H0117 1	ESCUELA DE EDUCACIÓN BÁSICA JOSÉ MARÍA RODRÍGUEZ PARRA	1
01D06C02	01H0118 1	ESCUELA DE EDUCACIÓN BÁSICA MANUEL JESÚS AYABACA	1
01D06C02	01H0116 9	ESCUELA DE EDUCACIÓN BÁSICA MODESTO VINTIMILLA	7
01D06C02	01H0119 2	ESCUELA DE EDUCACIÓN BÁSICA RAFAEL CHICO PEÑAHERRERA	1
01D06C02	01H0115 2	ESCUELA DE EDUCACIÓN BÁSICA RÍO PAUTE	1
01D06C02	01H0164 5	U.E.P. LOS OLIVOS	7
01D06C02	01H0115 9	U.E.F. JULIO MARIA MATOVELLE	21
01D06C02	01H0167 5	U.E.F. JOSE MARIA VELAZ S.J. EXT. 53 A-PAUTE	10
01D06C02	01H0116 0	UNIDAD DE EDUCACIÓN ESPECIAL NICOLÁS VÁSQUEZ	12
01D06C03_06	01H0148 6	ESCUELA DE EDUCACIÓN BÁSICA ALFONSO MALO RODRÍGUEZ	4
01D06C03_06	01H0152 7	ESCUELA DE EDUCACIÓN BÁSICA CIUDAD DE GUACHAPALA	20
01D06C03_06	01H0148 8	ESCUELA DE EDUCACIÓN BÁSICA JOSÉ DOMINGO DE LA MAR	4
01D06C03_06	01H0148 3	ESCUELA DE EDUCACIÓN BÁSICA MIGUEL LEON GARRIDO	2
01D06C03_06	01H0152 0	ESCUELA DE EDUCACIÓN BÁSICA LUIS VARGAS TORRES	2
01D06C03_06	01H0148 1	UNIDAD EDUCATIVA EL PAN	27
01D06C03_06	01H0152 2	UNIDAD EDUCATIVA GUACHAPALA	18
01D06C04_05	01H0149 2	ESCUELA DE EDUCACIÓN BÁSICA FERNANDO GUERRERO	2
01D06C04_05	01H0150 0	UNIDAD EDUCATIVA AMALUZA	18

01D06C04_05	01H01513	ESCUELA DE EDUCACIÓN BÁSICA DOLORES GÓMEZ LEÓN	1
01D06C04_05	01H01517	ESCUELA DE EDUCACIÓN BÁSICA EL JORDÁN	1
01D06C04_05	01H01502	ESCUELA DE EDUCACIÓN BÁSICA HISPANOAMÉRICA	1
01D06C04_05	01H01490	ESCUELA DE EDUCACIÓN BÁSICA JOSÉ VICENTE ANDRADE	4
01D06C04_05	01H01519	ESCUELA DE EDUCACIÓN BÁSICA LUIS ANTONIO PEÑAFIEL CRESPO	1
01D06C04_05	01H01516	ESCUELA DE EDUCACIÓN BÁSICA MIGUEL HEREDIA	1
01D06C04_05	01H01494	ESCUELA DE EDUCACIÓN BÁSICA PADRE ALBINO DEL CURTO	2
01D06C04_05	01H01512	UNIDAD EDUCATIVA LAS PALMAS	27
01D06C04_05	01H01498	UNIDAD EDUCATIVA SEVILLA DE ORO	20

TOTAL, DOCENTES EDUCACION REGULAR = 585

- Nombramientos permanentes 352
- Nombramientos provisionales 135
- Contratos Ocasionales 31
- Docentes de instituciones particulares 67
- Faltantes por Reubicación Social : Unidad Educativa 26 de Febrero, Unidad Educativa Atenas del Ecuador, Guachapala

REUBICACIONES

Si bien es cierto la Dirección Distrital 01D06 Paute inicio el año lectivo 2019-2020 sin déficit de docentes ya que pudo cubrir sus requerimientos por reubicación de docentes considerados como excesos en otras instituciones.

A continuación, se podrá revisar el movimiento de docentes realizado para el año lectivo:

Nº	NOMBRE DOCENTE	INTITUCION DESTINO (REUBICACIÓN)
1	ORREGO FLORES LORENA MONSERRATH	U.E ATENAS DEL ECUADOR
2	VALLEJO PERALTA MAYRA CAROLINA	U.E. EL PAN
3	VALLEJO ARCE MARITZA JACKELINE	EEB JOSÉ DOMINGO DE LA MAR
4	YUNGA FAJARDO ANGEL DE JESUS	EEB PADRE ALBINO DEL CURTO
5	MOROCHO CABRERA LETICIA CATALINA	EEB LUIS ANTONIO PEÑAFIEL

BIENESTAR SOCIAL

c. DERECHOS

Con la finalidad de dar cumplimiento a lo estipulado en la constitución de la República del Ecuador en los Artículos 44 y 45 en lo referente al cumplimiento y restitución de los derechos de los niños, niñas y adolescentes, esta dirección distrital, basado en las políticas internas del Ministerio de Educación ha puesto en marcha diferentes programas y proyectos con los cuales se ha garantizado el efectivo cumplimiento de los derechos, para lo cual detallamos en el siguiente cuadro el diagnóstico y los resultados obtenidos mediante el periodo 2019:



DEPARTAMENTO DE CONSEJERIA ESTUDIANTIL		
UNIDADES EDUCATIVAS CON MAYOR ASISTENCIA POR DEL DEPARTAMENTO		
* Unidad Educativa 26 de febrero		
* Unidad Educativa Ciudad de Paute		
* Unidad Educativa Atenas del Ecuador		
* Escuela de Educación Básica San José de Paute		
* Escuela de Educación Básica José de la Vega		
*Unidad Educativa El Pan		
* Escuela de Educación Básica Ciudad de Guachapala		
*Unidad Educativa Sevilla de Oro		
*Unidad Educativa Palmas		
ACTIVIDAD	FECHA	PARTICIPANTES
I Concurso de Cortometrajes "Mas consciencia menos violencia"	Noviembre	Estudiantes
Taller de promoción y prevención de violencia proyecto Mas consciencia menos violencia "Más consciencia menos violencia"	Noviembre	Estudiantes
Capacitación en Rutas y protocolos de actuación violencia. Drogas, embarazo	Agosto	DECES



Capacitación en Rutas y protocolos de actuación violencia. Base legal y estudios de casos	Agosto	Docentes
Capacitación en Rutas y protocolos de actuación violencia. Base legal y estudios de casos	Todo el año	Directivos
Implementación del Módulo de apoyo al rendimiento académico del programa educando en familia	Octubre	DECES
Implementación del Módulo de apoyo al rendimiento académico del programa educando en familia	Octubre	Familias
Lanzamiento de la campaña Super Profes	Octubre	Estudiantes
Reactivación de la Campaña Mas Unidos, Mas Protegidos en los minutos cívicos	Diciembre	Estudiantes
Taller de autocuidado	Diciembre	DECES
Conformación de los equipos de Prevención contra el acoso escolar	Septiembre	Docentes/estudiantes/padres de familia



Lanzamiento de la campaña Super Padres	Junio	Estudiantes/padres de familia
Implementación de la mesa de intervención de suicidio	Julio	Autoridades MIES, MSP, Policía Nacional, Fiscalía, Jefatura Política, Consejos Cantonales.
Conformación de la Red de Apoyo Interinstitucional	Enero	Autoridades MIES, MSP, Policía Nacional, Fiscalía, Jefatura Política, Consejos Cantonales.
Campaña de Promoción y prevención del Uso y Consumo de Drogas	Mayo	Estudiantes
Campaña de promoción y prevención sexualidad responsable	Mayo	Estudiantes
Proceso de OVP con decimos y Terceros de Bachillerato	abril	estudiantes
Casos detectados de violencia sexual detectados dentro de sistema educativo	Todo el año	estudiantes
Casos reportados a la Junta Cantonal de Protección de Derechos que se encuentran en seguimiento	Todo el año	estudiantes 87



Casos reportados a la Unidad Judicial que se encuentran en seguimiento	Todo el año	estudiantes
Casos de suicidio reportados y familias en seguimiento	Todo el año	estudiantes
Casos de intentos autolíticos	Todo el año	estudiantes
Casos de Presunción de Expendio de Drogas en seguimiento	Todo el año	estudiantes
Casos de uso y consumo de Drogas que están en seguimiento	Todo el año	estudiantes
Casos de presunción de Acoso Escolar	Todo el año	estudiantes
Ferian de Orientación Vocacional Profesional	Octubre	estudiantes
Implementación de las asambleas Circuitales con Consejos estudiantiles	Abril-mayo	estudiantes



Participación en evento Pacto por la Paz	Junio	estudiantes
--	-------	-------------

d. GESTIÓN.

El Distrito 01D06-PAUTE-EDUCACIÓN, cuenta con la certificación ISO 9001:2008, con Registration Number: CO-SC-CER337889, certificación que se ha obtenido durante el año 2014, en los 140 distritos a nivel nacional, y se ha mantenido hasta la actualidad obteniendo en la última auditoría de gestión una calificación de 100/100 la más alta en relación con los distritos de la zona 6. Esto se ha logrado con un trabajo conjunto de todas las áreas que conforman el distrito de educación, especialmente por el empoderamiento de nuestro Director Distrital. En aplicación a las políticas del Ministerio de Educación y al compromiso del personal se ha brindado a la ciudadanía servicios efectivos con calidad y calidez, satisfaciendo las necesidades de cada uno de nuestros usuarios que acuden diariamente a nuestras instalaciones o lo hacen mediante los trámites en línea, o mediante correo electrónico, trabajando arduamente para entregar los trámites a tiempo fortaleciendo los procesos internos a través de la Medición, Análisis y Mejora continua de todos los procesos que comprende el Sistema de Gestión de Calidad y en general de todos los documentos que ingresan a esta institución, con la finalidad de continuar brindando un servicio óptimo a la comunidad educativa, de esta manera diariamente aportamos a la transformación de la educación.

En el año 2019, con la atención en las ventanillas de atención ciudadana con calidad y calidez, la atención de los trámites ingresados en línea a través del portal del Ministerio de Educación, trámites ingresados personalmente por los usuarios y trámites receptados al correo del Distrito se ha logrado tramitar con éxito cada uno de los procesos solicitados logrando la satisfacción del usuario.

Para lograr cumplir con los tiempos establecidos para cada uno de los trámites se ha implementado los procesos de mejora continua que establece la norma ISO 9001-2008, sumados todos los esfuerzos del personal para brindar un servicio efectivo a la comunidad educativa hemos cerrado el año con un indicador de cumplimiento del 87.3 % y de eficacia 100%, además al aplicar las encuestas al usuario se tiene un porcentaje anual de satisfacción del usuario del 100 % trabajando continuamente por mejorar estos indicadores, el resumen es el siguiente:

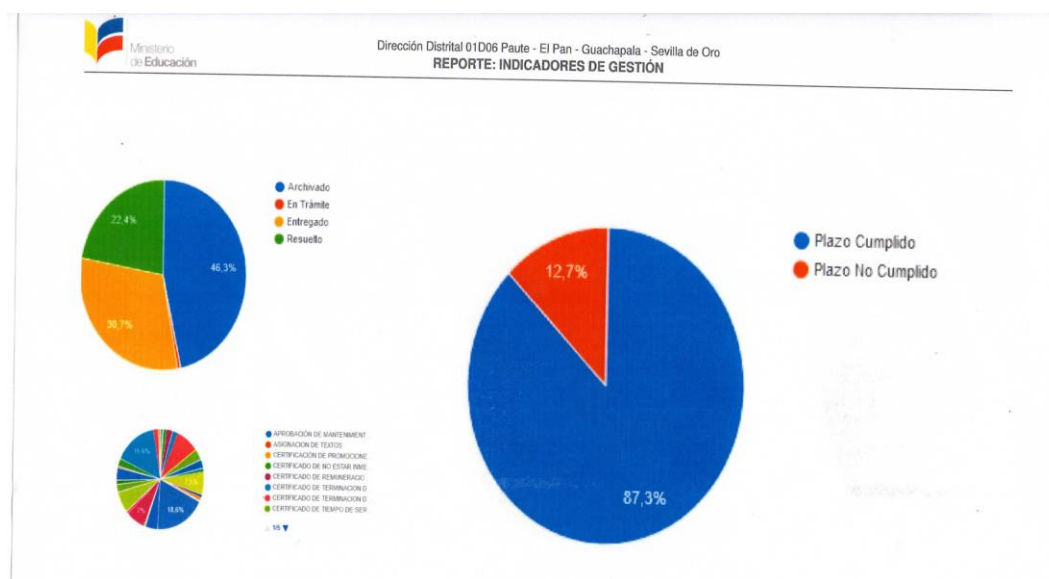

Se ha realizado el proceso de inscripción a todas las personas que se quisieron acceder a las ofertas educativas del proyecto TODOS ABC, logrando apertura las ofertas alfabetización, post alfabetización, básica y bachillerato intensivo.

Conforme a lo establecido en el manual de atención ciudadana y al sistema de gestión de calidad se tiene 49 procesos estandarizados, cada uno de ellos han alcanzado indicadores de eficacia y eficiencia de manera que la satisfacción del usuario se incremente constantemente.

Dentro de los procesos que ejecuta la Dirección Distrital juntamente con todas las áreas que conforman los procesos adjetivos, subjetivos y gobernantes en cumplimiento a la política de calidad, esta se ha trabajado en torno a los siguientes indicadores de calidad:

Nº	INDICADOR	FÓRMULA DE CÁLCULO	UNIDAD DE MEDIDA	RESPONSABLE DE MEDICIÓN	DATOS RECABADOS EN DISTritos	FRECUENCIA DE MEDICIÓN
1	EFICIENCIA	# días establecidos / # reales de entrega.	126 %	Analista de procesos	Datos recabados en Distritos	Mensual
2	EFICACIA	Tramites atendidos a	100			Mensual

	A	tiempo / total de tramites asignados.	%			
--	---	---------------------------------------	---	--	--	--

La Dirección Distrital 01D06 Paute - Educación por medio del Módulo de Gestión de Atención Ciudadana (MOGAC), ingreso un total de 1329 trámites en el periodo 2019 en las diferentes unidades, los mismos que fueron ingresados, resueltos y archivados conforme lo determina el sistema de gestión de calidad como se puede ver a continuación:

		Dirección Distrital 01D06 Paute - El Pan - Guachapala - Sevilla de Oro REPORTE: INDICADORES DE GESTIÓN				
Unidad: ATENCIÓN CIUDADANA Fecha Inicio: 2019-01-01 Fecha Final: 2019-12-31						
TRÁMITE	CANTIDAD ENTREGADA	CANTIDAD SOLICITADA	PLAZO ESTABLECIDO	PLAZO ENTREGA	EFICIENCIA	EFICACIA
APROBACIÓN DE MANTENIMIENTO DE INFRAESTRUCTURA DE INSTITUCIONES EDUCATIVAS	4	4	15	19	78.95%	100%
ASIGNACIÓN DE TEXTOS	1	1	5	18	27.78%	100%
CERTIFICACIÓN DE PROMOCIONES DE INSTITUCIONES EDUCATIVAS DESAPARECIDAS	1	1	3	1	300%	100%
CERTIFICADO DE NO ESTAR INMERSO EN SUMARIO ADMINISTRATIVO Y NO HABER SIDO SANCIONADO	9	9	1	2	50%	100%
CERTIFICADO DE REMUNERACIONES	14	14	1	2	50%	100%
CERTIFICADO DE TERMINACIÓN DE EDUCACIÓN GENERAL BÁSICA	13	13	3	3	100%	100%
CERTIFICADO DE TERMINACIÓN DE PRIMARIA	57	57	3	3	100%	100%
CERTIFICADO DE TIEMPO DE SERVIDIO	24	24	1	2	50%	100%
CREACIÓN DE JORNADAS/NIVELES EDUCATIVOS Y PARALELOS	1	1	20	7	285.71%	100%
DENUNCIA POR DELITOS SEXUALES	15	18	90	54	108.67%	83.33%
DENUNCIA POR LESIONES	1	1	90	34	264.71%	100%
DENUNCIA POR MALTRATO PSICOLÓGICO	6	7	90	53	85.71%	100.0000000000%
DUPLICADO DE TÍTULOS	50	50	3	2	150%	100%
EXÁMENES DE UBICACIÓN PARA QUIENES NO CUENTEN CON DOCUMENTACIÓN DE ESTUDIOS EN LA EDUCACIÓN ORDINARIA	6	6	15	11	136.36%	100%
GESTIÓN DEL ARCHIVO MAESTRO DE INSTITUCIONES EDUCATIVAS	6	6	3	1	300%	100%
LEGALIZACIÓN CUADROS DE CALIFICACIONES QUIMESTRALES, FINALES Y PROMOCIONES DE INSTITUCIONES EDUCATIVAS	2	2	3	2	150%	100%
LEGALIZACIÓN DE DOCUMENTACIÓN PARA EL EXTERIOR	1	1	3	1	300%	100%
OTROS - ADMINISTRACIÓN ESCOLAR	1	1	5	6	83.33%	100%
OTROS - APOYO Y SEGUIMIENTO	125	125	5	4	125%	100%
OTROS - ASESORIA JURÍDICA	29	29	15	9	166.67%	100%
OTROS - ATENCIÓN CIUDADANA	1	1	5	14	35.71%	100%
OTROS - FINANCIERO	3	3	5	10	50%	100%

Página 1 de 3



Ministerio
de Educación

Dirección Distrital 01D06 Paute - El Pan - Guachapala - Sevilla de Oro
REPORTE: INDICADORES DE GESTIÓN

OTROS - JUNTA DE RESOLUCION DE CONFLICTOS	47	47	15	30	50%	100%
OTROS - TALENTO HUMANO	5	5	5	8	62.5%	100%
OTROS - UDAI	2	2	10	9	111.11%	100%
RATIFICACION DE GOBIERNO ESCOLAR	44	44	2	2	100%	100%
RATIFICACION DE VOCALES DE CONSEJO EJECUTIVO IE PARTICULAR Y MUNICIPAL	2	2	3	3	100%	100%
RATIFICACION DE VOCALES DE CONSEJO EJECUTIVO IE PUBLICA	16	16	3	3	100%	100%
REAPERTURA DE INSTITUCIONES EDUCATIVAS	1	1	60	64	93.75%	100%
RECONOCIMIENTO DE ESTUDIOS REALIZADOS EN EL EXTERIOR	8	8	3	3	100%	100%
RECTIFICACION DE NOMBRES Y/O APELLIDOS DE DOCUMENTOS OFICIALES	1	1	3	1	300%	100%
REGISTRO DE CODIGO DE CONVIVENCIA	26	26	1	1	100%	100%
REGISTRO DE PROYECTO EDUCATIVO INSTITUCIONAL (PEI)	3	3	5	4	125%	100%
RENOVACION DE PERMISOS DE FUNCIONAMIENTO DE INSTITUCIONES EDUCATIVAS PARTICULARES Y FISCOMISIONALES	1	1	5	4	125%	100%
REINICIACION	16	16	3	2	150%	100%
SOLICITUD DE ADECUACIONES DE INFRAESTRUCTURA	1	1	8	9	88.89%	100%
SOLICITUD DE PERMISOS Y LICENCIAS	105	105	1	3	33.33%	100%
SOLICITUD DE VACACIONES	13	13	1	3	33.33%	100%
TRASLADO DE DOCENTES POR BIENESTAR SOCIAL	4	4	30	17	176.47%	100%
TRASLADO DE TERCERA MATRICULA	2	2	3	3	100%	100%

Es así como se ha brindado una atención personalizada dentro de los tiempos establecidos, ejecutando los 49 procesos con indicadores óptimos de eficacia y eficiencia, así como se ha dado trámite a todos los documentos receptados en esta dirección distrital para lograr la satisfacción del usuario.

Para el inicio del periodo lectivo 2019-2020, se realizó la entrega de textos, alimentación y uniformes escolares a los estudiantes de nuestras Instituciones educativas.



4171 kits de
uniformes



A 49 instituciones educativas en
fase I Y fase II



Se entrega a 45
instituciones alrededor de
17938 raciones

DISTRIBUTIVO DE UNIFORMES DEL DISTRITO EDUCATIVO 01D06 - EL PAN, GUACHAPALA, PAUTE, SEVILLA DE ORO

ZONA	PROVINCIA	CÓDIGO DE DISTRITO	NOMBRE DE DISTRITO	AMIE	NOMBRE UNIDAD EDUCATIVA	TALL A 4	TALL A 6	TALL A 8	TALL A 10	TALL A 12	TALL A 14	TALL A 16	TALL A 18	TALL A 20	Total Kits Entregado
6	AZUAY	01D06	EL PAN, GUACHAPALA, PAUTE, SEVILLA DE ORO		01H01340	ESCUELA DE EDUCACIÓN BÁSICA ISIDRO AYORA	48	43	0	0	0	0	0	0	89
					01H01341	ESCUELA DE EDUCACIÓN BÁSICA FRANCISCO ALVARADO COBOS	12	6	0	0	0	0	0	0	18
					01H01348	UNIDAD EDUCATIVA 26 DE FEBRERO	42	28	0	0	0	0	0	0	70
					01H01351	UNIDAD EDUCATIVA CIUDAD DE PAUTE	38	32	0	0	0	0	0	0	68
					01H01359	UNIDAD EDUCATIVA FISCOMISIONAL JULIO MARIA MATOVELLE	5	24	11	0	0	0	0	0	44
					01H01362	ESCUELA DE EDUCACIÓN BÁSICA HONORATO LOYOLA	14	44	17	40	38	53	22	2	230
					01H01363	ESCUELA DE EDUCACIÓN BÁSICA LUZ DE AMERICA	0	3	3	4	5	7	0	0	17
					01H01369	ESCUELA DE EDUCACIÓN BÁSICA MODESTO VINTIMILLA	16	22	53	35	20	3	0	0	149
					01H01370	ESCUELA DE EDUCACIÓN BÁSICA GERARDO CORDERO Y LEON	10	0	0	0	0	0	0	0	10
					01H01371	ESCUELA DE EDUCACIÓN BÁSICA JOSE MARIA RODRIGUEZ PARRA	0	4	5	7	3	3	0	0	22
					01H01375	UNIDAD EDUCATIVA MANUEL I CALLE	20	25	32	28	23	20	87	41	254
					01H01376	UNIDAD EDUCATIVA FISCOMISIONAL AGRONÓMICO SALESIANO	104	70	20	60	60	80	80	85	689
					01H01378	ESCUELA DE EDUCACIÓN BÁSICA DR. JORGE MERCHAN AGUILAR	0	2	3	2	3	2	0	0	10
					01H01383	ESCUELA DE EDUCACIÓN BÁSICA MANUEL IERUS AYABACA	0	3	8	5	9	0	0	0	21
					01H01383	UNIDAD EDUCATIVA ATENAS DEL ECUADOR	20	38	81	67	65	46	51	27	436
					01H01384	ESCUELA DE EDUCACIÓN BÁSICA 26 DE FEBRERO	0	2	3	5	0	0	0	0	13
					01H01387	UNIDAD EDUCATIVA SAN PABLO DE GUARINAG	34	16	15	22	33	22	31	21	214
					01H01390	ESCUELA DE EDUCACIÓN BÁSICA RAFAEL CHICO PEÑAHERRERA	0	5	10	11	7	0	0	0	33
					01H01395	ESCUELA DE EDUCACIÓN BÁSICA ALBERTO MARIA ANDRADE	0	9	7	0	0	0	0	0	16
					01H01397	UNIDAD EDUCATIVA PIO BRAVO	14	24	38	18	34	35	64	24	288
					01H01402	ESCUELA DE EDUCACIÓN BÁSICA ANTONIO MORALES	22	26	28	30	43	16	0	0	155
					01H01405	ESCUELA DE EDUCACIÓN BÁSICA JOSE DE LA VEGA	26	22	23	35	81	30	14	2	236
					01H01461	UNIDAD EDUCATIVA EL PAN	0	8	8	0	0	0	0	0	16
					01H01481	ESCUELA DE EDUCACIÓN BÁSICA MIGUEL LEÓN GARRIDO	2	7	2	7	7	9	0	0	34
					01H01486	ESCUELA DE EDUCACIÓN BÁSICA ALFONSO MALO RODRIGUEZ	3	14	21	14	12	7	0	0	71
					01H01488	ESCUELA DE EDUCACIÓN BÁSICA JOSE DOMINGO DE LA MAR	0	0	20	12	18	18	4	0	72
					01H01490	ESCUELA DE EDUCACIÓN BÁSICA JOSE VICENTE ANDRADE	0	5	6	0	0	0	0	0	11
					01H01492	ESCUELA DE EDUCACIÓN BÁSICA FERNANDO GUERRERO	0	1	1	0	0	0	0	0	2
					01H01494	ESCUELA DE EDUCACIÓN BÁSICA PADRE ALBINO DEL CURTO	21	0	0	0	0	0	0	0	21
					01H01498	UNIDAD EDUCATIVA SEVILLA DE ORO	15	20	35	44	54	66	39	3	275
					01H01500	UNIDAD EDUCATIVA AMALUZA	2	4	5	3	0	0	0	0	14
					01H01502	ESCUELA DE EDUCACIÓN BÁSICA HISPANIAMERICA	25	45	73	48	62	57	87	49	458
					01H01512	UNIDAD EDUCATIVA LAS PALMAS	0	3	3	5	3	4	0	0	18
					01H01513	ESCUELA DE EDUCACIÓN BÁSICA POLORES GOMEZ LEON	0	3	1	0	0	0	0	0	4
					01H01516	ESCUELA DE EDUCACIÓN BÁSICA MIGUEL HERRERA	0	1	5	7	0	2	0	0	15
					01H01517	ESCUELA DE EDUCACIÓN BÁSICA EL JORDAN	0	0	1	2	1	3	0	0	6
					01H01519	ESCUELA DE EDUCACIÓN BÁSICA LUIS ANTONIO PEÑATEL CRESPO	0	0	4	4	0	0	0	0	8
					01H01520	ESCUELA DE EDUCACIÓN BÁSICA LUIS VARGAS TORRES	0	0	4	4	0	0	0	0	8
					01H01527	ESCUELA DE EDUCACIÓN BÁSICA CIUDAD DE GUACHAPALA	0	24	22	101	0	0	0	0	147

Para brindar una educación de calidad se han realizado intervenciones en las instituciones educativas para dotar de espacios seguros y acogedores a nuestros estudiantes

En el ámbito de infraestructura se ha realizado procesos de mantenimientos y adecuación en las instituciones educativas, para tal efecto se ha elaborado informes de justificación, términos de referencia, los presupuestos y especificaciones técnicas se ha solicitado a la Coordinación de Educación Zonal 6, por ser el ente rector al cual nos debemos.

En este sentido se ha intervenido en las siguientes instituciones educativas:

INSTITUCIÓN EDUCATIVA	VALOR CON IVA
EEB ISIDRO AYORA	6686.09

Se ha desarrollado actividades de mantenimiento de cubiertas de aulas y de las baterías sanitarias de dicha institución.

INSTITUCIÓN EDUCATIVA	VALOR CON IVA
-----------------------	---------------

UNIDAD EDUCATIVA ATENAS DEL ECUADOR	1622.73
--	---------

En esta institución se realiza el mantenimiento a los baños del bloque de educación inicial.

INSTITUCIÓN EDUCATIVA	VALOR CON IVA
UNIDAD EDUCATIVA MANUEL J. CALLE UNIDAD EDUCATIVA 26 DE FEBRERO	38236.91

En las dos instituciones se realizan instalación, mantenimiento y reparaciones a edificios, locales, cableado estructurado y obras menores dentro de las instalaciones de estas.



INSTITUCIÓN EDUCATIVA	VALOR CON IVA
UNIDAD EDUCATIVA SEVILLA DE ORO	7952.20
ADQUISICION DE MATERIALES DE CONSTRUCCION	5995.48

Se realiza mantenimiento en varias áreas de la institución y también se adquiere materiales para la construcción en conjunto con el GAD del Cantón El Pan para la construcción de una cancha cubierta de uso múltiple para beneficio no solo de los estudiantes sino también de la comunidad.

INSTITUCIÓN EDUCATIVA	VALOR CON IVA
ADQUISICION DE MATERIALES DE CONSTRUCCION	• 3391.43 *12936,00

Material adquirido para realizar diferentes obras dentro del Distrito 01D06 en favor de las diferentes IE y en colaboración con los GAD.

INSTITUCIÓN EDUCATIVA	VALOR CON IVA
E.E.E NICOLAS VASQUEZ	6.392.67

Mantenimiento a las baterías sanitarias de la institución.

INSTITUCIÓN EDUCATIVA	VALOR CON IVA
E.E.B ISIDRO AYORA	7914.71
UE SEVILLA DE ORO	4333.89
UE EL PAN	5461.39

Se realiza mantenimiento a los bares de dichas instituciones para mantener la higiene y el orden dentro de estas instituciones, brindando un ambiente de bienestar para los estudiantes en cuanto a la asepsia de los espacios.

ADMINISTRATIVO FINANCIERO

La ejecución presupuestaria del año 2019 del Distrito Educativo Paute se realizó en base a la priorización de necesidades emergente, a continuación, se presenta el informe poa final con los respectivos programas y grupos de gastos al mes de diciembre del 2019:

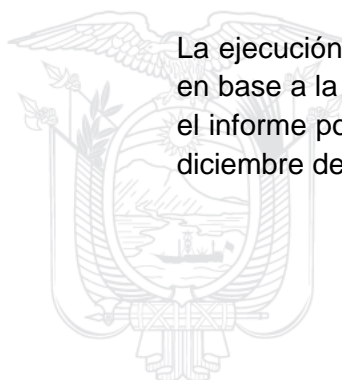

PROGRAMA 1 ADMINISTRACIÓN CENTRAL

EDD	PROG MA (Esig ef)	PROY ETO (Esig ef)	ACTIV IDAD (Esig ef)	NOMBRE PROGRAMA	NOMBRE PROYECTO	NOMBRE ACTIVIDAD	EJE	BILIN GÜE	ACTIVIDAD POA	INDICADOR DE RESULTADO	PRODUCTO S	TIPO INDICADO R	INDICADOR OPERATIVO	Fórmula del Indicador	NUM ERAD OR	DE MEN OR	META DEL INDICA DOR	FRECUEN CIA DE ACTUALI ZACIÓN DE LA META	PRESUPUESTO	VERIFICACIÓN	
6711	1	0	6	ADMINISTRACION CENTRAL	SIN PROYECTO	ADMINISTRAR Y PROVEER DE BIENES Y SERVICIOS	GESTIÓN	NO	Asegurar la provisión de recursos y servicios para el correcto funcionamiento de la Zona/Distrito y sus unidades administrativas	Porcentaje de Ejecución Presupuestaria	Direcciones y Divisiones beneficiadas con servicios básicos	Número	Número Direcciones y Divisiones beneficiadas de servicios básicos	Sumatoria Direcciones y Divisiones beneficiadas de servicios básicos	8	8	MENSUAL	\$	12.798,00	0	
6711	1	0	6	ADMINISTRACION CENTRAL	SIN PROYECTO	ADMINISTRAR Y PROVEER DE BIENES Y SERVICIOS	GESTIÓN	NO	Asegurar la provisión de recursos y servicios para el correcto funcionamiento de la Zona/Distrito y sus unidades administrativas	Porcentaje de Ejecución Presupuestaria	Arrendamiento del edificio del distrito/zona	Número	Número de edificios del distrito/zona arrendados	Sumatoria de edificios del distrito/zona arrendados	1	1	MENSUAL	\$	7.800,00	0	
6711	1	0	6	ADMINISTRACION CENTRAL	SIN PROYECTO	ADMINISTRAR Y PROVEER DE BIENES Y SERVICIOS	GESTIÓN	NO	Asegurar la provisión de recursos y servicios para el correcto funcionamiento de la Zona/Distrito y sus unidades administrativas	Porcentaje de Ejecución Presupuestaria	Flota vehicular operativa	Porcentaje	Porcentaje de flota vehicular con mantenimiento	Número de flota vehicular con mantenimiento /Número Total de vehículos	2	2	1	MENSUAL	\$	2.685,32	0
6711	1	0	6	ADMINISTRACION CENTRAL	SIN PROYECTO	ADMINISTRAR Y PROVEER DE BIENES Y SERVICIOS	GESTIÓN	NO	Asegurar la provisión de recursos y servicios para el correcto funcionamiento de la Zona/Distrito y sus unidades administrativas	Porcentaje de Ejecución Presupuestaria	Equipos informáticos con mantenimiento correctivo y preventivo	Número	Número de equipos informáticos que se han dotado de mantenimiento correctivo y preventivo	Sumatoria de equipos informáticos que se han dotado de mantenimiento correctivo y preventivo	2	2	ANUAL	\$	114,60	0	
6711	1	0	6	ADMINISTRACION CENTRAL	SIN PROYECTO	ADMINISTRAR Y PROVEER DE BIENES Y SERVICIOS	GESTIÓN	NO	Asegurar la provisión de recursos y servicios para el correcto funcionamiento de la Zona/Distrito y sus unidades administrativas	Porcentaje de Ejecución Presupuestaria	Servicio de Aseo	Número	Número de Direcciones y Divisiones beneficiadas con el servicio de aseo	Sumatoria de Direcciones y Divisiones beneficiadas con el servicio de aseo	8	8	TRIMESTRAL	\$	4.223,18	0	
6711	1	0	6	ADMINISTRACION CENTRAL	SIN PROYECTO	ADMINISTRAR Y PROVEER DE BIENES Y SERVICIOS	GESTIÓN	NO	Asegurar la provisión de recursos y servicios para el correcto funcionamiento de la Zona/Distrito y sus unidades administrativas	Porcentaje de Ejecución Presupuestaria	Viaáticos	Número	Número de funcionarios beneficiados con el pago de Viaáticos	Sumatoria de Direcciones y Divisiones beneficiadas con los servicios de viaáticos	8	8	MENSUAL	\$	2.325,96	0	
6711	1	0	6	ADMINISTRACION CENTRAL	SIN PROYECTO	ADMINISTRAR Y PROVEER DE BIENES Y SERVICIOS	GESTIÓN	NO	Asegurar la provisión de recursos y servicios para el correcto funcionamiento de la Zona/Distrito y sus unidades administrativas	Porcentaje de Ejecución Presupuestaria	Materiales de Oficina	Número	Número de Direcciones y Divisiones beneficiadas con suministros de oficina	Sumatoria de Direcciones y Divisiones beneficiadas con suministros de oficina	8	8	TRIMESTRAL	\$	7.046,00	0	
6711	1	0	6	ADMINISTRACION CENTRAL	SIN PROYECTO	ADMINISTRAR Y PROVEER DE BIENES Y SERVICIOS	GESTIÓN	NO	Asegurar la provisión de recursos y servicios para el correcto funcionamiento de la Zona/Distrito y sus unidades administrativas	Porcentaje de Ejecución Presupuestaria	Servicio de Publicidad e impresión contratado	Porcentaje	Porcentaje de servicio de publicidad e impresión contratado	Servicio de publicidad e impresión contratado/Servicio de publicidad e impresión requerido	4	4	1	ANUAL	\$	1.448,81	0
6711	1	0	6	ADMINISTRACION CENTRAL	SIN PROYECTO	ADMINISTRAR Y PROVEER DE BIENES Y SERVICIOS	GESTIÓN	NO	Asegurar la provisión de recursos y servicios para el correcto funcionamiento de la Zona/Distrito y sus unidades administrativas	Porcentaje de Ejecución Presupuestaria	Pago de Tasas generales, impuestos	Porcentaje	Porcentaje del pago de tasas generales, impuestos, contribuciones y seguros	Tasas generales, impuestos, contribuciones y seguros pagados/Total de tasas generales, impuestos, contribuciones y seguros	22	22	1	ANUAL	\$	3.481,17	0
6711	1	0		ADMINISTRACION CENTRAL	SIN PROYECTO	ADMINISTRAR Y PROVEER DE BIENES Y SERVICIOS	GESTIÓN	NO	Pago de Servicio de Correo para el envío de documentación de la Dirección Distrital 01006	Porcentaje de Ejecución Presupuestaria	Servicio de correo	Porcentaje del pago servicios de correo	Servicio de correo		1	ANUAL	\$	-			
6711	1	0		ADMINISTRACION CENTRAL	SIN PROYECTO	ADMINISTRAR Y GARANTIZAR LA GESTION DEL TALENTO HUMANO	GESTIÓN	NO	Asegurar la provisión de recursos y servicios para el correcto funcionamiento de la Zona/Distrito y sus unidades administrativas	Porcentaje de Ejecución Presupuestaria	honorios por contratos	Porcentaje de y servicios asegurar el servicio profesional	Sumatoria de Honorarios por Contratos Civiles de Servicios	Contrato		ANUAL	\$	4683,45	0		
6711	1	0		ADMINISTRACION CENTRAL	SIN PROYECTO	Comunicación Social para la Comunidad Educativa y el Mineduc			Asegurar la provisión de recursos y servicios para el correcto funcionamiento de la Zona/Distrito y sus unidades administrativas	Espectáculos Culturales y Sociales			Espectáculos Culturales y Sociales						1400		
6711	1	0	8	ADMINISTRACION CENTRAL	SIN PROYECTO	ADMINISTRAR Y GARANTIZAR LA GESTION DEL TALENTO HUMANO	GESTIÓN	NO	Garantizar la gestión y fortalecimiento del talento humano	Porcentaje de Ejecución Presupuestaria	Seguros de fidelidad para los funcionarios	Número	Número de beneficiarios con el seguro de fidelidad	Sumatoria de beneficiarios con el seguro de fidelidad	59	59	ANUAL	\$	5.538,40	0	

PROGRAMA 55 EDUCACIÓN INICIAL

EOD	PROGMA (Esig et)	PROYECTO (Esig et)	ACTIVIDAD (Esig et)	NOMBRE PROGRAMA	NOMBRE PROYECTO	NOMBRE ACTIVIDAD	EJE	BILINGÜE	ACTIVIDAD POA	INDICADOR DE RESULTADO	PRODUCTOS	TIPO INDICADOR	INDICADOR OPERATIVO	Fórmula del Indicador	NUMERADOR	DENOMINADOR	META DEL INDICADOR	FRECUENCIA DE ACTUALIZACIÓN DE LA META	PRESUPUESTO	VERIFICACIÓN
6711	55	0	2	EDUCACION INICIAL	SIN PROYECTO	PROVISION DE RECURSOS NECESARIOS PARA LA NORMAL OPERACION DE LAS INSTITUCIONES DE EDUCACION INICIAL	COBERTURA	NO	Garantizar la Administración, Operación y Dotación de servicios para el correcto Funcionamiento de las IE de Educación Inicial	Número de IE de Educación Inicial dotadas de servicios para su operación	IE de Educación Inicial dotadas de servicios para su operación	Número	Número de IE de Educación Inicial Intercultural dotadas de servicios para su operación	Sumatoria de IE de Educación Inicial Intercultural dotadas de servicios para su operación	23	23	MENSUAL	\$	7.232,0	

PROGRAMA 56 EDUCACIÓN BÁSICA

EOD	PROGMA (Esig et)	PROYECTO (Esig et)	ACTIVIDAD (Esig et)	NOMBRE PROGRAMA	NOMBRE PROYECTO	NOMBRE ACTIVIDAD	EJE	BILINGÜE	ACTIVIDAD POA	INDICADOR DE RESULTADO	PRODUCTOS	TIPO INDICADOR	INDICADOR OPERATIVO	Fórmula del Indicador	NUMERADOR	DENOMINADOR	META DEL INDICADOR	FRECUENCIA DE ACTUALIZACIÓN DE LA META	PRESUPUESTO	VERIFICACIÓN
6711	56	0	2	EDUCACION BASICA	SIN PROYECTO	PROVISION DE RECURSOS NECESARIOS PARA EL NORMAL OPERACION DE LAS INSTITUCIONES DE EDUCACION GENERAL BASICA	COBERTURA	NO	Garantizar la Administración, Operación y Dotación de servicios para el correcto Funcionamiento de las IE de Educación Básica	Número de IE de Educación Básica dotadas de servicios para su operación	IE de Educación Básica Intercultural dotadas de servicios para su operación	Número	Número de IE de Educación Básica Intercultural dotadas de servicios para su operación	Sumatoria de IE de Educación Básica Intercultural dotadas de servicios para su operación	44	44	MENSUAL	\$	31.599,16	

PROGRAMA 57 BACHILLERATO

EOD	PROGMA (Esig et)	PROYECTO (Esig et)	ACTIVIDAD (Esig et)	NOMBRE PROGRAMA	NOMBRE PROYECTO	NOMBRE ACTIVIDAD	EJE	BILINGÜE	ACTIVIDAD POA	INDICADOR DE RESULTADO	PRODUCTOS	TIPO INDICADOR	INDICADOR OPERATIVO	Fórmula del Indicador	NUMERADOR	DENOMINADOR	META DEL INDICADOR	FRECUENCIA DE ACTUALIZACIÓN DE LA META	PRESUPUESTO	VERIFICACIÓN
6711	57	0	2	BACHILLERATO	SIN PROYECTO	PROVISION DE RECURSOS NECESARIOS PARA EL NORMAL OPERACION DE LAS INSTITUCIONES DE BACHILLERATO	COBERTURA	NO	Garantizar la Administración, Operación y Dotación de servicios para el correcto Funcionamiento de las IE de Bachillerato	Número de IE de Bachillerato dotadas de servicios para su operación	IE de Bachillerato Intercultural dotadas de servicios para su operación	Número	Número de IE de Bachillerato Intercultural dotadas de servicios para su operación	Sumatoria de IE de Bachillerato Intercultural dotadas de servicios para su operación	11	11	MENSUAL	\$	21.691,36	
6711	57	0	5	BACHILLERATO	SIN PROYECTO	PROVISION DE RECURSOS NECESARIOS PARA EL NORMAL OPERACION DE LAS INSTITUCIONES DE BACHILLERATO INTERACCIONAL	GESTIÓN	NO	Garantizar la Administración, Operación y Dotación de servicios para el correcto Funcionamiento de las IE de Bachillerato	Número de IE de Bachillerato dotadas de servicios para su operación	IE de Bachillerato Intercultural dotadas de servicios para su operación	Número	Número de IE de Bachillerato Intercultural dotadas de servicios para su operación	Sumatoria de IE de Bachillerato Intercultural dotadas de servicios para su operación	2	1	MENSUAL	\$	1.465,23	
6711	57	0	6	BACHILLERATO	SIN PROYECTO	PROVISION DE RECURSOS NECESARIOS PARA EL NORMAL OPERACION DE BACHILLERATO TECNICO	GESTIÓN	NO	Garantizar la seguridad de los estudiantes del bachillerato técnico productivo y bachillerato técnico	Porcentaje de Estudiantes con seguro estudiantil	PAGO DE Políticas de seguro estudiantil	Porcentaje	Porcentaje de Estudiantes con seguro estudiantil de bachillerato técnico	Número de Estudiantes con seguro estudiantil de bachillerato técnico/total de bachillerato	1	1	ANUAL	\$	1.037,15	

PROGRAMA 59 CALIDAD EDUCATIVA

EO	PRO GRA MA (Sig e-f)	PRO YEC TO (Sig e-f)	ACTIVI DAD (Sig e-f)	NOMBRE PROGRAMA	NOMBRE PROYECTO	NOMBRE ACTIVIDAD	EJE	BILIN GÜE	ACTIVIDAD POA	INDICADOR DE RESULTADO	PRODUCTO S	TIPO INDICADO R	INDICADOR OPERATIVO	FORMULA DEL INDICADOR	NUM ERADOR	META DEL INDICA DOR	FRECUEN CIA DE ACTUALI ZACION DE LA META	PRESUPUESTO	VERIFICACIÓN
6711	59	0	25	CALIDAD EDUCATIVA	SIN PROYECTO	ADMINISTRACIÓN DE BARES ESCOLARES EN INSTITUCIONES EDUCATIVAS	COBERTURA	NO	Administración de Bares Escolares de las Instituciones Educativas	Número de Bares Escolares atendidos con mantenimiento	IE con mantenimiento en sus bares escolares	Número	Número de Bares Escolares atendidos con mantenimiento	Sumatoria de Bares Escolares atendidos con mantenimiento	22	22,00	ANUAL	\$ 17.512,38	0
6711	59	0	25	CALIDAD EDUCATIVA	SIN PROYECTO	ADMINISTRACIÓN ESCOLAR EN INSTITUCIONES EDUCATIVAS	COBERTURA	NO	fletes y maniobras	Número IE atendidas con transporte de uniformes y libros	Número IE atendidas con transporte de uniformes y libros	Número	Número IE atendidas con transporte de uniformes y libros	sumatoria de fletes y maniobras	22	22,00	ANUAL	\$ 4.200,00	0
6711	59	0	25	CALIDAD EDUCATIVA	SIN PROYECTO	ADMINISTRACIÓN ESCOLAR EN INSTITUCIONES EDUCATIVAS	COBERTURA	NO	Instituciones educativas atendidas a nivel de zona	Instituciones educativas atendidas a nivel de zona	Instituciones educativas atendidas a nivel de zona	Número	Número IE atendidas para el normal funcionamiento	sumatoria de bienes y servicios para el funcionamiento de las instituciones gestión y adm. Entrega de uniformes	22	22,00	ANUAL	\$ 121.646,38	0
6711	59		25	CALIDAD EDUCATIVA	SIN PROYECTO	ADMINISTRACIÓN ESCOLAR EN INSTITUCIONES EDUCATIVAS	COBERTURA		Instituciones educativas atendidas a nivel de zona	Instituciones educativas atendidas a nivel de zona	Instituciones educativas atendidas a nivel de zona			sumatoria de bienes para el normal funcionamiento de la instituciones del distrito			ANUAL	\$ 5.759,33	
6711	59	0	25	CALIDAD EDUCATIVA	SIN PROYECTO	ADMINISTRACIÓN ESCOLAR EN INSTITUCIONES EDUCATIVAS	COBERTURA	NO	Edición - Impresión - Reproducción - Publicaciones Suscripciones - Fotocopiado - Traducción - Empastado - Serigrafía - Fotografía - Carnetización - Filmación e Imágenes Satelitales	Instituciones educativas atendidas a nivel de zona	Instituciones educativas atendidas a nivel de zona	Número	Número IE atendidas para el normal funcionamiento	sumatoria de bienes y servicios para el funcionamiento de las instituciones	22	22,00	ANUAL	\$ 386,00	0

PROGRAMA 60

EO	PRO GRA MA (Sig e-f)	PRO YEC TO (Sig e-f)	ACTIVI DAD (Sig e-f)	NOMBRE PROGRAMA	NOMBRE PROYECTO	NOMBRE ACTIVIDAD	EJE	BILIN GÜE	ACTIVIDAD POA	INDICADOR DE RESULTADO	PRODUCTO S	TIPO INDICADO R	INDICADOR OPERATIVO	FORMULA DEL INDICADOR	NUM ERADOR	META DEL INDICA DOR	FRECUEN CIA DE ACTUALI ZACION DE LA META	PRESUPUESTO	VERIFICACIÓN
6711	60	0	25	CALIDAD EDUCATIVA	SIN PROYECTO	ADMINISTRACIÓN ESCOLAR EN INSTITUCIONES EDUCATIVAS	COBERTURA	NO	Honorarios por Contratos Civiles de Servicios	Número IE atendidas con transporte de uniformes y libros	Número IE atendidas con transporte de uniformes y libros	Número	provision de servicios profesiones	Honorarios por Contratos Civiles de Servicios	22	22,00	ANUAL	2986,37	0
6711	60		25	CALIDAD EDUCATIVA	SIN PROYECTO	ADMINISTRACIÓN ESCOLAR EN INSTITUCIONES EDUCATIVAS	COBERTURA	NO	Insumos- Bienes- Materiales y Suministros para la Construcción- Electricos-Plomeria- Carpinteria- Señalización Vial- Navegacion y Contra Incendios	Número IE atendidas	Número IE atendidas		provision de mantenimiento de obras en las instituciones del distrito 01D06	Infraestructura Física a Todos los Niveles			ANUAL	24394,88	
6711	60	0	25	CALIDAD EDUCATIVA	SIN PROYECTO	ADMINISTRACIÓN ESCOLAR EN INSTITUCIONES EDUCATIVAS	COBERTURA	NO	Instituciones educativas atendidas a nivel de zona	Nueva infraestructura	Instituciones educativas atendidas a nivel de zona	Número	Número IE atendidas para el normal funcionamiento	Edificios- Locales- Residencias y Cableado Estructurado (Mantenimiento - Reparaciones e Instalaciones)	22	22,00	ANUAL	61002,30	0

La ejecución presupuestaria refleja el compromiso del equipo de trabajo para con la educación de la Dirección Distrital 01D06 y el esfuerzo de todas las áreas para ejecutar los procesos de acuerdo con lo que estipula la ley.

Durante el año 2019 se realizaron los pagos de sueldos a los funcionarios administrativos que son la base fundamental para el funcionamiento institucional enfocándose básicamente al personal que labora en la Dirección Distrital 01D06, el total de empleados es de 28 y están clasificados de la siguiente manera:



Administrativa Financiera	4
Talento Humano	2
Apoyo, Seguimiento y Regulación	2
Atención Ciudadana	2
Apoyo a la Inclusión	2
Planificación	1
Asesoría Jurídica	1
Tecnología de la Información y Comunicación	1
Administración Escolar	1
Dece	12
TOTAL	28

Se realiza el pago de sueldos a los Educadores o docentes que laboran en las diferentes instituciones educativas que pertenecen a la Dirección Distrital, se procede a la cancelación de acuerdo con los siguientes niveles: educación Inicial, Educación General Básica y Bachillerato y a los docentes de las ofertas educativas de alfabetización, post alfabetización, básica y bachillerato intensivo.

PLAN OPERATIVO ANUAL

Es la planificación valorada conforme a un techo presupuestario aprobado y priorizado por la Autoridad, misma que tiene por finalidad programar las diversas actividades de una unidad administrativa en un ejercicio fiscal. El financiamiento de estas actividades deberá ser únicamente con recursos fiscales y grupo de gasto corriente.

La Dirección Distrital elaboro el POA con un monto de gestión asignado de \$ 491.589 correspondiente al grupo de gastos 53 y 57 (Corte e-SIGEF 30 de noviembre de 2019)

Es necesario dar a conocer que la Proforma Presupuestaria 2019 fue elaborada por el equipo multidisciplinario de esta dirección distrital, mismo que fue revisado y aprobado, llegando ascender a un monto de \$ 354457.43 correspondiente al grupo de gastos 53 y 57

El Plan Operativo Anual – POA a lo largo del año 2019 ha venido sufriendo modificaciones, ya sea reasignaciones o reprogramaciones tal como se indica en el cuadro a continuación.

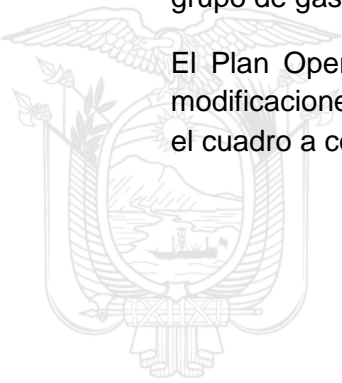

Tipo	Número
Reasignaciones	2
Reprogramaciones	2
Total, modificaciones	4

PLAN ANUAL DE INVERSIÓN

Los Planes Anuales de Inversión (PAI) son la expresión técnica y financiera del conjunto de programas y proyectos de inversión, debidamente priorizados, programados y territorializados, de conformidad con las disposiciones del Código Orgánico de Planificación y Finanzas Públicas.

MICROPLANIFICACIÓN

Mediante el proceso de Microplanificación se organizará la oferta educativa, ampliación de cobertura y creación de nuevas instituciones educativas a nivel zonal.

Con todas estas actividades se realizó la gestión del Distrito educativo encaminada a la consecución de los objetivos ministeriales.

I.- CONCLUSIONES

La Dirección Distrital 01D06 El Pan a Sevilla de Oro, ha trabajado bajo el liderazgo del Magister José Ordoñez Ramón y el trabajo comprometido de los funcionarios, docentes, personal administrativo, DECES, y en general con el apoyo interinstitucional y de la comunidad educativa velando por brindar una educación de calidad con calidez basada en los estándares de calidad ministeriales, y en la protección integral de los niños, niñas y adolescentes, en un marco de cumplimiento de los derechos, promoción y prevención, para trabajar en un ambiente armónico y una cultura de paz, con una educación inclusiva y la priorización de obras para el mantenimiento y adecuación de las instituciones educativas, en el año 2019 se logró mejorar la gestión de los recursos en bien de la educación.

II. DESAFÍOS PARA EL AÑO 2020

Los nuevos desafíos para el 2020 serán gestionar recursos para la dotación de herramientas tecnológicas para las instituciones educativas, implementar la reapertura de instituciones educativas que fueron cerradas para brindar un mejor servicio a las comunidades, teniendo en cuenta la próxima inauguración de dos instituciones que empiezan su funcionamiento Rafael Ordoñez Zenteno (Bellavista) y Baltazar Rivera (Tomebamba), y las próximas reaperturas de dos instituciones, más Alfonso Galarza (Ñuñurco) y Eloy Coello Noritz (La Dolorosa); realizar el II Congreso Internacional para dar continuidad a los conocimientos adquiridos en el primero y seguir poniendo en alto el nombre del Azuay, demostrando que todo lo que se puede con constancia y perseverancia se puede conseguir.

ANEXOS FOTOGRAFICOS



Agosto 2019

II Jornadas Pedagógicas “Yo Educo con la formación de Docentes”

Realizada con los docentes del Distrito 01D06, con un aforo de 543 docentes.



Agosto 2019

Yo educo multiplicando las buenas prácticas educativas (pasantías interinstitucional docentes)



Yo educo por la innovación **(aulas verdes)**



Septiembre 2019

Inauguración del año lectivo



Con la presencia de la viceministra de Educación en donde se contó con la exposición de las aulas verdes que maneja la Unidad Educativa 26 de febrero, además se entregó la bandera “Yo Educo” y se formó el ÁRBOL DE LOS SUEÑOS”

Noviembre 2019



I Congreso Yo educo por la innovación realizado en el cantón con la presencia de exponentes internacionales y la presencia de la Ministra de Educación 1147 docentes de todo el país



noviembre 2019

Feria de los 40 años de la democracia



Noviembre 2019

Marcha de la no violencia contra la mujer

DISTRITO 01D06 PAUTE-GUACHAPALA-EL PAN-SEVILLA DE ORO 2019



Magister José Rodrigo Ordoñez
DIRECTOR DISTRITAL 01D06
Paute-Guachapala- El Pan-
Sevilla de Oro

Lic. Tania Córdova Salazar
ANALISTA PLANIFICACIÓN
ENCARGADA