

MINISTERIO
DE EDUCACIÓN

Dirección Distrital 01D02



EL
GOBIERNO
DE TODOS



**Informe Preliminar de
Rendición de Cuentas
DISTRITO 01D02- PARROQUIAS URBANAS SAN
SEBASTIAN A MONAY Y PARROQUIAS RURALES
BAÑOS A SANTA ANA
Enero – Diciembre 2018**



INDICE DE CONTENIDOS

1. Introducción/Resumen

2. Resultados Alcanzados en la Gestión 2018

2.1 Calidad

- Incrementar la calidad del servicio educativo en todos los niveles y modalidades con enfoque intercultural y de inclusión.
- Fortalecer el bachillerato con una visión de educación técnica para la vinculación en el mundo laboral y la educación superior.
- Mejorar la Calidad del Servicio Docente

2.2 Cobertura

- Incrementar la cobertura del servicio educativo en todos los niveles y modalidades, con enfoque intercultural, intercultural bilingüe y de inclusión.

2.3 Derechos

- Lograr corresponsabilidad institucional y el compromiso de la sociedad por los derechos en el proceso educativo.

2.4 Gestión

- Fortalecer las capacidades institucionales.

3. Conclusiones.

4. Desafíos de la Gestión 2019



1. Introducción

La Misión del Ministerio de Educación es garantizar el acceso y calidad de la educación inicial, básica y bachillerato a los y las habitantes del territorio nacional, mediante la formación integral, holística e inclusiva de niños, niñas, jóvenes y adultos, tomando en cuenta la interculturalidad, la plurinacionalidad, las lenguas ancestrales y género desde un enfoque de derechos y deberes para fortalecer el desarrollo social, económico y cultural, el ejercicio de la ciudadanía y la unidad en la diversidad de la sociedad ecuatoriana.

Por tal motivo es obligación del Ministerio de Educación a través de los Distritos de Educativos, informar a la ciudadanía sobre las acciones emprendidas en el ámbito de su competencia.

La Dirección Distrital de Educación 01D02 PARROQUIAS URBANAS SAN SEBASTIAN A MONAY Y PARROQUIAS RURALES BAÑOS A SANTA ANA, hace la rendición de cuentas formal del año 2018, con la finalidad de que la ciudadanía conozca de las acciones realizadas en los diferentes ámbitos de la Educación como son:

Calidad, Cobertura, Derechos, Gestión y las acciones emprendidas para contribuir a la Generación de Justicia y Equidad Social.

En este sentido también recepta sugerencias para el mejoramiento y el mantenimiento del Sistema de Educación Nacional y local.

Resumen

El presente documento recapitula los principales logros alcanzados tanto en calidad, cobertura, derechos y gestión de la Dirección Distrital 01D02-PARROQUIAS URBANAS SAN SEBASTIAN A MONAY Y PARROQUIAS RURALES BAÑOS A SANTA ANA durante el año 2018.

Se presenta la ejecución presupuestaria y los principales objetivos planteados para el período 2018 y sus resultados.

La Dirección Distrital de Educación 01D02 para el año 2018 contó con **283 instituciones** educativas entre fiscales, fiscomisionales, particulares y municipales, distribuidas en 14 circuitos educativos en régimen Costa y Régimen Sierra.

Respecto a la demanda educativa en la Dirección Distrital de Educación 01D02, para el año 2018, se registró un total de 57110 estudiantes pertenecientes instituciones educativas fiscales, según el reporte de CAS del 17 de diciembre de 2018, el tema es variable por cuanto siempre existen cambios de domicilio y desertores a lo largo del período.

Los servidores públicos (Docentes y Administrativos) que representan la fuerza laboral activa del Distrito 01D02 durante el periodo 2018, realizaron un trabajo



comprometido por hacer posible el buen vivir en beneficio de niños, niñas y adolescentes y brindar un servicio con calidad y calidez tanto en las aulas escolares como en las oficinas.

La dirección Distrital 01D02 recibió durante el período 2018 un total de 6869 trámites ingresados en atención ciudadana a través del sistema de gestión documental QUIPUX y MOGAC, además se brindó la debida atención al usuario con consultas a nivel departamental.

2. Resultados Alcanzados en la Gestión 2018

2.1 Calidad

Con la finalidad de ofrecer un mejor servicio a la comunidad educativa del Distrito 01D02, se realizaron socializaciones en el marco del Fortalecimiento de la Oferta Educativa para los proyectos impulsados por el Ministerio de Educación y el Gobierno Nacional.

Se realizó la contratación de personal SAFPI (9 PERSONAS) para atender el servicio de atención familiar para la primera infancia, donde se hizo la entrega del cuadernillo Árbol del Currículo. Se trabajó en las parroquias Turi, Cumbe, Tarqui, Batán, Quingeo y Santa Ana.

Plan nacional de educación ambiental - "tierra de todos", durante el 2018 se habilitaron 182 espacios TINI, además de la entrega de guías TINI a 276 Instituciones Educativas del Distrito 01D02.

Trabajo en Redes de Aprendizaje Costa (3 redes) y Sierra (10 redes).

En cuanto a la campaña yo leo en el marco del Plan Nacional de lectura, el Distrito 01D02 en el 2018 realizó la Socialización de las Guías de mediación lectora "nuestras propias historias" y 30 minutos de lectura, participando Instituciones del Régimen Costa con dos Talleres en Molleturo y Chaucha.

El Distrito 01D02 durante el 2018 contó con 5 instituciones de Educación Especializada, una de ellas con bachillerato Técnico.

Para medir estándares de calidad se realizaron las visitas a las Instituciones educativas fiscomisionales y particulares y se renovaron 36 permisos de funcionamiento de todas aquellas que requerían ese proceso.

Dentro del Bachillerato Técnico se realizó la Feria Modular Vocacional 2018, esto en el mes de noviembre con sede en el Colegio Daniel Córdova, con gran acogida de estudiantes; especialmente ante la apertura del Bachillerato Técnico en Mecatrónica.

Durante el mes de diciembre de 2018, dentro del Plan de Educación Ambiental se realizó el programa “La Lección Mas Grande del Mundo”; desarrollada en la Institución Educativa Cornelio Crespo.

En la gestión del talento humano, desarrollamos actividades en las áreas de Capacitación, Formación Continua, Asesoramiento en Re-categorización, Sectorización, Concursos de Méritos y Oposición a los docentes y más actividades tendientes a mantener el buen vivir con la comunidad educativa.

En relación a la tecnología, se procuró atender todas las necesidades de las Instituciones educativas del Distrito 01D02 Cuenca Sur mediante la revisión de los enlaces de internet en los laboratorios, mantenimiento del equipo informático, entrega de equipos, instalación de equipos informáticos en la sedes y brigadas móviles, certificación de laboratorios y apoyo técnico para los procesos.

2.2 Cobertura

La Dirección Distrital de Educación 01D02-PARROQUIAS URBANAS SAN SEBASTIAN A MONAY Y PARROQUIAS RURALES BAÑOS A SANTA ANA se encuentra ubicada en la provincia del Azuay, comprende las parroquias urbanas y rurales del sur del Cantón Cuenca, y como su nombre lo indica tiene a su cargo las parroquias urbanas de San Sebastián a Monay y parroquias rurales de Baños a santa Ana.

DIVISIÓN CIRCUITAL - DISTRITO 01D02 CUENCA SUR

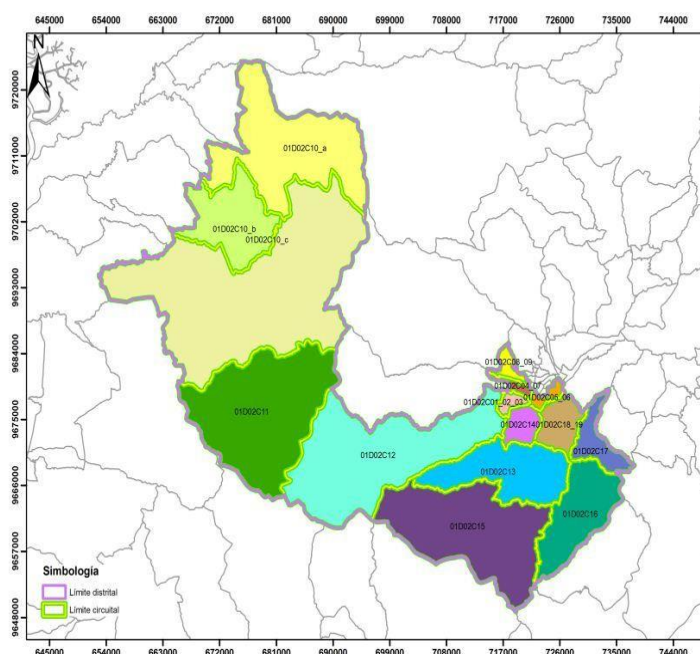

Está conformada por 14 Circuitos Educativos; de los cuales 10 circuitos se encuentran en régimen Sierra, 1 en régimen Costa y 3 en régimen Costa y régimen Sierra.

TABLA DE COBERTURA 2018 DISTRITO 01D02						
CIRCUITOS	PARROQUIA	IE FISCALES	IE PARTICULARES	IE MUNICIPALES	IE FISCOMISIONALES	TOTAL IE CIRCUITOS EDUCATIVOS
01D02C01_02_03	YANUNCAY & BAÑOS	14	26	0	1	41
01D02C04_07	BATAN & SUCRE	13	24	1	1	39
01D02C05_06	HUAYNA CAPAC&MONAY	9	23	1	4	37
01D02C08_09	SAN SEBASTIAN	10	14	1	2	27
01D02C10_a	MOLLETURO	11	0	0	0	11
01D02C10_b	MOLLETURO	9	0	0	0	9
01D02C10_c	MOLLETURO	24	0	0	1	25
01D02C11	CHAUCHA	15	0	0	0	15
01D02C12_14	BAÑOS-TURI	17	4	0	1	22
01D02C13	TARQUI	15	0	0	0	15
01D02C15	CUMBE	7	0	0	0	7
01D02C16	QUINGEO	13	0	0	0	13
01D02C17	SANTA ANA	7	0	0	0	7
01D02C18_19	VALLE	13	0	0	2	15
TOTAL INSTITUCIONES EDUCATIVAS 01D02		177	91	3	12	283

El presupuesto asignado (codificado) durante el año 2018 fue de \$ 54.165.022,01 y el devengado (ejecutado) de \$ 54.054.121,01; dando un 99.80% de ejecución presupuestaria, dinero que fue invertido equitativamente en los diferentes rubros de la Dirección Distrital 01D02.

En este sentido durante el año 2018 en el Distrito de Educación 01D02 Cuenca Sur se invirtió un total de 40.369.989,8 en sueldos a los docentes siendo: 3.069.493,96 (7%) para educación Inicial, 25.274.954,15 (63%) para educación general básica y 12.025.541,69 (30%) para Bachillerato. La mayor concentración de personal se encuentra en Educación General Básica, al ocupar el 63% de las asignaciones.

Durante el año 2018 se reabrió la Escuela de Educación Básica 17 de febrero de la comunidad de Tangeo, parroquia Chaucha, régimen Costa atendiendo y ampliando la cobertura de servicio en Educación General Básica.

En el Bachillerato Técnico se amplió la oferta educativa en el Colegio de Bachillerato Daniel Córdova con la Figura Profesional de Mecatrónica.



En lo respecta a Escolaridad Inconclusa a través del departamento respectivo se entregaron certificados de aprobación dentro del programa de Educación Básica Flexible que está dirigido a jóvenes de 15 a 21 años de edad.

Dentro del proyecto EBSI (Educación Básica Superior Intensiva) se atendió a estudiantes en las sedes: Ciudad de Cuenca, Guillermo Mensi, Unidad Educativa Turi, Enriqueta Cordero, Alfonso Moreno Mora jornadas vespertinas y Benjamín Ramírez, jornada nocturna.

En el 2018 además se entregaron certificados de alfabetización y post-alfabetización a los estudiantes de Educación Básica para Jóvenes y Adultos (EBJA) y se contrataron 79 docentes EBJAS.

2.3 Derechos

Los DECE, están coordinados por el DECE de Apoyo Distrital, que se encarga de coordinar la ejecución de los ejes de acción como son: a) Promoción y Prevención, b) detección, c) intervención, d) derivación y e) seguimiento de casos garantizando los derechos de los niños niñas y adolescentes.

Dentro de este marco en el 2018 se trabajó con un total de 42 profesionales DECE en:

- Campañas de prevención de violencia y promoción de derechos en todas las Instituciones Educativas del Distrito 01D02 con el programa "Mas Unidos más Protegidos",
- El programa "educando en familia" con padres de familia y estudiantes en temas de valores, sexualidad, prevención de uso y consumo de drogas, y prevención de acoso escolar.
- Se brindaron capacitaciones a los profesionales DECE en medidas alternativas de resolución de Conflictos (Círculos Restaurativos).
- Talleres de capacitación a directivos y líderes educativos de escuelas unidocentes y pluridocentes sobre rutas y protocolos de actuación frente a casos de violencia detectados en el sistema educativo y drogas.
- Taller de inducción a los nuevos profesionales DECE.
- Taller de adaptaciones curriculares y elaboración de DIAC a Instituciones fiscales, particulares y fisco misionales.
- Abordaje y seguimiento de los casos de violencia asignados por la Junta Distrital de Resolución de Conflictos.
- Conformación de redes de consejería estudiantil por circuito, las mismas que realizan un proyecto de prevención de acuerdo a la realidad del circuito y lo ejecutan.

Entre las más importantes desarrolladas por el DECE Distrital 01D02.



El Distrito 01D02 también contó en el 2018 con 24 contratos de Pedagogos de Apoyo a fin de asistir a las instituciones educativas del Distrito 01D02 y garantizar los derechos dentro del proceso educativo.

2.4 Gestión

En Infraestructura se ha invertido un total de \$ 2.471.949,15 a todos los niveles, educación especializada y educación intercultural y bilingüe. El fortalecimiento de la infraestructura es un factor relevante en el desarrollo de las funciones misionales de la Entidad puesto que permite prestar un mejor servicio de calidad educativa. Es así que se realizaron mantenimientos en 32 Instituciones Educativas con un monto de \$399.038,44 sin IVA. Se han dado 114 procesos con Ínfima Cuantía y se registraron 26 procesos de catálogo electrónico.

Se realizó el levantamiento respectivo de la información a través del departamento de Planificación con Microplanificación, tomando en cuenta infraestructura, rutas de transporte escolar, tipo y niveles de educación, comunidad y demás factores relevantes. De esta manera se brindó el Servicio de Transporte Escolar a la UEM Victoria del Portete y UEM Quingeo con un monto total de \$ 246.474 beneficiando a 1990 estudiantes.

En cuanto al cumplimiento de la entrega del Alimentación Escolar tanto para instituciones educativas fiscales y fiscomisionales en el 2018 se dio con absoluta normalidad; se entregaron alrededor de 62000 kids de textos escolares y 32000 uniformes escolares.

3. Conclusiones.

- La Dirección Distrital 01D02 recibió durante el período 2018 un total de 6869 trámites ingresados en atención ciudadana a través del sistema de gestión documental QUIPUX y MOGAC.
- La Dirección Distrital de Educación 01D02 para el año 2018 contó con **283 instituciones** educativas entre fiscales, fiscomisionales, particulares y municipales, distribuidas en 14 circuitos educativos en régimen Costa y Régimen Sierra.
- Durante el año 2018 se reabrió la Escuela de Educación Básica 17 de febrero de la comunidad de Tangeo, parroquia Chaucha.
- En el Bachillerato Técnico se amplió la oferta educativa en el Colegio de Bachillerato Daniel Córdova con la Figura Profesional de Mecatrónica.



- Se realizó la contratación de personal SAFPI (9 PERSONAS) para atender el servicio de atención familiar para la primera infancia. Se trabajó en las parroquias Turi, Cumbe, Tarqui, Batán, Quingeo y Santa Ana. Pedagogos de Apoyo 24 contrataciones y 79 EBJAS. Todo en relación de atender la calidad educativa.
- El presupuesto asignado (codificado) durante el año 2018 fue de \$ 54.165.022,01 y el devengado (ejecutado) de \$ 54.054.121,01; dando un 99.80% de ejecución presupuestaria
- En el 2018 se trabajó con un total de 42 profesionales DECE.
- En Infraestructura se ha invertido un total de \$ 2.471.949,15 a todos los niveles, educación especializada y educación intercultural y bilingüe.
- Se brindó el Servicio de Transporte Escolar a la UEM Victoria del Portete y UEM Quingeo con un monto total de \$ 246.474 beneficiando a 1990 estudiantes.
- Se entregaron alrededor de 62000 kids de textos escolares y 32000 uniformes escolares atendiendo las necesidades.

4. Desafíos de la Gestión 2019

- Incrementar el apoyo del departamento DECE, sobre todo en aquellas que se encuentran en zonas vulnerables.
- Acompañamiento en el nivel de educación Inicial de los psicólogos educativos y clínicos para poder trabajar desde las bases en el mejoramiento de las relaciones y abordar los problemas sociales, tratar de implementar este programa en los centros de Educación Inicial del Distrito 01D02.
- Brindar mayor capacitación para los docentes de instituciones educativas unidocentes, pluridocentes y bilingües que exista mayor asesoramiento pedagógico y atención a las necesidades.
- Fortalecimiento de Bachillerato Técnico en el Distrito 01D02
- Se analice las necesidades de infraestructura y mantenimiento de edificaciones para el normal funcionamiento de las instituciones educativas.
- Dotación de personal docente (área de inglés, física, química, y técnica)



	FUNCIONARIO	CARGO	FIRMA
REVISADO POR:	Rita Montero	RESPONSABLE UNIDAD DISTRITAL DE PLANIFICACIÓN.	
REALIZADO POR:	Marlene Barrionuevo	ANALISTA DISTRITAL DE PLANIFICACIÓN.	
APROBADO POR:	Magdalena Abril	DIRECTORA DISTRITAL 01D02-CUENCA SUR	