

1

Ingresa a
<http://juntos.educacion.gob.ec>
y haga clic en régimen Sierra-Amazonía



Recuerde:

Pueden inscribirse los aspirantes que ingresen por **primera vez** a:

- Educación Inicial (3-4 años)
- Primero de EGB (5 años)
- Traslados de instituciones educativas particulares, fiscomisionales y municipales a instituciones educativas fiscales.

Los aspirantes que tengan hermanos en el sistema educativo fiscal, los aspirantes que deseen acceder a Educación Intercultural Bilingüe y los aspirantes que se encuentren en casos excepcionales como:

- Migración
- Reinserción Educativa
- Educación Especial e Inclusiva
- Vulnerabilidad
- Refugiados
- Jornada nocturna

Deberán inscribirse del 05 al 17 de junio de 2017, en las sedes tradicionales de inscripción.

2

Haga clic en el enlace de inscripción por **Autoservicio**.



3

Ingresa la información que observe en la imagen.



4

Lea las siguientes indicaciones y haga clic en **Continuar inscripción.**

¡Bienvenido!

Recuerde que únicamente deben inscribirse los niños y jóvenes que deseen ingresar POR PRIMERA VEZ al sistema educativo fiscal a:

- Educación Inicial: Niños o niñas que cumplan 3 o 4 años hasta el 4 de septiembre de 2017.
- Primero de Educación General Básica: Niños o niñas que cumplan 5 años hasta el 1 de enero de 2018.
- Tratados de Instituciones particulares, fiscomisionales y municipales o instituciones educativas fiscales.

Requisitos para realizar la AUTOINSCRIPCIÓN:

1. Número de cédula del aspirante.
2. Número de cédula del representante legal.
3. Planilla de energía eléctrica del domicilio del aspirante.

NOTA: Es importante señalar que los aspirantes que tengan hermanos en el sistema educativo fiscal, los aspirantes que deseen acceder a la Educación Intercultural Bilingüe y los aspirantes que se encuentren en esas excepciones como:

- Migración
- Reinserción Educativa
- Educación Especial o Inclusiva
- Vulnerabilidad
- Refugiados
- Jornada Nocturna

Deberán inscribirse del 05 al 17 de junio de 2017, en las sedes tradicionales de inscripción.

Recuerde que la información que usted ingresa debe ser la correcta, pues es susceptible de verificación. En el caso de identificar que la información ingresada es falsa, se tomarán las medidas correspondientes.

He leído y entiendo los términos y condiciones del servicio

Continuar inscripción

5

Visualizará la siguiente pantalla, haga clic para ingresar.



6

Ingresa el Código Único Eléctrico Nacional de la planilla de energía eléctrica, el cual tiene 10 dígitos.

Empresa Eléctrica Pública Estratégica Corporación Nacional de Electricidad
SUCURSAL: Calle 7 S/N y Malecón - Telfs: (05) 3702000
RUC: 09839922001 / CONTRIBUYENTE ESPECIAL / RESOLUCIÓN N° 65 del 17-Marzo-2009

Factura No. 033-001-008674472
Autorización SRI: 1116581807
Fecha de autorización: 2015/MAR/16 - 2016/MAR/16
Mes Consumo: 2015 / SEPTIEMBRE
Fecha de Emisión: 2015/SEP/15 Fecha de Vencimiento: 2015/SEP/15

INFORMACIÓN DEL CONSUMIDOR

Nombre: MARCILLO ORTIZ ALEX RAFAEL
Código Único Eléctrico Nacional: 1101344449 Cédula / R.U.C.: 0123456789 Cédula Pasaporte: 123456789
Dirección servicio: CDLA. MENENDEZ Teléfono: 0987654321
Plan/Geocódigo: 12-05 / 362-03150 Tarifa: RD RESIDENCIAL
Provincia - Cantón - Parroquia: MANABÍ, MANTA
Dirección notificación: CDLA. MENENDEZ

Código Único Eléctrico Nacional: 1101344449

Se le desplegará la información del domicilio del aspirante.
Confirme sus datos.

Ingreso del Código Único Eléctrico

Ingresa el código único eléctrico de la planilla de energía eléctrica: (10 dígitos) **Buscar**

Información del domicilio

Cédula o Ruc: 0123456789
Nombre Cliente: MARCILLO ORTIZ ALEX RAFAEL
Número de medidor: 1371289
Provincia: MANABÍ
Cantón: MANTA
Parroquia: TARQUI
Dirección: 27 DE NOVIEMBRE
Teléfono:
Distrito: 13D01
Circuito: 13D01C04
Código Postal: 110802

7



En la siguiente pantalla elija inscribir a un solo aspirante o grupo de hermanos.

¿Quiere inscribir a un solo aspirante o a un grupo de hermanos?

- ☒ Un solo aspirante
- ☐ Grupo de hermanos

Grupo de hermanos quiere decir que puede inscribir a más de un aspirante, que sean hermanos y vivan juntos.

8

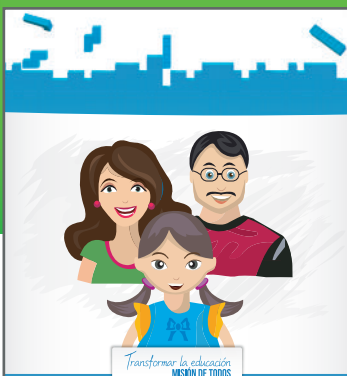

En la siguiente pantalla seleccione la inscripción que desea realizar.

Usted desea inscribir a este aspirante en:

- ☒ Educación Inicial (3-4 años)
- ☐ Primero de Educación General Básica (5 años)
- ☐ Traslados de particular, fiscomisional y municipal a Fiscal

9

Haga clic en el botón para **ingresar la información del representante legal**.

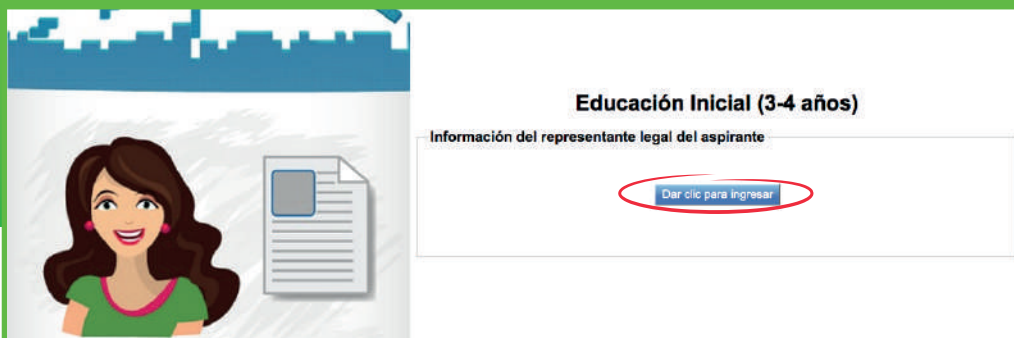

Se desplegará el siguiente submenú:

Información del Representante Legal

Los campos con (*) son obligatorios.

Registrante: ☒

Tipo de parentesco(*): Otro

Otro parentesco(*): PRIMO/A

Cédula: 1003700265

Apellidos y nombres(*): VILLACRES BENALCAZAR DIEGO ELOY

Estado civil(*): SOLTERO

Género(*): MASCULINO

Asignar a este usuario como representante legal: ☐

Seleccione el parentesco del registrante: madre, padre u otro. Si elige la opción otro, recuerde que debe especificar qué tipo de parentesco.

Luego ingrese su número de cédula y haga clic en **Buscar**.

En caso de **NO** ser el representante legal, haga clic en **Aceptar**.

Educación Inicial

Información del representante legal del aspirante

Dar clic para ingresar

#	Parentesco	Cédula	Nombres	Estado civil	Género	Representación legal	Edición
1	PRIMO/A	1003700265	VILLACRES BENALCAZAR DIEGO ELOY	SOLTERO	MASCULINO	NO	Modificar

[Continuar](#) [Regresar](#) [Cancelar inscripción](#)

Si el registrante no es el representante legal, haga **clic nuevamente** en **Dar clic para ingresar**.

Nuevo Registro de Representante

Los campos con (*) son obligatorios.

Registrante: ☒ **Tipo de parentesco(*)**: MADRE

Cédula: 0102967510 **Buscar**

Apellidos y nombres(*): CAPON VAZQUEZ MAYRA ALEXANDRA
Estado civil(*): SOLTERO
Género(*): FEMENINO

Asignar a este usuario como representante legal: ☒

Contactos del representante legal

Celular(*): 09 99086843 Convencional: Ejemplo: 023084116 Este teléfono es referencial: ☐

Correo electrónico: mayracapon30@gmail.com

Aceptar **Cancelar**

Seleccione el parentesco del representante legal: madre, padre u otro. **Si elige la opción otro**, recuerde que debe especificar qué tipo de parentesco.

Luego ingrese su número de cédula y haga clic en **Buscar**.

Debe hacer clic en: **Asignar a este usuario como representante legal**.

Se le desplegará otra ventana en la que debe poner sus datos personales como: número de celular, teléfono convencional y correo electrónico.

Tenga en cuenta que al correo electrónico se le enviará el certificado de inscripción y recibirá un mensaje de texto al número celular que registre en este proceso.

Haga clic en **Aceptar**.

Una vez ingresada toda la información del representante legal del aspirante, el aplicativo mostrará la siguiente pantalla en donde se presenta un resumen de los datos recién ingresados. Dé clic en **Continuar**.

Educación Inicial

Información del representante legal del aspirante

Dar clic para ingresar

#	Parentesco	Cédula	Nombres	Estado civil	Género	Representación legal	Edición
1	PRIMO/A	1003700265	VILLACRES BENALCAZAR DIEGO ELOY	SOLTERO	MASCULINO	NO	Modificar
2	MADRE	0102967510	CAPON VAZQUEZ MAYRA ALEXANDRA	SOLTERO	FEMENINO	SI	Modificar

Continuar [Regresar](#) [Cancelar inscripción](#)

10

En el caso de que el aspirante sea inscrito para asistir a Educación Inicial o Primero de EGB, el aplicativo solicitará contestar la siguiente pregunta:

¿El aspirante actualmente asiste a un Centro Infantil del MIES?

☐ Sí ☐ No

- Además, debe ingresar el número de cédula del aspirante (no aplican números de pasaporte, ni carnet de refugiado).

- Luego, dé clic en **Buscar**, automáticamente se visualizarán los nombres del estudiante, fecha de nacimiento y edad actual.

- Solo en traslados de particular, fiscomisional y municipal hacia el sistema fiscal debe ingresar el año escolar que actualmente está cursando el aspirante.



Cédula	Apellidos y nombres	Fecha de nacimiento	Género	Edad actual	Año escolar
1250642590	MAGALLAN PEREZ JAIR ALEXANDER	16/05/2013	MASCULINO	3 años 11 meses	INICIAL 2

Se inscribirán como aspirantes a Educación Inicial los niños que cumplan tres a cuatro años hasta el 04 de septiembre de 2017, según lo establece el Reglamento de la LOEI.

- En este punto el aplicativo mostrará un resumen del registro del recién inscrito.



Registro inscrito

Cédula: 1250642590
Apellidos y Nombres: MAGALLAN PEREZ JAIR ALEXANDER
Zona: 9
Distrito: 17005
Circuito: 17005005_07_08_13
Provincia: PICHINCHA
Cantón: QUITO

Recuerde que al dar clic en FINALIZAR INSCRIPCIÓN declara que la información proporcionada en este aplicativo es exacta, verdadera y actualizada, por lo que asume la responsabilidad que de ella derive. En caso de que el Ministerio de Educación sospeche o identifique que la información proporcionada es falsa, podrá inactivar la inscripción realizada, sin perjuicio de las demás acciones administrativas y legales que pudiesen ejecutarse.

Finalizar inscripción Regresar Cancelar inscripción

11

Una vez comprobada la información, dé clic en **Finalizar Inscripción**.

Recuerde que al dar clic en FINALIZAR INSCRIPCIÓN declara que la información proporcionada en este aplicativo es exacta, verdadera y actualizada, por lo que asume la responsabilidad que de ella derive. En caso de que el Ministerio de Educación sospeche o identifique que la información proporcionada es falsa, podrá inactivar la inscripción realizada, sin perjuicio de las demás acciones administrativas y legales que pudiesen ejecutarse.

Finalizar la Inscripción

¿Está seguro de FINALIZAR la Inscripción?

Aceptar

Cancelar

Al finalizar este proceso no se podrán realizar cambios.

A partir de esta información se realizará la asignación del aspirante.

12

A continuación, podrá visualizar el certificado de inscripción en:

<http://juntos.educacion.gob.ec>

Además, la madre, el padre o representante recibirá el certificado vía mail, al correo registrado en la inscripción. También se enviará un mensaje de texto al número celular registrado, 24 horas después de finalizado el proceso.