



Sistema Nacional de
**NIVELACIÓN
Y ADMISIÓN**

Secretaría de
**Educación Superior,
Ciencia, Tecnología e Innovación**

SISTEMA NACIONAL DE NIVELACIÓN Y ADMISIÓN

SEGUNDA SESIÓN APRENDIENDO CON EL ENES



www.facebook.com/snnaec



www.youtube.com/snnaec



www.snna.gob.ec



Contenidos

- Presentación
- El ENES y la política Pública.
- Sistemas de admisión internacionales.
- Que es el ENES y qué evalúa
- Elaboración, aplicación y calificación del ENES
- Ingreso a la Plataforma JOVENES
- Objetivo de país en torno a la implementación del ENES
- Sociedad del conocimiento y transición de la matriz Productiva
- Evaluación





El ENES y la política Pública



Sistema Nacional de
**NIVELACIÓN
Y ADMISIÓN**

Secretaría de
Educación Superior,
Ciencia, Tecnología e Innovación



www.facebook.com/snnaec



www.youtube.com/snnaec



www.snna.gob.ec

Antes y después de la implementación del ENES

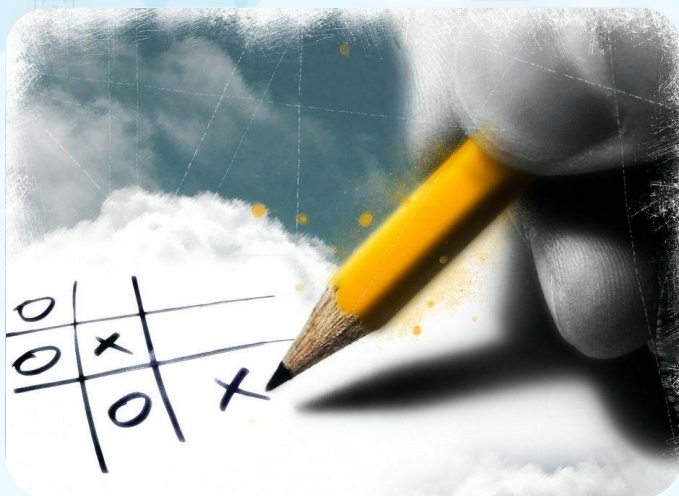

- Pruebas diseñadas al criterio de la institución con limitadas directrices en la selección de su contenido
- Administradas de forma variable y sin control.
- Exploraban contenidos relacionados a los requerimientos de las instituciones



- Pruebas diseñadas con estándares
- Explora **APTITUDES** no conocimientos
- Se aplica en igualdad de condiciones.
- Su calificación no es manual





Proceso histórico en la construcción del Examen Nacional para la Educación Superior ENES

Contexto

- Se genera de un debate académico de algunas instituciones, donde analizan lo que se debe evaluar, llegando a consensos para explorar razonamiento abstracto, verbal y numérico, debido a la heterogeneidad formativa de los estudiantes a nivel nacional.

Nace

- Como un examen inicial que se fue mejorando y afinando en función de aspectos técnico-metodológicos - INSTRUMENTO DE EVALUACIÓN DE PILOTAJE

Se instaure

- Herramienta de la política pública de democratización del acceso a la educación superior.





Sistemas de admisión internacionales.



Sistema Nacional de

**NIVELACIÓN
Y ADMISIÓN**

Secretaría de
Educación Superior,
Ciencia, Tecnología e Innovación



www.facebook.com/snnaec



www.youtube.com/snnaec



www.snna.gob.ec



Colombia (ICFES)

Instituto Colombiano para la Evaluación de la Educación



- Prueba obligatoria para el acceso a la educación superior que evalúa:
 - Lenguaje
 - Matemáticas
 - Biología
 - Física
 - Filosofía
 - Ciencias sociales
 - Inglés.
- Existe un componente flexible, evaluado de acuerdo a: intereses, medio ambiente o de violencia y sociedad.



Brasil

Exame Nacional do Ensino Médio (Enem)

- Prueba pedagógica de admisión avanzada no obligatoria (8,7 millones de candidatos).
- Exige:
 - La aplicación de conocimientos en situaciones prácticas.
 - Capacidad crítica e interpretativa.
 - Además de la conexión entre contenidos.
 - El examen se compone de 180 preguntas de opción múltiple divididos en cuatro áreas de conocimiento:
 - **Lenguas.** códigos y tecnologías relacionadas (más un ensayo escrito)
 - **Ciencias humanas** y las tecnologías conexas.
 - **Ciencias naturales** y tecnologías conexas y;
 - **Matemáticas** y sus tecnologías.



Sistema Nacional de
**NIVELACIÓN
Y ADMISIÓN**

Secretaría de
Educación Superior,
Ciencia, Tecnología e Innovación



www.facebook.com/snnaec



www.youtube.com/snnaec



www.snna.gob.ec

México (CENEVAL) EXANI.

- Existen dos grandes exámenes para acceder a la universidad.
- El Examen Nacional de Ingreso a la Educación Superior (EXANI-II)-certifica los conocimientos.
- EXANI-II incluye áreas:
 - Razonamiento lógico-matemático
 - Matemáticas
 - Razonamiento verbal
 - Español
 - Tecnologías de la información y la comunicación.



Francia

- En las universidades y los grandes écoles los alumnos entran por concurso.
- Proceso de preparación es de tres años aproximadamente.
- Los exámenes de admisión son pagados y están anclados a la solicitudes de admisión que cada aspirante ingresa en las instituciones.
- Las écoles son muy costosas. Son centros de “élite”
- Evalúan contenidos, aptitudes, pensamiento crítico, reflexivo.





Que es el ENES y qué evalúa



Sistema Nacional de

**NIVELACIÓN
Y ADMISIÓN**

Secretaría de
Educación Superior,
Ciencia, Tecnología e Innovación



www.facebook.com/snnaec



www.youtube.com/snnaec



www.snna.gob.ec



¿Qué es del Examen Nacional para la Educación Superior ENES?

Art. 10.- De los contenidos y diseño del Examen Nacional para la Educación

Superior.- El Examen Nacional para la Educación Superior, es un instrumento de tipo normativo que explora habilidades del pensamiento y que consiste en ítems que han de resolverse en un tiempo determinado.

El Examen Nacional para la Educación Superior, evaluará las capacidades del aspirante en cuanto a razonamiento abstracto, verbal y numérico. El examen contendrá un porcentaje reducido de ítems piloto que no puntuarán en la calificación final.

Es un instrumento que explora aptitudes académicas que posibilita obtener información sobre las habilidades, destrezas y capacidades que poseen los estudiantes, mismas que son necesarias para vincularse con éxito en los estudios académicos de pregrado.

¡NO ES UN EXAMEN DE CONOCIMIENTOS!



Sistema Nacional de
**NIVELACIÓN
Y ADMISIÓN**

Secretaría de
Educación Superior,
Ciencia, Tecnología e Innovación



www.facebook.com/snnaec



www.youtube.com/snnaec



www.snna.gob.ec



Elaboración, aplicación y calificación del ENES



Sistema Nacional de
**NIVELACIÓN
Y ADMISIÓN**

Secretaría de
Educación Superior,
Ciencia, Tecnología e Innovación



www.facebook.com/snnaec



www.youtube.com/snnaec



www.snna.gob.ec



Aplicación del ENES

Una vez inscrito en el sistema SNNA, es necesario estar pendiente de las fechas de verificación de recinto para imprimir el comprobante de asignación.

Menú

- Procesos
 - Segunda Repostulación
- Consultas
 - Impresión Comprobante de Recinto
 - Reimpresión Notas ENES
- Ayuda
 - Herramienta Preparación ENES
 - Contactos

Impresión de Recinto Académico

Seleccione el periodo, y de clic en el botón "Buscar":

Año: 2014 SEGUNDO SEMESTRE 2014

Buscar

Sistema Nacional de Nivelación y Admisión SNNA
SEGUNDO SEMESTRE 2014

Datos Personales

	CÉDULA: 1719034272	Nombre: CAMBI ORTEGA ELSA MARIELA
	Email: elsivaquita@hotmail.com	Periodo: SEGUNDO SEMESTRE 2014
	Teléfono: 2540748	Celular: 0998520090
	Cod. Reg: 01276896	Fecha Registro: 23/01/2014 12:46

Lugar y Fecha para Rendir Prueba

Fecha: 29/03/2014	Hora Inicio: 10:00
Nombre Recinto(Unidad Educativa): ALFONSO LASO BERMEO- Cod.4015	Aula: Aula-03
Cantón-Parroquia: QUITO -- BELISARIO QUEVEDO --	Dirección: ANTONIO HERRERA SELVA ALEGRE

Recuerda que el proceso de evaluación esta programado a las 10:00 a.m. siendo necesario que estes como mínimo 30 minutos antes de la hora señalada.

POSTULACIÓN REALIZADA
Fecha de Registro de Postulación de Carreras: 08/05/2014 10:08

Condiciones de Servicio

Al aceptar las condiciones del servicio me comprometo a proporcionar información real requerida para el proceso de Admisión en caso de no hacerlo o no completar el registro de inscripciones en los términos y plazos determinados para el efecto, deslindo al Sistema de Nivelación y Admisión de toda responsabilidad, derivado de dicho incumplimiento. Acepto además haber leído y comprendido la información publicada en la web de admisiones del Sistema de Nivelación y Admisión y estoy de acuerdo en seguir los procedimientos ahí indicados.



He leído y acepto los términos del contrato descritos en el cuadro anterior ☒

 Para la Prueba, Usted deberá portar obligatoriamente: original de CÉDULA y comprobante de registro de datos impreso del sistema SNNA. Su identidad será verificada con la información consignada en este sistema.

Imprimir



Sistema Nacional de
**NIVELACIÓN
Y ADMISIÓN**

Secretaría de
Educación Superior,
Ciencia, Tecnología e Innovación



www.facebook.com/snnaec



www.youtube.com/snnaec



www.snna.gob.ec



Aplicación del ENES

ACTIVIDADES	FECHAS	SITIOS/MEDIOS	REQUISITOS
<ul style="list-style-type: none">• Ingresa a tu cuenta de usuario e imprime el comprobante de asignación de recinto.• Preséntate al recinto académico antes de la hora señalada para el inicio de la evaluación.• Lleva los materiales que se solicitan para la evaluación.	<ul style="list-style-type: none">• El ENES se aplica en un solo día a escala nacional.• Si faltas a la evaluación no podrás acceder a los siguientes procesos	<ul style="list-style-type: none">• El Examen Nacional para la Educación Superior ENES se aplica en instituciones de educación media a nivel nacional.	<ul style="list-style-type: none">• Cédula de ciudadanía vigente. En el caso de aspirantes extranjeros, el documento habilitante es el pasaporte o carné de refugiado.• Comprobante del recinto asignado.• Dos lápices 2B, un borrador y un sacapuntas.



Procesos de exploración que posee el ENES

ENES

Evalúa aptitudes aprendidas y desarrolladas a lo largo del proceso de aprendizaje

Razonamiento Verbal
(40 preguntas)

Razonamiento abstracto
(40 preguntas)

Razonamiento numérico
(40 preguntas)





Procesos que se explora razonamiento verbal.

Área	Sub Área	Tema
Razonamiento Verbal	Significado de palabras	Sinonimia
		Antonimia
		Homonimia
		Precisión semántica
	Lógica del pensamiento	Analogías
		Tesis, argumentos y evidencias
		Relación causa-efecto
	Lectura crítica	Comprensión de palabras
		Ideas Principales y secundarias
		Ideas Inferenciales
		Ideas Centrales
		Postura crítica del texto
	Relaciones sintácticas	Orden y función de los elementos de un texto
		Concordancia de un texto





Procesos que se explora razonamiento numérico.

Área	Sub Área	Tema
Razonamiento Numérico	Sucesiones	Sucesiones numéricas
		Sucesiones alfanuméricas
		Sucesiones alternantes
	Conteo y combinatoria	Probabilidad de eventos
		Permutación y combinación de elementos
	Razones y proporciones	Regla de tres
		Aplicación de porcentaje
		Conversión de unidades
	Ecuaciones algebraicas	Ecuaciones de primer grado
		Ecuaciones de segundo grado
	Figuras geométricas	Aplicación del área
		Aplicación del perímetro





Procesos que se explora razonamiento abstracto.

Área	Sub Área	Tema
Razonamiento Abstracto	Imaginación espacial	Perspectiva de objetos
		Trasformación de gráficos de 2D y 3 D
		Figura rotativa
	Series gráficas	Complicación y simplificación de formas
		Cambio posicional de figuras
		Deformación de objetos
	Conjuntos gráficos	Semejanzas y diferencias
		Analogías gráficas





Calificación y difusión de los resultados del ENES



Semanas después de haber rendido la prueba de deberá ingresar a la cuenta personal del SNNA para revisar la calificación obtenida.

Módulo de Aspirantes Fecha: 24/06/2014 16:53 Bienvenido: ELSA MARIELA CAMBI ORTEGA | Cambiar Clave | Perfil: aspirante | Cerrar Sesión

Menú

- Procesos
 - Inscripción ENES
 - Resultado ENES**
 - Grupo de Alto Rendimiento GAR
 - Postulación
 - Asignación de Cupo
 - Asignación de Cupos de Repostulación
 - Repostulación
 - Asignación Cupos Remanentes 1er. Nivel
 - Resultado Exonera
 - Segunda Repostulación
 - Postulación Cupos remanentes 1er. Nivel
- Encuesta
 - Encuesta de Contexto
- Consultas
 - Impresión PreInscripción
 - Impresión Comprobante de Recinto
 - Reimpresión Notas ENES
 - Reimpresión de Asignación de Cupo

Resultado de Evaluación

**Sistema Nacional de Nivelación y Admisión SNNA****PRIMER SEMESTRE 2014**

Datos Personales		
	CÉDULA: 1719034272	Nombre: CAMBI ORTEGA ELSA MARIELA
	Email: elsivaquita@hotmail.com	Periodo: PRIMER SEMESTRE 2014
	Teléfono: 2540748	Celular: 0998520090
	Cod. Reg: 00971521	Fecha Registro: 30/06/2013 14:12

Evaluación

Nota ENES: 700 / 1000
Ver Examen Digital: [clickaquí](#)

Orden	Area	Aciertos
1	VERBAL	23
2	LOGICA	19
3	ABSTRACTA	12



Te recordamos que el siguiente paso es '**POSTULAR**' de forma responsable a la universidad, carrera, modalidad y jornada de tu interés, desde el 16/04/2014 al 25/05/2014.

Para mayor información del proceso de POSTULACIÓN revisa: www.snna.gob.ec

[Imprimir](#)





Calificación del ENES

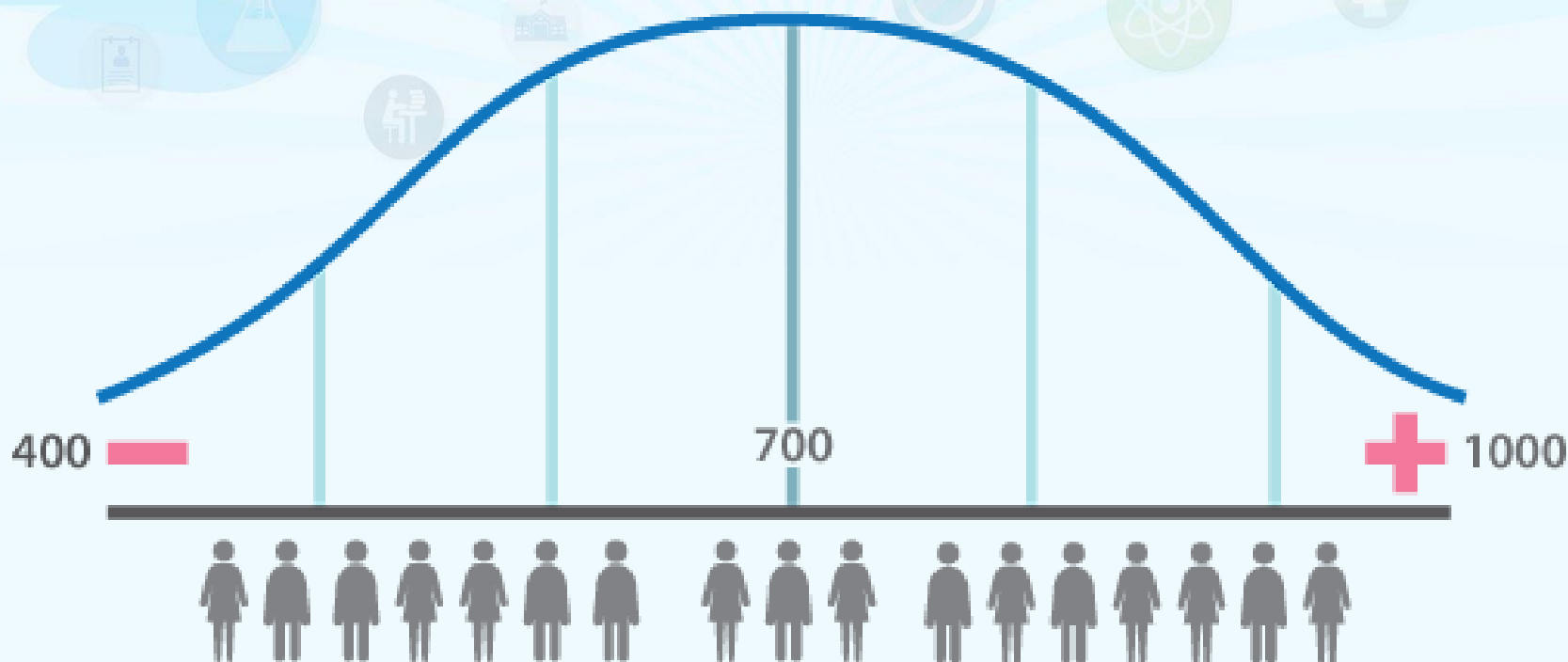

El **ENES** posee una escala arbitraria de calificación que va desde los 400 puntos como mínimo y 1000 puntos como máximo.





Ingreso a la plataforma JOVENES



Sistema Nacional de

**NIVELACIÓN
Y ADMISIÓN**

Secretaría de
Educación Superior,
Ciencia, Tecnología e Innovación



www.facebook.com/snnaec



www.youtube.com/snnaec



www.snna.gob.ec

Ingresar a www.sнна.gov.ec y buscar la opción Plataforma JOVENES en el menú.

traductor - Buscar con Goo... x 2014-15_53_177_681: Texto... x Outlook.com - pablinorma... x Sistema Nacional de Nivelación y Admisión x JOVENES x

jovenes.sнна.gov.ec/sнна_cx/ Google

Más visitados andinavirtual.uasb.edu... http://localhost/mood... Powtoon

Secretaría de Educación Superior, Ciencia, Tecnología e Innovación

JOVENES
INGRESA, CONOCE Y PRÁCTICA
Plataforma virtual de preparación previa para rendir el ENES

Prepárate antes de rendir el ENES a través de JÓVENES

El Sistema Nacional de Nivelación y Admisión (SNNA) te da la bienvenida a la plataforma JÓVENES. Esta herramienta te permitirá prepararte gratuitamente para rendir, con mayor confianza y seguridad, el Examen Nacional para la Educación Superior (ENES)

Sistema Nacional de NIVELACIÓN Y ADMISIÓN | Secretaría de Educación Superior, Ciencia, Tecnología e Innovación

Inicio de sesión

Correo Electrónico
Ingrese su correo electrónico

Contraseña
Ingrese su Contraseña

Iniciar Sesión **Crear una cuenta**

Desarrollado por www.Cuestionarix.com

13:14
30/01/2015

Consignar los datos solicitados por el sistema para crear una cuenta. Haz clic en crear cuenta e inmediatamente ingresarás en el aplicativo.

traductor - Buscar con Goo... x 2014-15_53_177_681: Texto... x Outlook.com - pablinorma... x Sistema Nacional de Nivela... x JOVENES x

jovenes.snna.gob.ec/snna_cx/ Google

Más visitados andinavirtual.uasb.edu... http://localhost/mood... Powtoon

Secretaría de Educación Superior, Ciencia, Tecnología e Innovación

Crear una cuenta

Nombres
PABLO LUIS

Apellidos
ORMAZA

Correo Electrónico
pabloisormaza@gmail.com

Clave
.....

Escribe nuevamente la clave
.....

Género
☒ Masculino ☐ Femenino

Cancelar Crear mi cuenta

Prepárate antes de rendir

El Sistema Nacional de Nivelación y Admisión (SNNA) es una plataforma JÓVENES. Esta plataforma es gratuita para rendir, con el fin de facilitar el acceso al Sistema Nacional de Educación Superior.

Desarrollado por www.Questionarix.com

13:15 30/01/2015



Visualizar los diferentes procesos que tiene la Plataforma JOVENES



Ingresar a **Perfil** y encontraras un avatar junto con una escala que ira subiendo en relación al desempeño

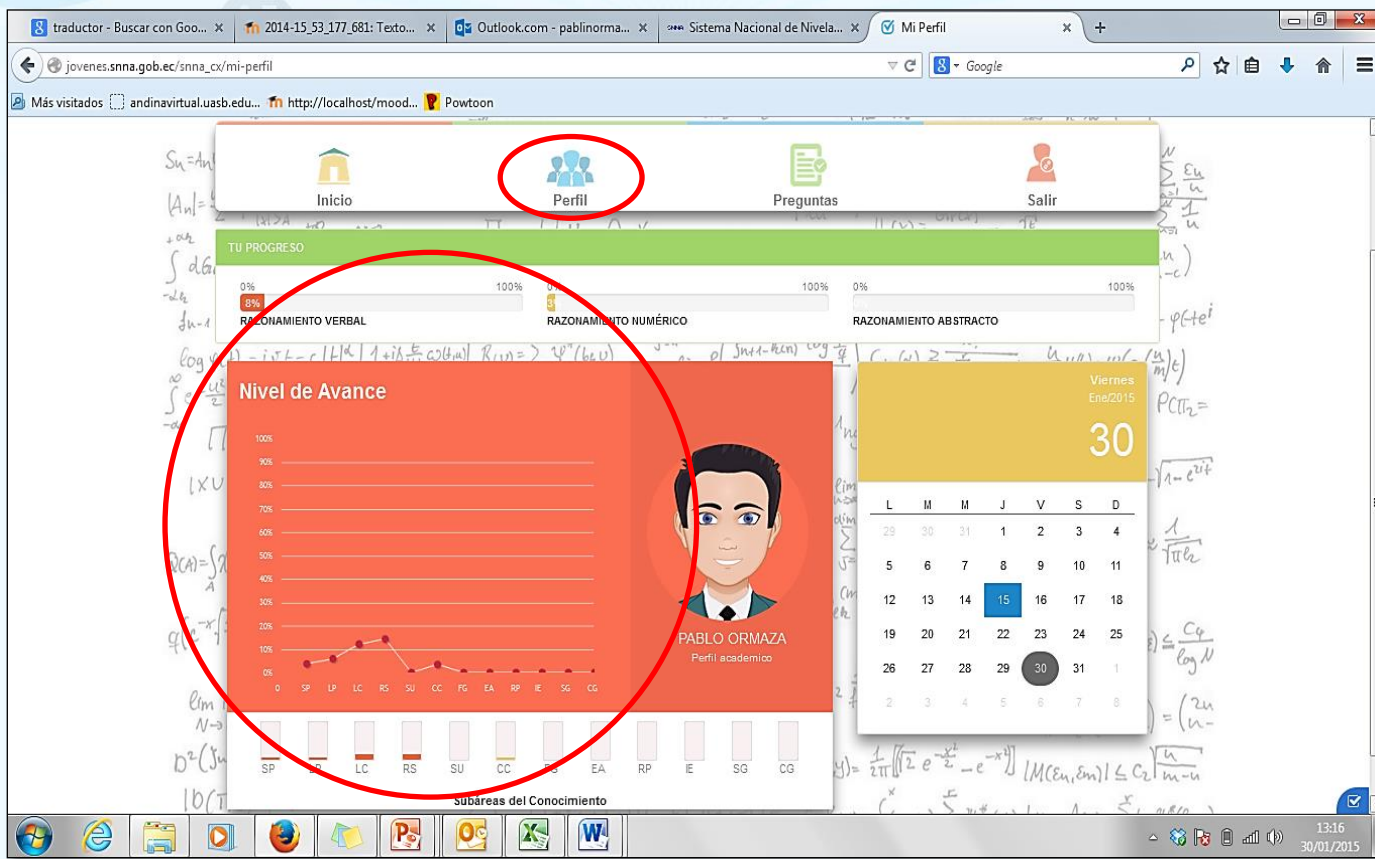

Sistema Nacional de
**NIVELACIÓN
Y ADMISIÓN**

Secretaría de
Educación Superior,
Ciencia, Tecnología e Innovación



www.facebook.com/snnaec



www.youtube.com/snnaec



www.snna.gob.ec

En la zona de **Preguntas** se encontrara las áreas que explora el ENES con ejercicios que se pueden resolver en línea.

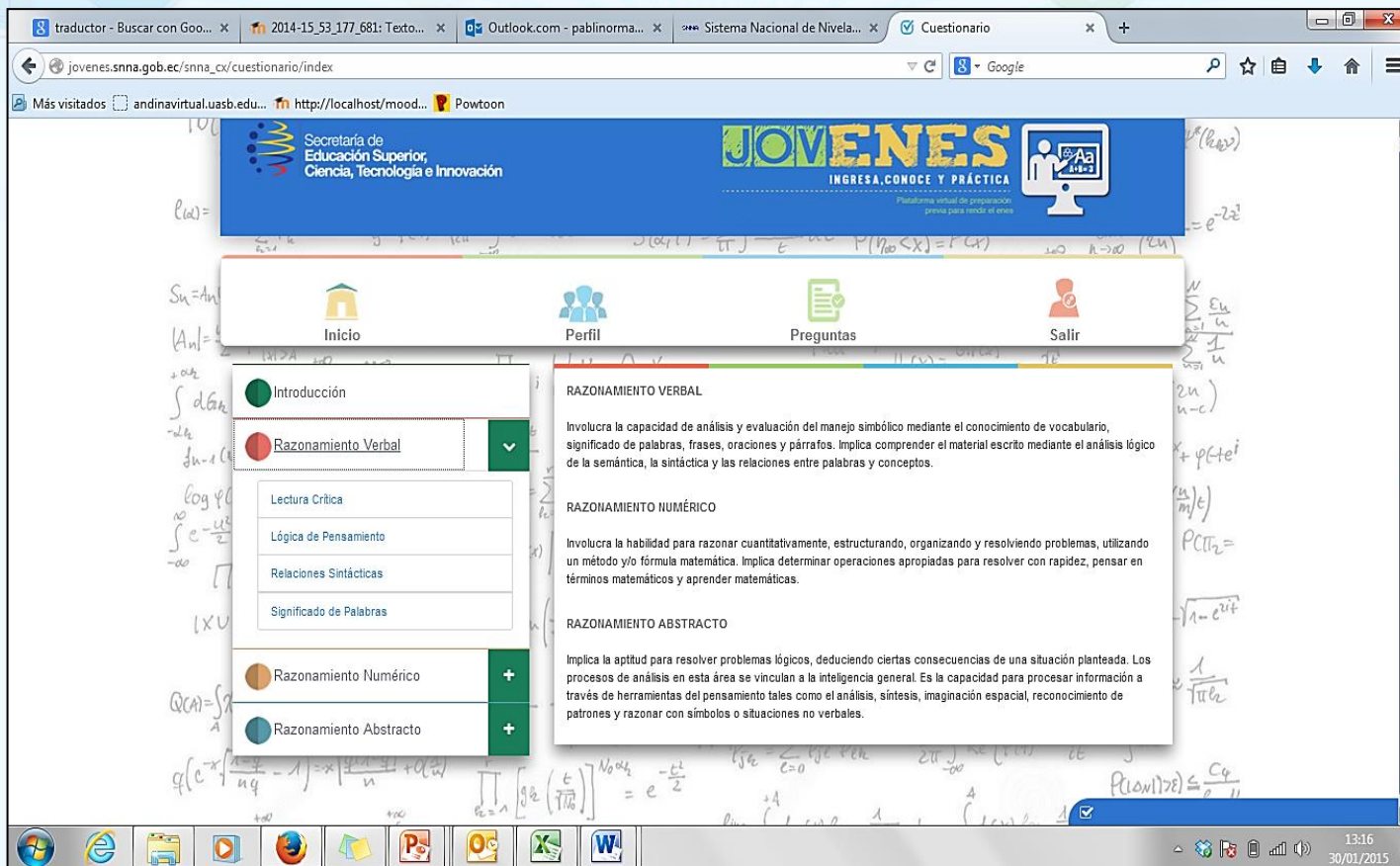



Objetivo de país en torno a la implementación del ENES

Potenciar la construcción de una cultura de evaluación

Garantizar la igualdad de condiciones mediante un proceso transparente de evaluación

Potenciar la corresponsabilidad ciudadana en torno al proceso de formación individual y colectivo.

Construir una sociedad con las competencias adecuadas de aprendizaje para fortalecer la calidad educativa



Sistema Nacional de
**NIVELACIÓN
Y ADMISIÓN**

Secretaría de
Educación Superior,
Ciencia, Tecnología e Innovación



www.facebook.com/snnaec



www.youtube.com/snnaec



www.snna.gob.ec



Sociedad del conocimiento y transición de la matriz Productiva.



Sistema Nacional de
**NIVELACIÓN
Y ADMISIÓN**

Secretaría de
Educación Superior,
Ciencia, Tecnología e Innovación



www.facebook.com/snnaec



www.youtube.com/snnaec



www.snna.gob.ec

**¿QUÉ ES LA
SOCIEDAD DEL
CONOCIMIENTO?**



Sistema Nacional de
**NIVELACIÓN
Y ADMISIÓN**

Secretaría de
Educación Superior,
Ciencia, Tecnología e Innovación



www.facebook.com/snnaec



www.youtube.com/snnaec



www.snna.gob.ec



Una sociedad del conocimiento es una sociedad que se nutre de sus diversidades y capacidades.



Cada sociedad cuenta con sus propios puntos fuertes en materia de conocimiento, mismos que son desarrollados.



Es necesario actuar para que los conocimientos que poseen las distintas sociedades se relacionen con las nuevas formas de elaboración, adquisición y difusión de los saberes.



Las sociedades del conocimiento comprenden relaciones de dimensiones sociales, éticas y políticas mucho más grandes.



Sistema Nacional de
**NIVELACIÓN
Y ADMISIÓN**

Secretaría de
Educación Superior,
Ciencia, Tecnología e Innovación



www.facebook.com/snnaec



www.youtube.com/snnaec



www.snna.gob.ec

Matriz Productiva

Trayectoria a seguir

ESTRATEGIAS



Paso de una economía de recursos finitos a una economía de recursos infinitos

CAMBIAR LA ESTRUCTURA PRODUCTIVA PARA GENERAR UNA ECONOMÍA DINÁMICA ORIENTADA AL CONOCIMIENTO Y LA INNOVACIÓN, SOSTENIBLE, DIVERSIFICADA E INCLUYENTE PARA ALCANZAR EL BUEN VIVIR.





Cambio de la Matriz Productiva

En el Ecuador se ha implementado como política de estado la transformación de la matriz productiva para generar una economía dinámica orientada al conocimiento y la innovación, sostenible, diversificada e incluyente para alcanzar el buen vivir.

Implica un cambio estructural ***del ser*** un país que solo genera y exporta materias primas a generar **conocimientos**, condición humana que permite crear e innovar.



CONOCIMIENTO + CREATIVIDAD = INNOVACIÓN



Sistema Nacional de
**NIVELACIÓN
Y ADMISIÓN**

Secretaría de
Educación Superior,
Ciencia, Tecnología e Innovación



www.facebook.com/snnaec



www.youtube.com/snnaec



www.snna.gob.ec



www.snna.gob.ec

1800-ADMISION
(236474)
3829150



Inscríbete

Mi cuenta

Admisión

Nivelación

Habilitación Docentes

Ayuda en Línea

Proceso de Admisión

Oferta Académica Postulación

Portal de Servicios

Preguntas Frecuentes



**Puntos de Atención
ciudadana**



Sistema Nacional de
**NIVELACIÓN
Y ADMISIÓN**

Secretaría de
Educación Superior,
Ciencia, Tecnología e Innovación



www.facebook.com/snnaec



www.youtube.com/snnaec



www.snna.gob.ec