



Ministerio  
de **Educación**

# Jubilaciones

**12.146** jubilaciones entre 2008 y 2012

**17.337** jubilaciones proyectadas entre 2013 y 2016

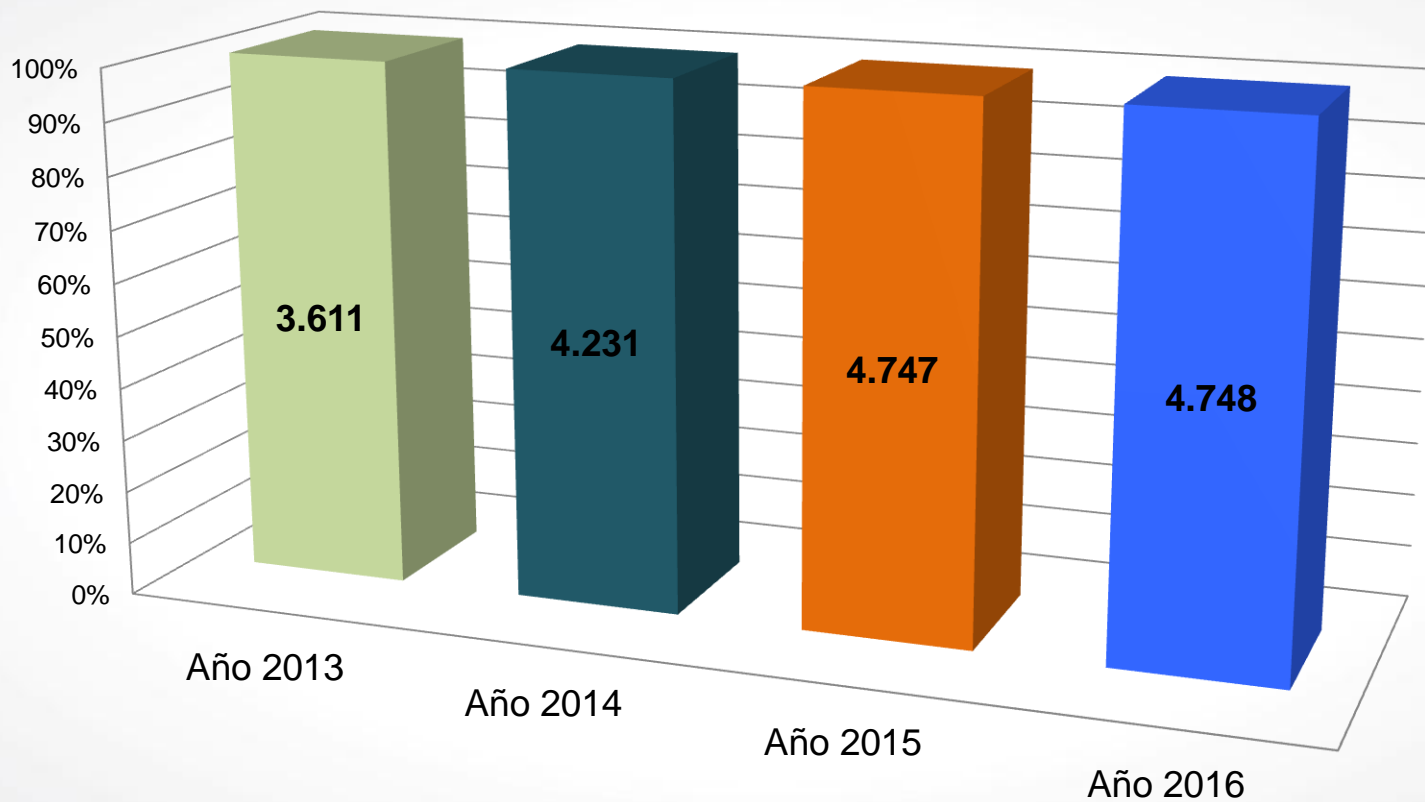

Fuente: proyección en base al distributivo de personal

## Cronograma 2013

El cronograma de jubilaciones para este año será:

<b>Enero - Abril</b> Nacidos en 1942 Enfermedades Catastróficas	<b>Mayo</b> Supervisores	<b>Junio</b> 80 años o más Enfermedades Catastróficas	<b>Julio</b> 70 a 79 años de edad Nacidos en 1943 Enfermedades Catastróficas	<b>Diciembre</b> Solamente voluntarios nacidos en 1944
Total Jubilaciones: <b>928 jubilados</b> Monto: <b>\$ 39.481.555,00</b>	Total Jubilaciones: <b>266 jubilados</b> Monto: <b>\$ 12.688.200,00</b>	Total Jubilaciones: <b>301 jubilados</b> Monto: <b>\$ 29.955.600,00</b>	Total Jubilaciones: <b>1590 jubilados</b> Monto: <b>\$ 75.843.000,00</b>	Total Jubilaciones: <b>465 jubilados</b> Monto: <b>\$ 22.180.500,00</b>

## Cronograma hasta 2016

El cronograma de jubilaciones para hasta el 2016 será:



Total Jubilaciones:  
**3611 jubilados**  
Monto:  
**\$ 167.460.655,00**

Total Jubilaciones:  
**4231 jubilados**  
Monto:  
**\$ 201.818.700,00**

Total Jubilaciones:  
**4747 jubilados**  
Monto:  
**\$ 226.431.900,00**

Total Jubilaciones:  
**4748 jubilados**  
Monto:  
**\$ 226.479.600,00**

Total de Jubilaciones hasta 2016: 17.337  
Monto hasta 2016: \$ 822.190.855

## **Inscripciones régimen sierra**

### **Calendario de Inscripciones:**

- **Publicación de sedes de inscripción por circuito y campaña de comunicación  
Lunes 03 de junio**
- **Inicio de periodo de inscripción – 10 de Junio hasta 30 de junio**
- **Publicación de asignación de cupos – 15 de agosto**
- **Inicio de clases Ciclo Sierra – Lunes 02 de Septiembre**

## INSCRIPCIONES

- **Educación Inicial: Voluntaria**
- **Primero de Básica: Obligatoria**
- **8vo Educación Básica: solamente para los estudiantes que provienen de un establecimiento que solo tienen hasta 7mo de básica y cuyo promedio sea superior a 9**
- **1ero de bachillerato: solamente para los estudiantes que provienen de un establecimiento que solo tienen hasta 10mo de básica, solo en los establecimientos donde el mineduc disponga y cuyo promedio es superior a 9**

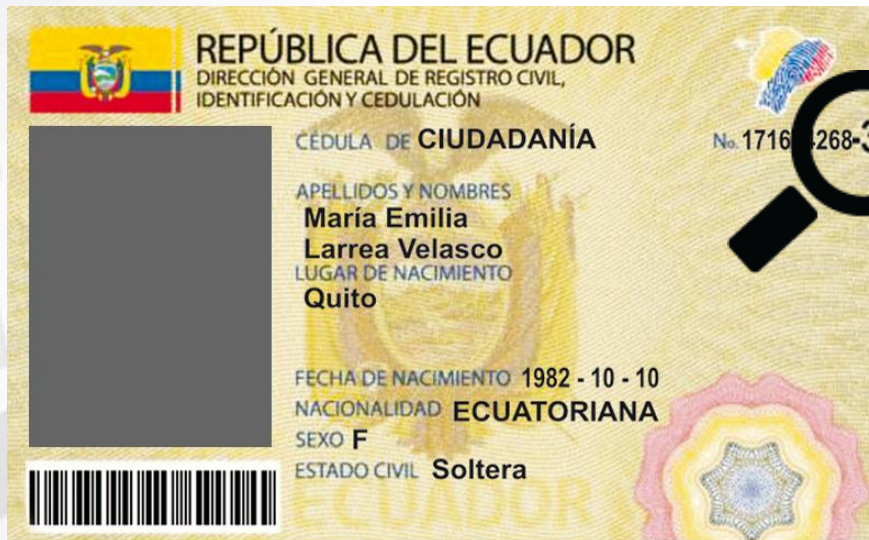

- Revisar la sede de inscripción
- Identificar el día de inscripción de acuerdo a la cédula
- Verifique los documentos habilitantes
- Tome un turno en su sede
- Inscriba a su hijo o representado expresando sus tres preferencias de institución educativa.
- Compruebe institución educativa asignada
- Matricule a su hijo



## Inscripciones del 10 al 30 de junio del 2013 – Ciclo Sierra Lunes a Viernes



**LUNES:** Cédulas terminadas en 1 - 2



**MARTES:** Cédulas terminadas en 3 - 4



**MIÉRCOLES:** Cédulas terminadas en 5 - 6



**JUEVES:** Cédulas terminadas en 7 - 8



**VIERNES:** Cédulas terminadas en 9 - 0



Horario de atención extendido  
de 06:00 a 20:00 horas

## Inscripciones del 10 al 30 de junio del 2013 – Ciclo Sierra Sábados y Domingos

### Sábado 15 y Domingo 16 de junio del 2013



**SÁBADO:** Cédulas terminadas en 1, 2, 3, 4, 5



**DOMINGO:** Cédulas terminadas en 6, 7, 8, 9, 0

### Sábado 22 y Domingo 23 de junio del 2013



**SÁBADO:** Cédulas terminadas en 6, 7, 8, 9, 0



**DOMINGO:** Cédulas terminadas en 1, 2, 3, 4, 5



Horario de atención  
extendido  
de 08:00 a 16:00 horas

# Inscripciones del 10 al 30 de junio del 2013 – Ciclo Sierra Sábados y Domingos

## Sábado 29 y Domingo 30 de junio del 2013



**SÁBADO:** Cédulas terminadas en 1, 2, 3, 4, 5



**DOMINGO:** Cédulas terminadas en 6, 7, 8, 9, 0



Horario de atención  
extendido  
de 08:00 a 16:00 horas

**OJO:  
LOS ESTUDIANTES YA MATRICULADOS NO NECESITAN INSCRIPCIÓN**

## **Evaluación a los Docentes**

## **Antecedentes**

**Número de Evaluados: 21012 evaluados hasta 2012**

**Número total de laboratorios donde se realizó la evaluación: 128**

**Número de laboratorios con problemas atípicos: 6 que equivalen al 8,6%**

**Número de docentes que tomaron la evaluación en estos 6 laboratorios: 2.700**

- **Colegio Aguirre Abad (Guayaquil – Guayas)**
- **Colegio Augusto Mendoza Moreira (Guayaquil- Guayas)**
- **Colegio Experimental Rita Lecumberri (Guayaquil – Guayas)**
- **Instituto tecnológico Superior Guayaquil (Guayaquil – Guayas)**
- **Colegio Fiscal Técnico Ancón (Santa Elena – Santa Elena)**
- **Colegio Olmedo (Portoviejo – Manabí)**
-

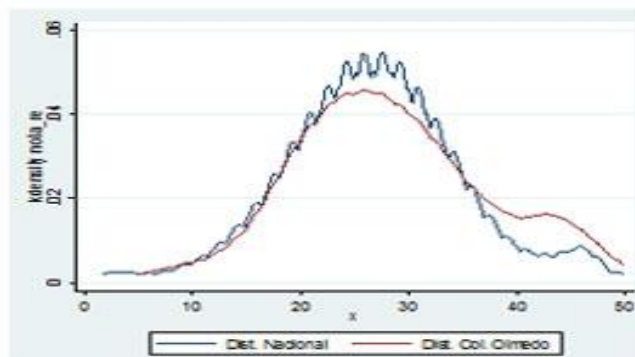
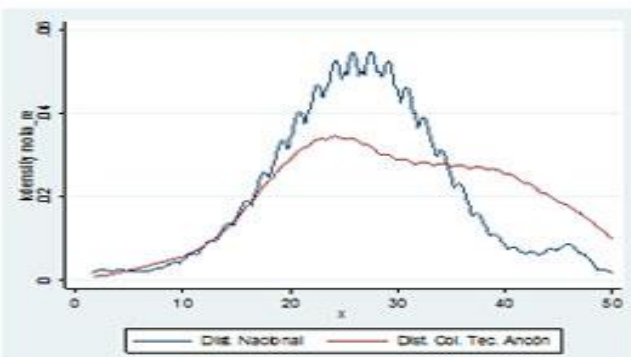
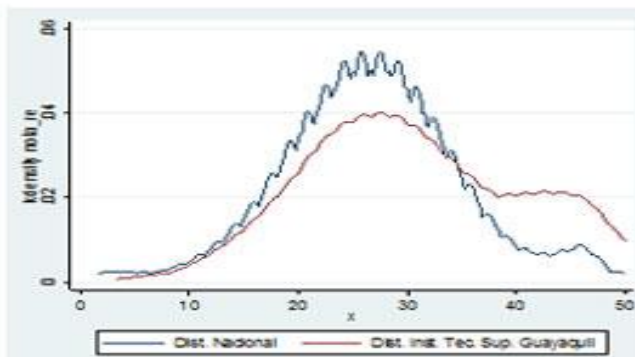
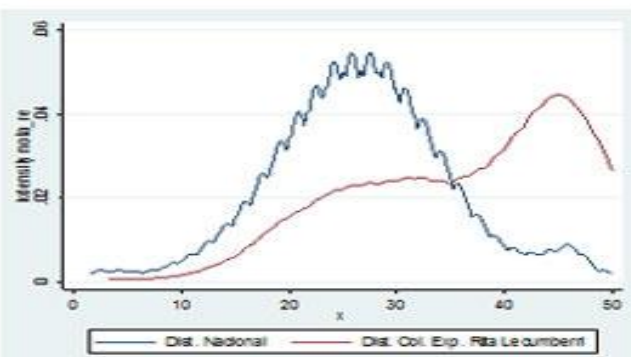
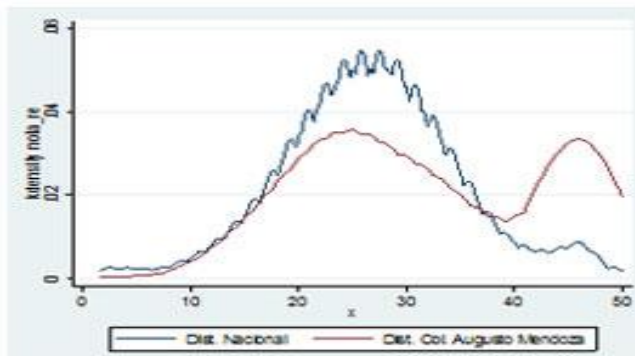
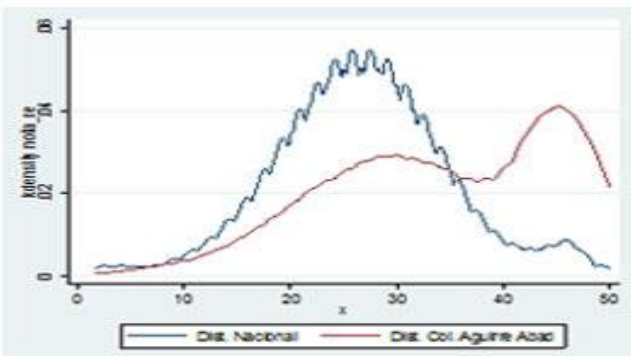



Ministerio  
de **Educación**