

Metas 2015

# EDUCACIÓN PARA LA VIDA

Taller de inducción para el  
Examen Nacional de  
Educación Superior (ENES)  
de la SENESCYT



Febrero 2015



Ministerio  
de Educación



# Taller de inducción para el Examen Nacional de Educación Superior (ENES)

Acompañar a los estudiantes de 3er. curso de Bachillerato en su preparación

**Trabajo  
Presencial**

**Trabajo  
Autónomo**

**23 de febrero al 20 de marzo**





# Taller de inducción para el Examen Nacional de Educación Superior (ENES)

¿A  
quiénes  
está  
dirigido el  
taller?

A estudiantes del 3ro. de Bachillerato del régimen Sierra,  
que se hayan inscrito para el ENES de marzo 2015

¿Cómo me  
inscribo al  
taller?

Los estudiantes inscritos en el ENES deben acercarse a su Institución Educativa con la **cédula de identidad** para la asignación de los horarios de trabajo presencial

¿Dónde se  
impartirá  
el taller de  
inducción?

En las instituciones educativas fiscales de Bachillerato de régimen Sierra



## ¿Quiénes impartirán el taller de inducción?



**DECE**

Cada taller estará coordinado por un **profesional del Departamento de Consejería Estudiantil – DECE**

(Psicólogo Educativo, Psicólogo Clínico o Trabajador Social)

Quién fue capacitado por el equipo del Sistema Nacional de Nivelación y Admisión – SNNA.

## ¿Qué contenidos recibirán los estudiantes?



**Estudiantes**

Cómo acceder a la Educación Superior: términos, condiciones y consejos.

Estructura del examen ENES: componente verbal, numérico y abstracto.

Material de apoyo (impreso y digital) para su trabajo presencial y autónomo.

Acompañamiento psicosocial durante el proceso para generar confianza sobre su orientación vocacional.

# Trabajo Presencial



TRABAJO  
PRESENCIAL

Los estudiantes dispondrán de equipos de informática con acceso a Internet en las IE.  
En jornadas de **2 horas diarias de lunes a sábado.**

Podrán realizar ejercicios con pruebas reales para familiarizarse con el manejo del instrumento, tiempos y estructura de la misma.

## Horarios

### Lunes a viernes

08:00 a 10:00

10:00 a 12:00

12:00 a 14:00

### VESPERTINA

14:00 a 16:00

16:00 a 18:00

### Sábados

08:00 a 10:00

10:00 a 12:00

12:00 a 14:00



Un profesional del DECE  
acompaña al estudiante  
en el horario asignado



# Trabajo Autónomo

Para reforzar los ámbitos de razonamiento verbal, numérico y abstracto, a través de ejercicios prácticos.

## Actividades complementarias para casa

- Las realizarán para reforzar lo abordado en el taller presencial.

## Material de apoyo

- Para que los estudiantes puedan practicar hasta **4 horas diarias** (incluidos sábados y domingos).

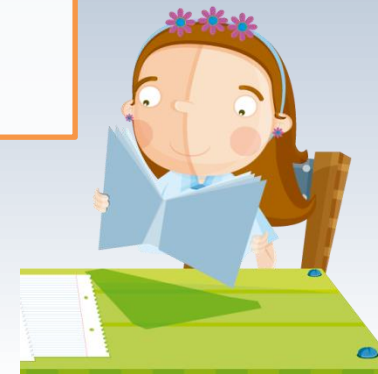



# ¡Apoyaremos tu decisión!

**Ingresar a la  
Universidad**

**Optar por la inserción  
laboral y el  
emprendimiento  
propio**

Te acompañamos mediante la  
preparación para el ENES

Fortalecemos 24 establecimientos de  
Bachillerato Técnico e incorporaremos el  
Bachillerato Técnico Productivo

