

Instituto Nacional
de **Evaluación**
Educativa



Examen nacional para el grado de Bachiller

Resultados de la primera evaluación a los egresados del BGU

Harvey Spencer Sánchez Restrepo
Director Ejecutivo

28/07/2014



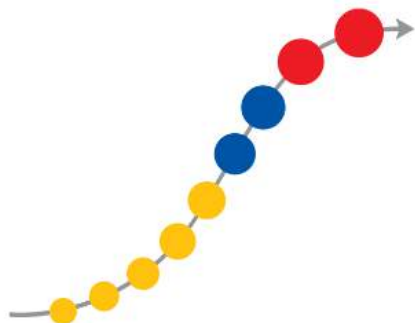

Instituto Nacional
de **Evaluación**
Educativa



Examen nacional para el grado de Bachiller

Resultados de la primera evaluación a los egresados del BGU

Harvey Spencer Sánchez Restrepo
Director Ejecutivo

28/07/2014





Los exámenes de grado son pruebas acumulativas del Bachillerato que rinde un estudiante que aprobó el tercer año de este nivel como requisito previo para la obtención del título de bachiller.

Para rendir los exámenes de grado, el estudiante deberá haber aprobado todas las asignaturas del currículo de tercer curso de Bachillerato incluidas en el Proyecto Educativo Institucional de ese establecimiento, de conformidad con lo aprobado por el Nivel Zonal.

reglamento a la LOEI. Art. 199



“Aplicación **obligatoria a nivel nacional** de exámenes **estandarizados** a **todos** los estudiantes de **3.º de Bachillerato** que hayan aprobado las asignaturas del respectivo currículo”.

“Serán exámenes de grado, obligatorios y electivos, como **requisito para la graduación**”

“Requerir a **Ineval** la elaboración, recepción, calificación y publicación de resultados para **todas las instituciones** educativas del país”

—Ministerio de Educación—
acuerdo 0382-13

Reglas generales



40 % promedio EGB
+ 40% promedio BGU
10 % Proyecto final
10% examen grado

100 % calificación grado

“La nota promedio de los exámenes de grado equivale al diez por ciento (10 %) de la nota final para obtener el título de bachiller”

“Para la aprobación de los exámenes de grado se exige un mínimo de siete sobre diez (7/10)”

Instrumentos para la evaluación estudiantes ciclo Sierra



1 a 11 de julio

+ 12-13

75'

conocimientos y destrezas + **Factores asociados**

entrega de resultados: 16 de julio de 2014

estudiantes ciclo Sierra ~ 109.156

evaluados 106.246

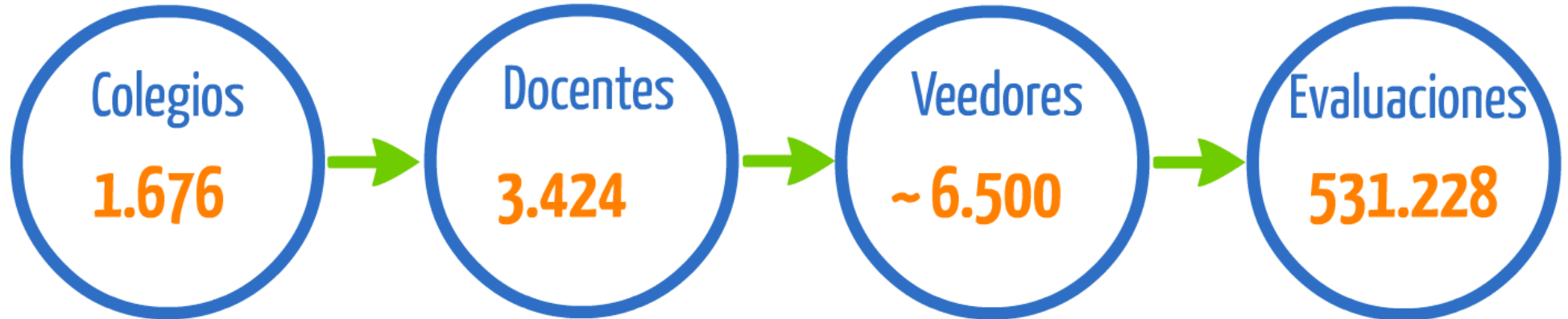

98,1% de las evaluaciones en formato digital

Aulas: 1.712 Computadoras: 39.423

Pruebas en computadora *

↑ transparencia

↑ ecología

↑ seguridad

↑ rapidez

↓ costos

↓ riesgos

↓ impacto ambiental



* se realizaron pruebas escritas sólo fue materialmente imposible la evaluación digital 1,9%

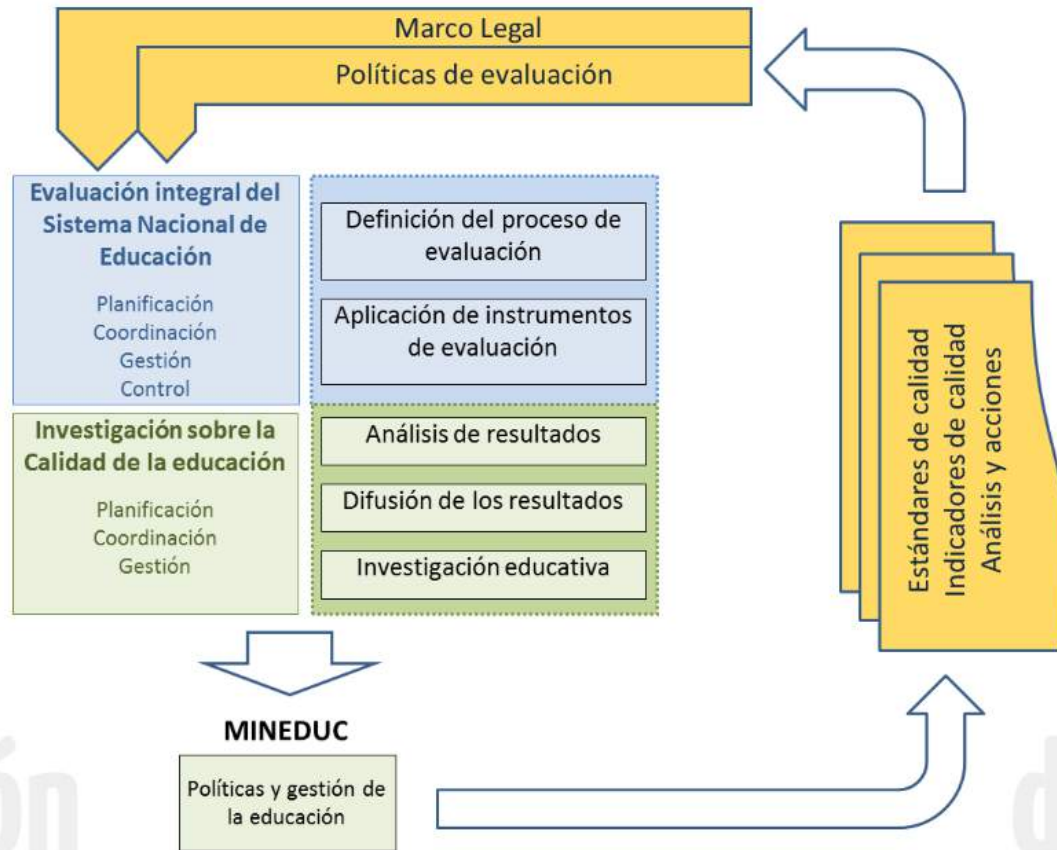

Rendición

de cuentas

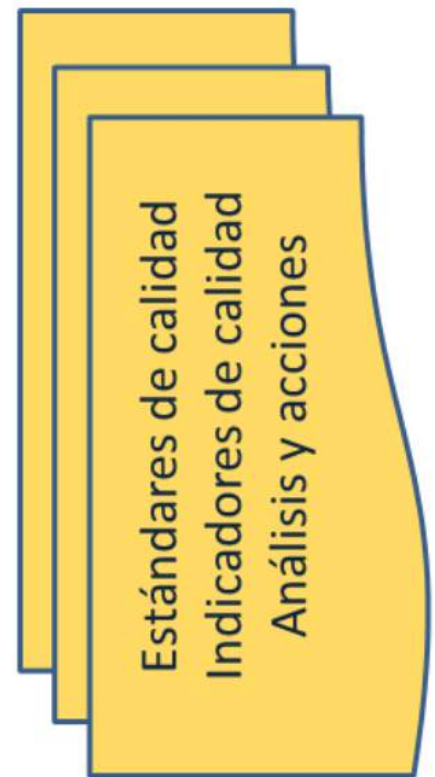
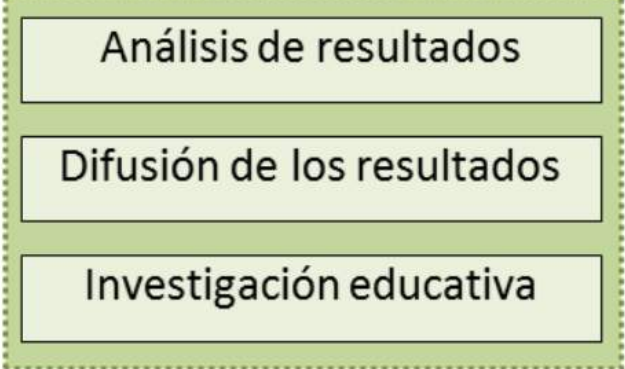
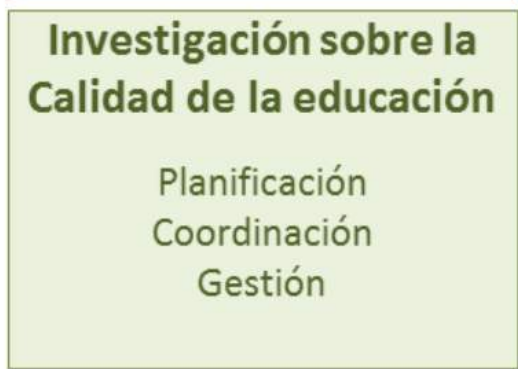
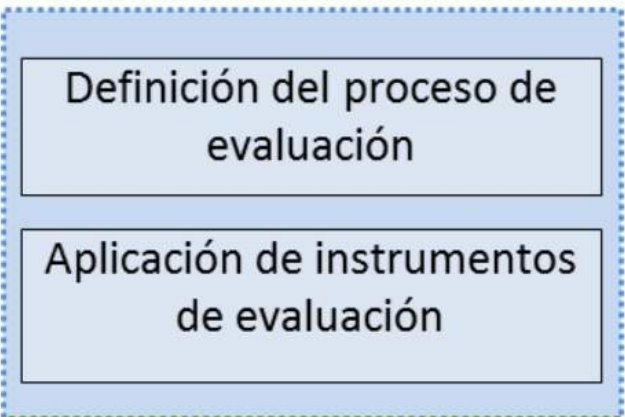
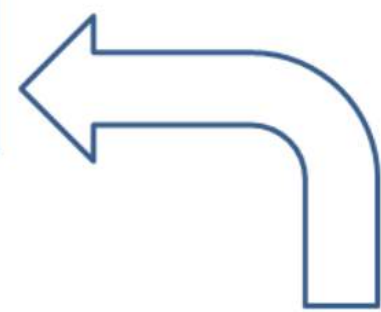

MINEDUC

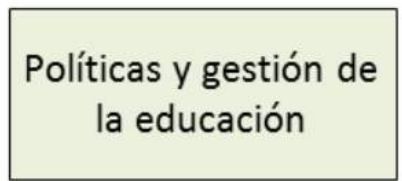

ión

de



Índice INEV

“Para la aprobación de los exámenes de grado se exige un mínimo de siete sobre diez (7/10)”

INEV

Sierra 2014

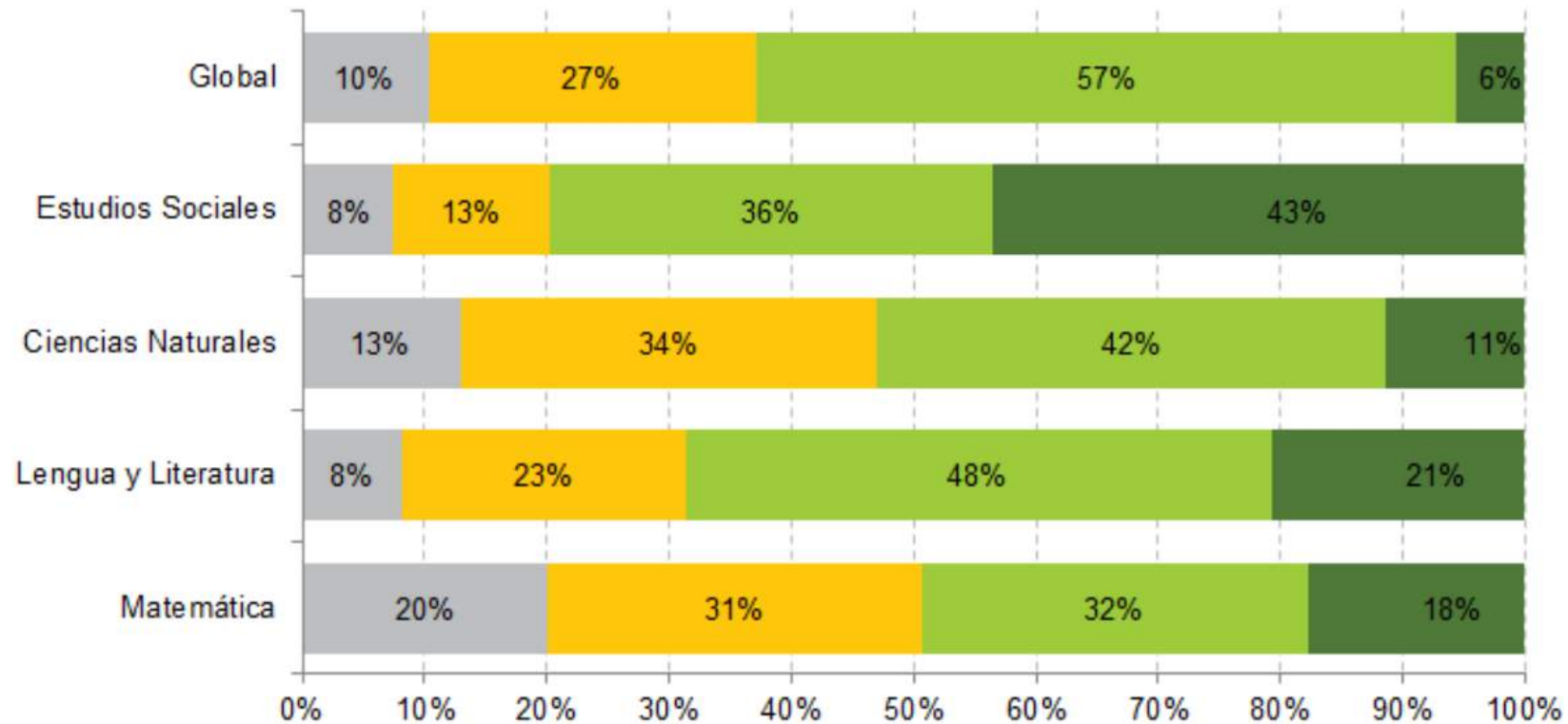





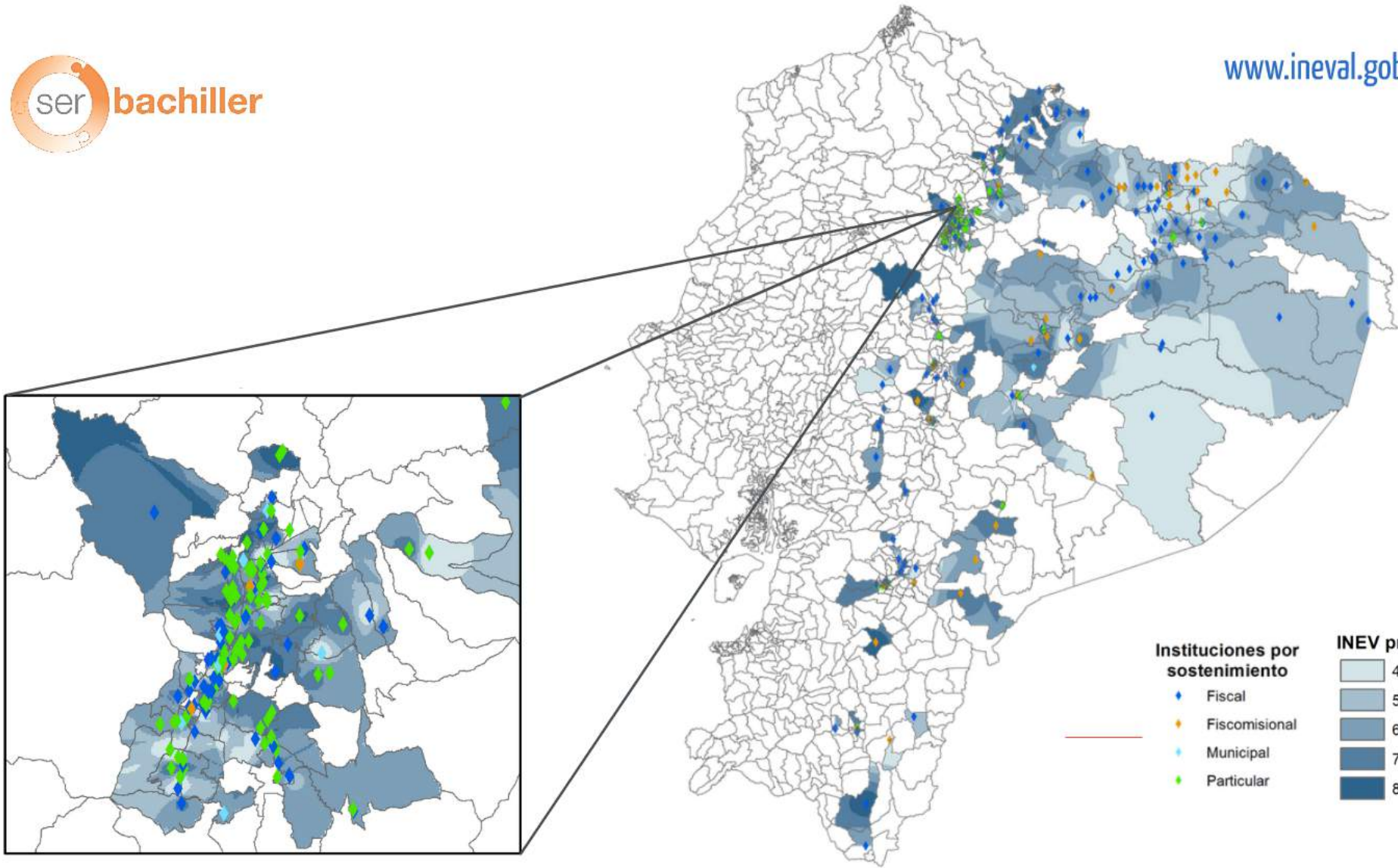

www.ineval.gob.ec



Instituciones por sostenimiento

-  Fiscal
-  Fiscomisional
-  Municipal
-  Particular

INEV promedio

-  400 - 550
-  551 - 650
-  651 - 750
-  751 - 850
-  851 - 1000

Instituciones por sostenimiento

- ◆ FISCAL
- ◆ FISCOMISIONAL
- ◆ MUNICIPAL
- ◆ PARTICULAR LAICO
- ◆ PARTICULAR RELIGIOSO

Distrito Metropolitano de Quito

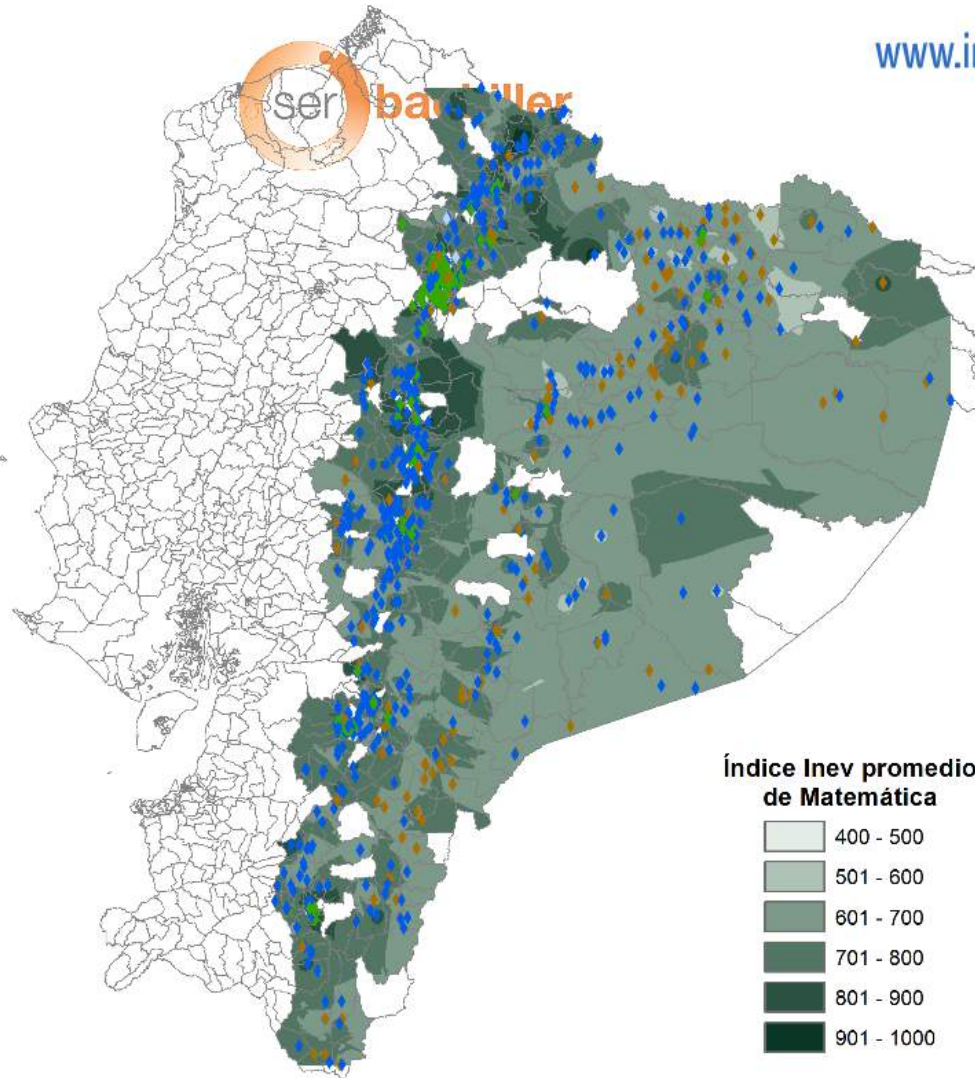
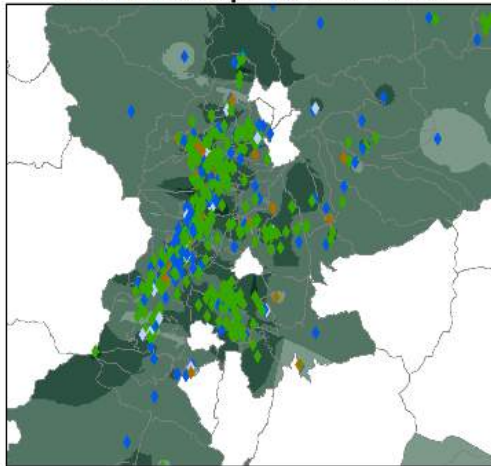

Índice Inev promedio de Matemática

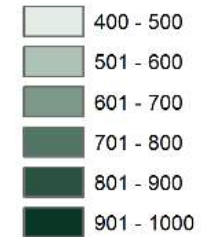

**Instituciones
por sostenimiento**

- ◆ FISCAL
- ◆ FISCOMISIONAL
- ◆ MUNICIPAL
- ◆ PARTICULAR LAICO
- ◆ PARTICULAR RELIGIOSO

Distrito Metropolitano de Quito

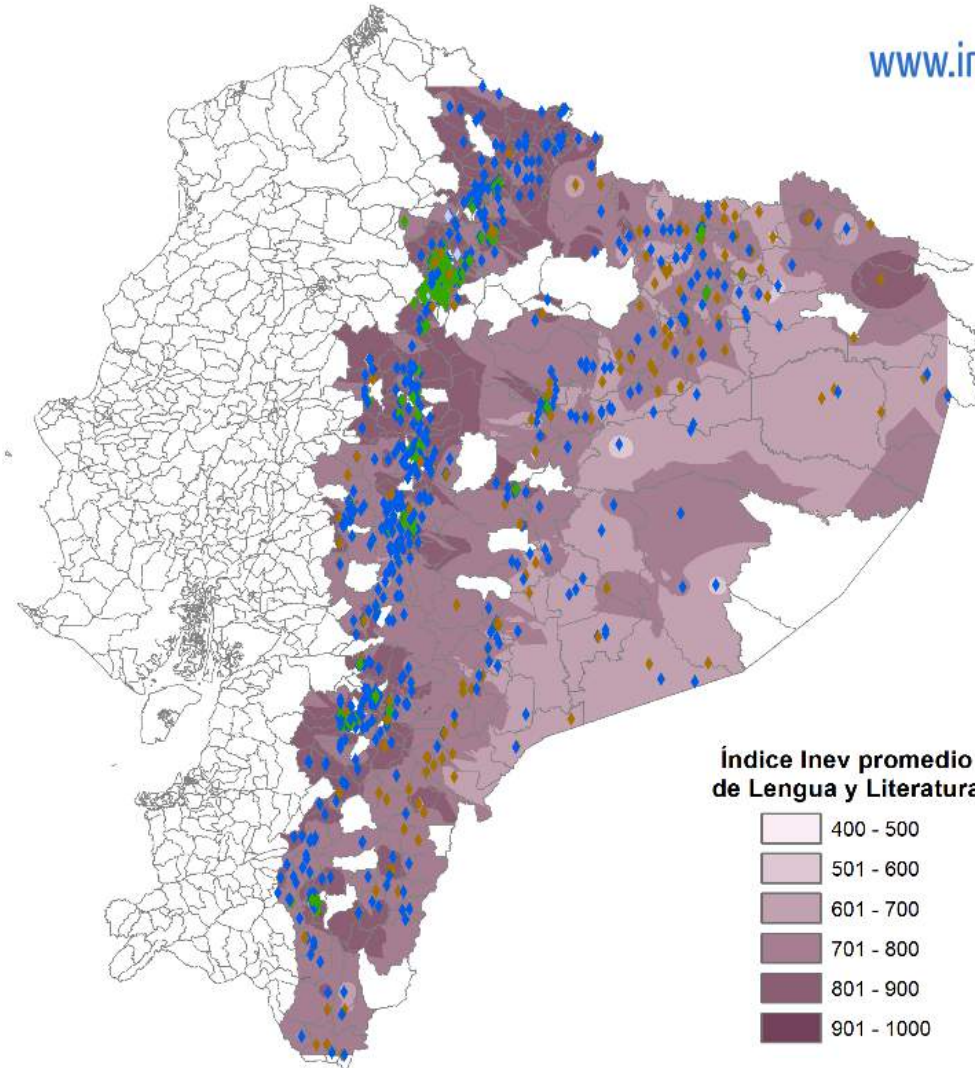
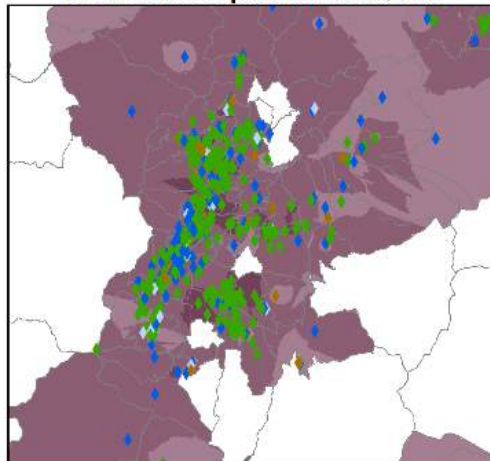

**Índice Inev promedio
de Lengua y Literatura**

- 400 - 500
- 501 - 600
- 601 - 700
- 701 - 800
- 801 - 900
- 901 - 1000

Instituciones por sostenimiento

- ◆ FISCAL
- ◆ FISCOMISIONAL
- ◆ MUNICIPAL
- ◆ PARTICULAR LAICO
- ◆ PARTICULAR RELIGIOSO

Distrito Metropolitano de Quito

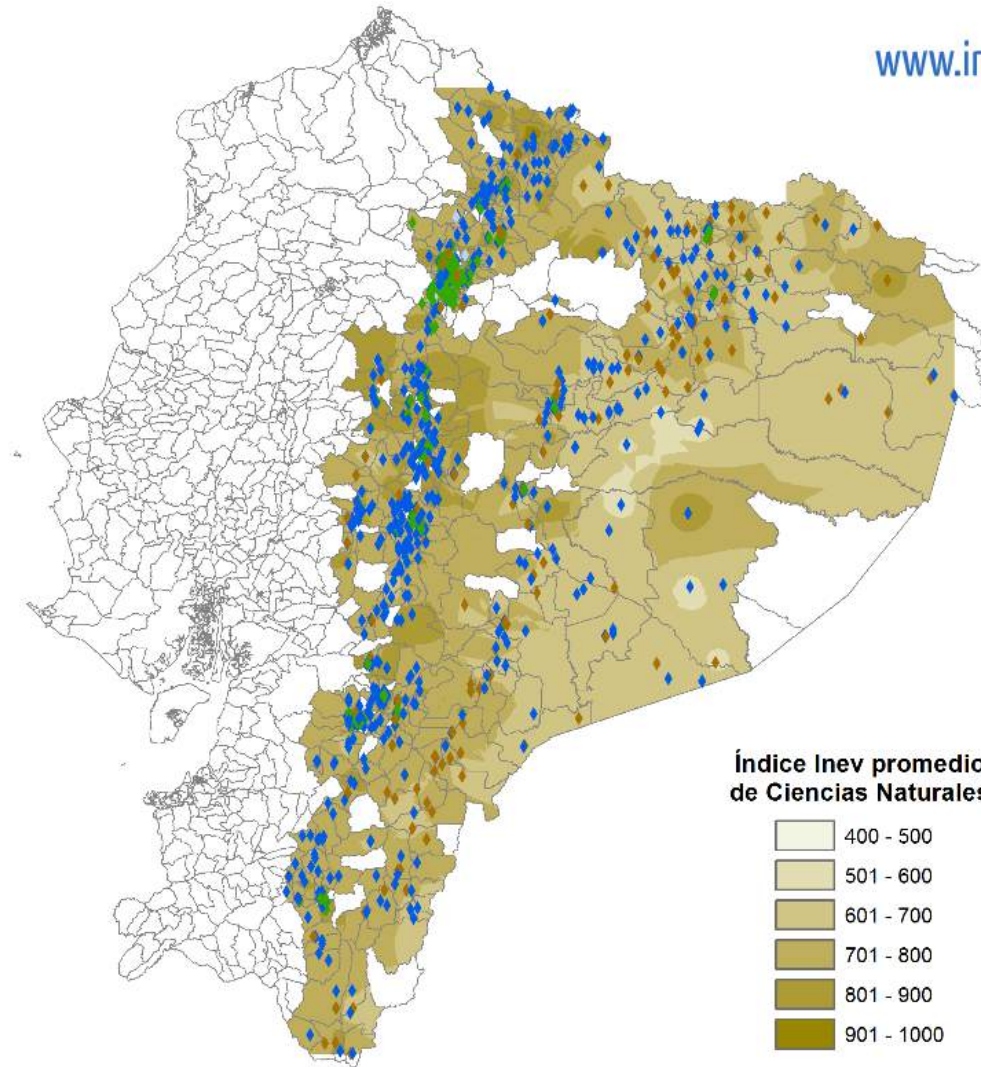
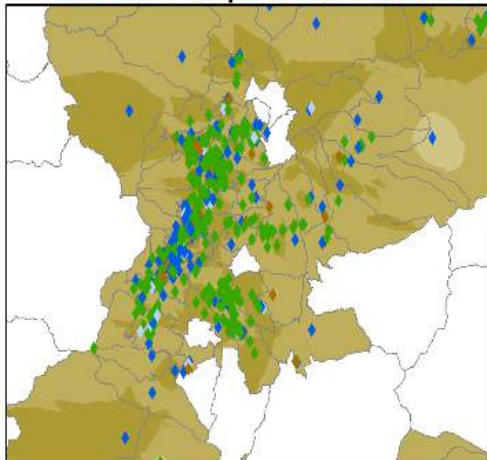

Índice Inev promedio de Ciencias Naturales

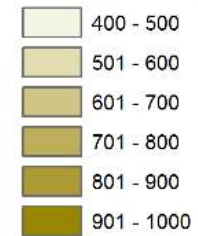

Instituciones por sostenimiento

-  FISCAL
-  FISCOMISIONAL
-  MUNICIPAL
-  PARTICULAR LAICO
-  PARTICULAR RELIGIOSO

Distrito Metropolitano de Quito

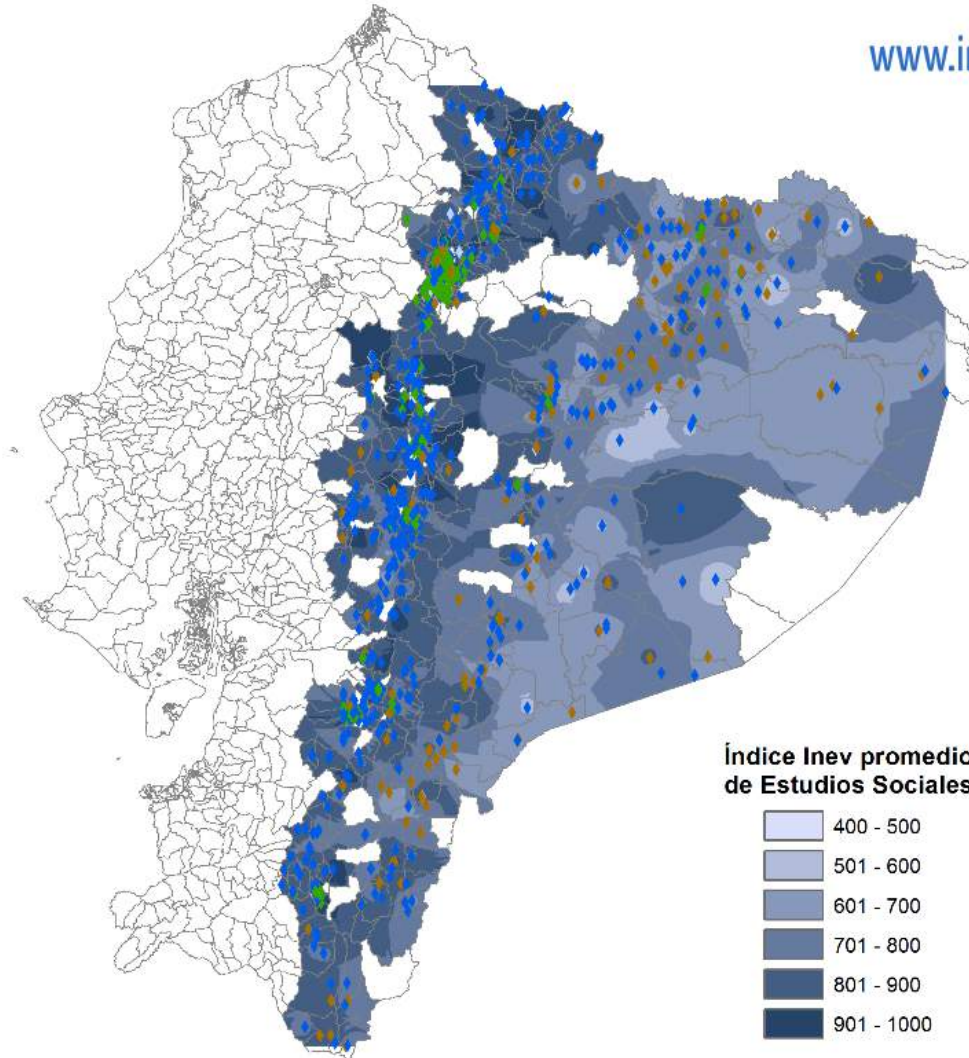
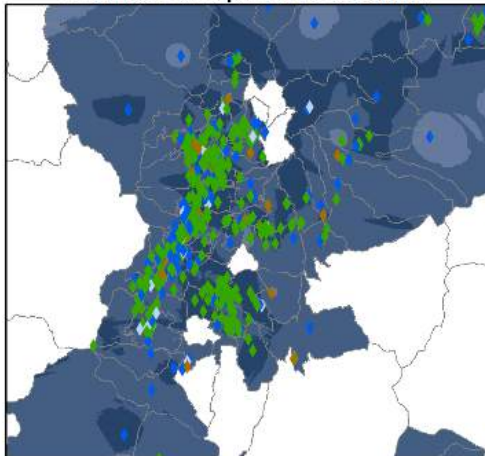

Índice Inev promedio de Estudios Sociales

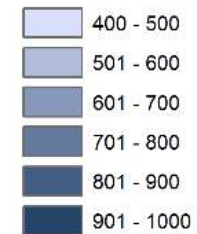

Resultados por provincia

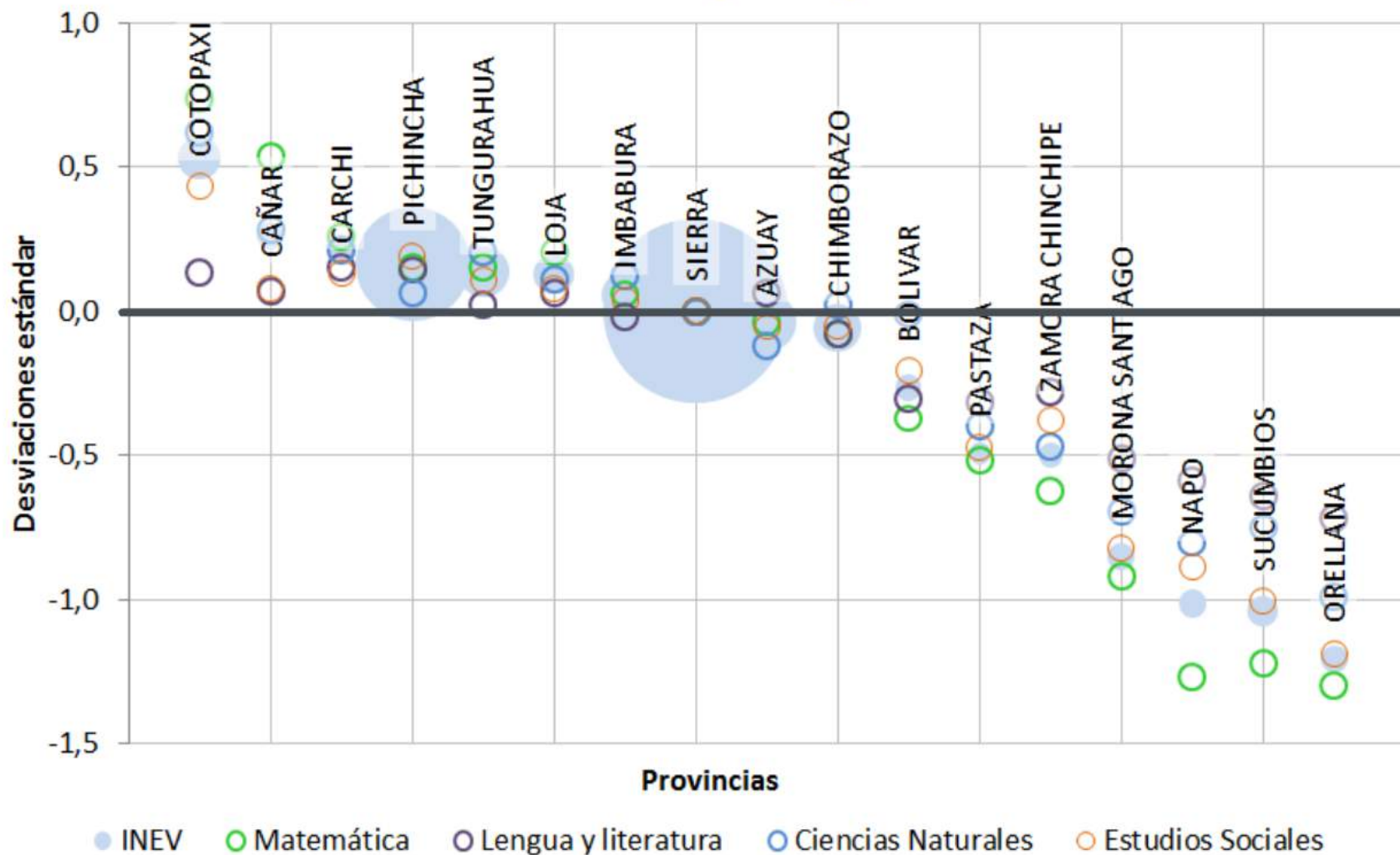

Resultados Rural-Urbano

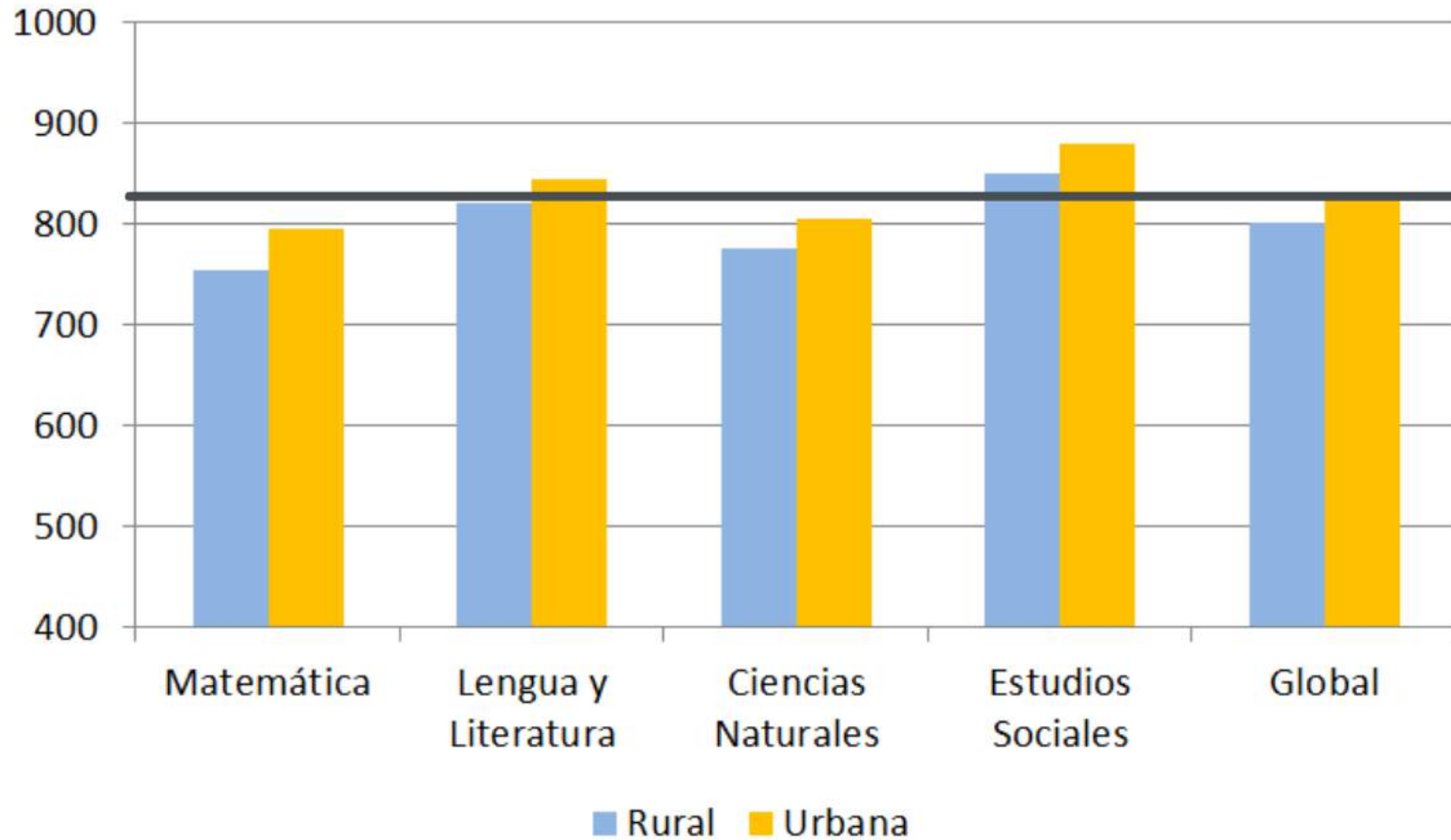

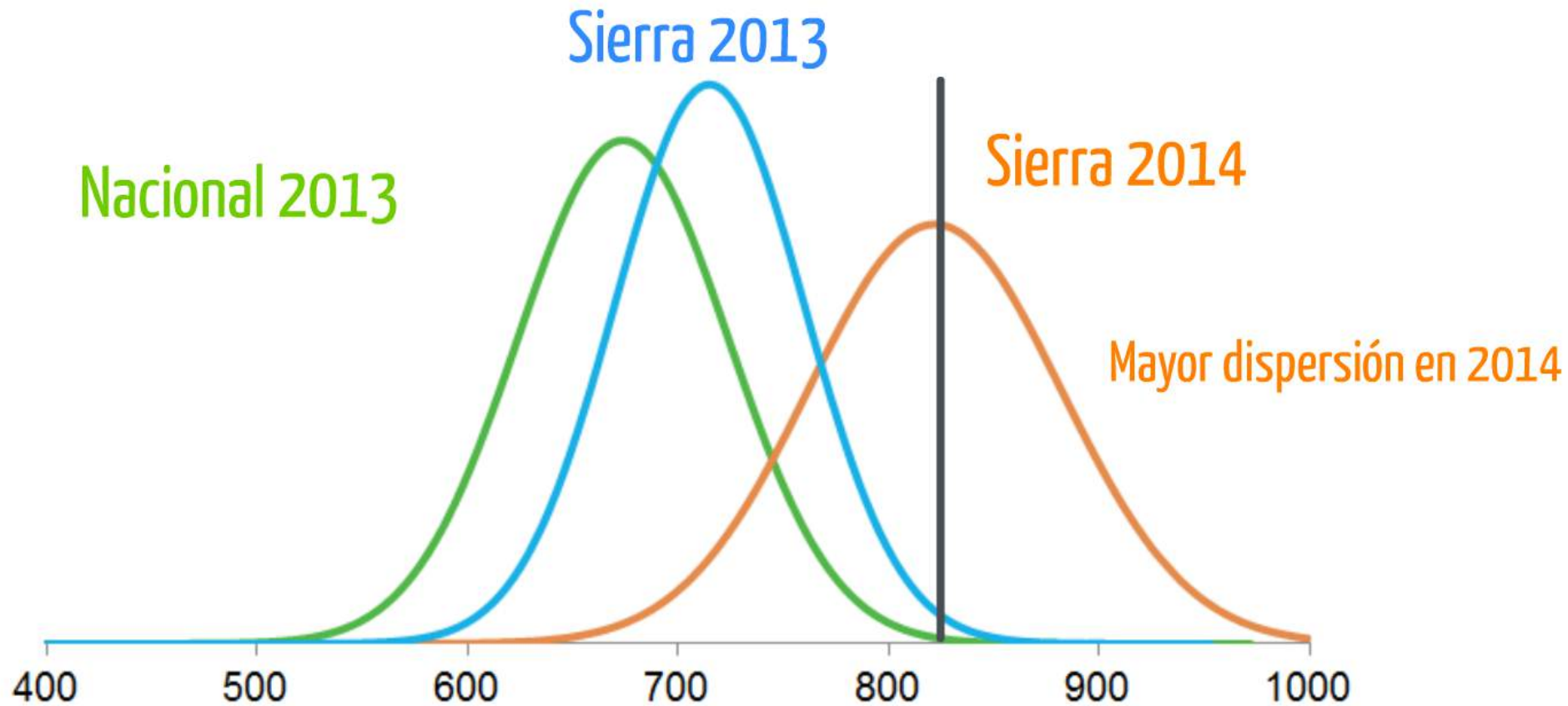

Diferencia entre el puntaje promedio INEV 2014 y el puntaje promedio INEV 2013



Distrito Metropolitano de Quito

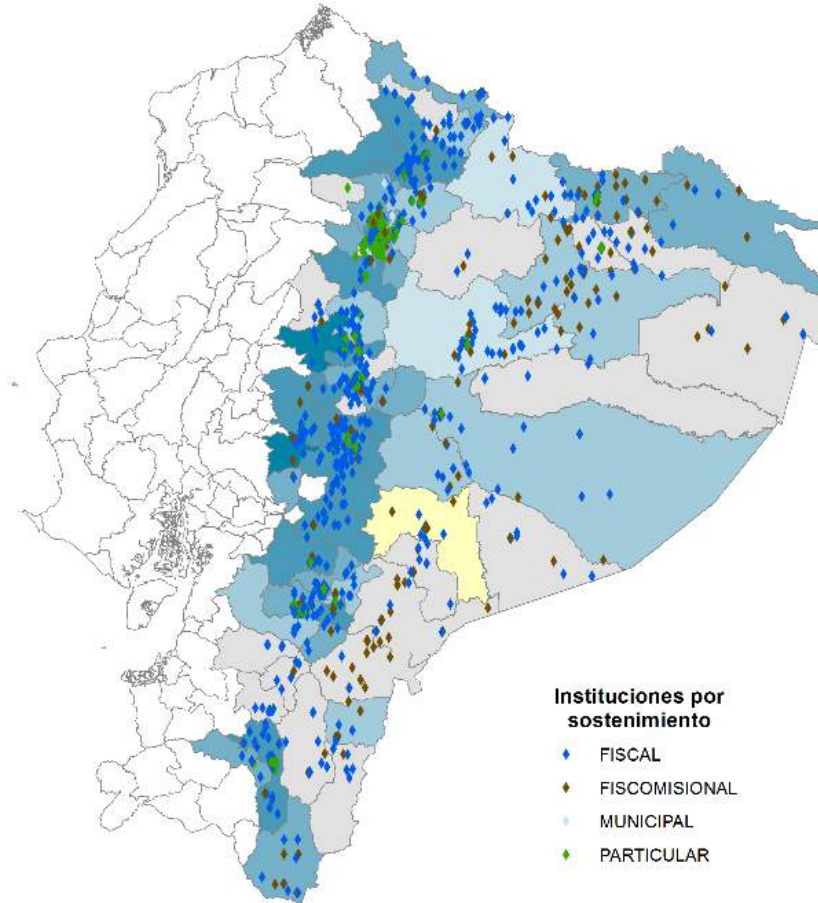
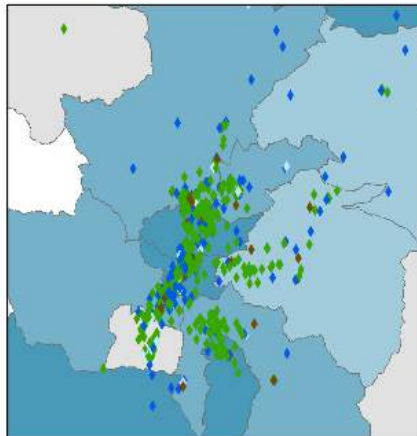

Instituciones por sostenimiento

- ◆ FISCAL
- ◆ FISCOMISIONAL
- ◆ MUNICIPAL
- ◆ PARTICULAR

Dispersión y desigualdad

En las instituciones

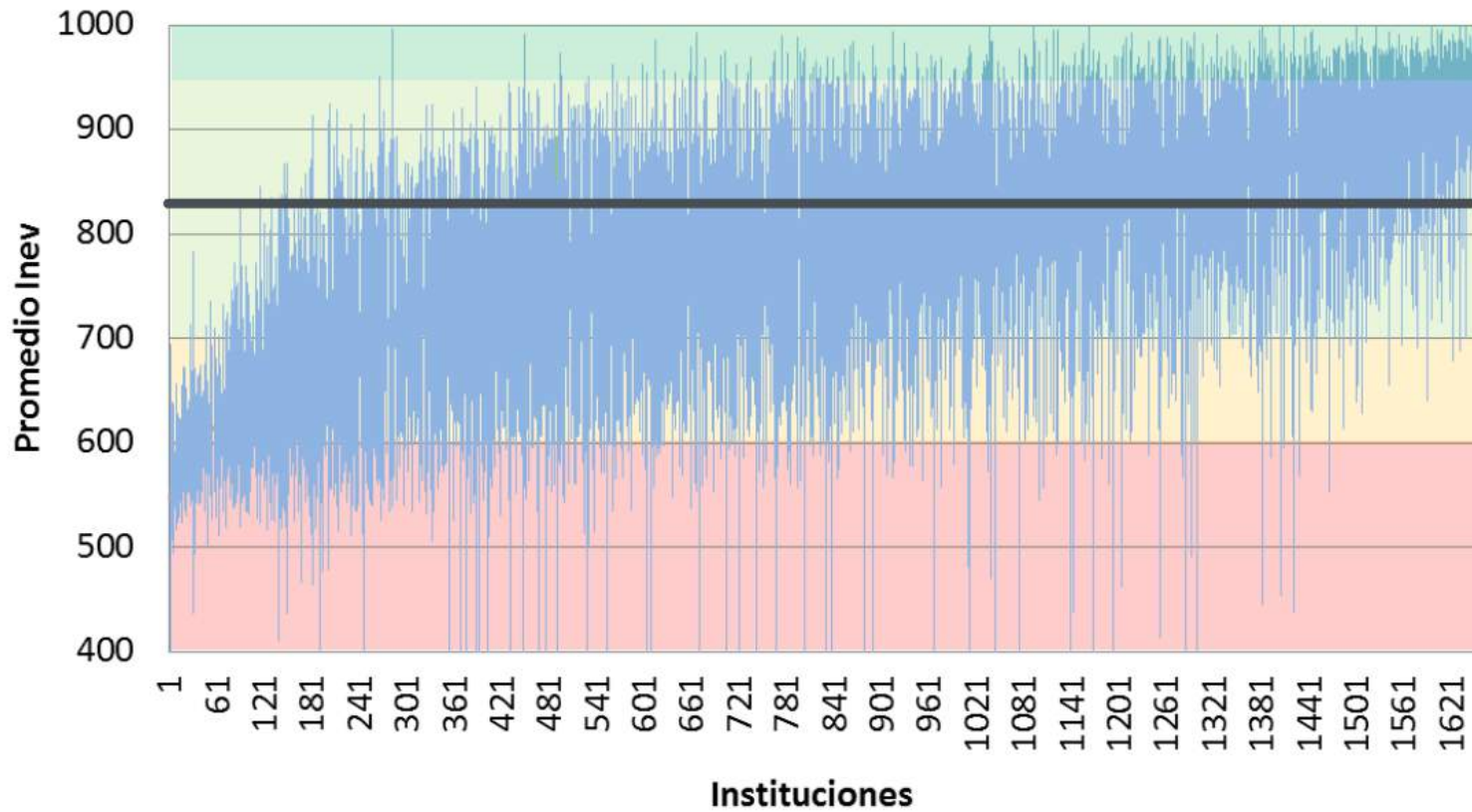

Dispersión y desigualdad

En los distritos

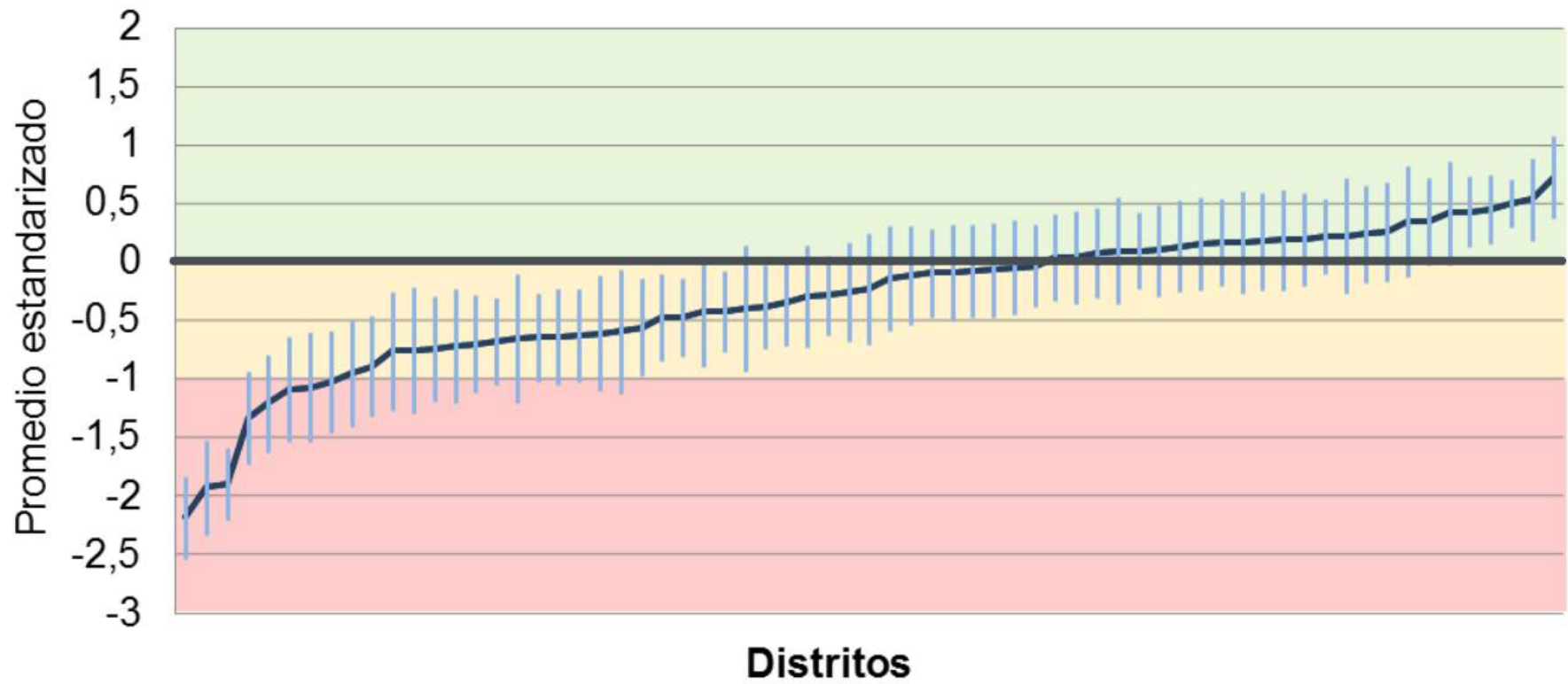

En las provincias

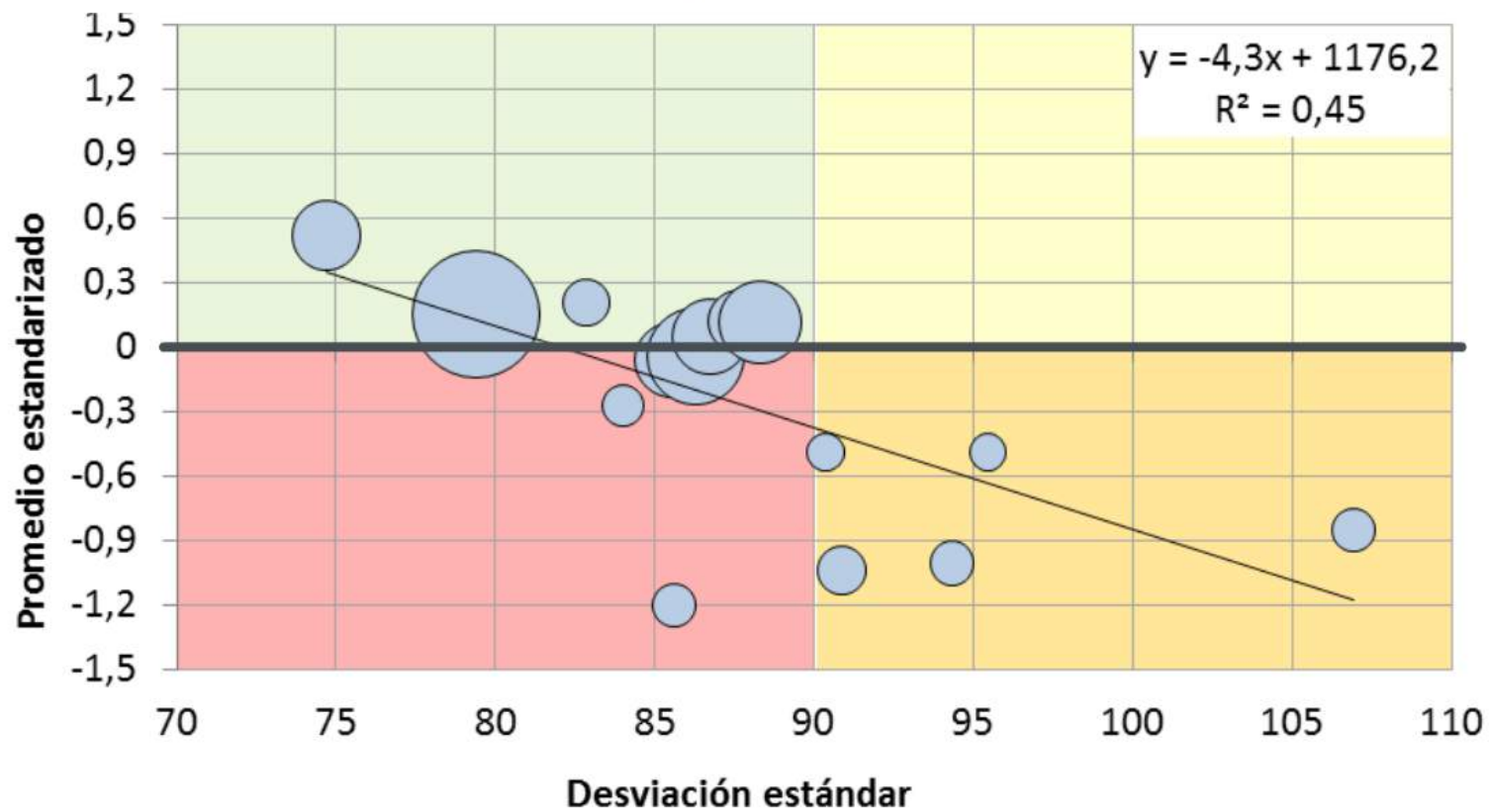

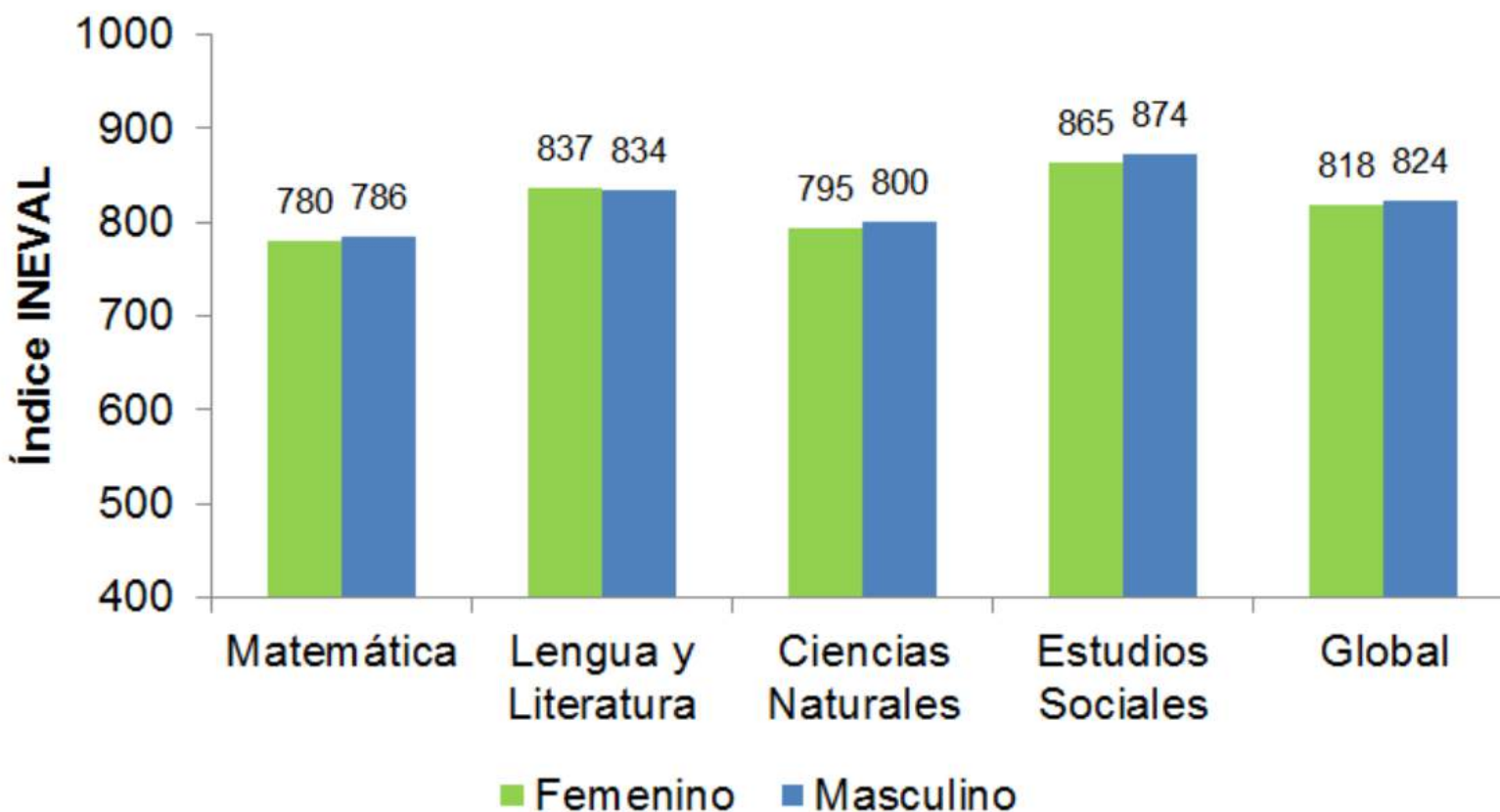



Equidad de género

2013

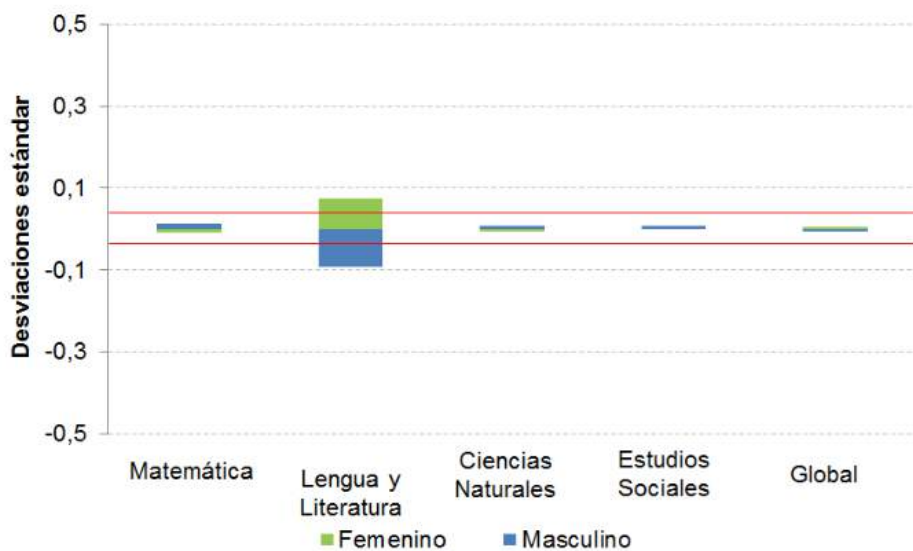

2014

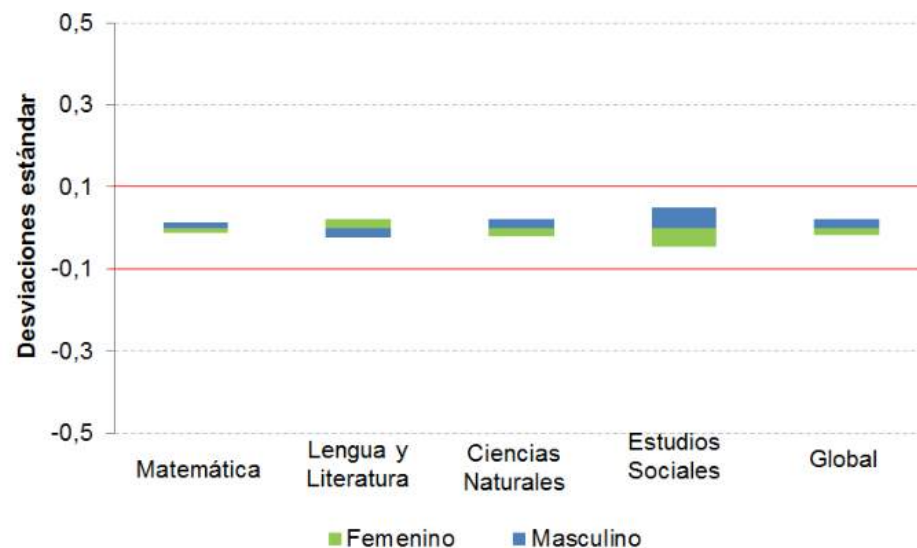

2013

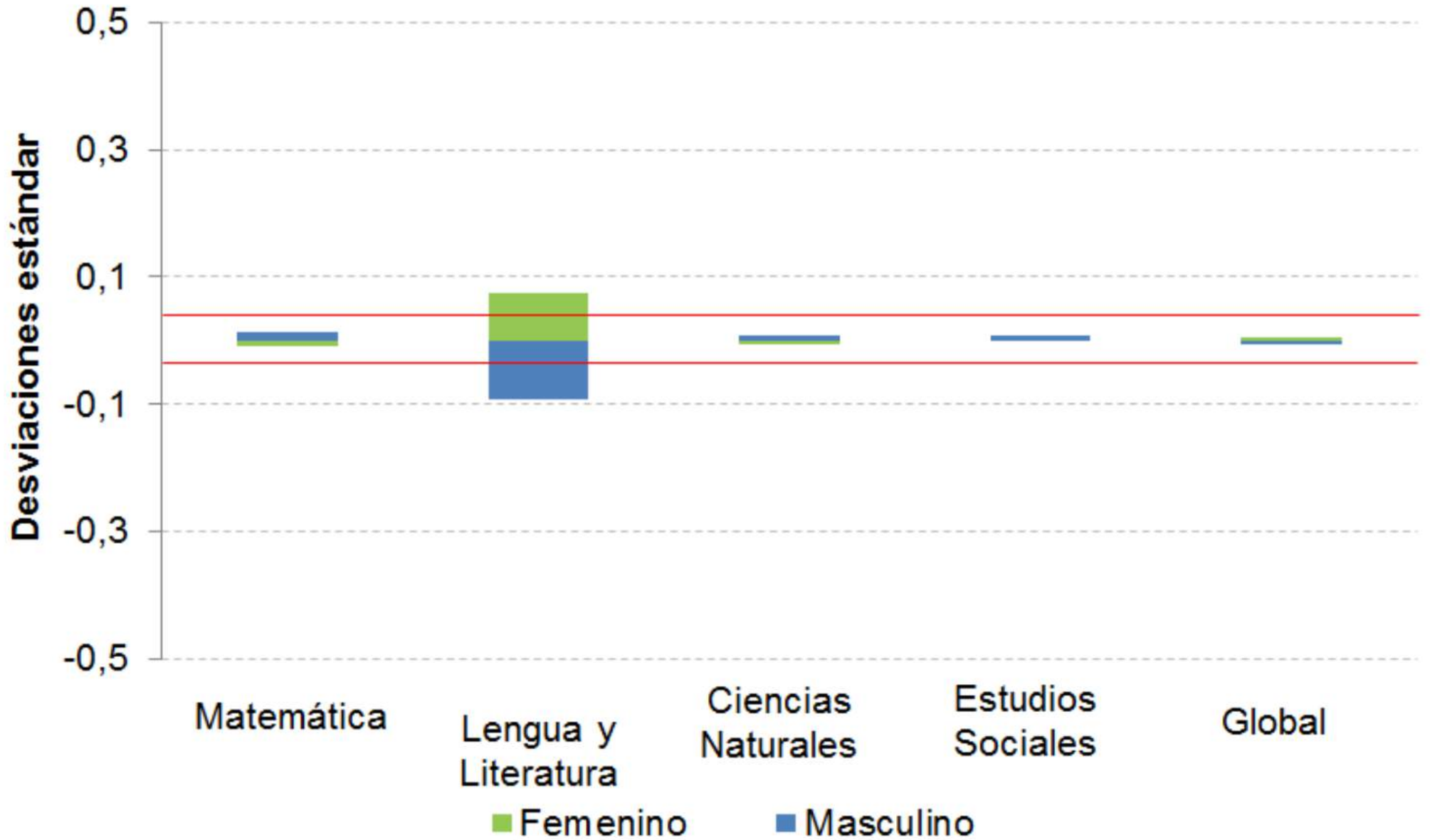

2014

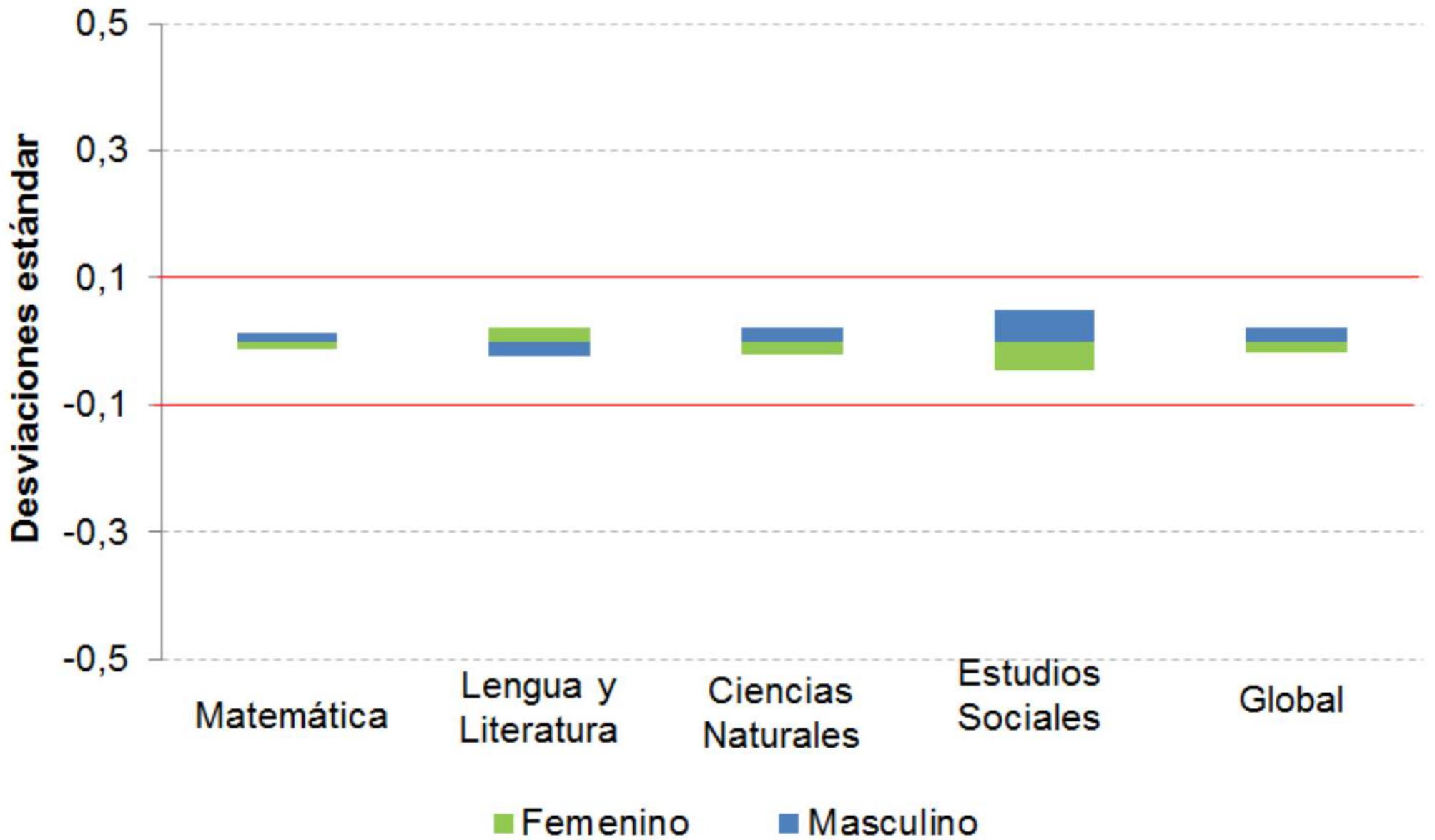

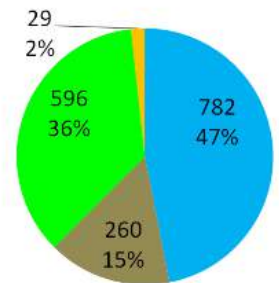
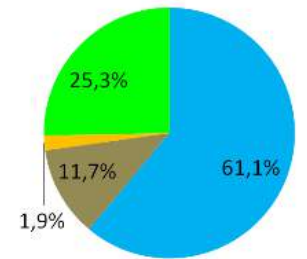
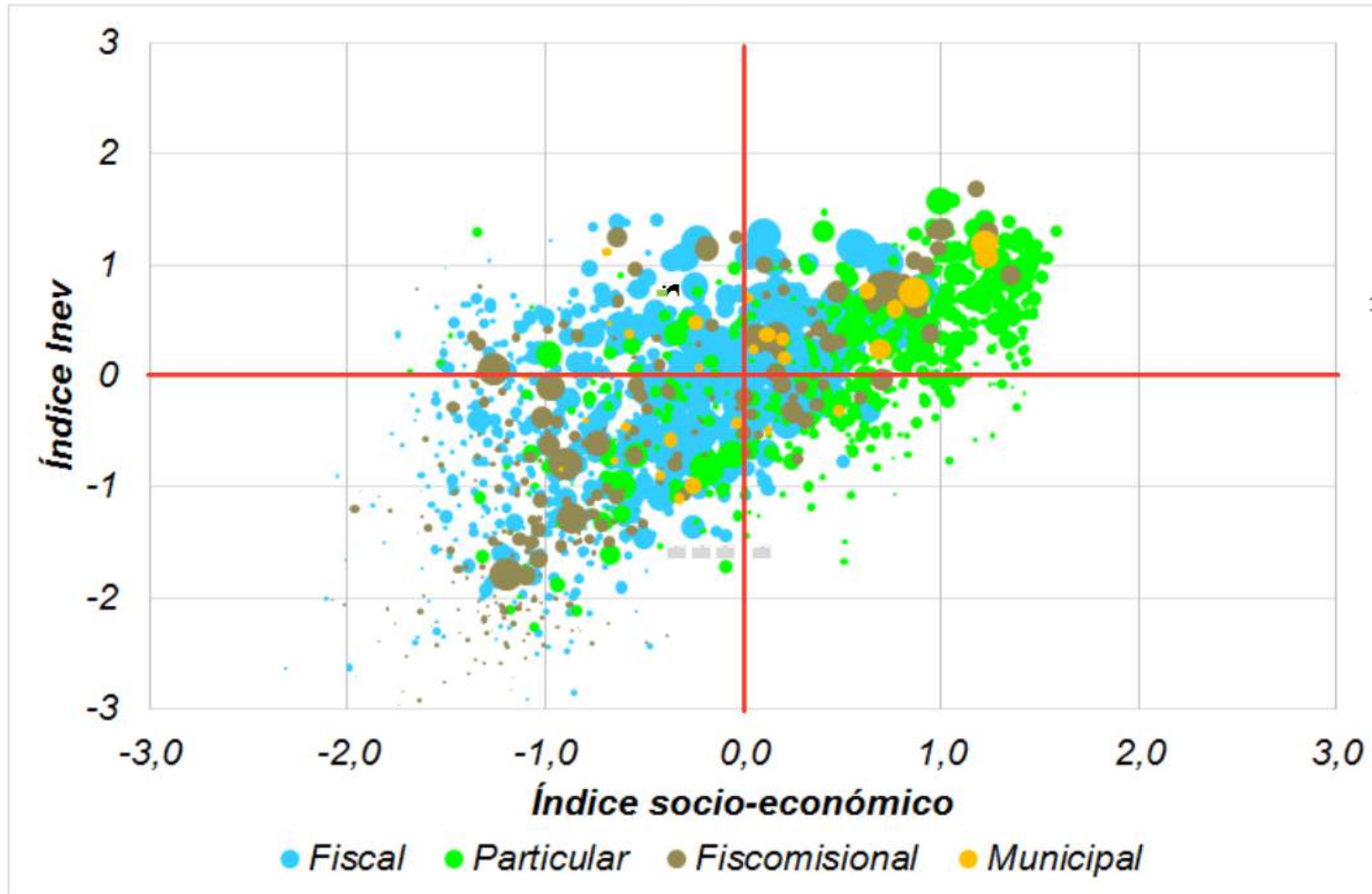

Matemática

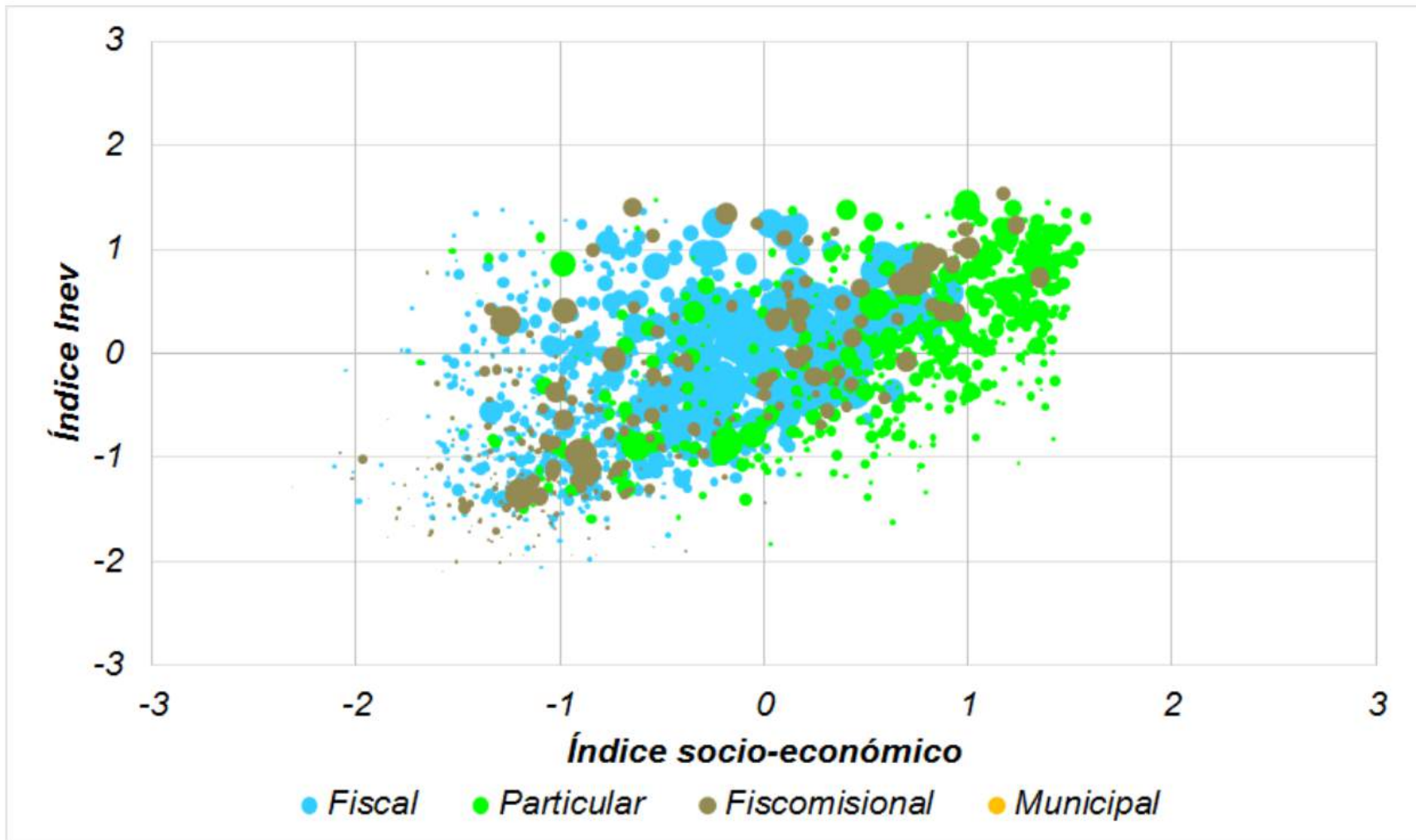

Lengua y literatura

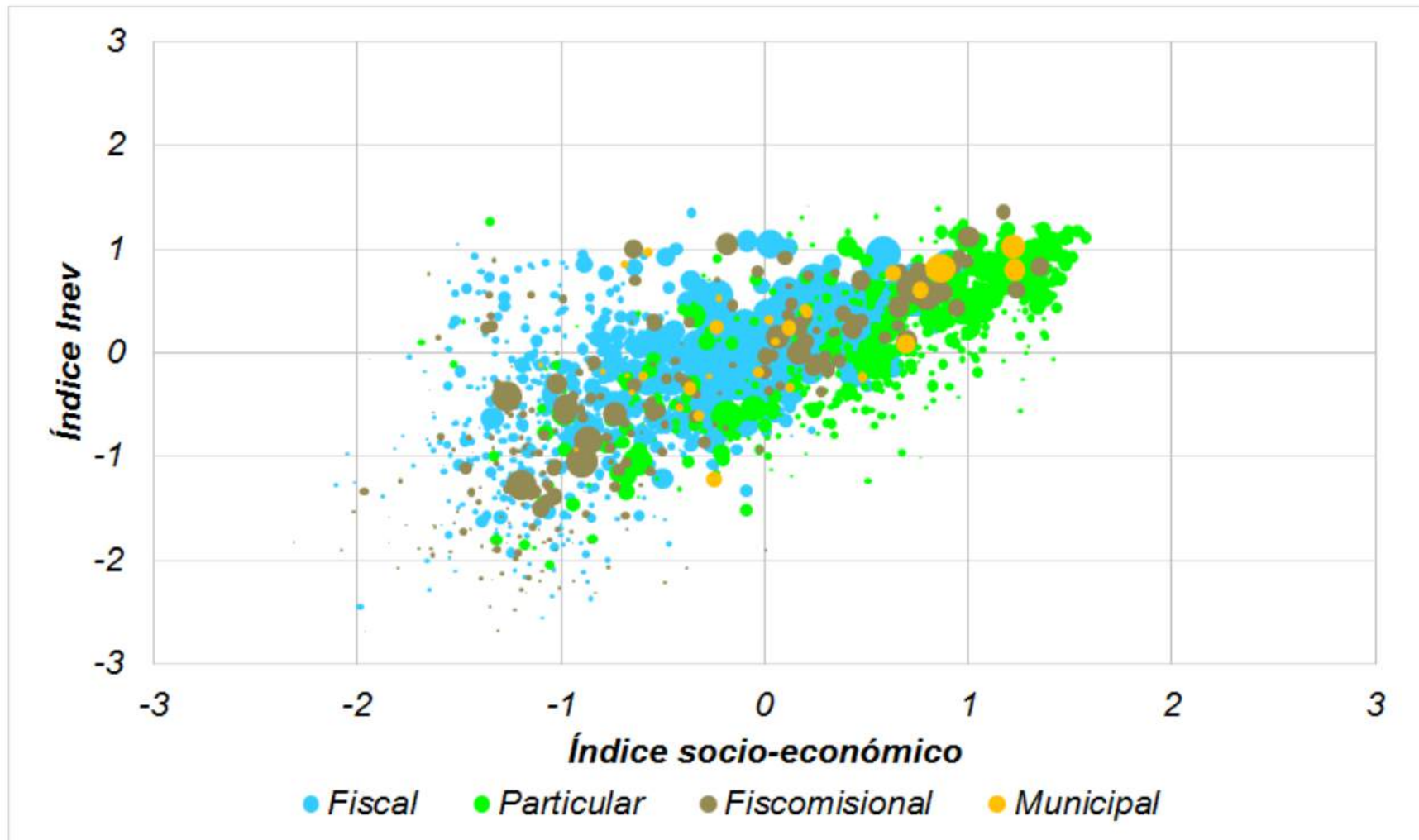

Ciencias naturales

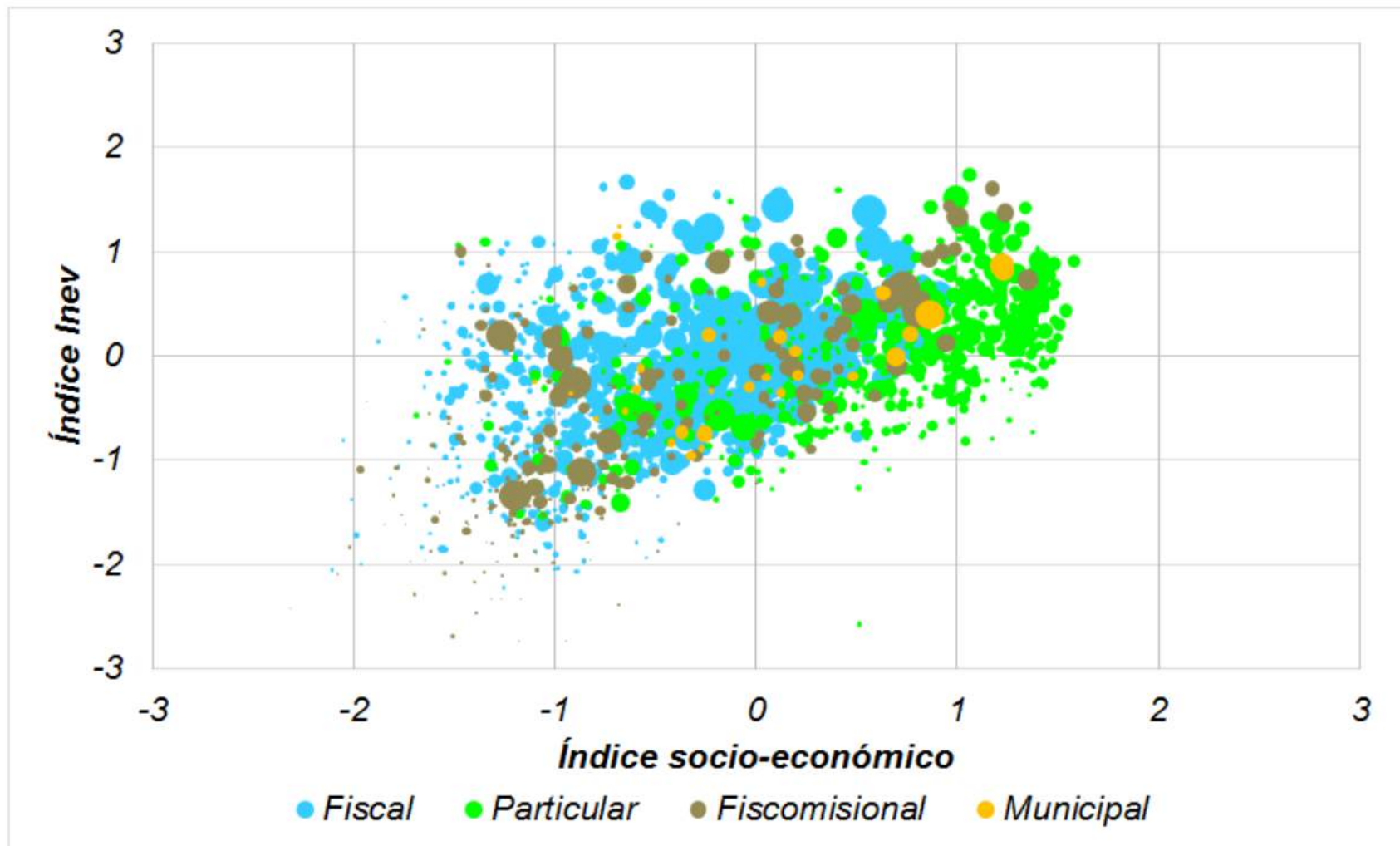

Estudios sociales

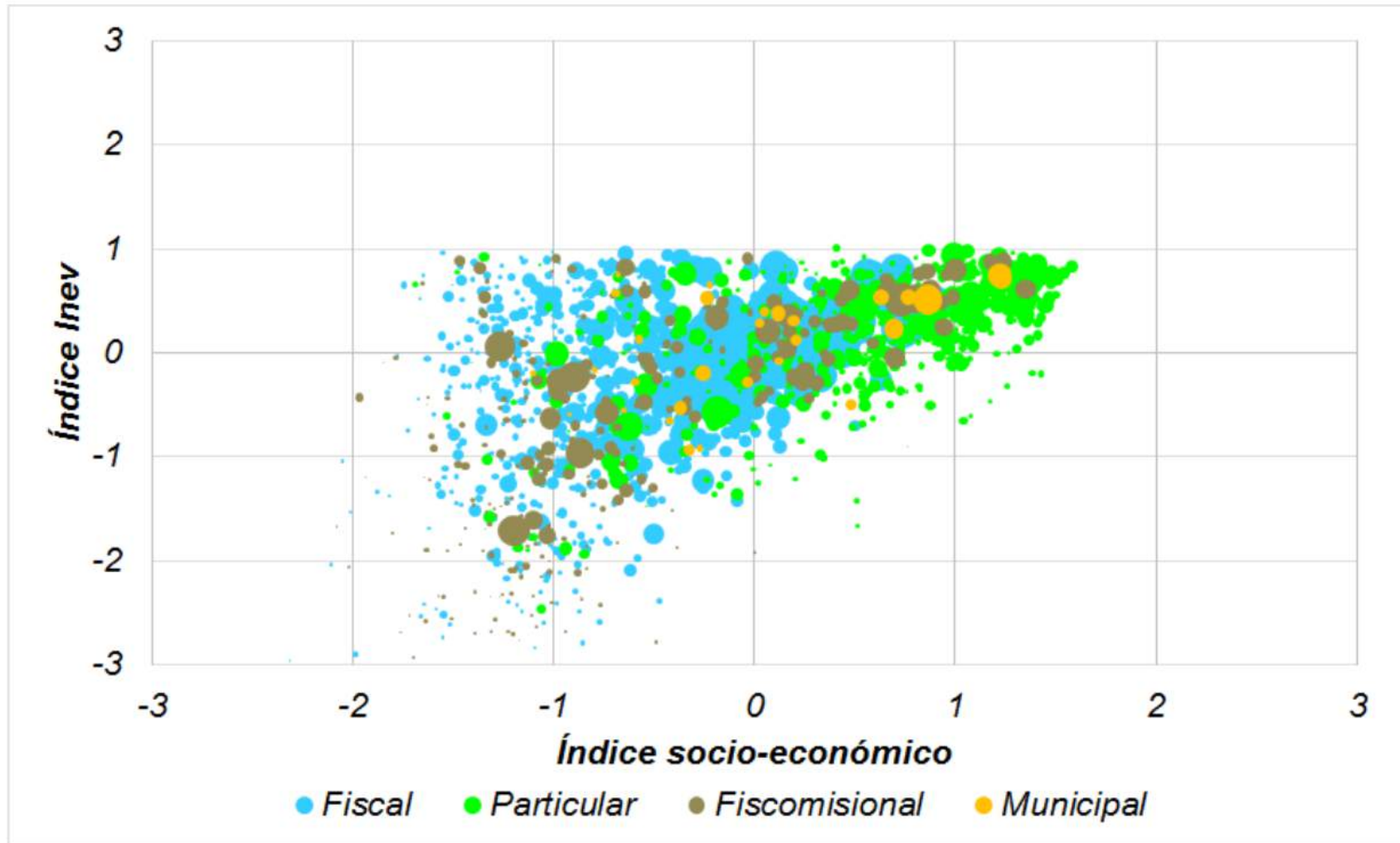



Índice económico

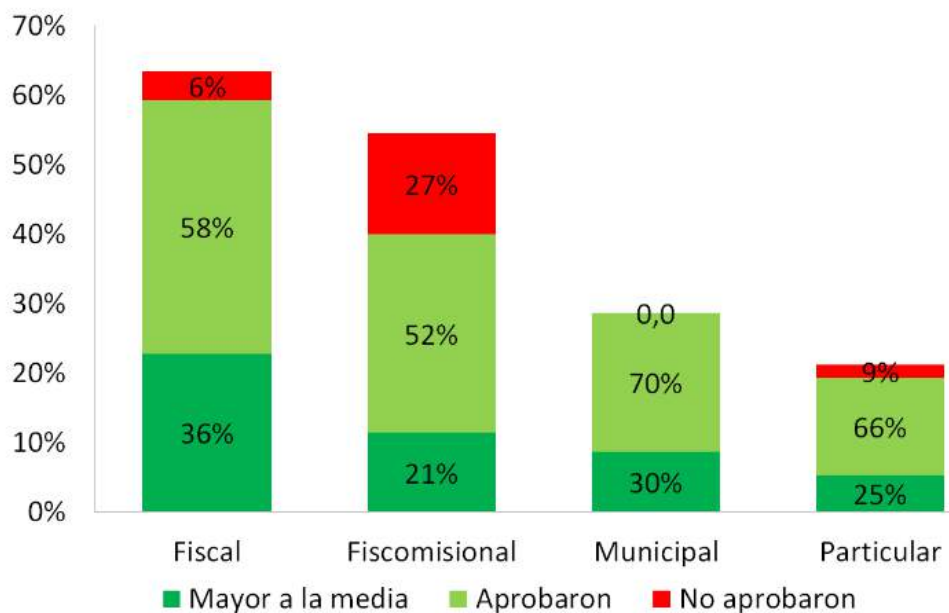
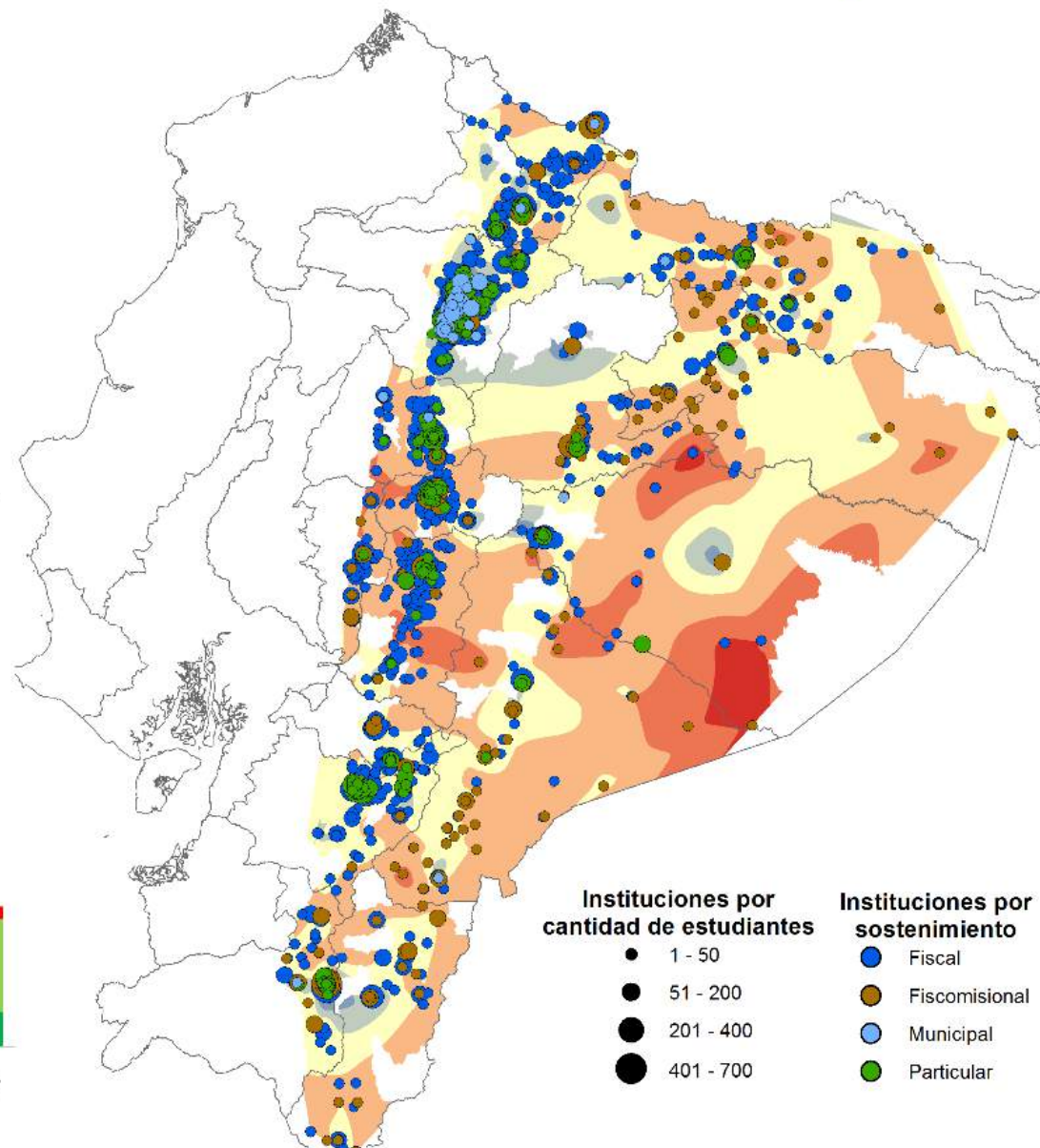
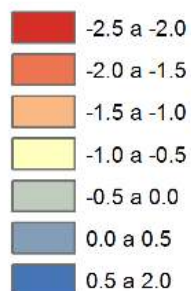

Efectos de la cultura

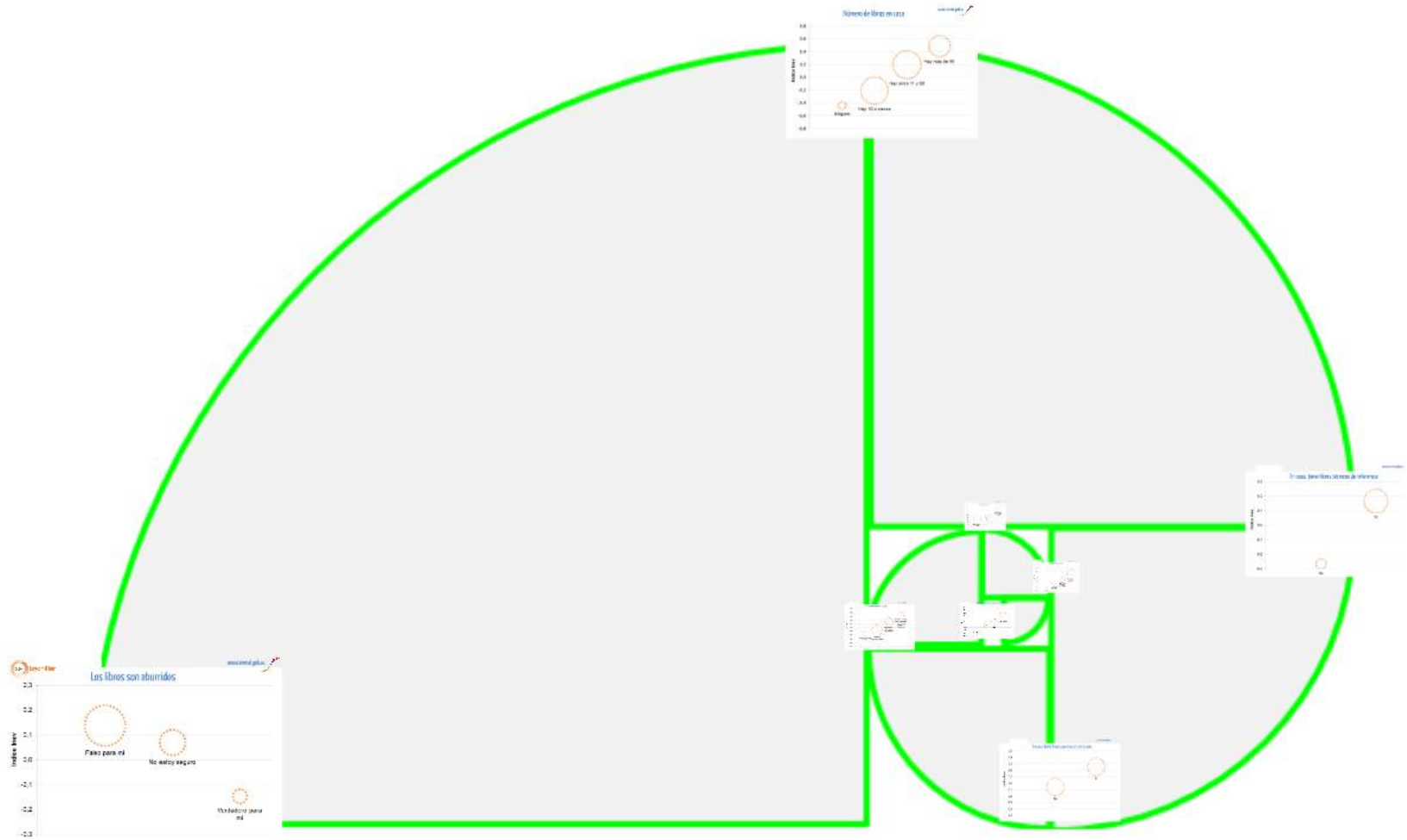

Los libros son aburridos



Número de libros en casa



En casa, tiene libros técnicos de referencia



En casa, tiene libros para hacer sus tareas

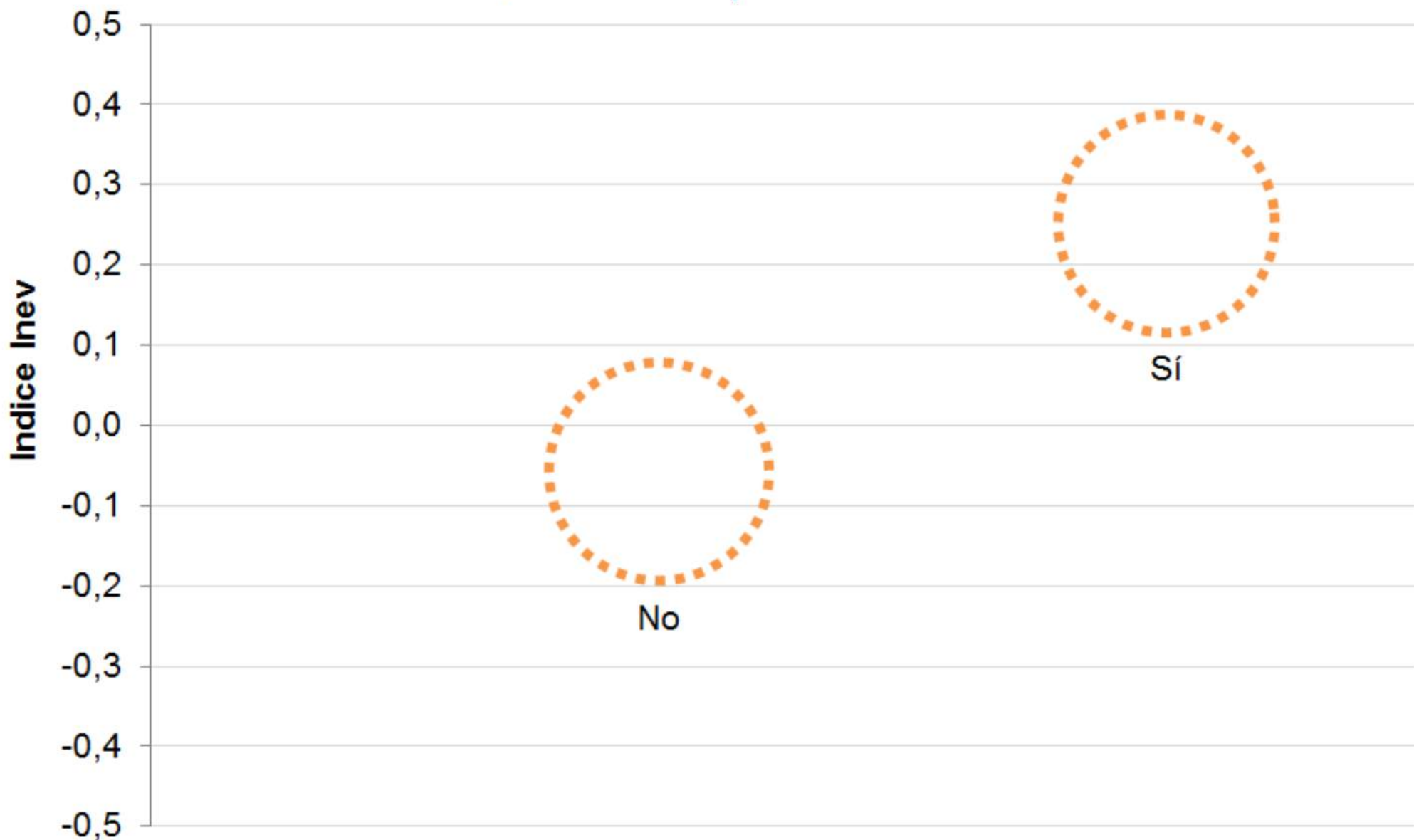

Escolaridad de la madre



Escolaridad del padre



Expectativas de estudio

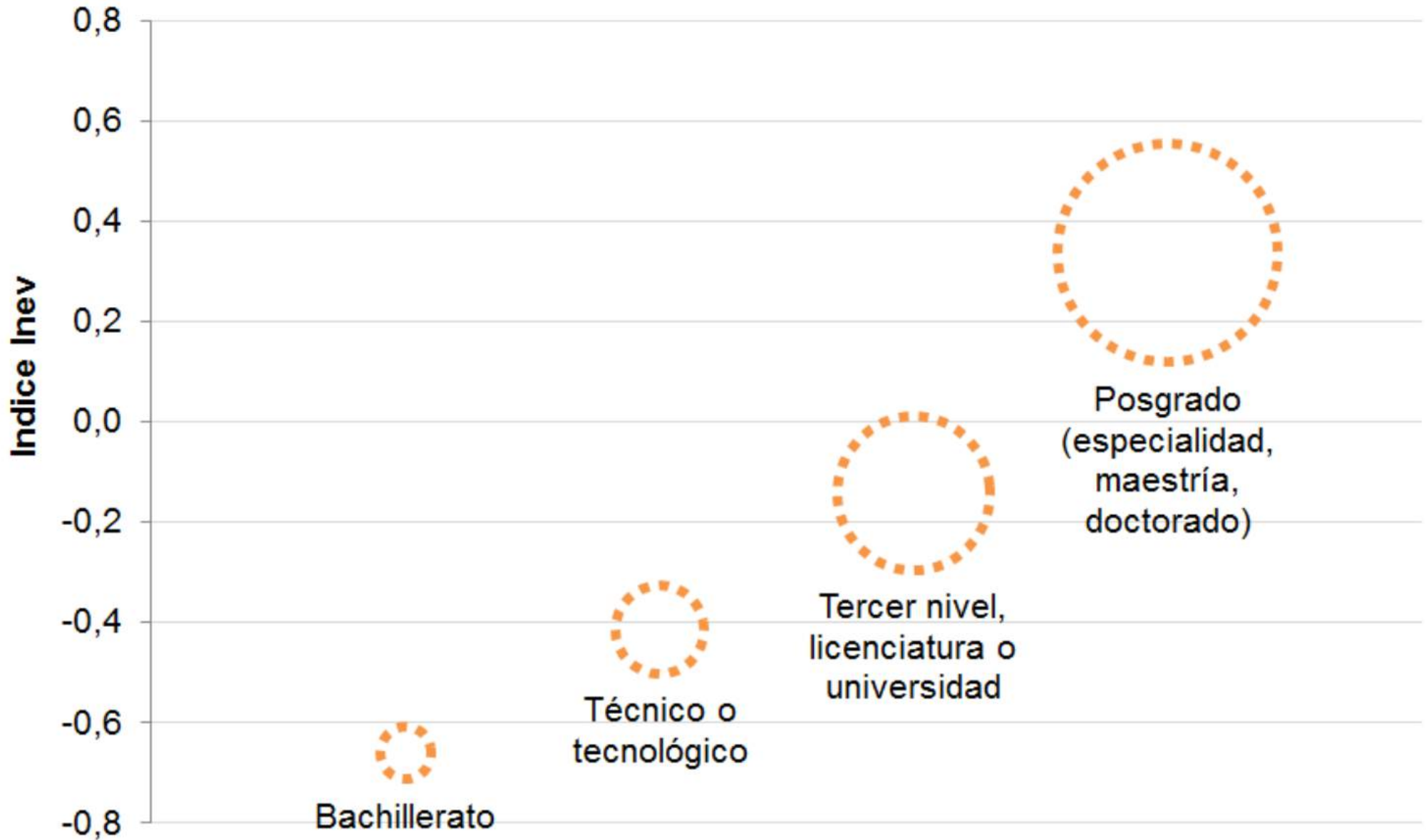



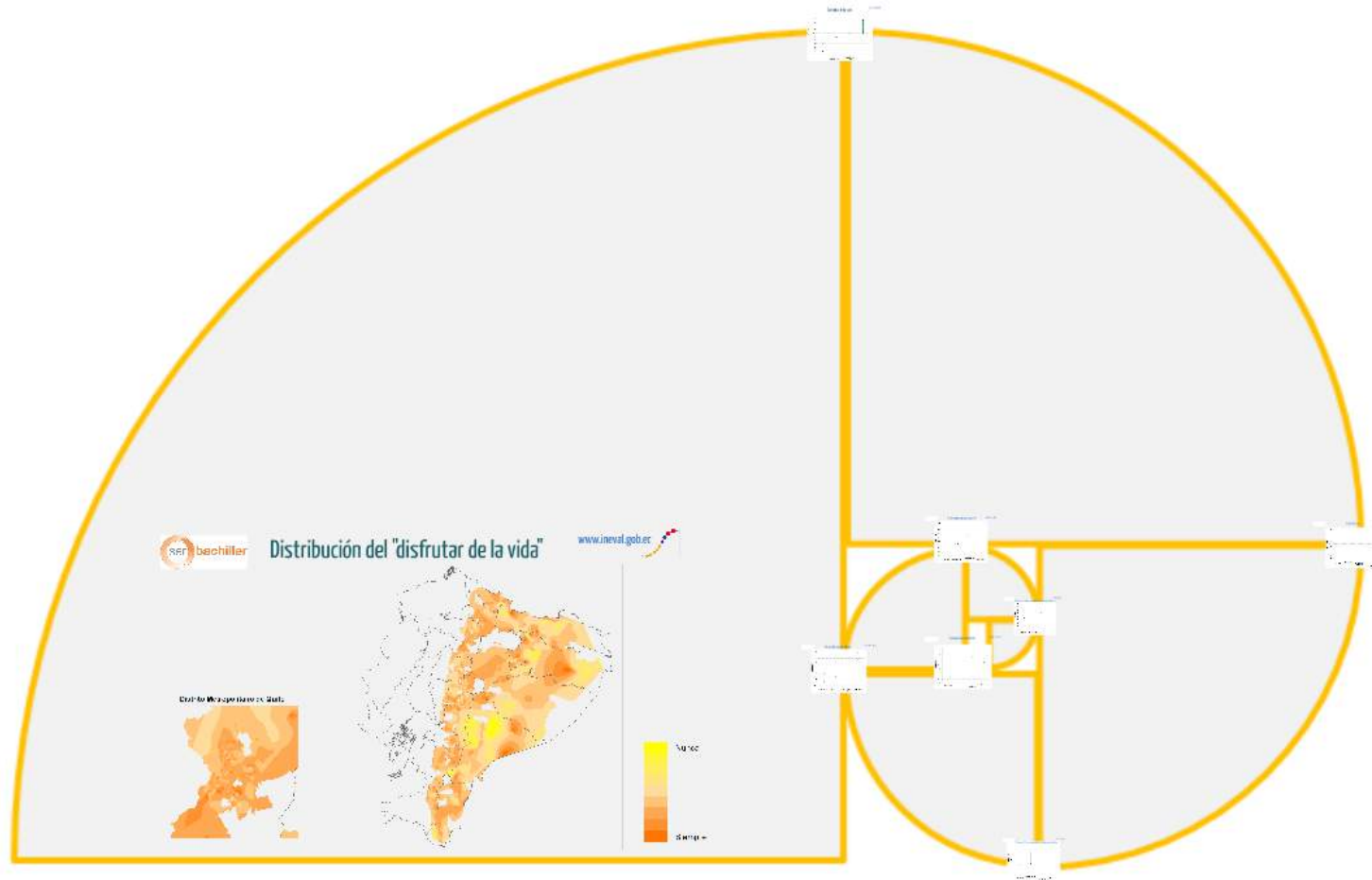

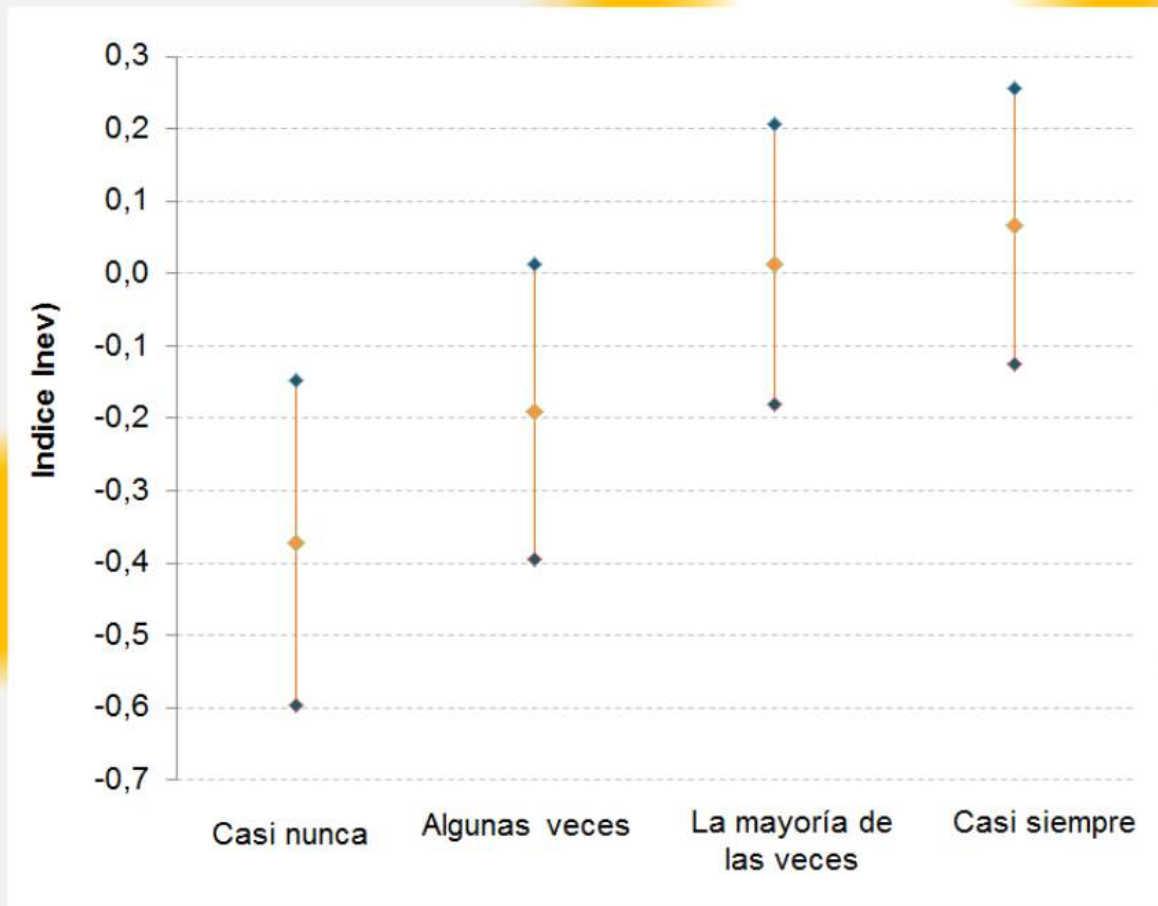

Piensa en cómo las cosas que hace afectarán tu futuro

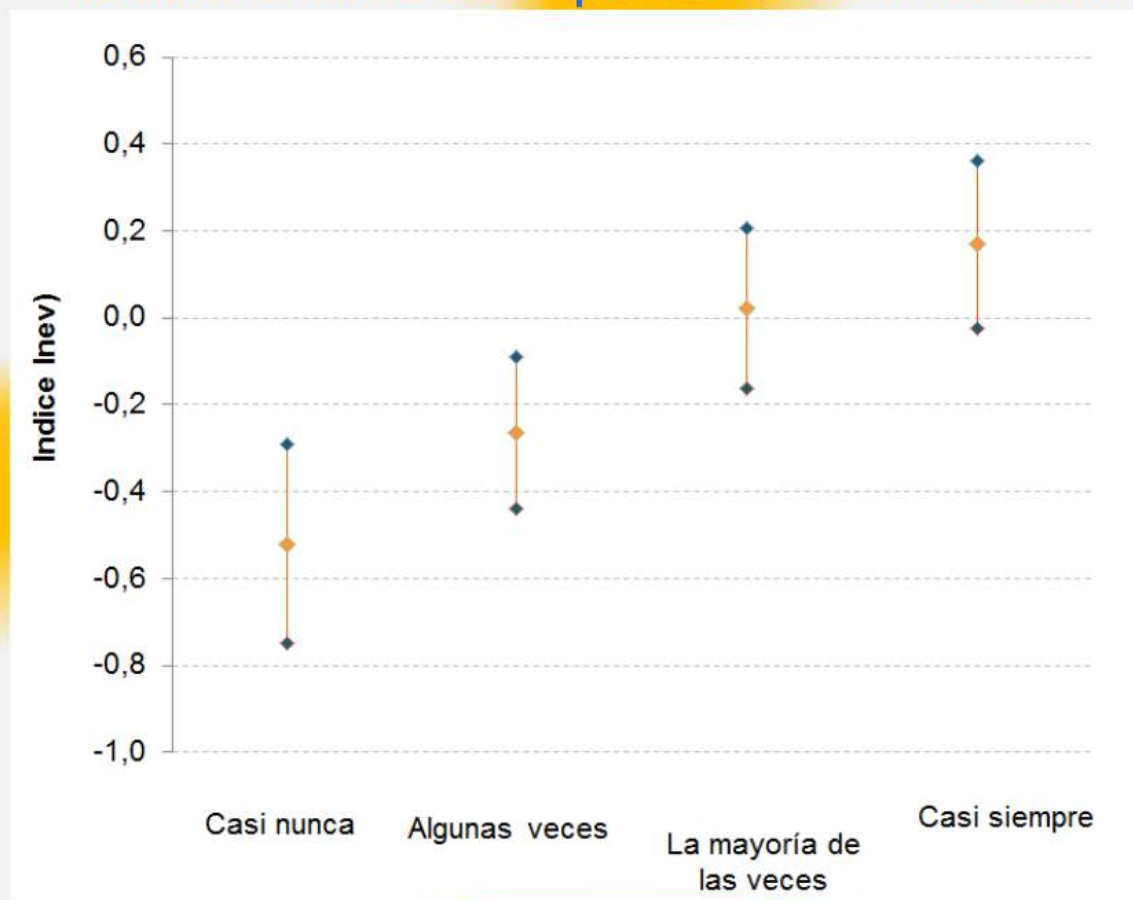

Está interesado en aprender

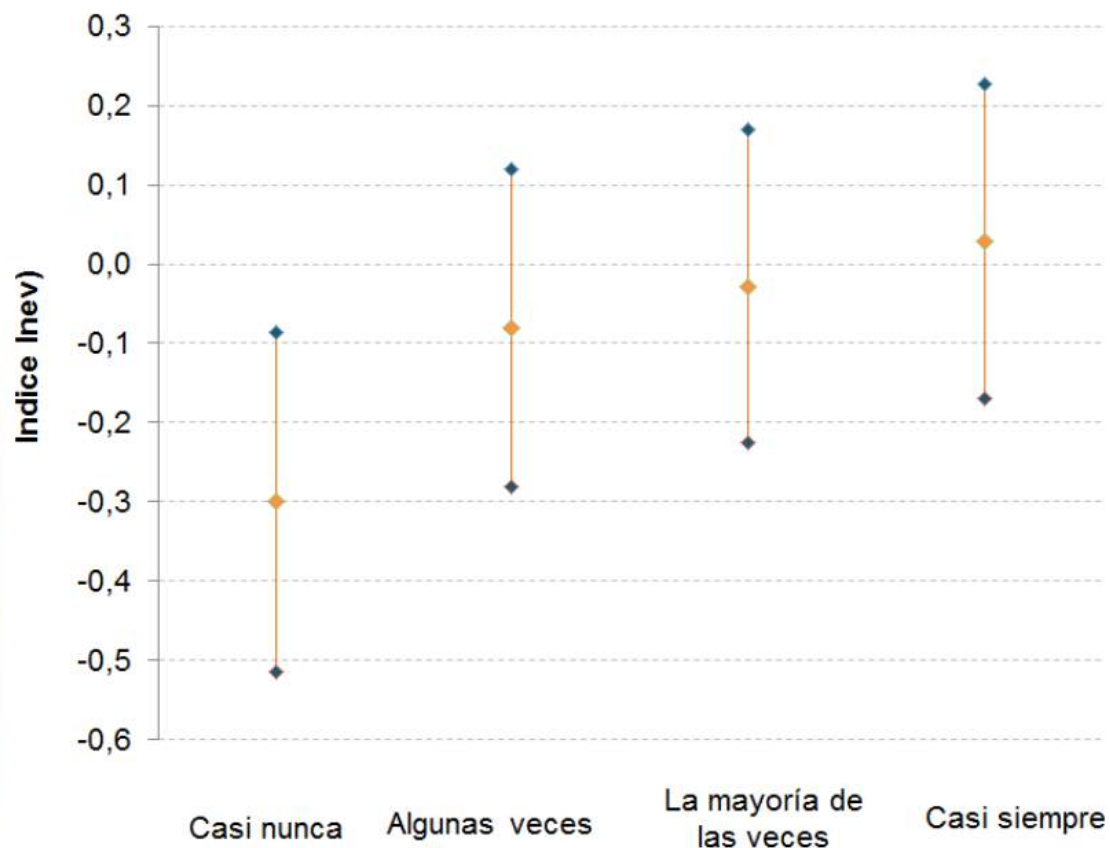

Es amable con los demás

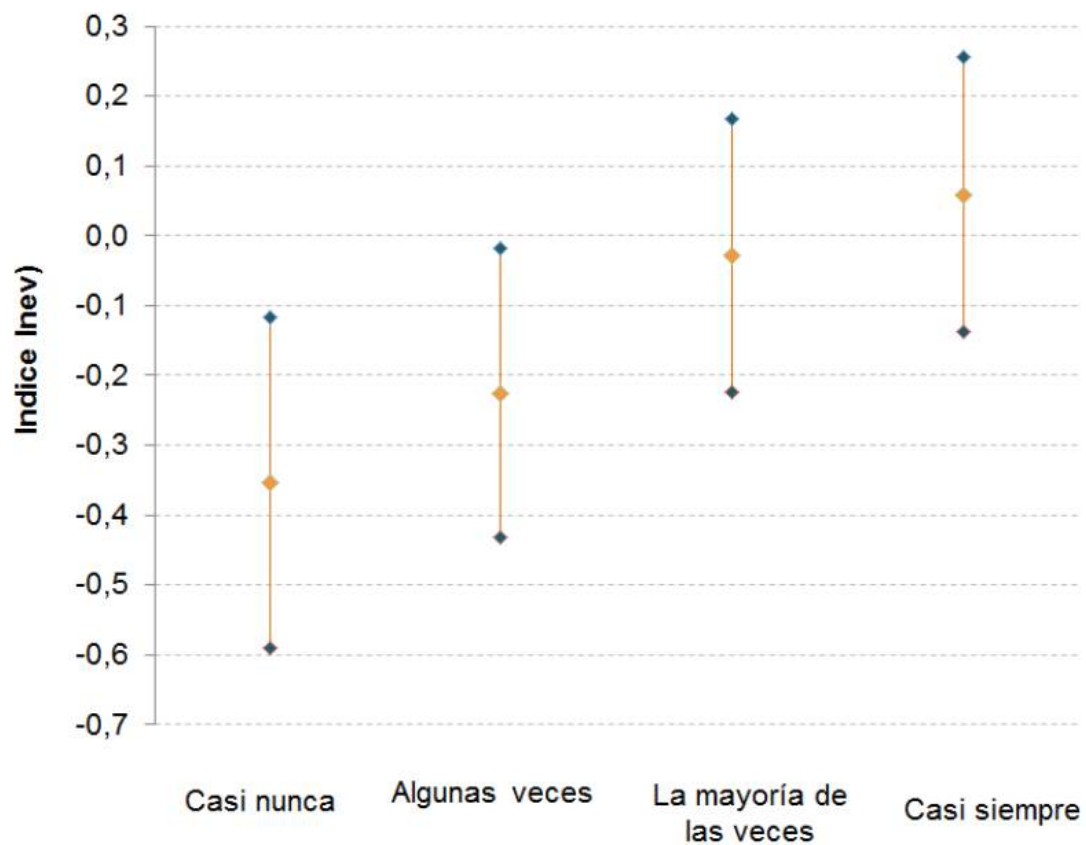

Piensa en cómo las cosas que hace afectarán a los demás

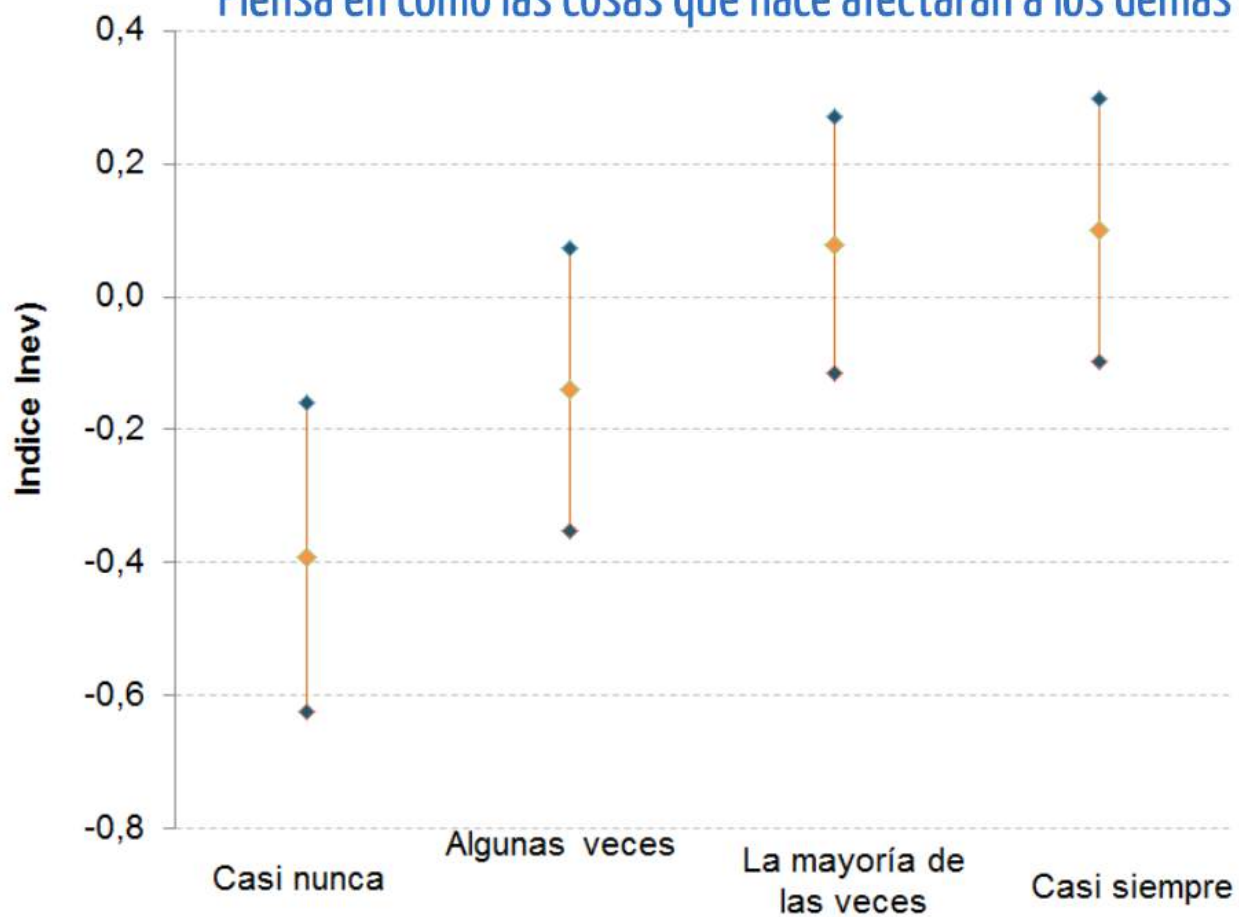

Es generoso

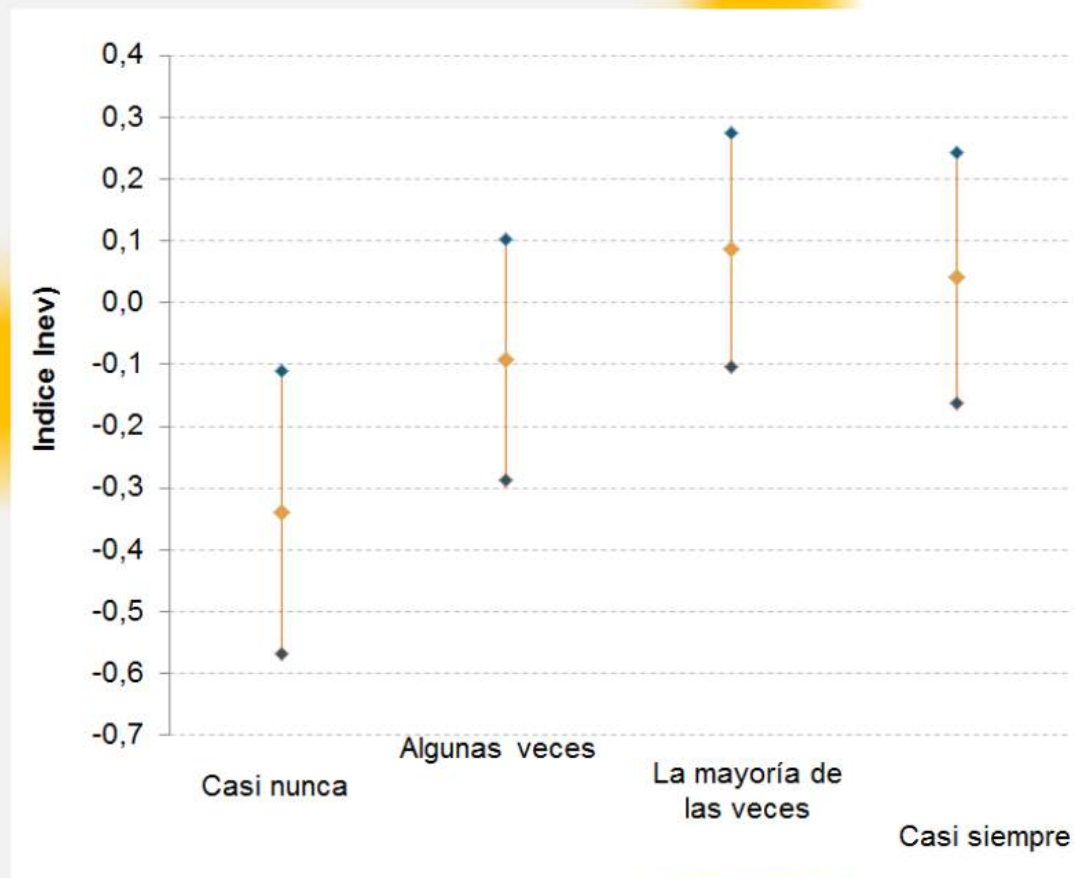

Disfruta de la vida

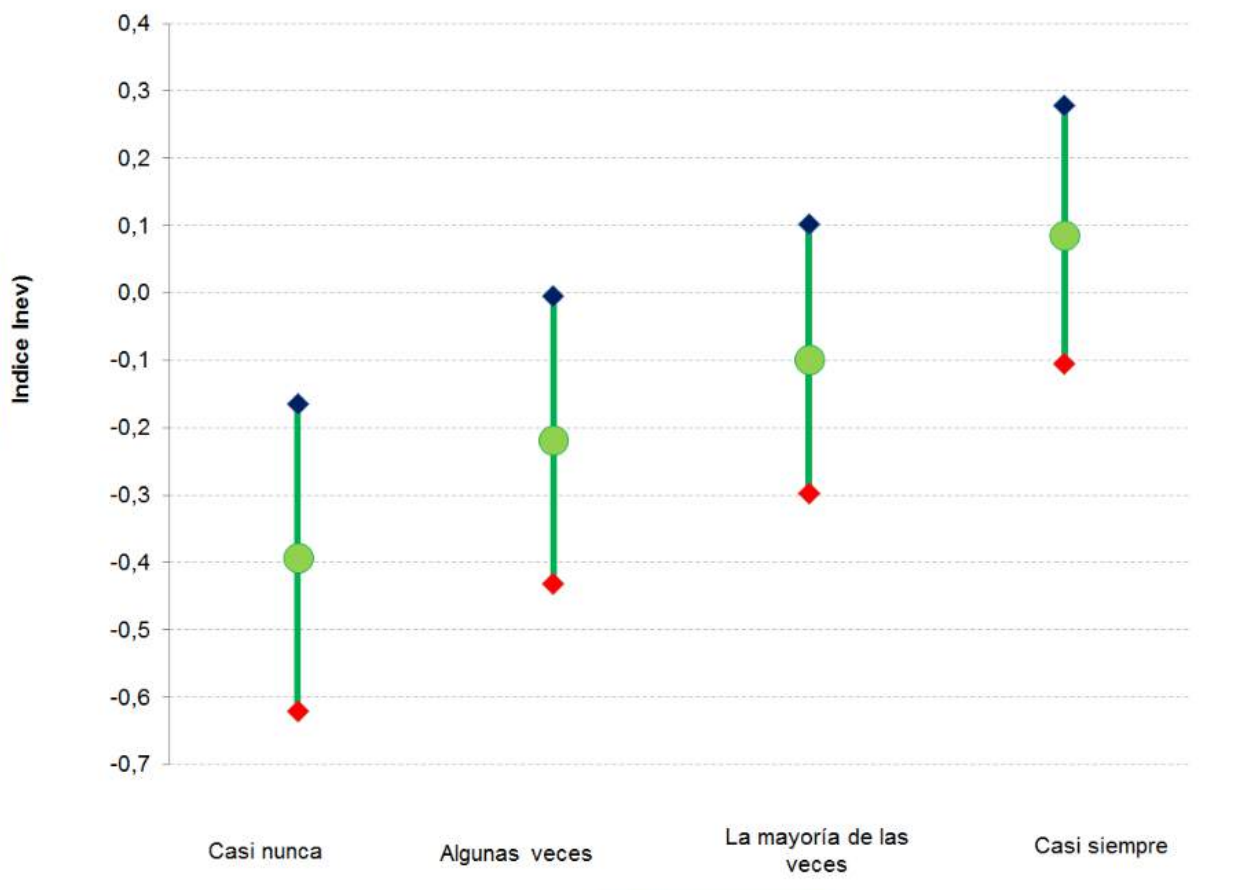

Distribución del "disfrutar de la vida"

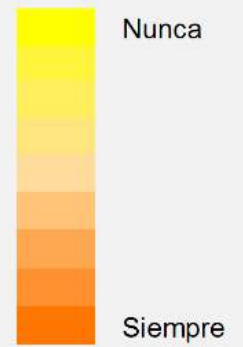
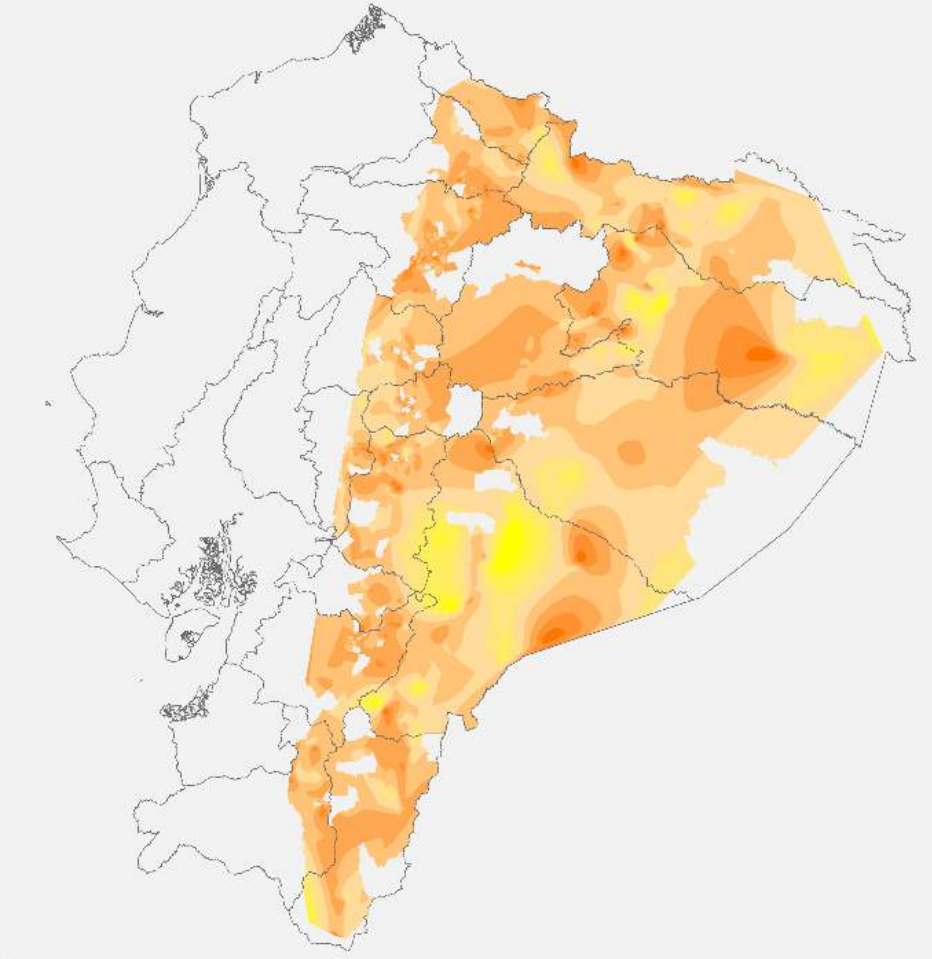
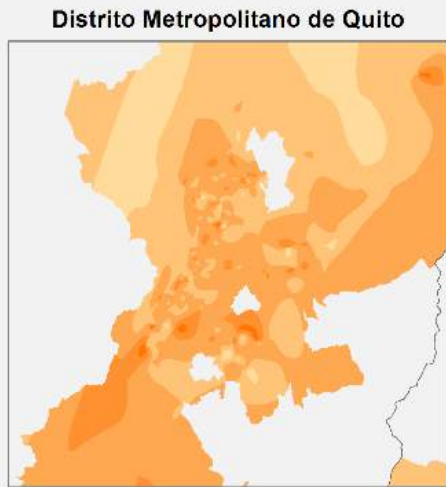

- Los estudiantes fueron evaluados con los mismos estándares. En general, han mejorado los resultados respecto a la misma medición en 2013
- Los resultados no implican que ahora estamos excelente, la mejora señala que un porcentaje significativo de bachilleres alcanzó lo mínimo para obtener el grado
- La consecuencia más notable es la capacidad del sistema de mostrar respuestas a los estímulos, ya es sensible a las políticas públicas
- Se evidencia equidad de género en los niveles de desempeño
- La evaluación es un medio efectivo para aumentar la calidad, no el fin
- Aunque los resultados son un indicador de la calidad del sistema y no la calidad del sistema en sí, ayudan a comprender relaciones y "detalles finos"

El mayor de los retos sigue siendo la desigualdad en nuestro territorio

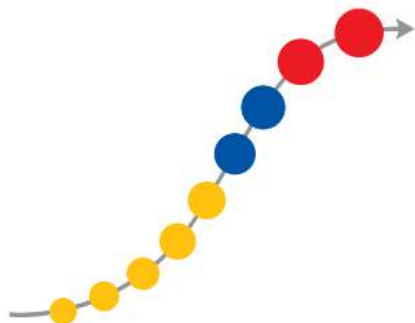

Instituto Nacional
de **Evaluación**
Educativa



Examen nacional para el grado de Bachiller

Resultados de la primera evaluación a los egresados del BGU

Harvey Spencer Sánchez Restrepo
Director Ejecutivo

28/07/2014

