

PLANTA BAJA

ESCALA 1:100

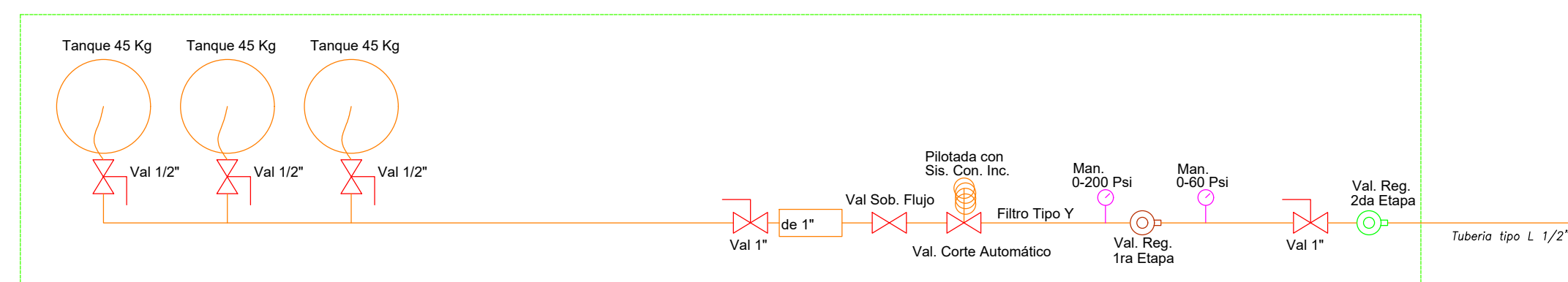

CENTRALINA DE GAS

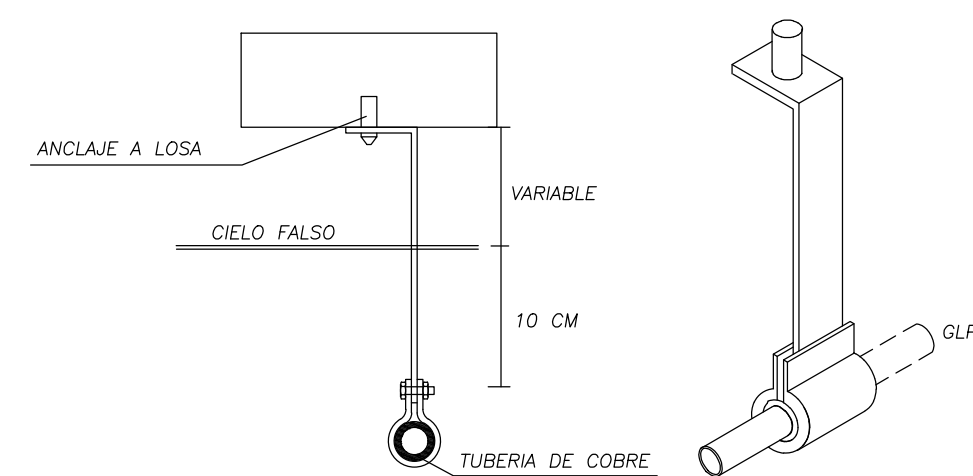

DETALLE DE SOPORTE DE TUBERIAS

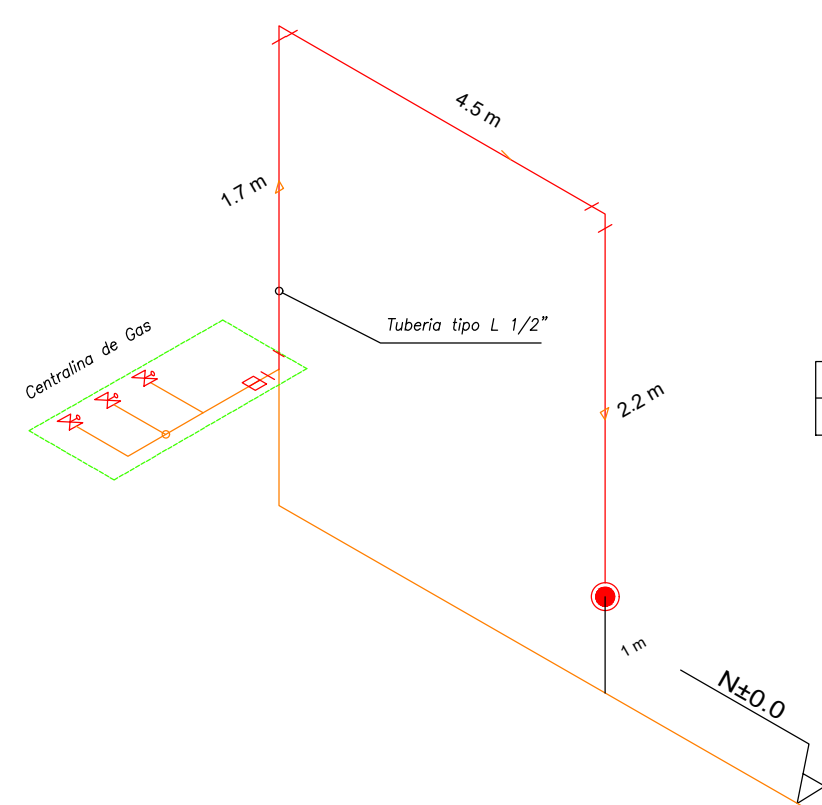

DETALLE DE RECORRIDO DE TUBERIAS

TUBERIA	1/2" Tipo L
TOTAL [m]	8,7

SIMBOLOGIA SISTEMA DE GLP Y COCINA	
SIMBOLO	DESCRIPCION
	Tubería de cobre Tipo L
	Válvula de bola tipo mariposa
	Válvula de bola de 1/4" de vuelta
	Válvula Sobre Flujo
	Válvula Corte Automático
	Cilíndro GLP 15 Kg
	Válvula de Regulación 2da. Etapa
	Válvula de Regulación 1ra. Etapa
	Medidor de Gas
	Punto de Gas
	Manómetro
	Extractor de olores para cocina
	Ducto de extracción

DESCRIPCIÓN	CANTIDAD [U]
Tanque de GLP industrial de 45 kg	3
Valv. de bola de 1/2" de A. Inoxidable	3
Valv. de bola de 1" de A. Inoxidable	2
Valv. de sobreflujo de 1", o alivio	1
Valv. de corte automático de 1"	1
Regulador de presión de primera etapa	1
Regulador de presión de segunda etapa	1
Manifold de distribución para GLP, 4 entradas	1
Manómetro de alta presión de 0–200 psi	1
Manómetro de baja presión de 0–60 psi	1
Manguera flexible de 1/2" para GLP	3



EL
GOBIERNO
DE TODOS

RESPONSABLES:

ELABORADO POR:
ING. DANILO ESTEVEZ
ANALISTA
MINISTERIO DE EDUCACIÓN

REVISADO POR :
ARQ. FERNANDA PAREDES
ANALISTA
MINISTERIO DE EDUCACIÓN

APROBADO:
ARQ.ALEJANDRA LARREA
GERENTE
NUEVA INFRAESTRUCTURA EDUCATIVA

PROYECTO:

**"ESTUDIOS DE INTERVENCIÓN EN LA INFRAESTRUCTURA
EXISTENTE Y PROPUESTA PARA LA REPOTENCIACIÓN DE LA
UNIDAD EDUCATIVA MALCHINGÚ, UBICADA EN EL CANTÓN
PEDRO MONCAYO, PROVINCIA DE PICHINCHA.**

UBICACIÓN EN IMPLANTACIÓN:

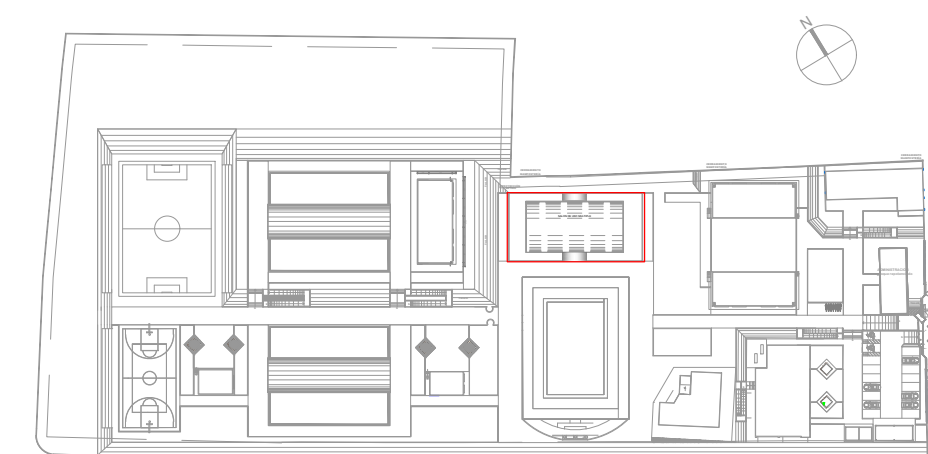

UNIDAD EDUCATIVA:

UNIDAD EDUCATIVA MALCHINGUÍ

CANTON:

PEDRO MONCAYO

PROVINCIA:

PICHINCHA

CONTIENE:

COMEDOR - SALÓN DE USO MÚLTIPLE
SISTEMA DE GLP

ESCALAS:

INDICADAS

FECHA:

SEPTIEMBRE -2020

LAMINA N°:

MC-10

SELLOS MUNICIPALES / APROBACIÓN: