

1500 m
40
30
20
10
0
1250 m
20
15
10
5
0
1250 m
20
15
10
5
0
1200 m
20
15
10
5
0
1200 m
1100 m
10
9
8
7
6
5
4
3
2
1
0
100 m
MALCHINGUI
REPOTENCIACIÓN
MINEDUC

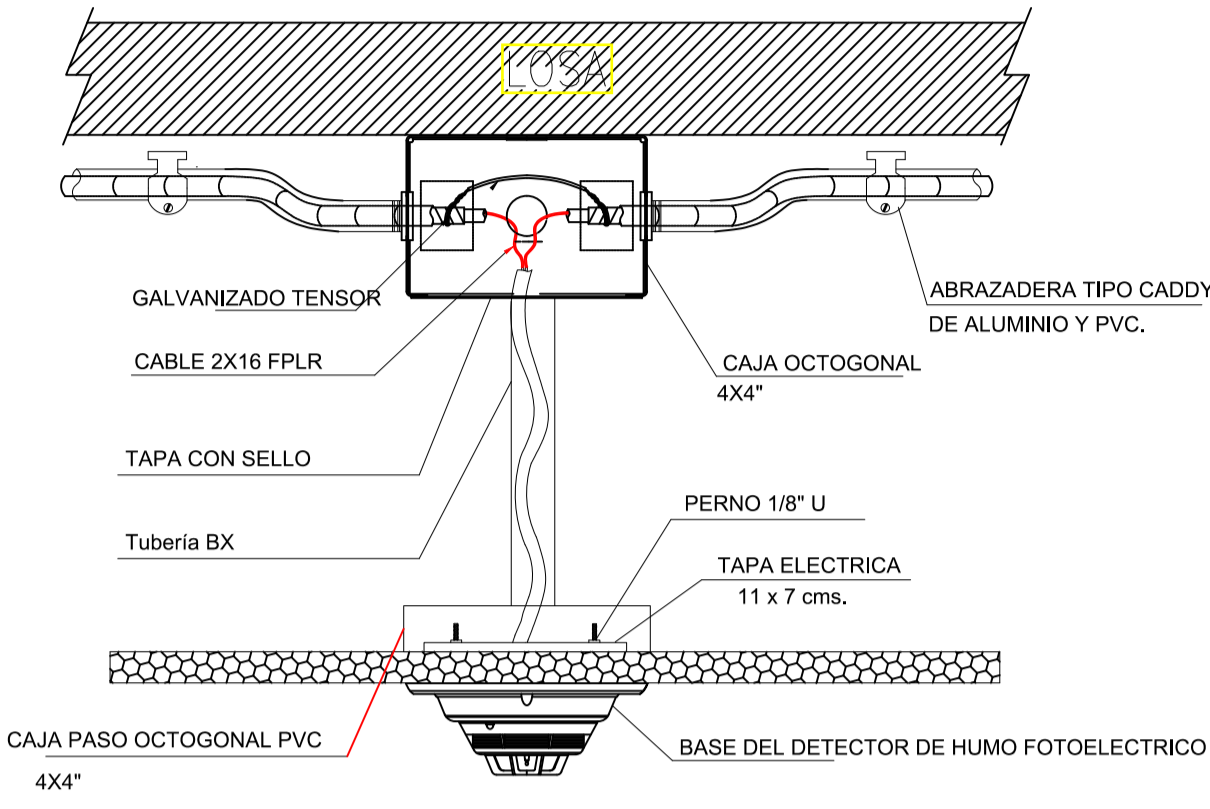

MONTAJE DE DETECTORES EN TECHO FALSO

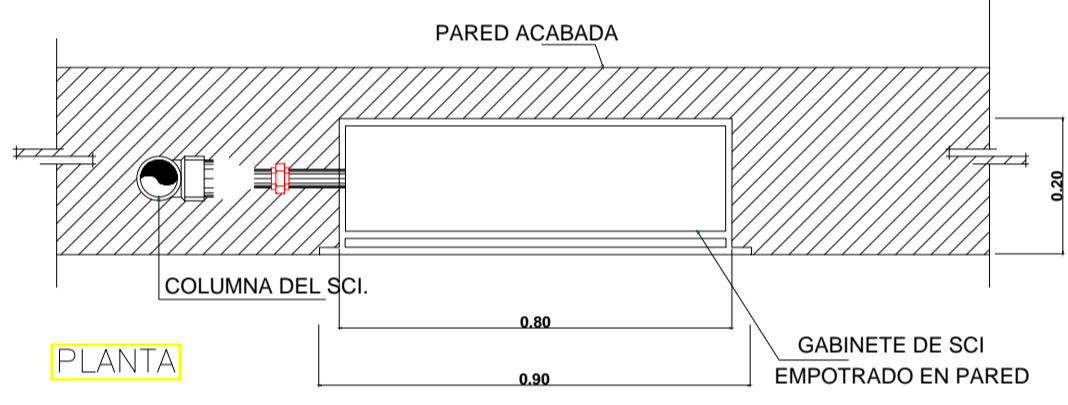

PLANTA

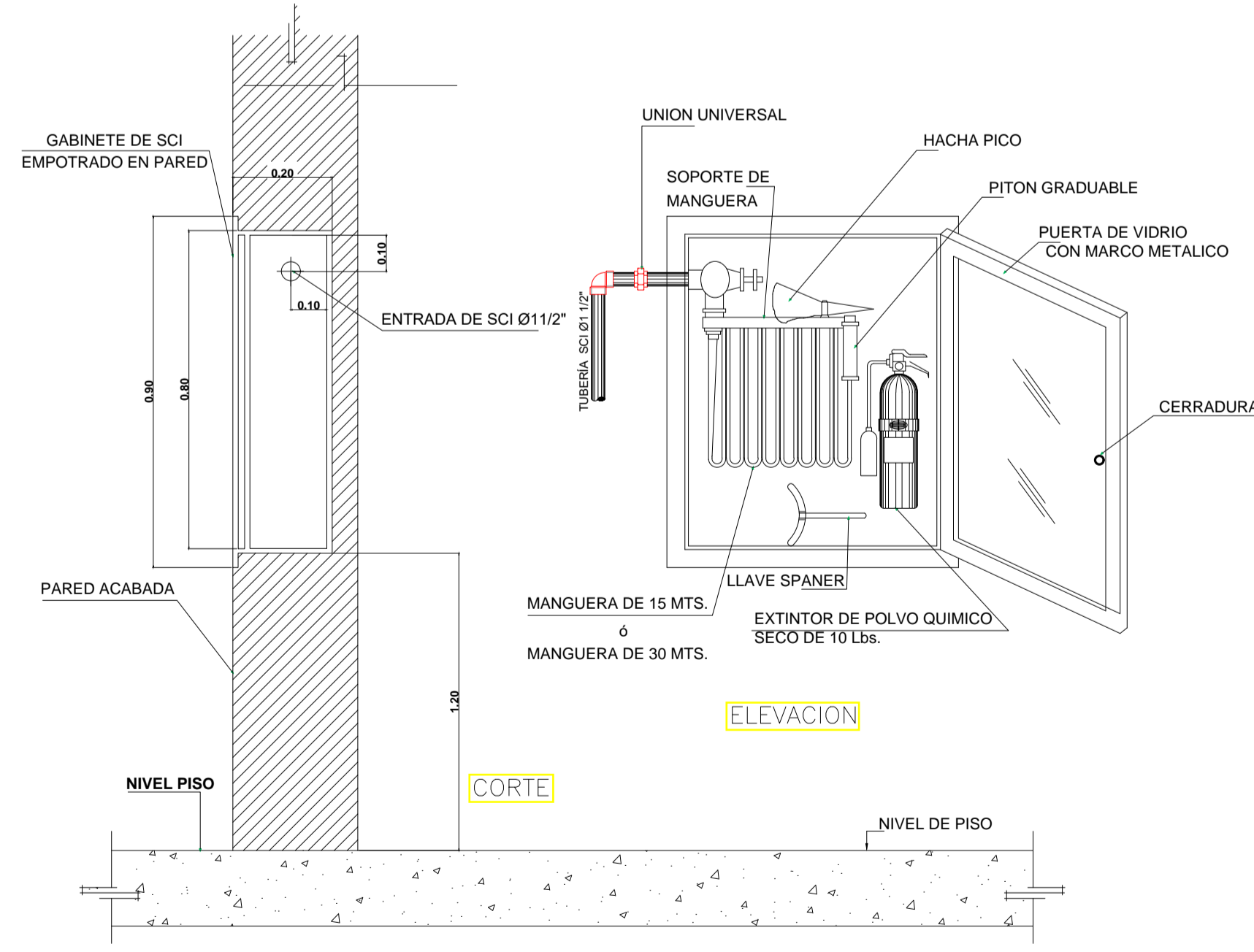

BOCA DE INCENDIO EQUIPADA

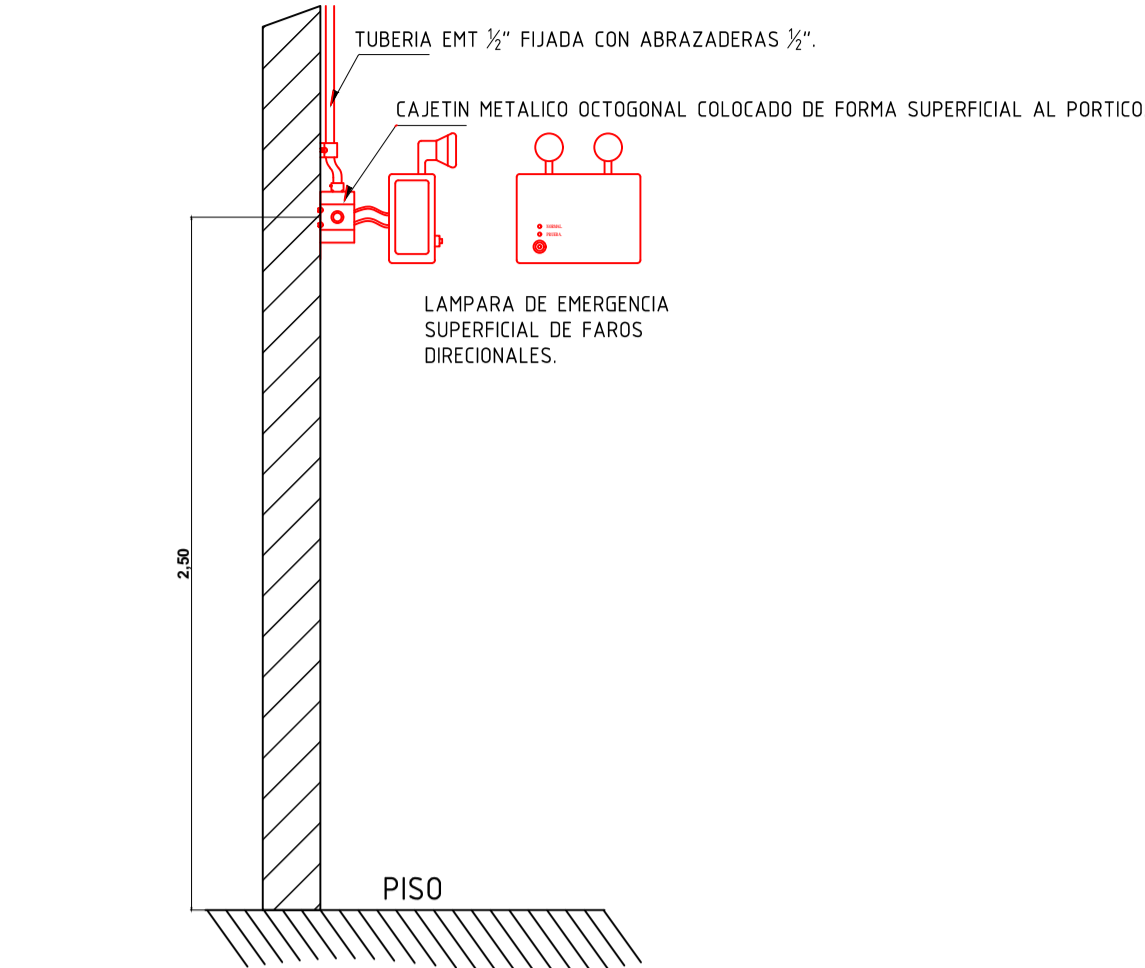

LAMPARA DE EMERGENCIA

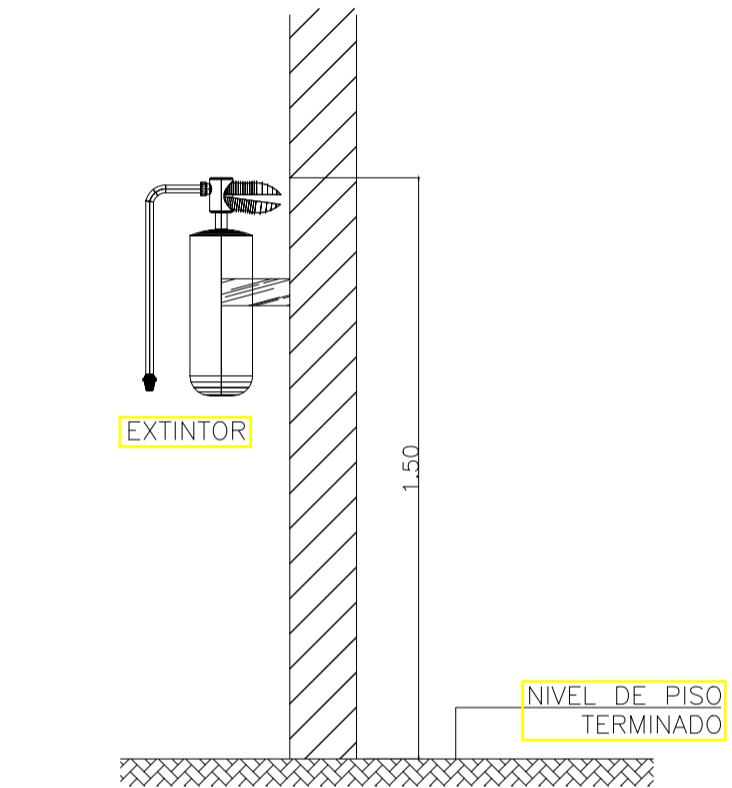

EXTINGUIDOR CONTRA INCENDIOS

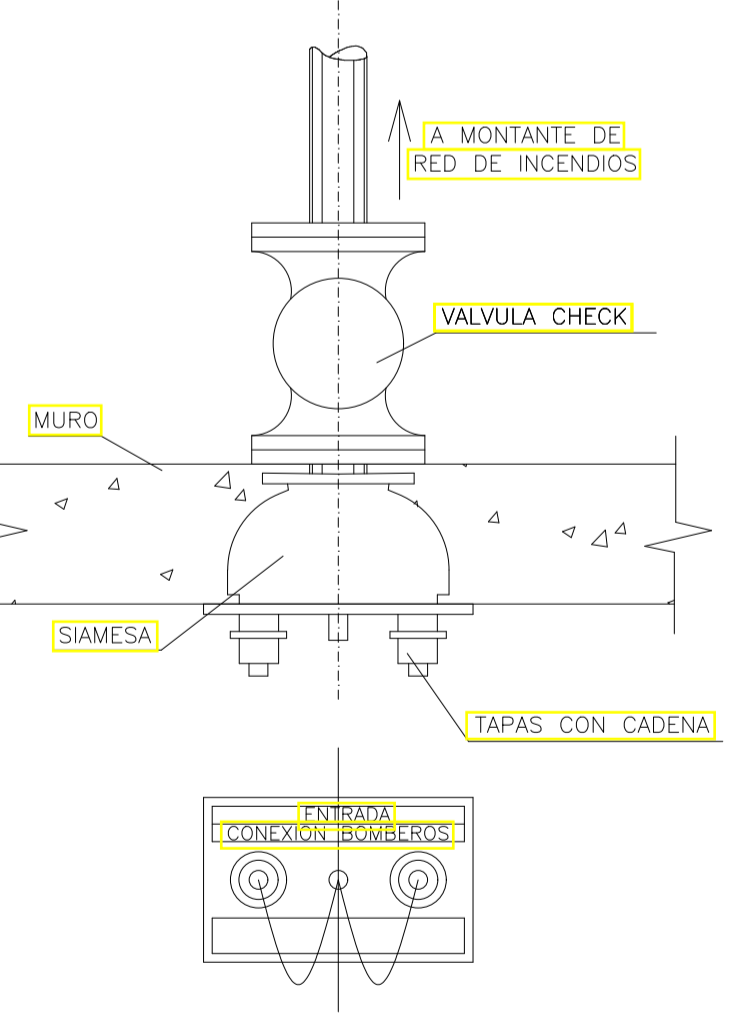

DETALLE DE SIAMESA

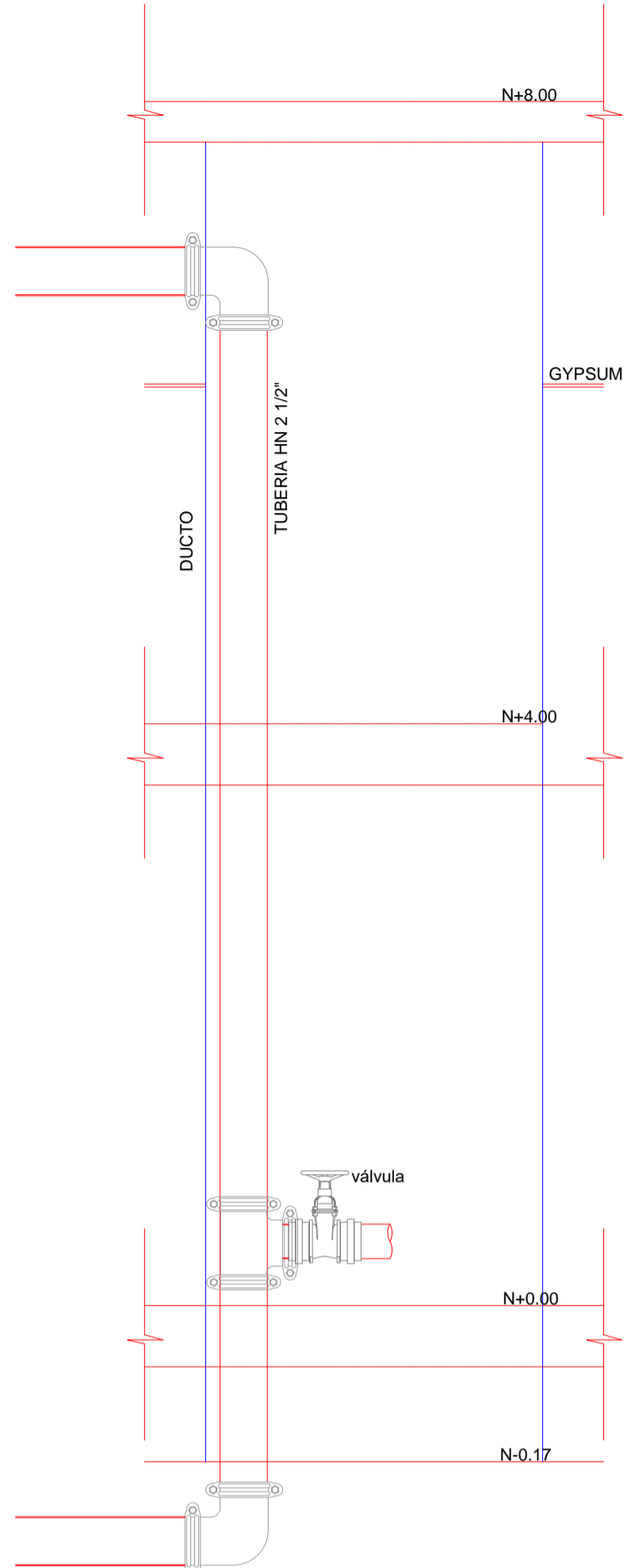

INSTALACION MONTANTE

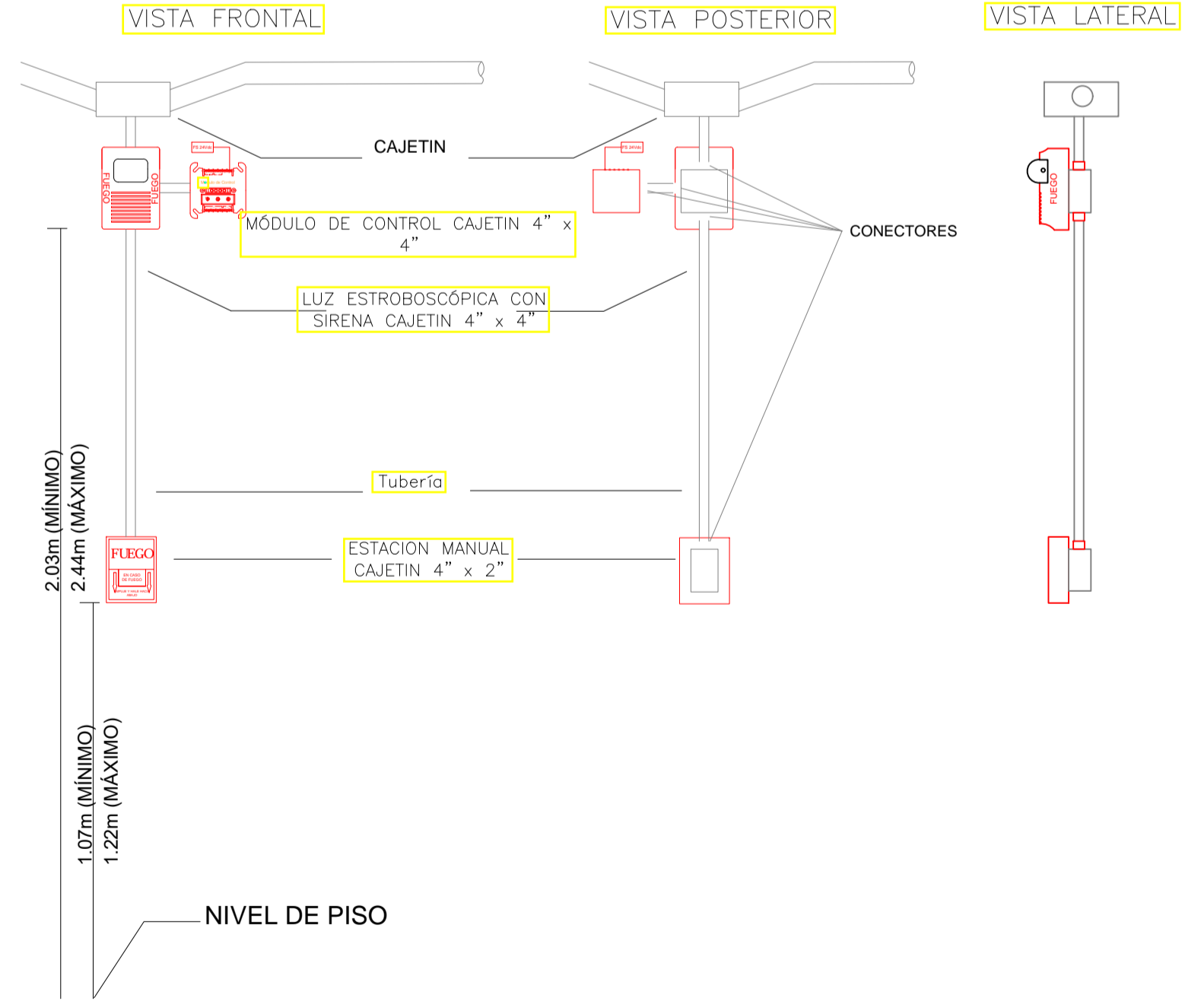

MONTAJE DE ESTACIONES MANUALES Y LUCES ESTROBOSCÓPICAS

DETALLES SISTEMA CONTRA INCENDIOS

ESC

S/E

MINISTERIO DE EDUCACIÓN



RESPONSABLES:

ELABORADO: ING. JORGE GÓMEZ ANALISTA MINISTERIO DE EDUCACIÓN

REVISADO: ARQ. FERNANDA PAREDES ANALISTA MINISTERIO DE EDUCACIÓN

APROBADO: ARQ. ALEJANDRA LARREA GERENTE NUEVA INFRAESTRUCTURA EDUCATIVA

PROYECTO:

"ESTUDIOS DE INTERVENCIÓN EN LA INFRAESTRUCTURA EXISTENTE Y PROPUESTA PARA LA REPOTENCIACIÓN DE LA UNIDAD EDUCATIVA MALCHINGUÍ, UBICADA EN EL CANTÓN PEDRO MONCAYO, PROVINCIA DE PICHINCHA."



UNIDAD EDUCATIVA:

UNIDAD EDUCATIVA MALCHINGUÍ

CANTON: **PEDRO MONCAYO**

PROVINCIA: **PICHINCHA**

CONTIENE:

DETALLES DE INSTALACION DE EQUIPOS DEL SISTEMA CONTRA INCENDIOS

ESCALAS: INDICADAS

FECHA: SEPTIEMBRE -2020

LAMINA N°: **EE-10**

SELLOS MUNICIPALES / APROBACIÓN: