

## PLANTA BAJA

ESCALA 1:50

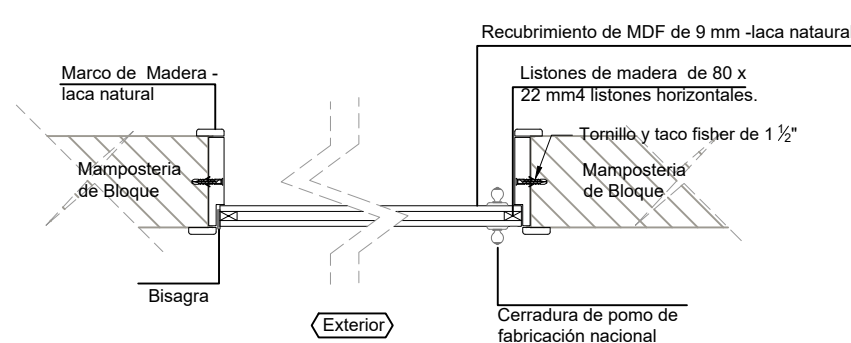

## CORTE X-X'

SIN ESCALA

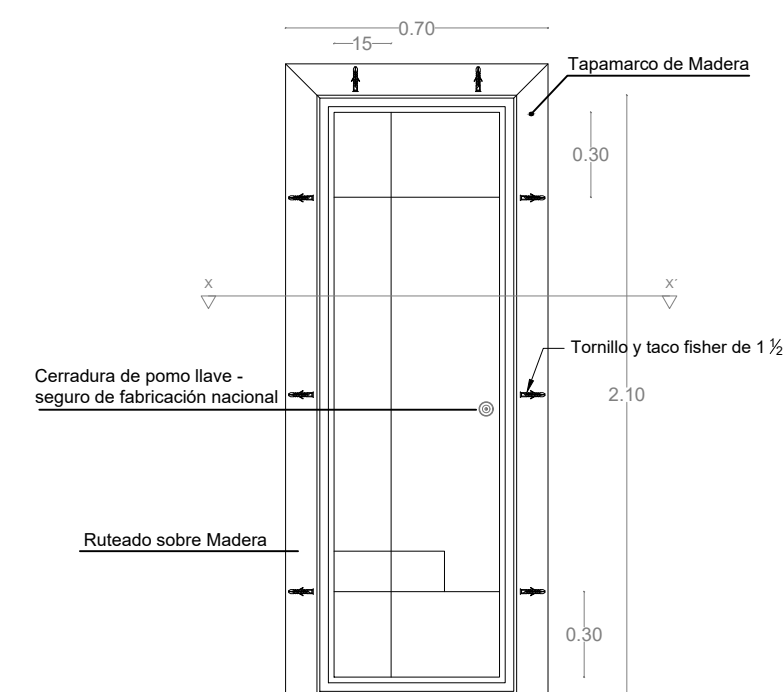

PUERTA DE MADERA RUTEADO-PT33

ESCALA 1:2

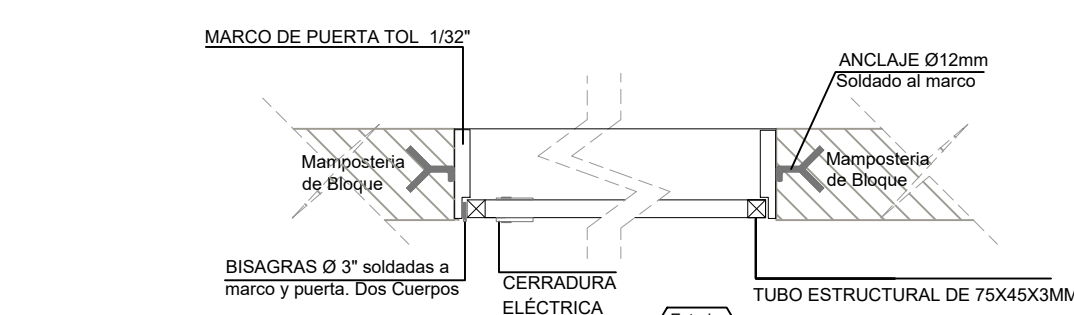

## CORTE X-X'

SIN ESCALA

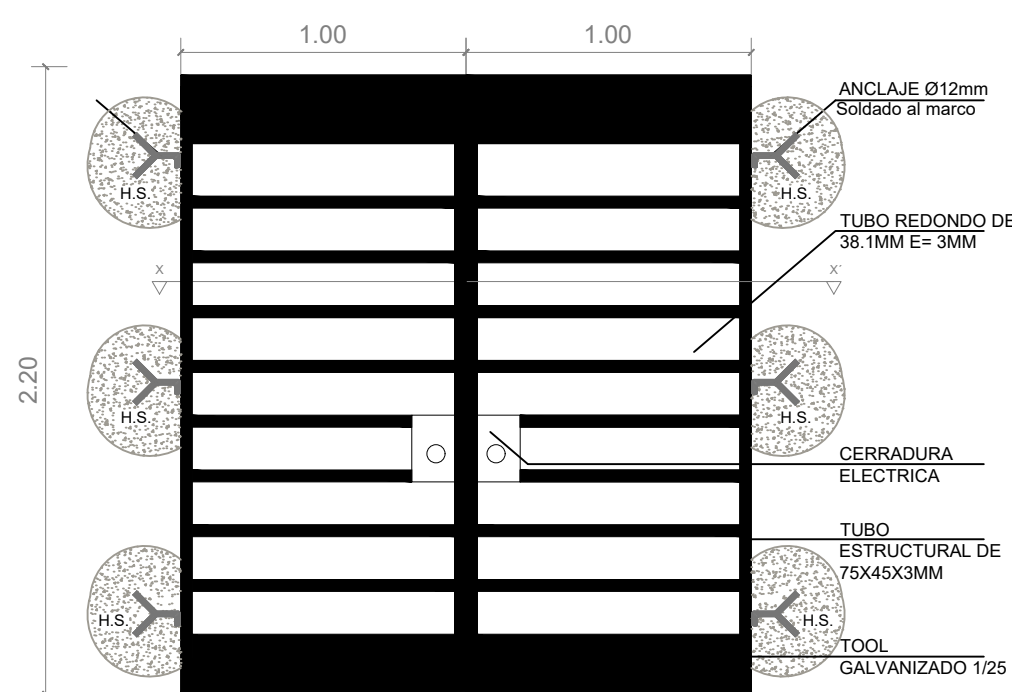

PUERTA DE TOOL GALVANIZADO-PMI1

ESCALA 1:25

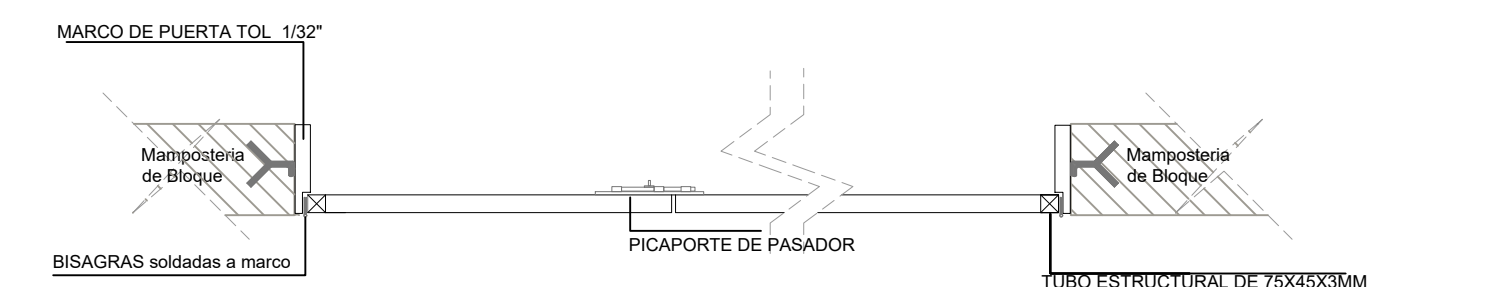

CORTE X-X'

SIN ESCALA

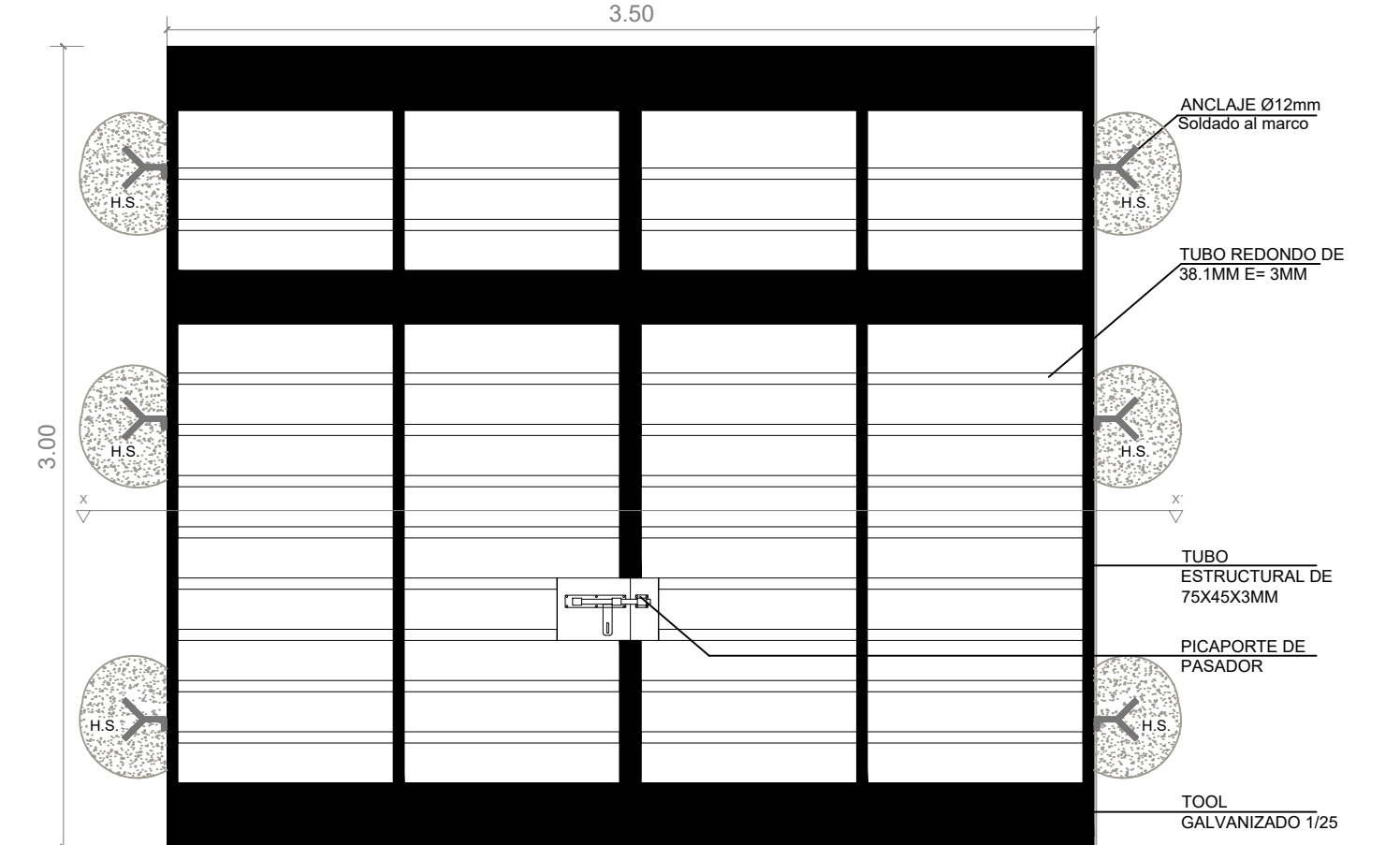

PUERTA VEHICULAR DE TOOL GALVANIZADO-PMI2

ESCALA 1:25

CUADRO DE CLASIFICACION DE PUERTAS					
COMEDOR - SALON MULTIPLE					
NOMBRE	CANTIDAD	DIMENSIONES		ESPECIFICACIONES GENERALES	OBSERVACIONES
		ANCHO	ALTO		
PT33	1	0,70	2,10	Puerta de madera ruteado, alistonada de madera con recubrimiento de MDF 9mm,	Acabado wengue, cerradura de pomo llave.
PT1	1	0,90	2,10	Puerta de tol 1/32mm; estructura en tubo cuadrado de 40mm x 40mm x 2mm; pintura electroctatica mate	Pintura Electrostatica color negro mate
PMI1	1	2,00	2,20	Puerta metálica peatonal batiente, de tubo rectangular 75*50mm, tubo redondo 1 1/2"	Pintura Electrostatica color negro mate
PMI2	1	3,50	3,00	Puerta metálica vehicular batiente, de tubo rectangular 75*50mm, tubo redondo 1 1/2"	Pintura Electrostatica color negro mate

---

4

18.26



RESPONSABLES:

ELABORADO: ARQ. ANDRÉS ARAGUILLIN  
ANALISTA  
MINISTERIO DE EDUCACIÓN

REVISADO:	ARQ. FERNANDA PAREDES ANALISTA MINISTERIO DE EDUCACIÓN	APROBADO:	ARQ. ALEJANDRA LARREA GERENTE NUEVA INFRAESTRUCTURA EDUCATIVA
-----------	--	-----------	---

PROYECTO:

**"ESTUDIOS DE INTERVENCIÓN EN LA INFRAESTRUCTURA  
EXISTENTE Y PROPUESTA PARA LA REPOTENCIACIÓN DE LA  
UNIDAD EDUCATIVA MALCHINGÚ, UBICADA EN EL CANTÓN  
PEDRO MONCAYO, PROVINCIA DE PICHINCHA.**

UBICACIÓN EN IMPLANTACIÓN:

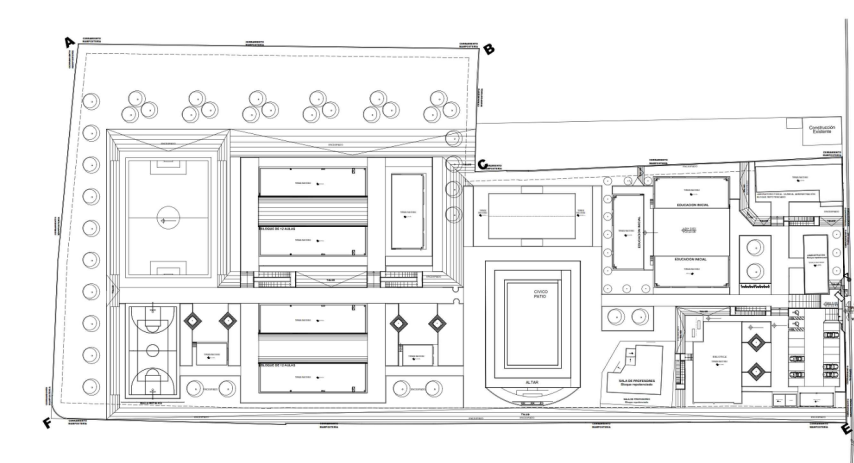

UNIDAD EDUCATIVA:

UNIDAD EDUCATIVA MALCHINGUÍ

CANTON:

**PEDRO MONCAYO**

PROVINCIA:

## PICHINCHA

CONTIENE:

PORTAL DE INGRESO  
DETALLES DE PUERTAS

ESCALAS:

FECHA:

*(continued)*

LAMINA N°:

AR - 57

SELLOS MUNICIPALES / APROBACIÓN: