

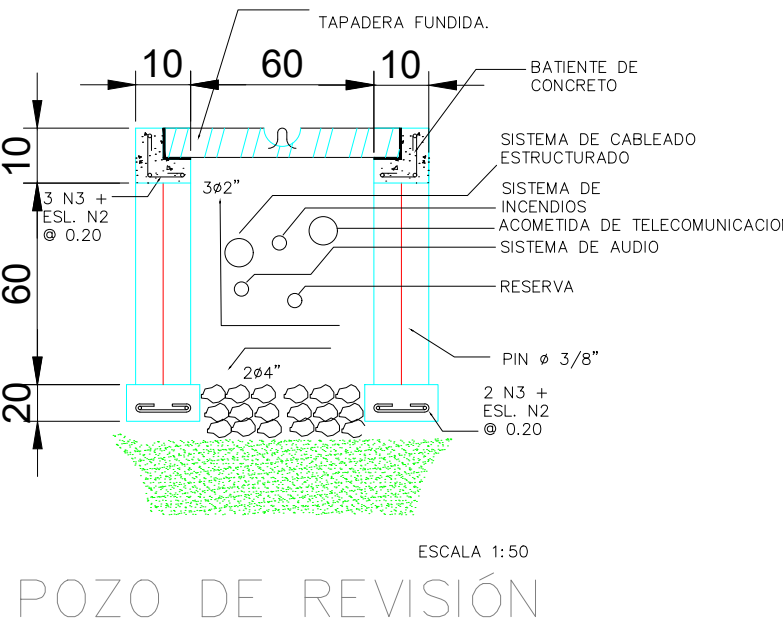

SIMBOLOGIA	
	RECORRIDO DE LA ACOMETIDA DE SERVICIOS DE TELECOMUNICACIONES AL CUARTO DE RACK
	CAJA DE SERVICIO PESADO
	CANALIZACIÓN EXTERIOR
	POZO DE REVISIÓN
	BOCINA EXTERIOR 30W
	CÁMARA TIPO BULLET EXTERIOR
	POSTE METALICO DE 5m DE ALTURA

BLOQUE PATRIMONIAL
BLOQUE DE AULAS
12 AULAS B1
12 AULAS B2
EDUCACION INICIAL
VESTIDOR BODEGA
BAR
BIBLIOTECA
BOMBAS
GENERADORES
GUARDIANIA
COMEDOR



MINISTERIO DE EDUCACIÓN

EL GOBIERNO DE TODOS

RESPONSABLES:

ING. ALEXIS VELASTEGUÍ
ESPECIALISTA
MINISTERIO DE EDUCACIÓN

ARQ. MAURICIO NIETO
ANALISTA
MINISTERIO DE EDUCACIÓN

ARQ. ALEJANDRA LARREA
GERENTE
NUEVA INFRAESTRUCTURA EDUCATIVA

PROYECTO:

"ESTUDIOS DE INTERVENCIÓN EN LA INFRAESTRUCTURA EXISTENTE Y PROPUESTA PARA LA REPOTENCIACIÓN DE LA UNIDAD EDUCATIVA NATALIA JARRÍN, UBICADA EN EL CANTÓN CAYAMBE, PROVINCIA DE PICHINCHA."

UBICACIÓN EN IMPLANTACIÓN:

UNIDAD EDUCATIVA:

UNIDAD EDUCATIVA NATALIA JARRÍN

CANTON:

CAYAMBE

PROVINCIA:

PICHINCHA

CONTIENE:

IMPLANTACIÓN
CANALIZACIÓN

ESCALAS:

INDICADAS

FECHA:

NOVIEMBRE
2020

LAMINA N°:

ELT-EXT-01

SELLOS MUNICIPALES / APROBACIÓN:

IÓN VÍA

ESC:1_400

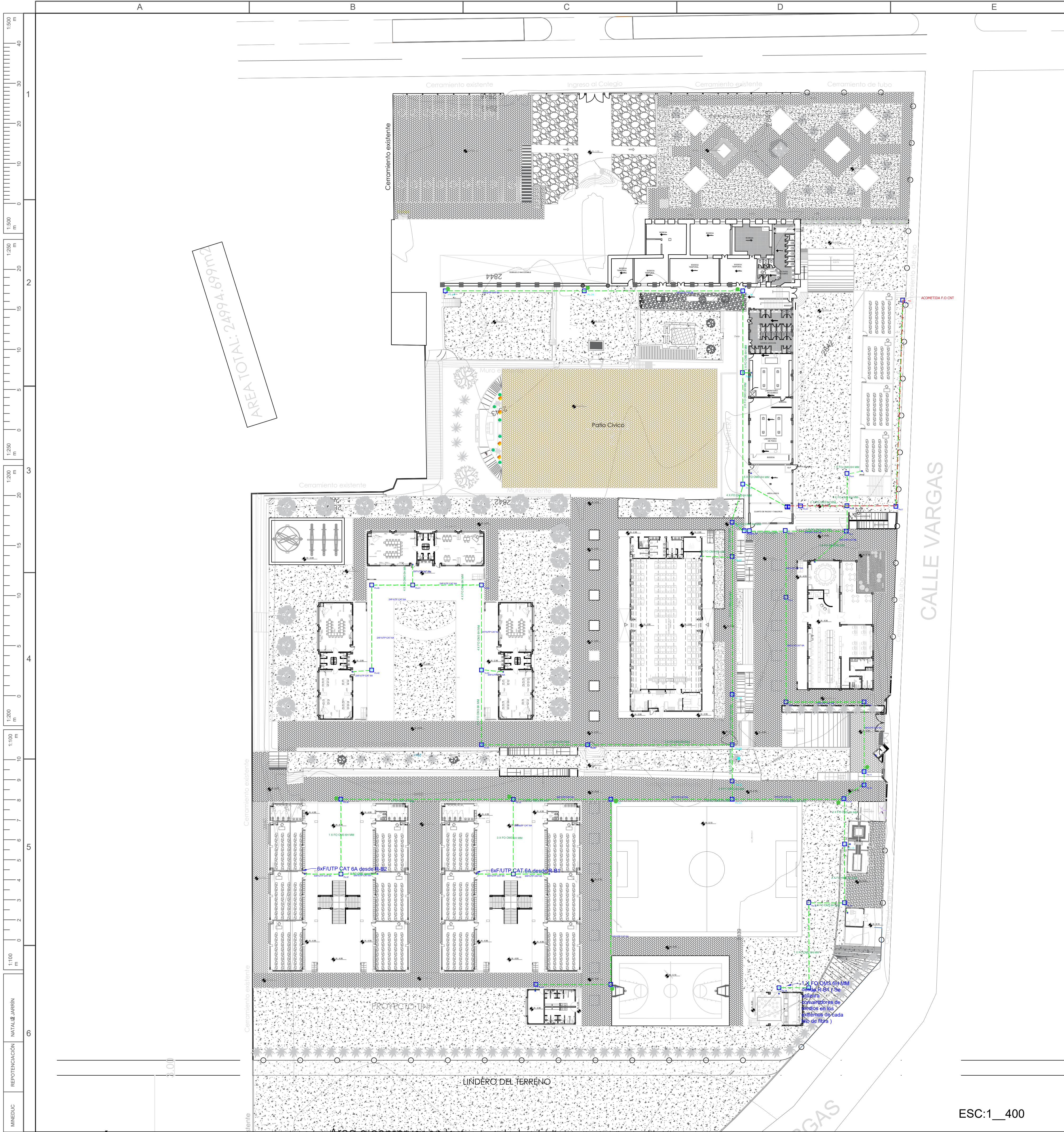

SIMBOLOGIA	
	RECORRIDO DE LA ACOMETIDA DE SERVICIOS DE TELECOMUNICACIONES AL CUARTO DE RACK
	CAJA DE SERVICIO PESADO
	CANALIZACIÓN EXTERIOR
	POZO DE REVISIÓN
	BOCINA EXTERIOR 30W
	CÁMARA TIPO BULLET EXTERIOR
	POSTE METALICO DE 5m DE ALTURA

BLOQUE PATRIMONIAL
BLOQUE DE AULAS
12 AULAS B1
12 AULAS B2
EDUCACION INICIAL
VESTIDOR BODEGA
BAR
BIBLIOTECA
BOMBAS
GENERADORES
GUARDIANIA
COMEDOR

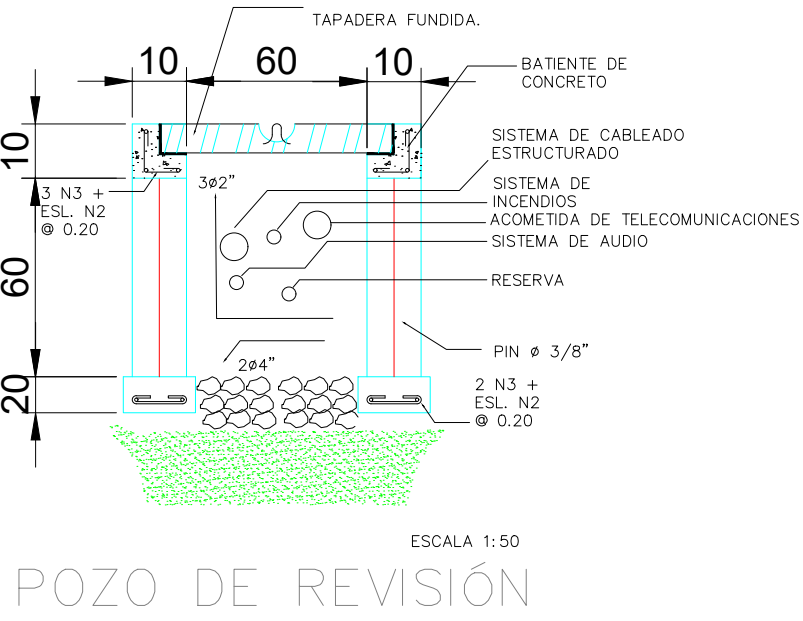

MINISTERIO DE EDUCACIÓN



RESPONSABLES:

ING. ALEXIS VELASTEGUÍ
ESPECIALISTA
MINISTERIO DE EDUCACIÓN

ARQ. MAURICIO NIETO
ANALISTA
MINISTERIO DE EDUCACIÓN

ARQ. ALEJANDRA LARREA
GERENTE
NUEVA INFRAESTRUCTURA EDUCATIVA

PROYECTO:

"ESTUDIOS DE INTERVENCIÓN EN LA INFRAESTRUCTURA EXISTENTE Y PROPUESTA PARA LA REPOTENCIACIÓN DE LA UNIDAD EDUCATIVA NATALIA JARRÍN, UBICADA EN EL CANTÓN CAYAMBE, PROVINCIA DE PICHINCHA.

UBICACIÓN EN IMPLANTACIÓN:

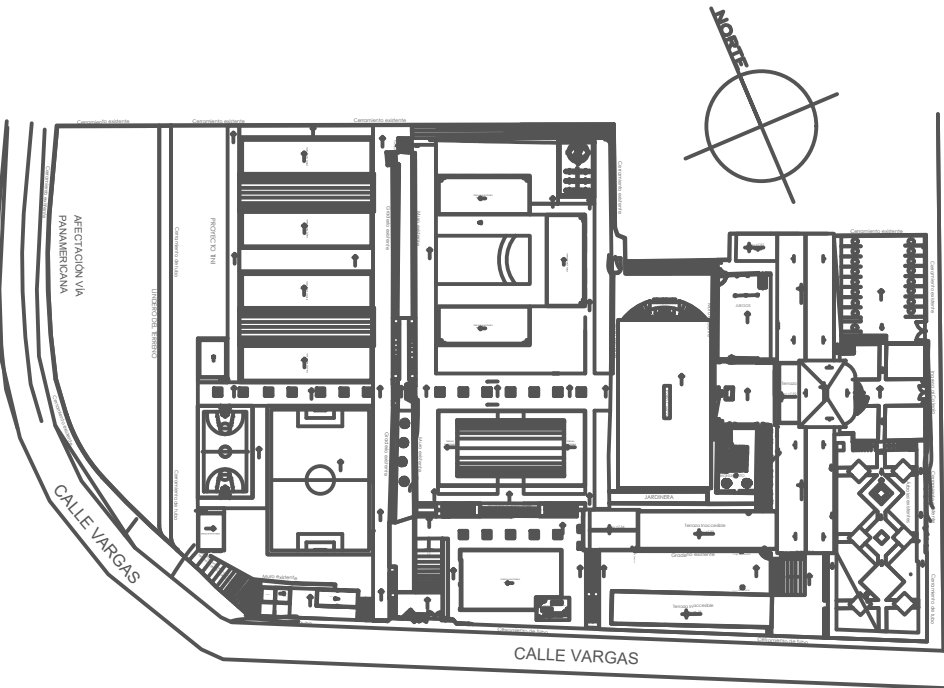

UNIDAD EDUCATIVA:

UNIDAD EDUCATIVA NATALIA JARRÍN

CANTON:

CAYAMBE

PROVINCIA:

PICHINCHA

CONTIENE:

IMPLANTACIÓN
CABLEADO ESTRUCTURADO

ESCALAS:

INDICADAS

FECHA:

NOVIEMBRE
2020

LAMINA N°:

ELT-EXT-02

SELLOS MUNICIPALES / APROBACIÓN:

ESC:1_400

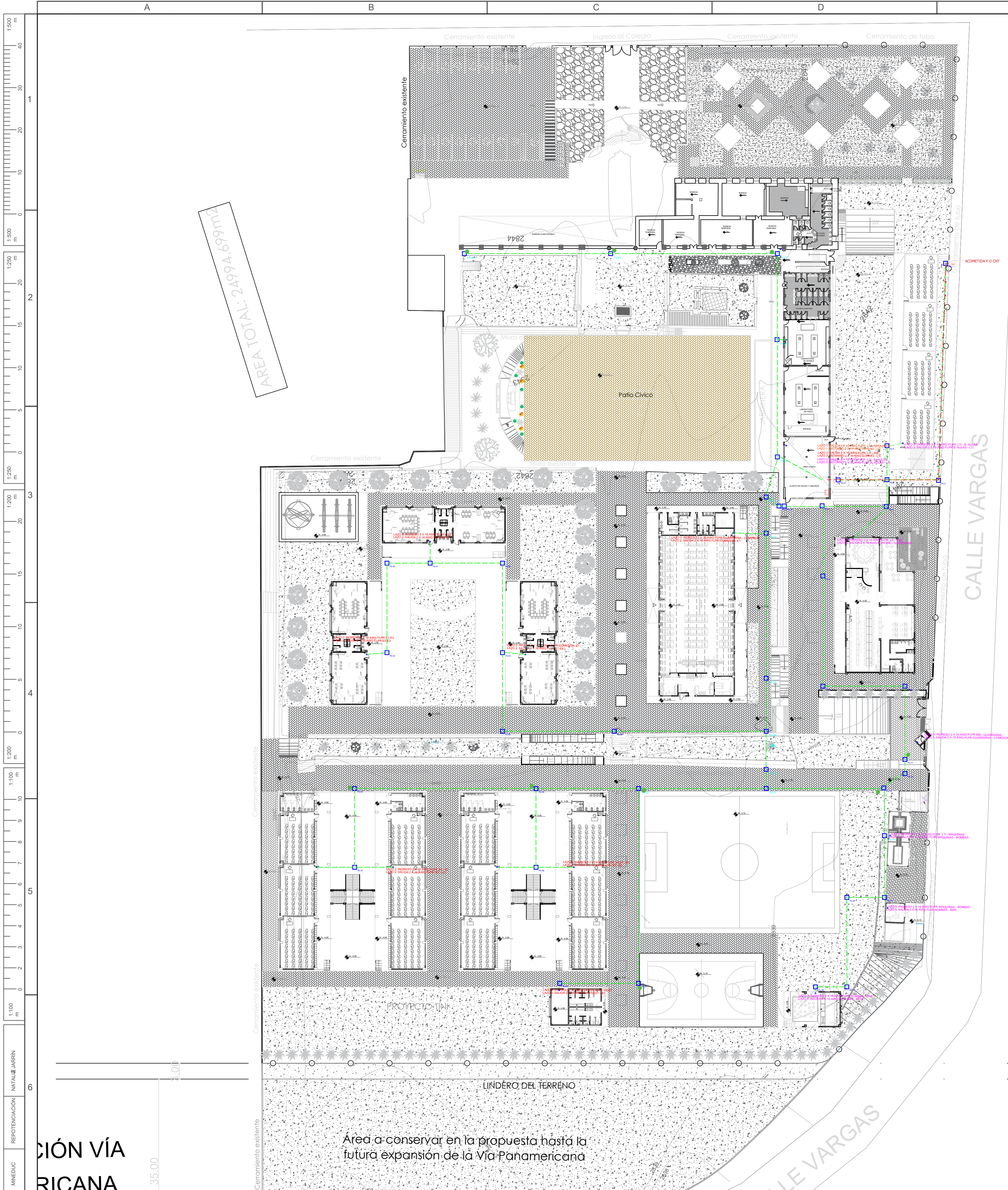

SIMBOLOGIA	
	RECORRIDO DE LA ACOMETIDA DE SERVICIOS DE TELECOMUNICACIONES AL CUARTO DE RACK
	CAJA DE SERVICIO PESADO
	CANALIZACIÓN EXTERIOR
	POZO DE REVISIÓN
	BOCINA EXTERIOR 30W
	CÁMARA TIPO BULLET EXTERIOR
	POSTE METALICO DE 5m DE ALTURA

BLOQUE PATRIMONIAL
BLOQUE DE AULAS
12 AULAS B1
12 AULAS B2
EDUCACION INICIAL
VESTIDOR BODEGA
BAR
BIBLIOTECA
BOMBAS
GENERADORES
GUARDIANIA
COMEDOR

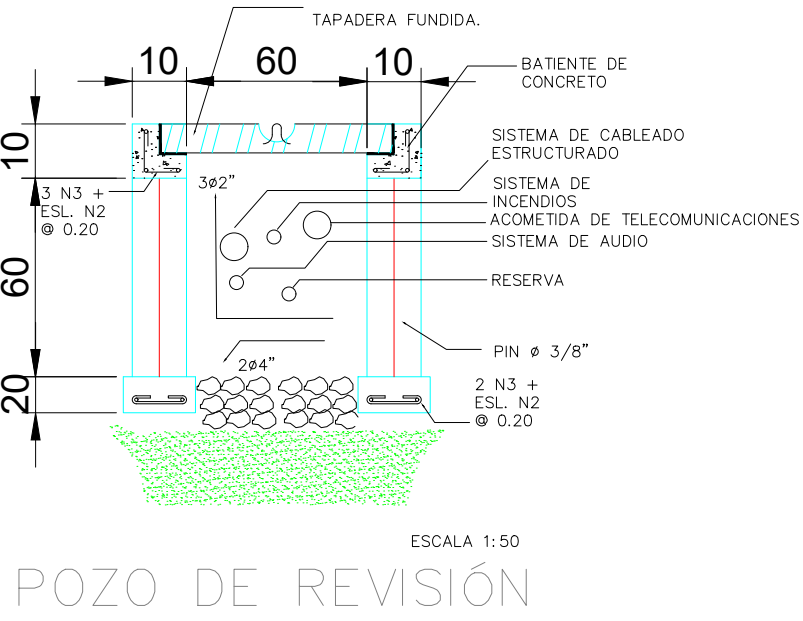

MINISTERIO DE EDUCACIÓN



RESPONSABLES:

ING. ALEXIS VELASTEGUÍ
ESPECIALISTA
MINISTERIO DE EDUCACIÓN

ARQ. MAURICIO NIETO
ANALISTA
MINISTERIO DE EDUCACIÓN

ARQ. ALEJANDRA LARREA
GERENTE
NUEVA INFRAESTRUCTURA EDUCATIVA

PROYECTO:

"ESTUDIOS DE INTERVENCIÓN EN LA INFRAESTRUCTURA EXISTENTE Y PROPUESTA PARA LA REPOTENCIACIÓN DE LA UNIDAD EDUCATIVA NATALIA JARRÍN, UBICADA EN EL CANTÓN CAYAMBE, PROVINCIA DE PICHINCHA.

UBICACIÓN EN IMPLANTACIÓN:

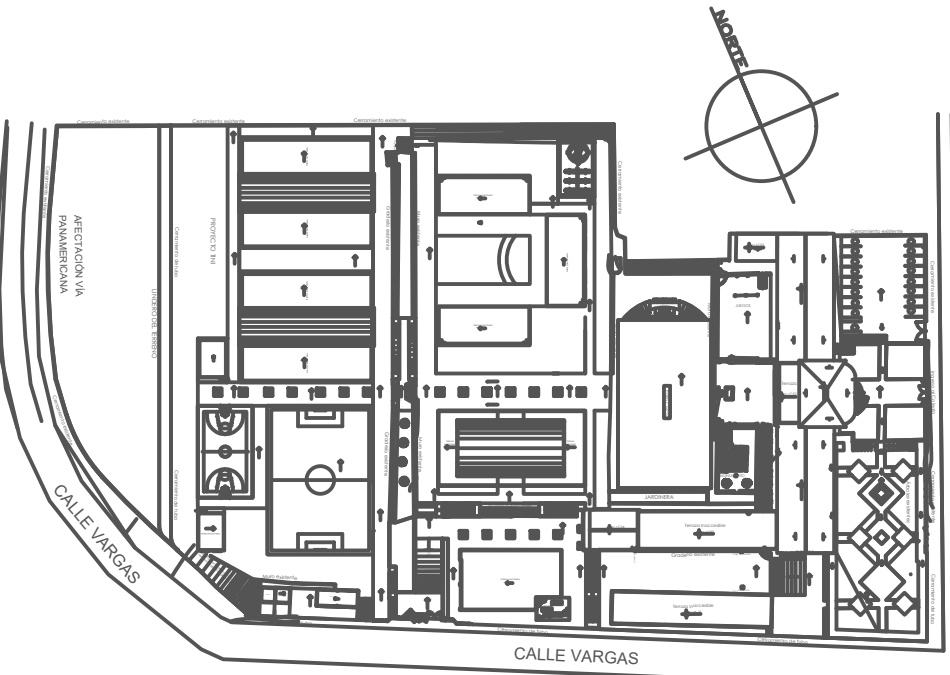

UNIDAD EDUCATIVA:

UNIDAD EDUCATIVA NATALIA JARRÍN

CANTON:

CAYAMBE

PROVINCIA:

PICHINCHA

CONTIENE:

IMPLANTACIÓN
DETECCIÓN DE INCENDIOS

ESCALAS:

INDICADAS

FECHA:

NOVIEMBRE
2020

LAMINA N°:

ELT-EXT-03

SELLOS MUNICIPALES / APROBACIÓN:

CIÓN VÍA
RICANA

35.00

ESC:1_400

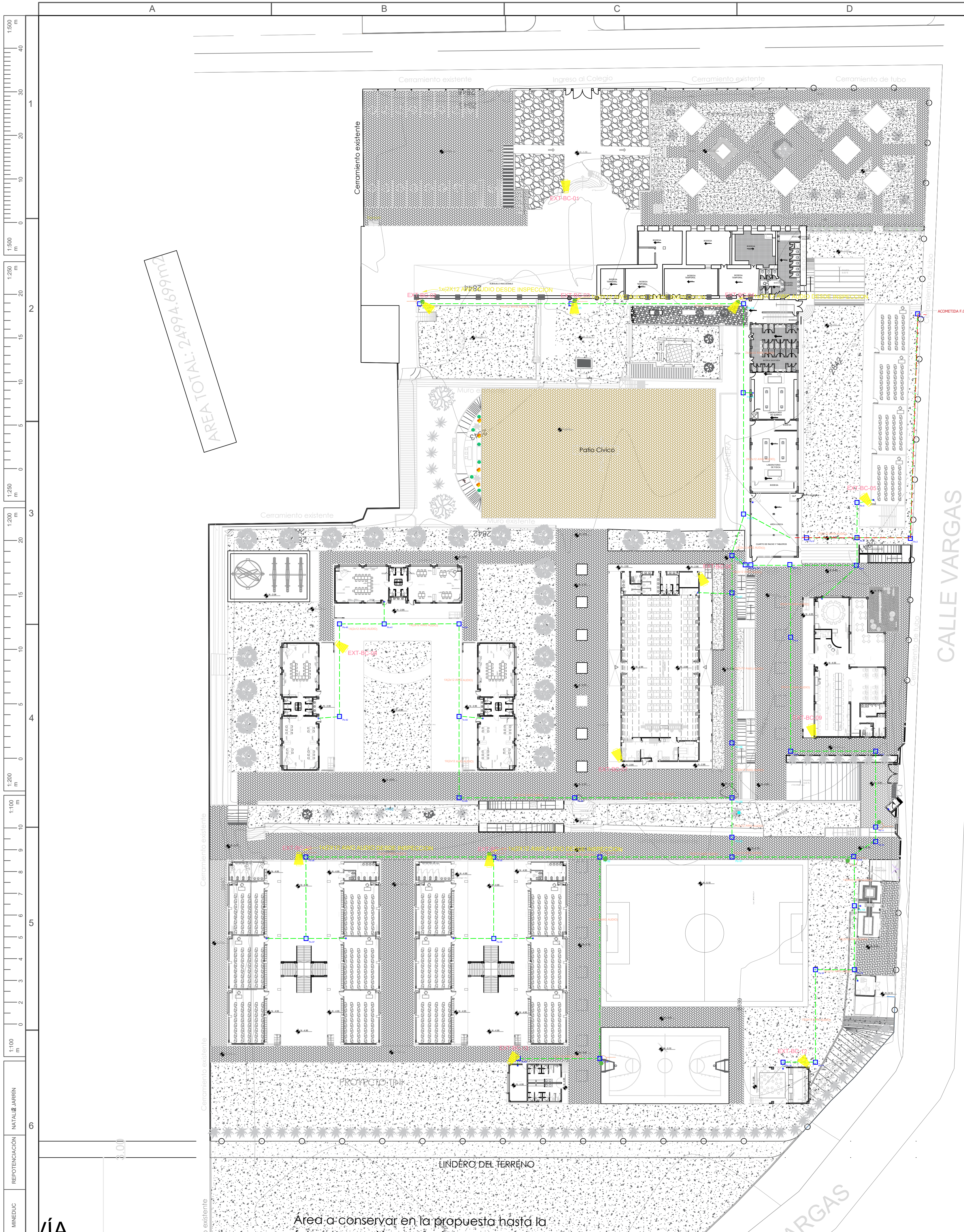

CALLE VARGAS

ESC:1_400

SIMBOLOGIA	
	RECORRIDO DE LA ACOMETIDA DE SERVICIOS DE TELECOMUNICACIONES AL CUARTO DE RACK
	CAJA DE SERVICIO PESADO
	CANALIZACIÓN EXTERIOR
	POZO DE REVISIÓN
	BOCINA EXTERIOR 30W
	CÁMARA TIPO BULLET EXTERIOR
	POSTE METALICO DE 5m DE ALTURA

BLOQUE PATRIMONIAL
BLOQUE DE AULAS
12 AULAS B1
12 AULAS B2
EDUCACION INICIAL
VESTIDOR BODEGA
BAR
BIBLIOTECA
BOMBAS
GENERADORES
GUARDIANIA
COMEDOR

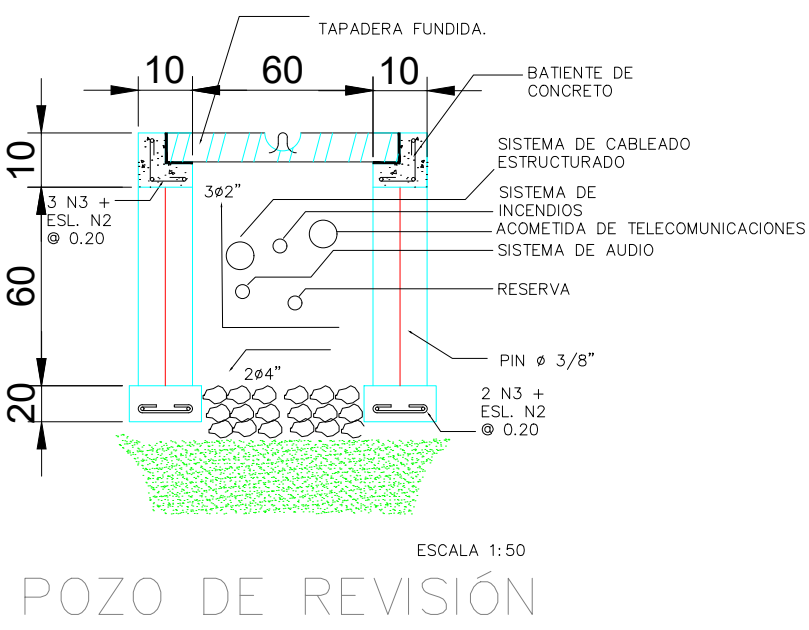

MINISTERIO DE EDUCACIÓN

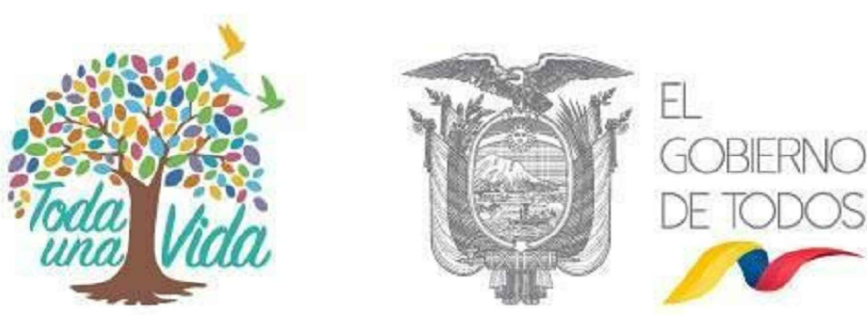

RESPONSABLES:

ING. ALEXIS VELASTEGUÍ
ESPECIALISTA
MINISTERIO DE EDUCACIÓN

ARQ. MAURICIO NIETO
ANALISTA
MINISTERIO DE EDUCACIÓN

ARQ. ALEJANDRA LARREA
GERENTE
NUEVA INFRAESTRUCTURA EDUCATIVA

PROYECTO:

"ESTUDIOS DE INTERVENCIÓN EN LA INFRAESTRUCTURA EXISTENTE Y PROPUESTA PARA LA REPOTENCIACIÓN DE LA UNIDAD EDUCATIVA NATALIA JARRÍN, UBICADA EN EL CANTÓN CAYAMBE, PROVINCIA DE PICHINCHA.

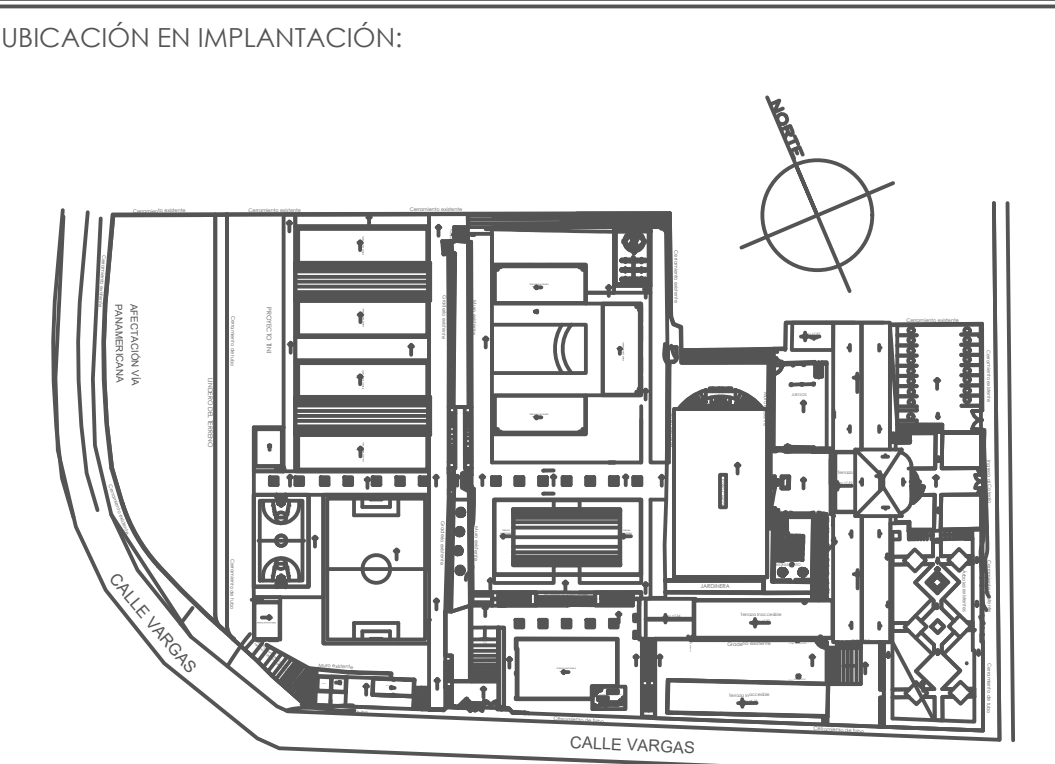

UNIDAD EDUCATIVA:

UNIDAD EDUCATIVA NATALIA JARRÍN

CANTON: **CAYAMBE** PROVINCIA: **PICHINCHA**

CONTIENE:

IMPLANTACIÓN
SONORIZACIÓN

ESCALAS: INDICADAS FECHA: NOVIEMBRE 2020 LAMINA N°: ELT-EXT-04

SELLOS MUNICIPALES / APROBACIÓN:

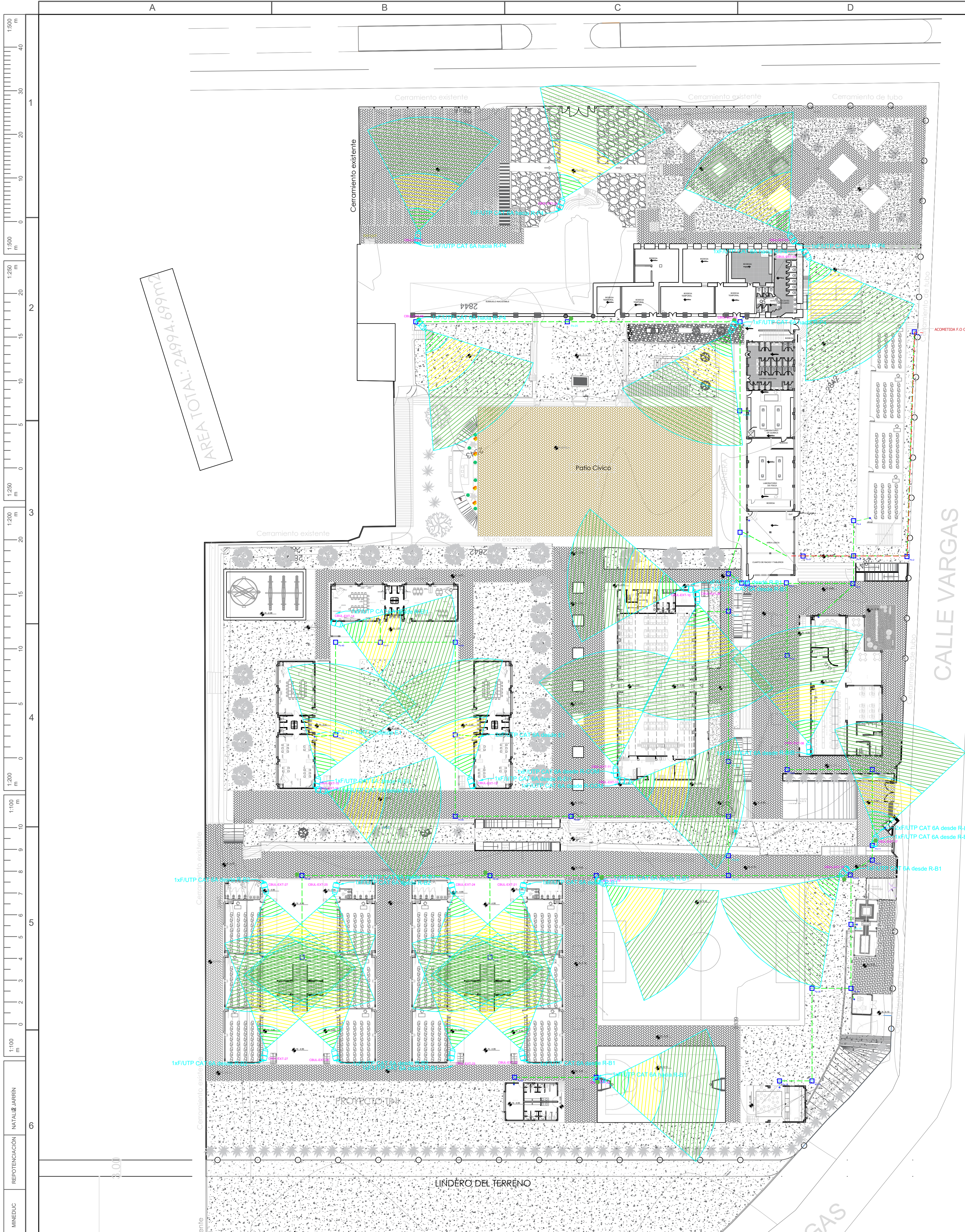

ESC:1_400

SIMBOLOGIA	
	RECORRIDO DE LA ACOMETIDA DE SERVICIOS DE TELECOMUNICACIONES AL CUARTO DE RACK
	CAJA DE SERVICIO PESADO
	CANALIZACIÓN EXTERIOR
	POZO DE REVISIÓN
	BOCINA EXTERIOR 30W
	CÁMARA TIPO BULLET EXTERIOR
	POSTE METALICO DE 5m DE ALTURA

BLOQUE PATRIMONIAL
BLOQUE DE AULAS
12 AULAS B1
12 AULAS B2
EDUCACION INICIAL
VESTIDOR BODEGA
BAR
BIBLIOTECA
BOMBAS
GENERADORES
GUARDIANIA
COMEDOR

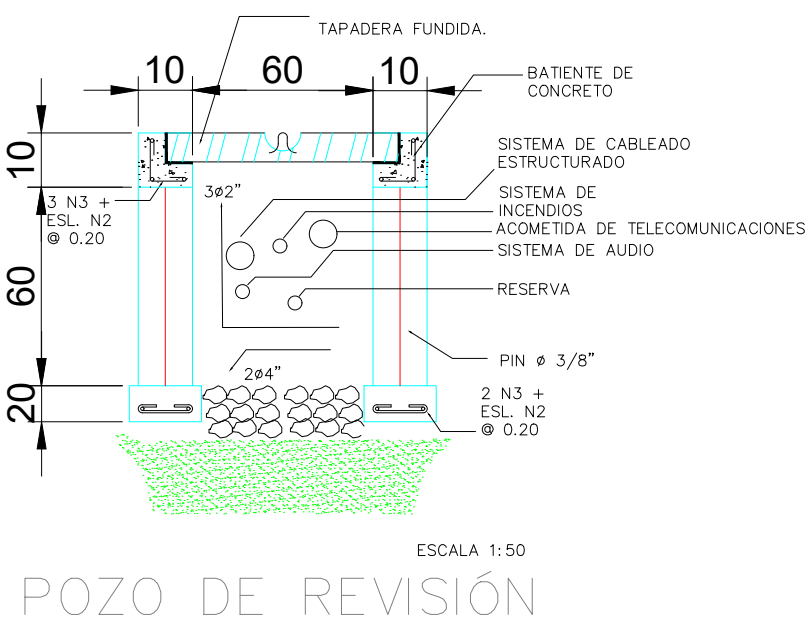

MINISTERIO DE EDUCACIÓN



RESPONSABLES:

ING. ALEXIS VELASTEGUÍ
ESPECIALISTA
MINISTERIO DE EDUCACIÓN

ARQ. MAURICIO NIETO
ANALISTA
MINISTERIO DE EDUCACIÓN

ARQ. ALEJANDRA LARREA
GERENTE
NUEVA INFRAESTRUCTURA EDUCATIVA

PROYECTO:

"ESTUDIOS DE INTERVENCIÓN EN LA INFRAESTRUCTURA EXISTENTE Y PROPUESTA PARA LA REPOTENCIACIÓN DE LA UNIDAD EDUCATIVA NATALIA JARRÍN, UBICADA EN EL CANTÓN CAYAMBE, PROVINCIA DE PICHINCHA.

UBICACIÓN EN IMPLANTACIÓN:

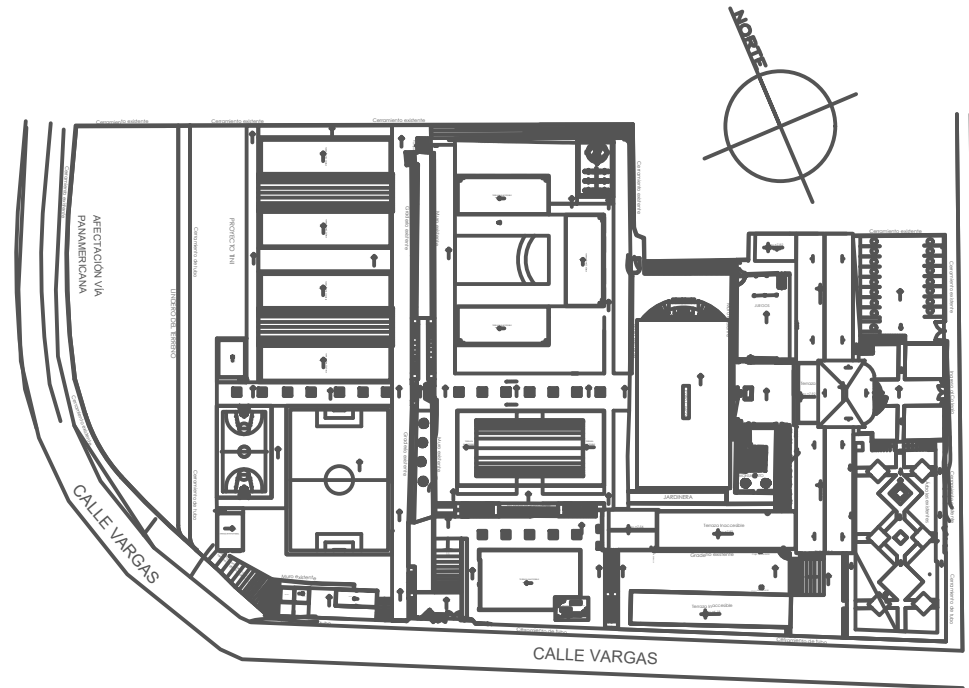

UNIDAD EDUCATIVA:

UNIDAD EDUCATIVA NATALIA JARRÍN

CANTON:

CAYAMBE

PROVINCIA:

PICHINCHA

CONTIENE:

IMPLANTACIÓN
CCTV

ESCALAS:

INDICADAS

FECHA:

NOVIEMBRE
2020

LAMINA N°:

ELT-EXT-05

SELLOS MUNICIPALES / APROBACIÓN: