

MACA S.P.T. GENERAL

CAJA DE REVISIÓN MACA A TIERA

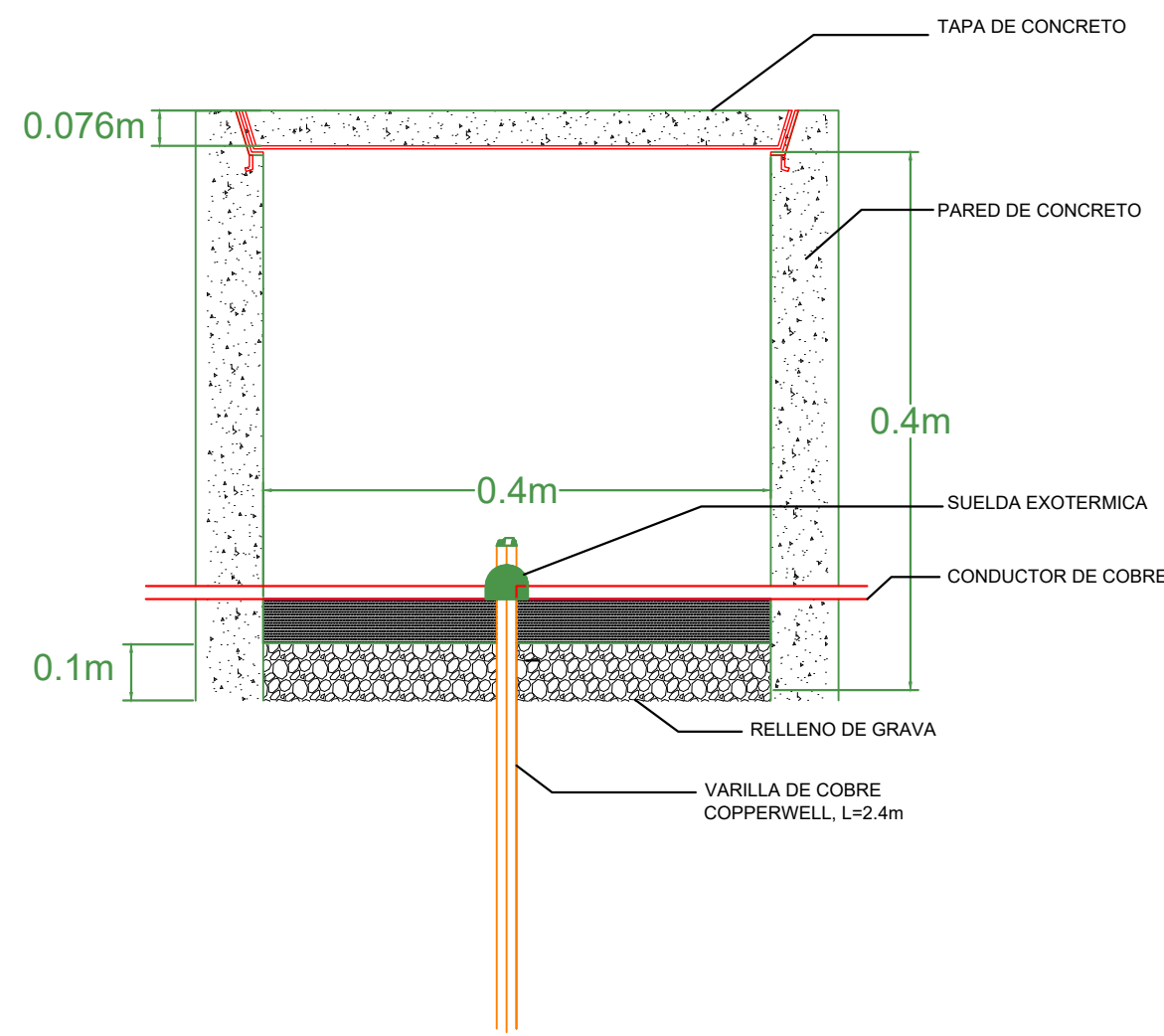

CAJA DE REVISIÓN MACA A TIERA



DIAGRAMA ESQUEMÁTICO PARARRAYO



MINISTERIO DE EDUCACIÓN

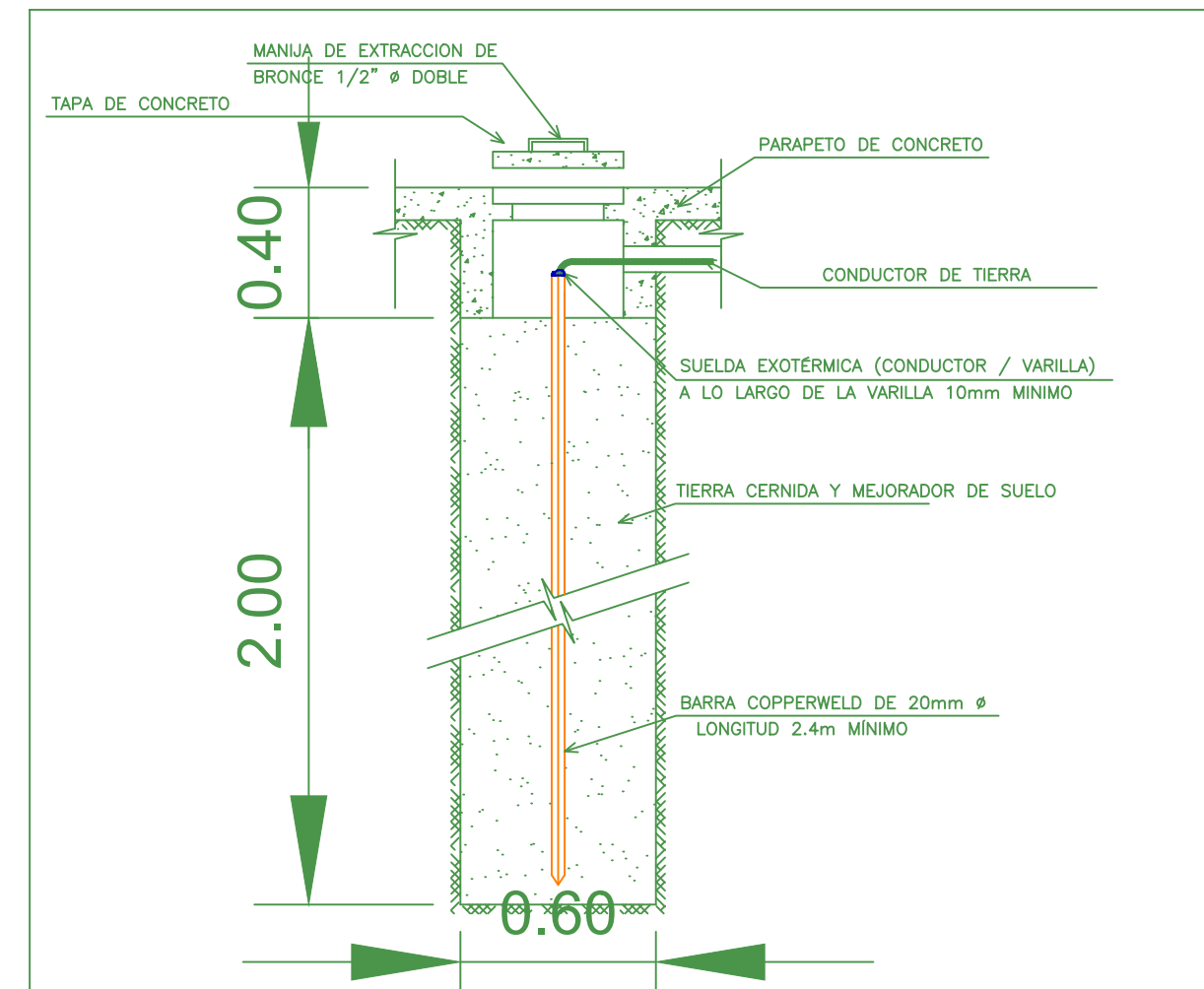
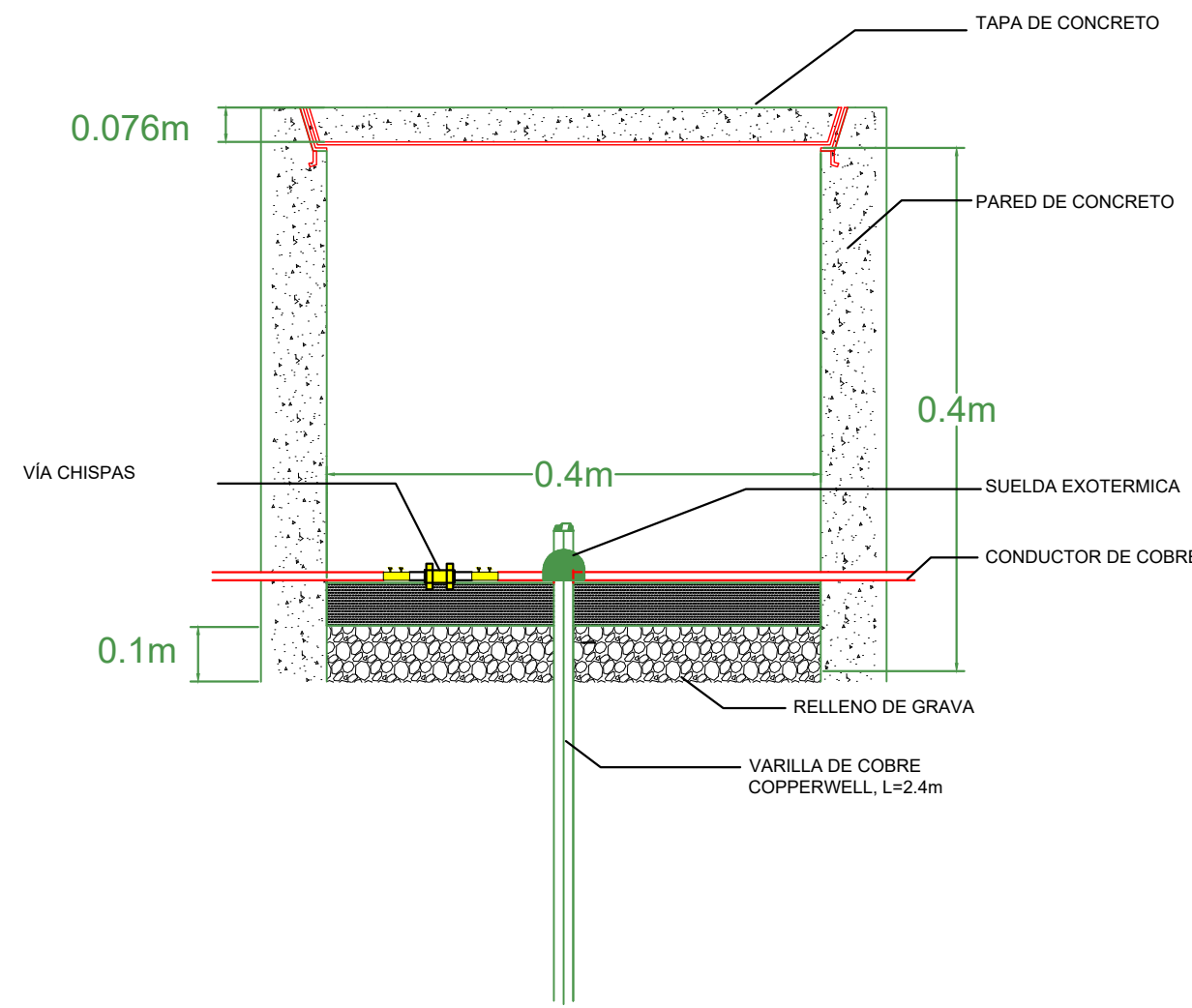
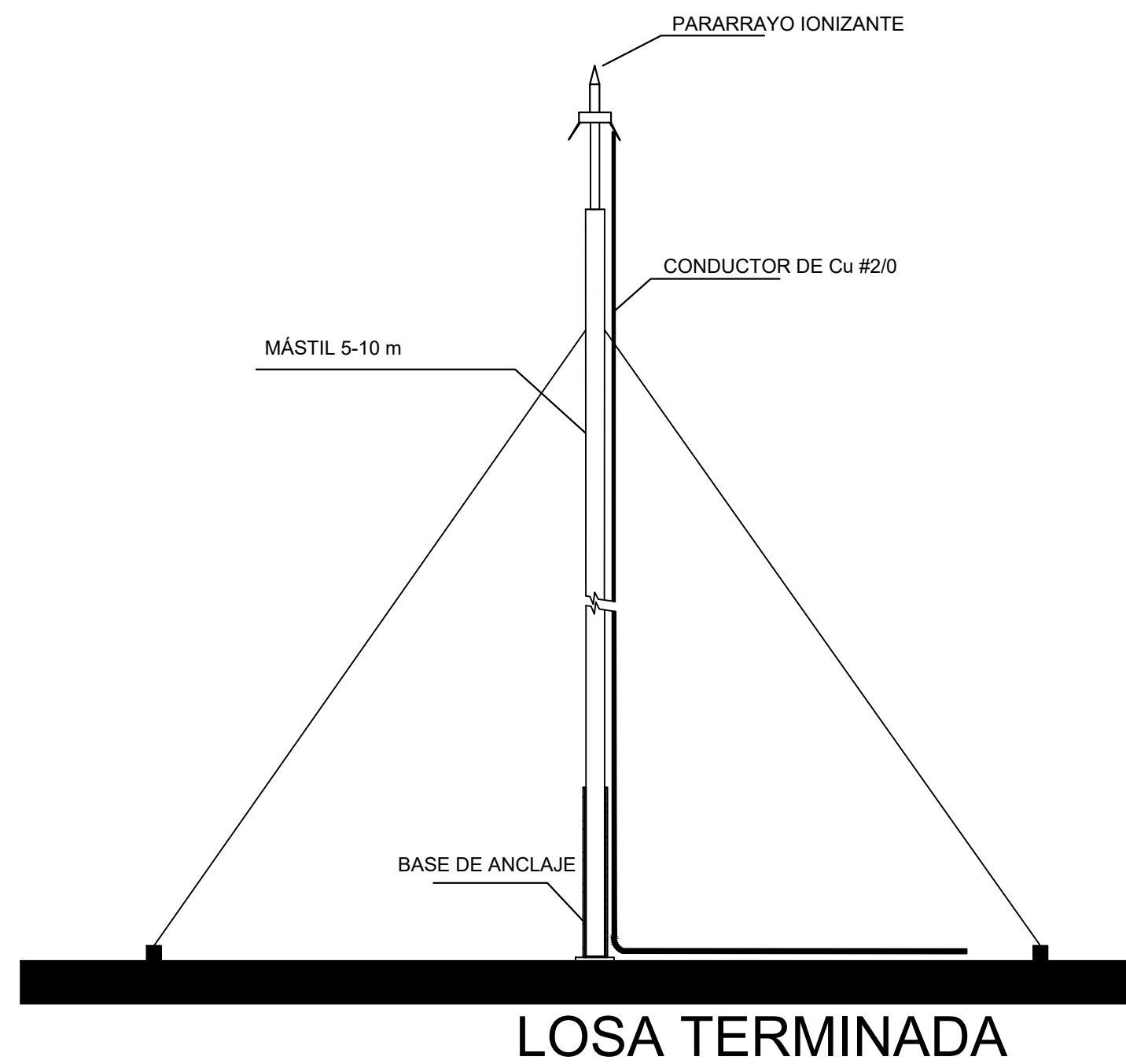
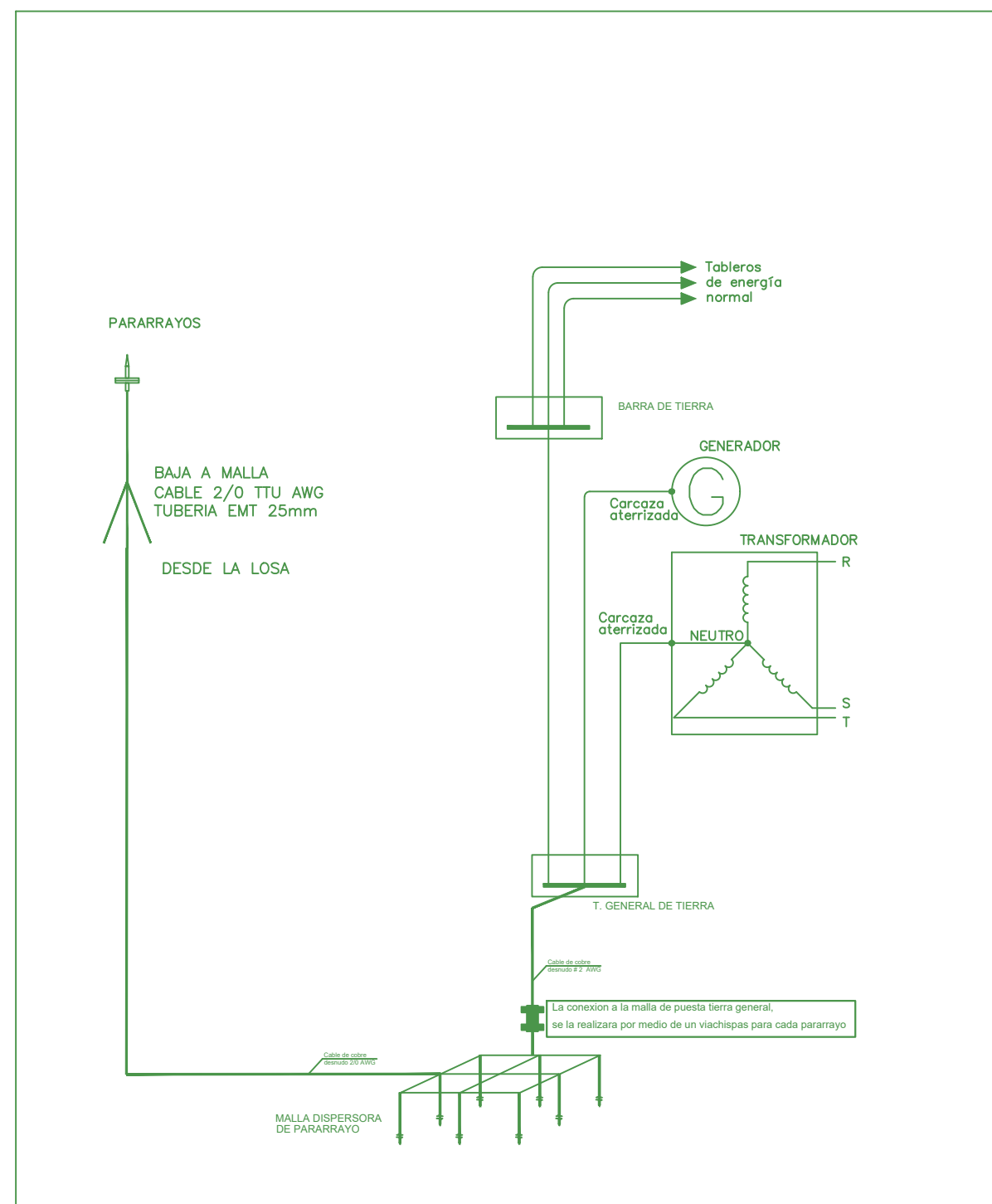

RESPONSABLES:

ELABORADO: ING. VINICIO ITAZ  
ANALISTA  
MINISTERIO DE EDUCACIÓN

REVISADO: ARQ. MAURICIO NIETO  
ANALISTA  
MINISTERIO DE EDUCACIÓN

APROBADO: ARQ. ALEJANDRA LARREA  
GERENTE  
NUEVA INFRAESTRUCTURA EDUCATIVA

PROYECTO:

"ESTUDIOS DE INVERSIÓN EN LA INFRAESTRUCTURA  
EXISTENTE Y PROPUESTA PARA LA REPOTENCIACIÓN DE LA  
UNIDAD EDUCATIVA NATALIA JARRÍN, UBICADA EN EL  
CANTÓN CAYAMBE, PROVINCIA DE PICHINCHA"

UBICACIÓN EN IMPLANTACIÓN:

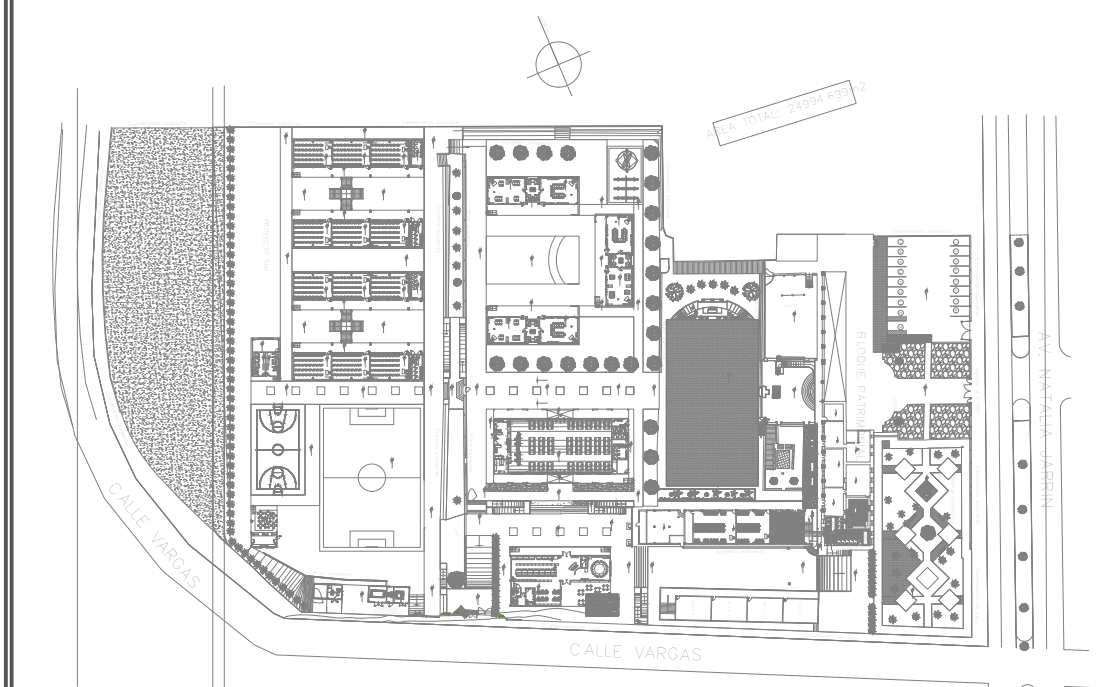

UNIDAD EDUCATIVA:

UNIDAD EDUCATIVA NATALIA JARRÍN

CANTÓN:

CAYAMBE

PROVINCIA:

PICHINCHA

CONTIENE:

SISTEMA DE PUESTA TIERA Y PARARRAYOS  
DETALLE

ESCALAS:

INDICADAS

FECHA:

SEPTIEMBRE-2020

LAMINA Nº:

EL-33b

SELLOS MUNICIPALES / APROBACIÓN: