

# BLOQUE 1 DE 12 - PLANTA ALTA SISTEMA DE ILUMINACIÓN

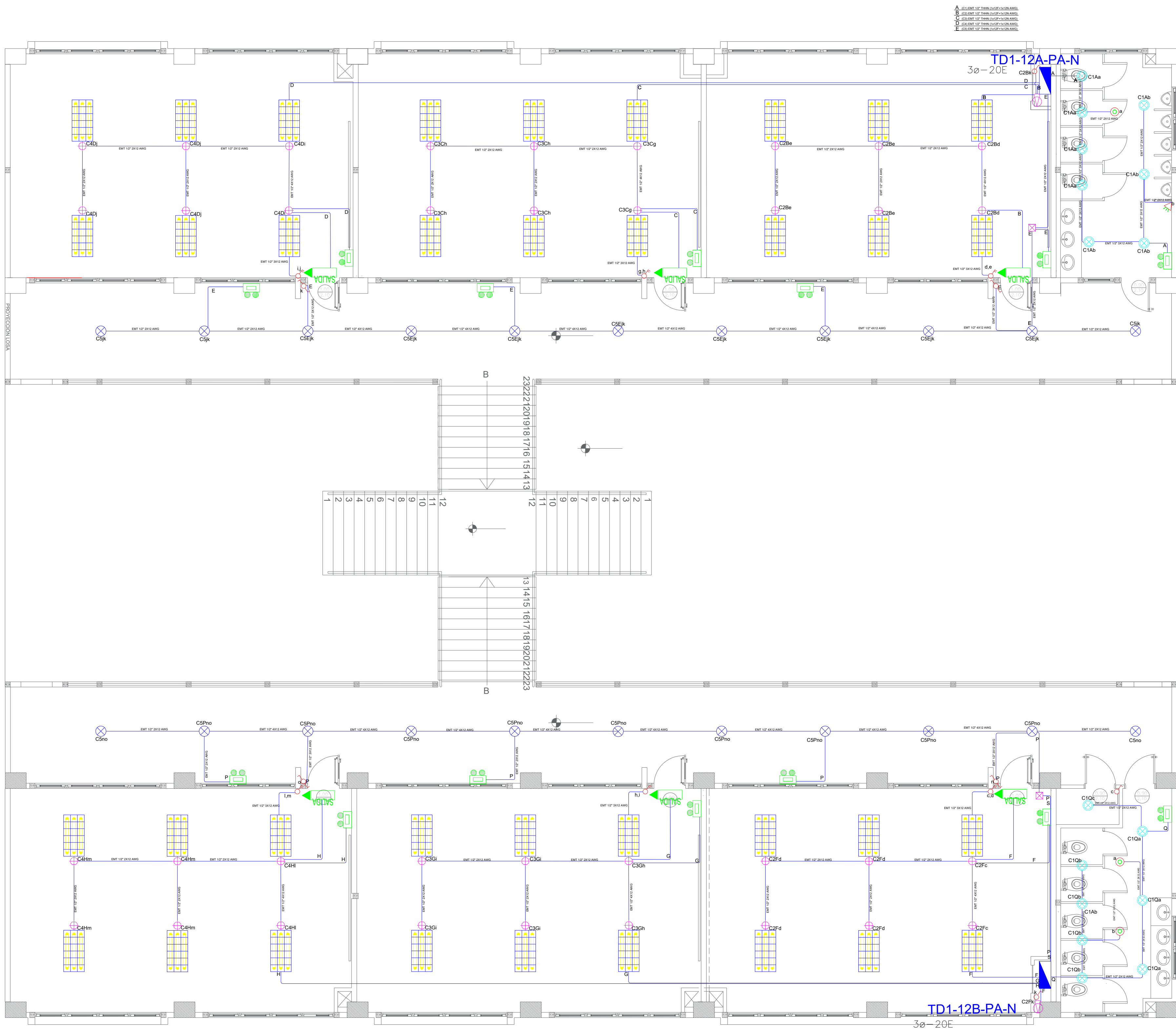

## PLANTA ALTA

ESCALA 1:100

SIMBOLOGÍA ILUMINACIÓN		
ELEMENTO	DESCRIPCIÓN	CANTIDAD
	Interruptor Simple	3
	Interruptor Doble	6
	Commutador Simple	4
	Tablero centro de carga x=xE: #Espacios - #Espacios	2
	Luminaria Led 3x18W 120V, empotrada	36
	Luminaria Tipo Plafón LED 1x18W/120V	22
	Luminaria Tipo Ojo de Buey LED 1x18W/120V	16
	Aplicador de pared LED 2x6W	0
	Sensor de movimiento 360° - PIR	3
	Sensor de movimiento 180°-PIR	1
	Tubo EMT 1x12F+1x12N	-
	Caja de paso 10x10cm	2
	Extractor de baño	1
	Aplicador de pared LED 2x6W interior	2
	Caja de octógono	36
	Lampara de Emergencia	14
	Letrero de Salida	6

Demanda: 5 KVA  
Tablero 3Ø-20 Espacios

**TD1-12A-PA-N**

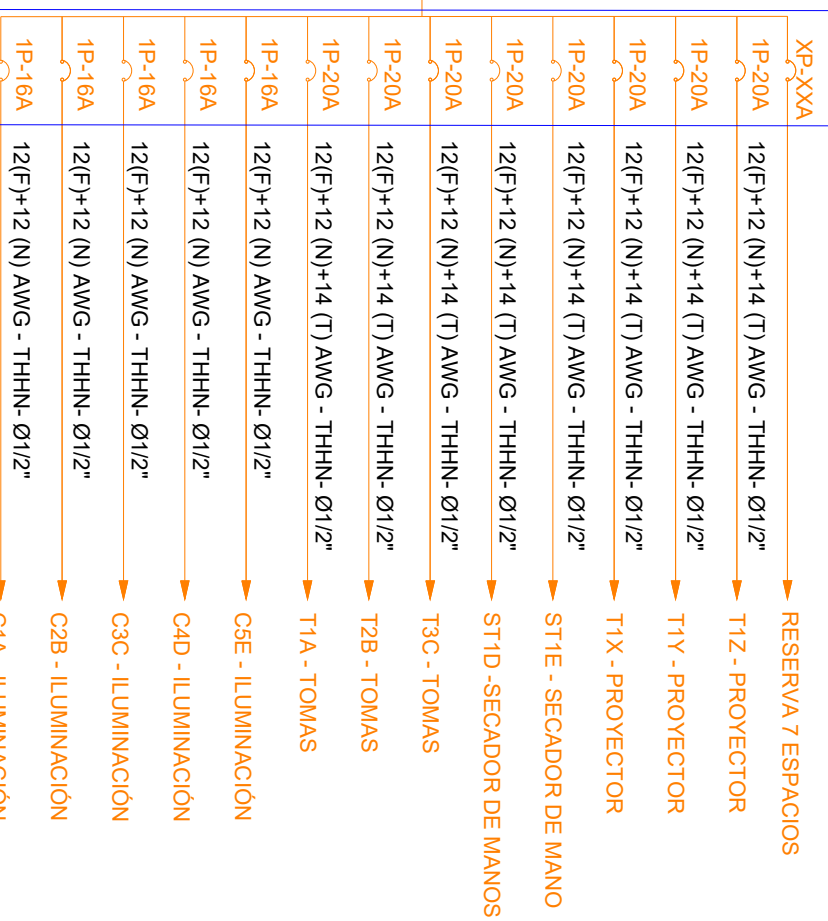

Demanda: 5 KVA  
Tablero 3Ø-20 Espacios

**TD1-12B-PA-N**

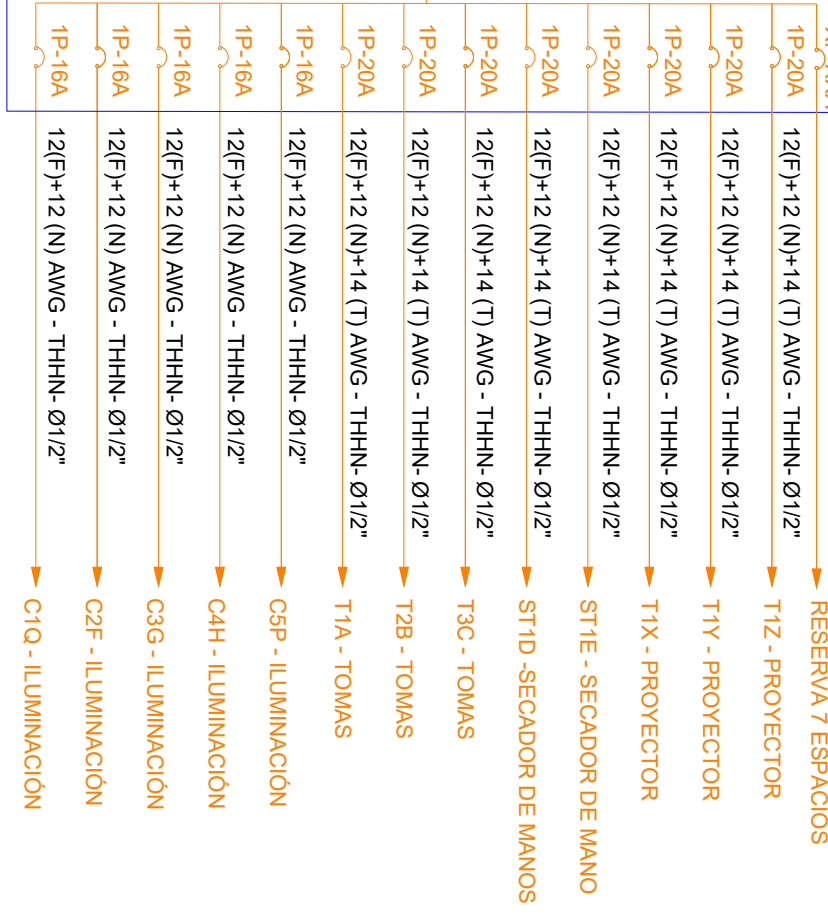

MINISTERIO DE EDUCACIÓN



RESPONSABLES:

ELABORADO: ING. VINICIO ITAZ  
ANALISTA  
MINISTERIO DE EDUCACIÓN

REVISADO: ARQ. MAURICIO NIETO  
ANALISTA  
MINISTERIO DE EDUCACIÓN

APROBADO: ARQ. ALEJANDRA LARREA  
GERENTE  
NUEVA INFRAESTRUCTURA EDUCATIVA

PROYECTO:  
"ESTUDIOS DE INVERSIÓN EN LA INFRAESTRUCTURA EXISTENTE Y PROPUESTA PARA LA REPOTENCIACIÓN DE LA UNIDAD EDUCATIVA NATALIA JARRÍN, UBICADA EN EL CANTÓN CAYAMBE, PROVINCIA DE PICHINCHA"

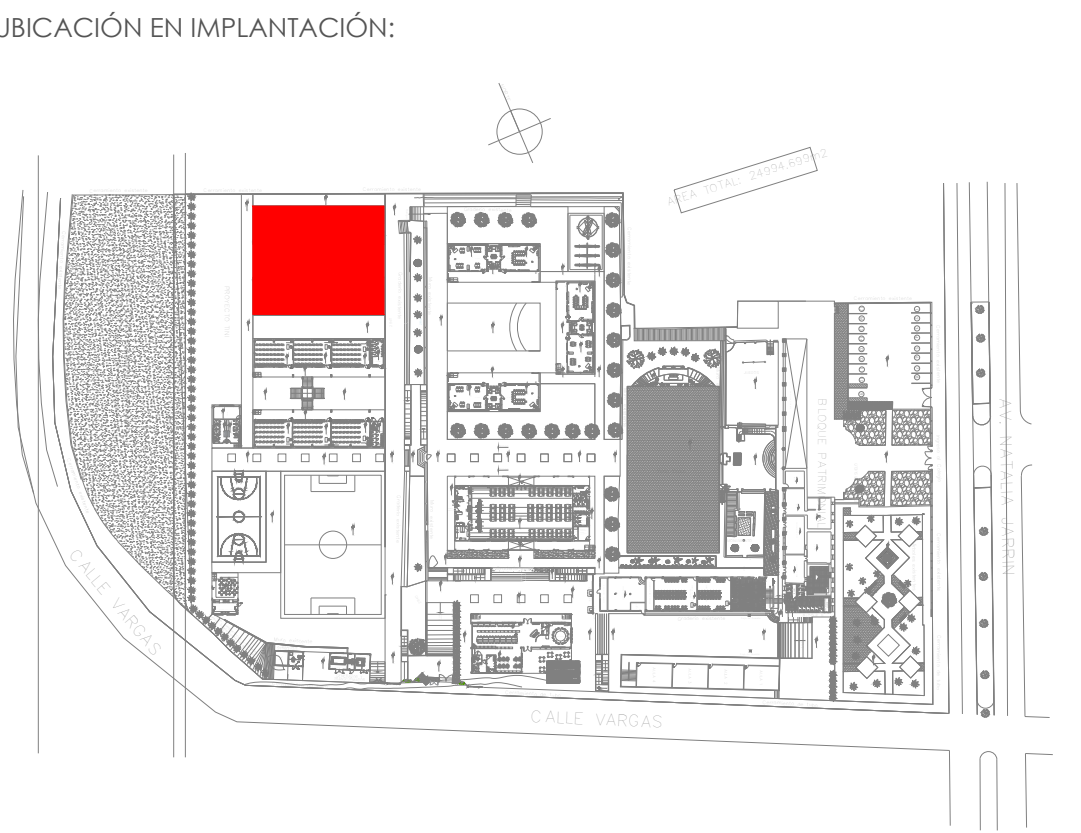

UNIDAD EDUCATIVA:  
**UNIDAD EDUCATIVA NATALIA JARRÍN**

CANTON: **CAYAMBE**

PROVINCIA: **PICHINCHA**

CONTIENE:  
**BLOQUE 1 DE 12**  
PLANTA ALTA  
SISTEMA DE ILUMINACIÓN

ESCALAS: INDICADAS

FECHA: SEPTIEMBRE-2020

LAMINA N°: **EL-03**

SELLOS MUNICIPALES / APROBACIÓN: