

DETALLES TIPO

DETALLE DE INSTALACIONES EN EL ACCESO QUE MANTIENE EL TECHO FALSO DE CARRIZO

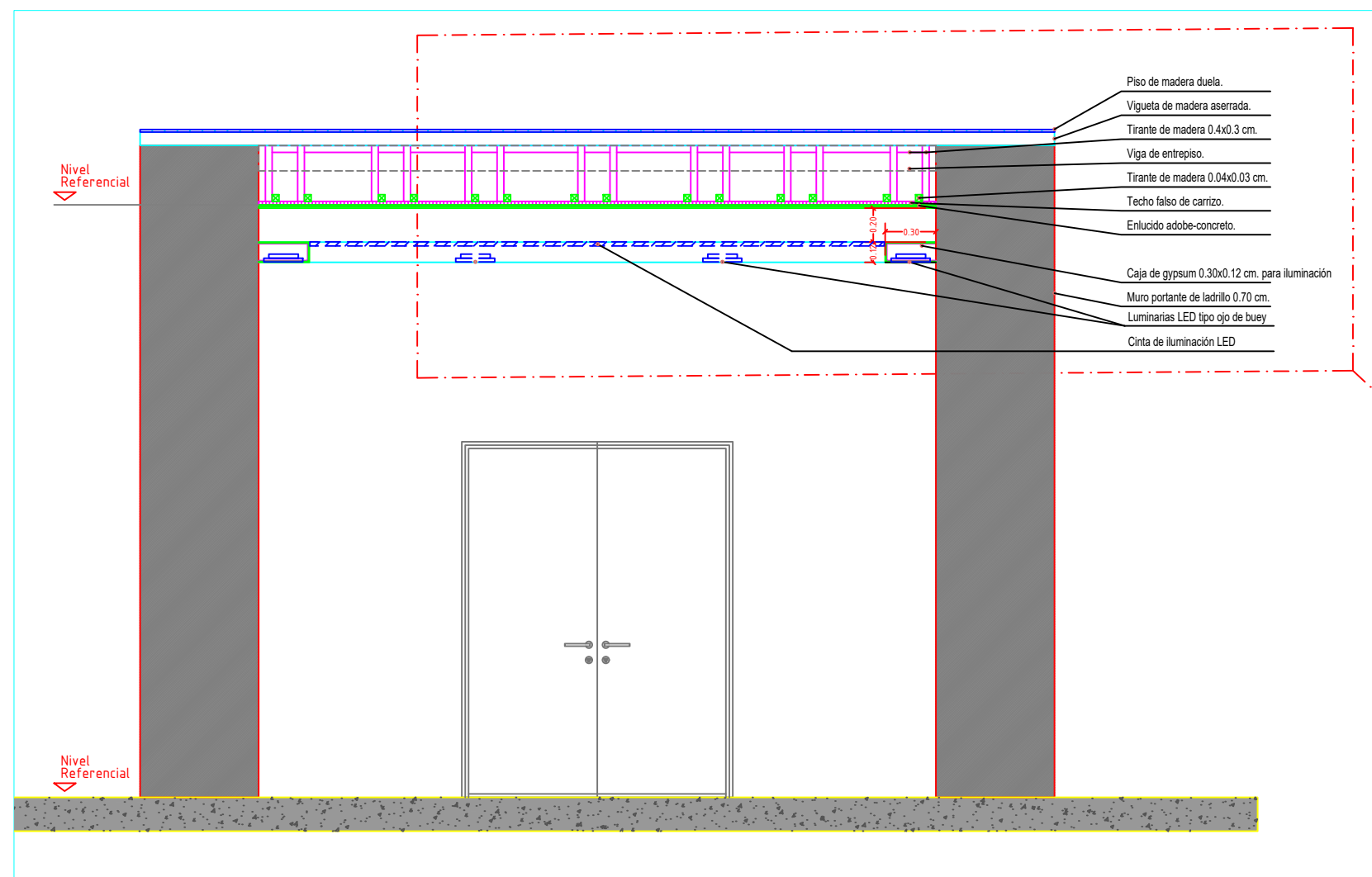

DETALLE EN GYPSUM PARA ILUMINACION INDIRECTA

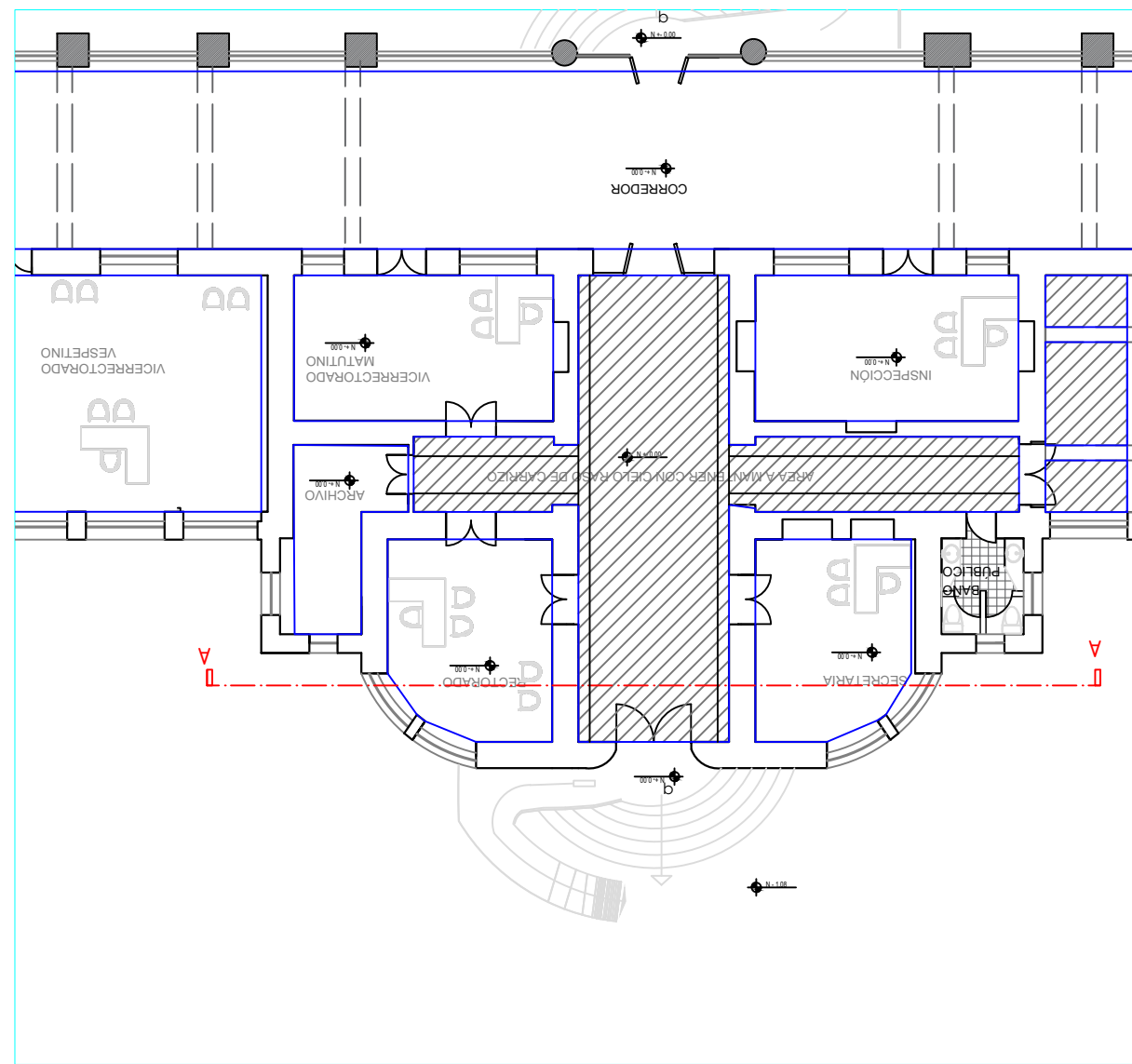
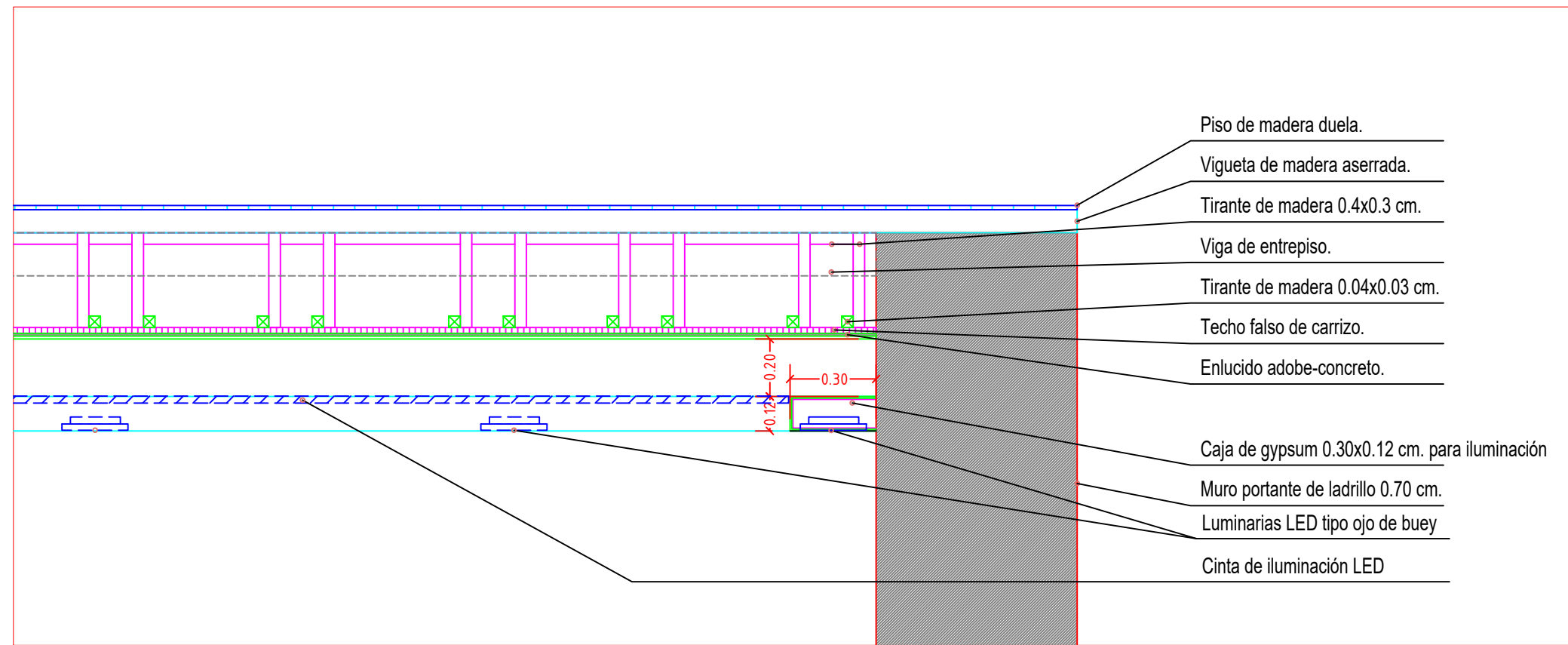

DETALLE DE INSTALACIONES DONDE SE REEMPLAZARÁ EL TECHO FALSO DE CARRIZO

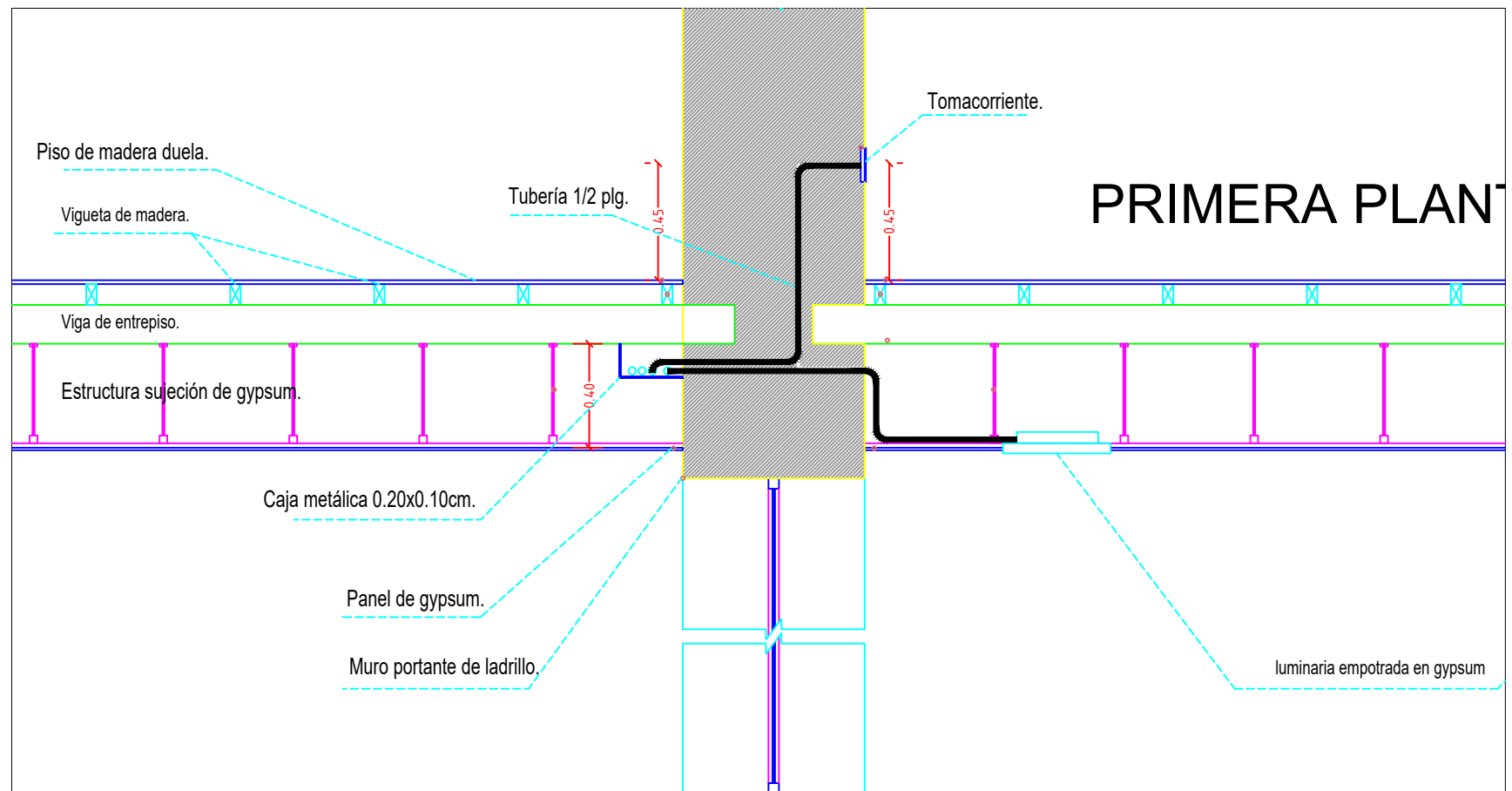
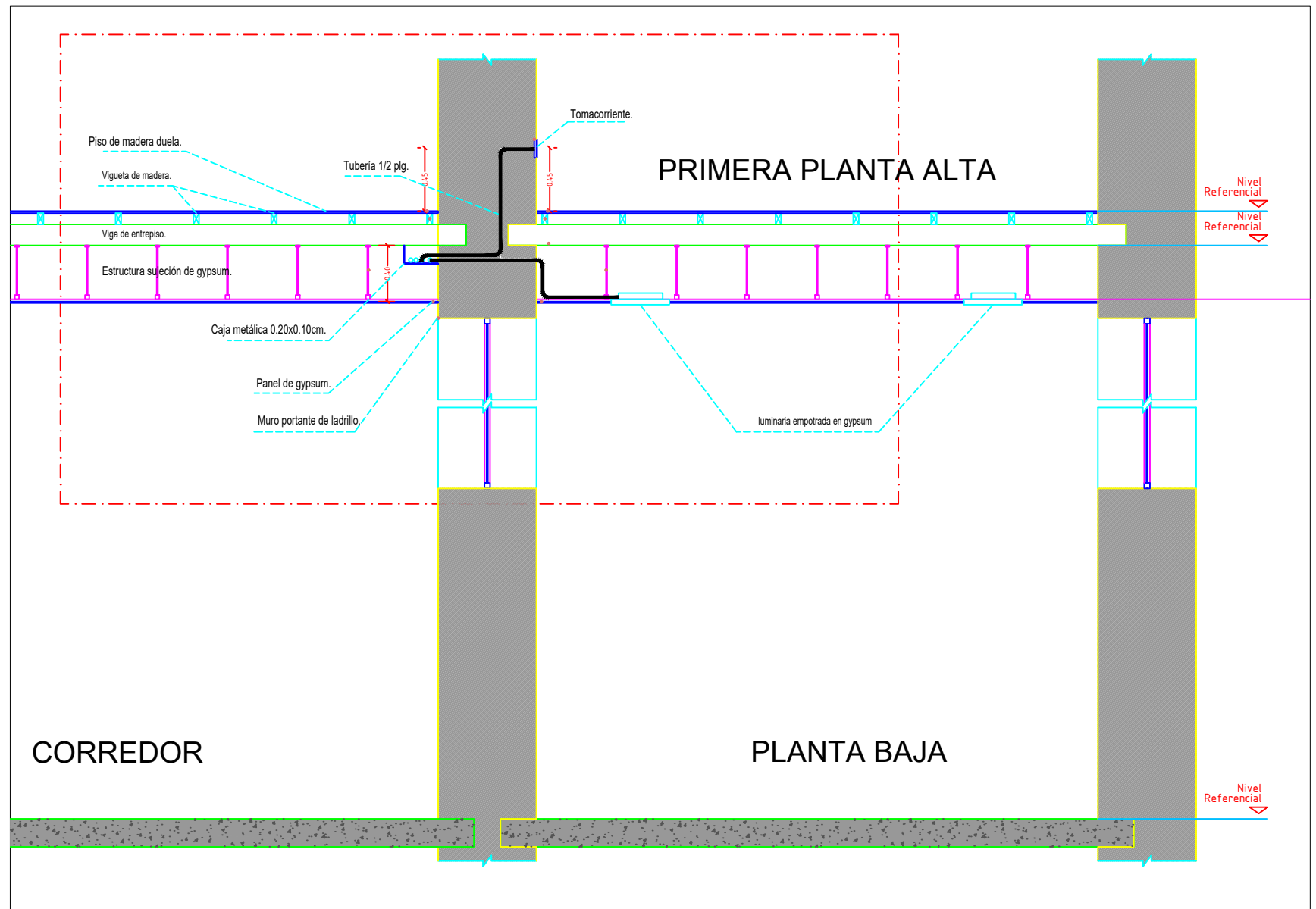

DETALLE CANALETA TRANSPORTE ANCLADA A VIGA DE ENTREPISO PARA ALIMENTADORES SISTEMA ELECTRICO

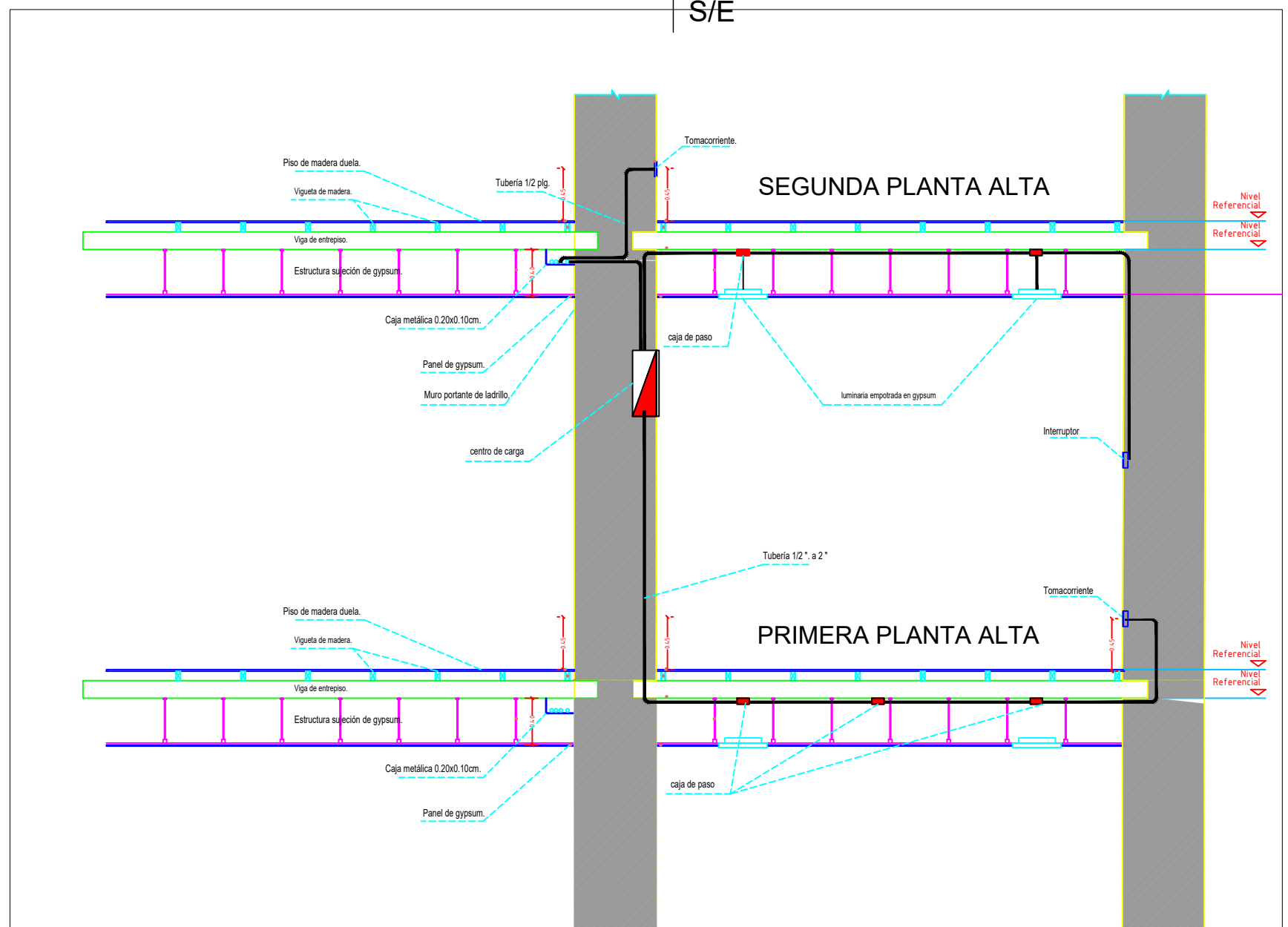

DETALLE CANALETA TRANSPORTE ANCLADA A VIGA DE ENTREPISO PARA ALIMENTADORES SISTEMA ELECTRICO

MINISTERIO DE EDUCACIÓN



RESPONSABLES:

ELABORADO POR:
ARQ. MAURICIO NIETO
ANALISTA
MINISTERIO DE EDUCACIÓN

APROBADO:
ARQ. ALEJANDRA LARREA
GERENTE
NUEVA INFRAESTRUCTURA EDUCATIVA

PROYECTO:

ESTUDIOS DE INTERVENCIÓN EN LA INFRAESTRUCTURA EXISTENTE Y
PROPUESTA PARA LA REPOTENCIACIÓN DE LA UNIDAD EDUCATIVA
NATALIA JARRIN, CANTÓN CAYAMBE, PROVINCIA DE PICHINCHA

UBICACIÓN EN IMPLANTACIÓN:

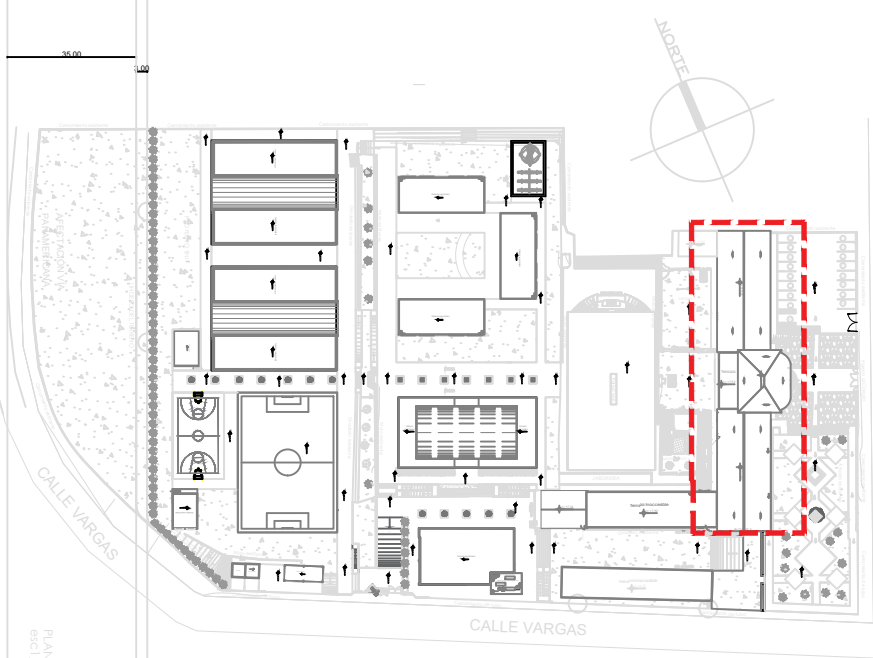

UNIDAD EDUCATIVA:

UNIDAD EDUCATIVA NATALIA JARRIN

CANTON:

CAYAMBE

PROVINCIA:

PICHINCHA

CONTIENE:

BLOQUE PATROMONIAL DE LADRILLO
DETALLES INSTALACIONES

ESCALAS:

INDICADAS

FECHA:

OCTUBRE -2020

LAMINA N°:

EL-42

SELLOS MUNICIPALES / APROBACIÓN: