

BLOQUE 2 DE 12 - PLANTA ALTA SISTEMA DE FUERZA

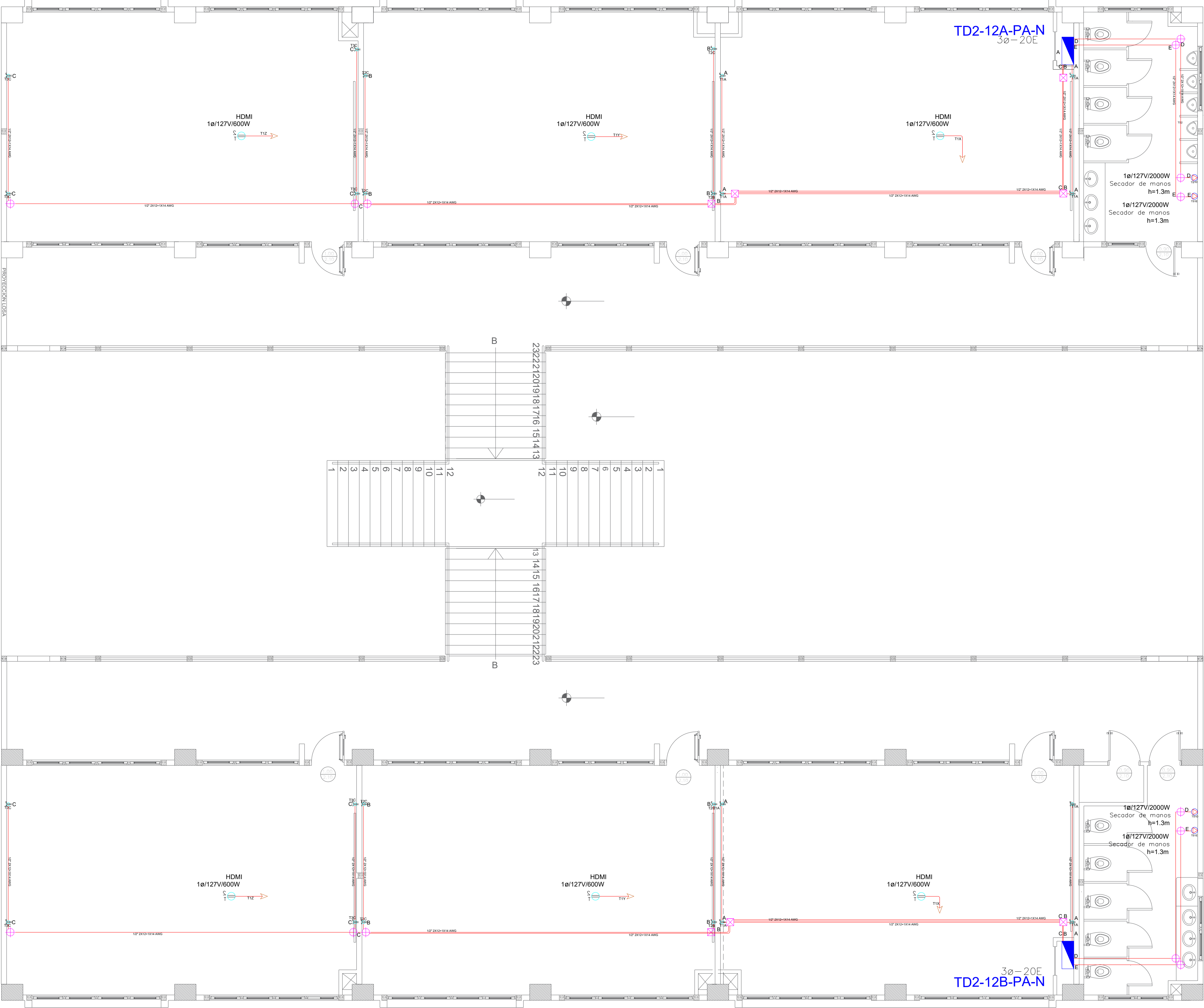

PLANTA ALTA

ESCALA 1:100

SIMBOLOGÍA SISTEMA FUERZA NORMAL		
ELEMENTO	DESCRIPCIÓN	CANTIDAD
	Tomacorriente doble polarizado con tierra	24
	Tomacorriente doble polarizado con tierra de piso	-
	Tomacorriente doble polarizado con tierra sobre techo	6
	Tomacorriente doble polarizado con tierra sobre mason	-
	Tablero centro de carga - Sistema normal xx-xxE - #fases - #Espacios	2
	Tubería 1/2" Conduit EMT o Manguera negra 1/2" por techo o pared.	-
	Tubería 1/2" Conduit EMT o manguera negra 1/2" por piso.	-
	Caja de paso 10x10cm	6
	Salida especial, características indicadas en centro de carga.	4

MINISTERIO DE EDUCACIÓN



RESPONSABLES:

ELABORADO: ING. VINICIO ITAZ
ANALISTA
MINISTERIO DE EDUCACIÓN

REVISADO: ARQ. MAURICIO NIETO
ANALISTA
MINISTERIO DE EDUCACIÓN

APROBADO: ARQ. ALEJANDRA LARREA
GERENTE
NUEVA INFRAESTRUCTURA EDUCATIVA

PROYECTO:
"ESTUDIOS DE INVERSIÓN EN LA INFRAESTRUCTURA EXISTENTE Y PROPUESTA PARA LA REPOTENCIACIÓN DE LA UNIDAD EDUCATIVA NATALIA JARRÍN, UBICADA EN EL CANTÓN CAYAMBE, PROVINCIA DE PICHINCHA"

UBICACIÓN EN IMPLANTACIÓN:

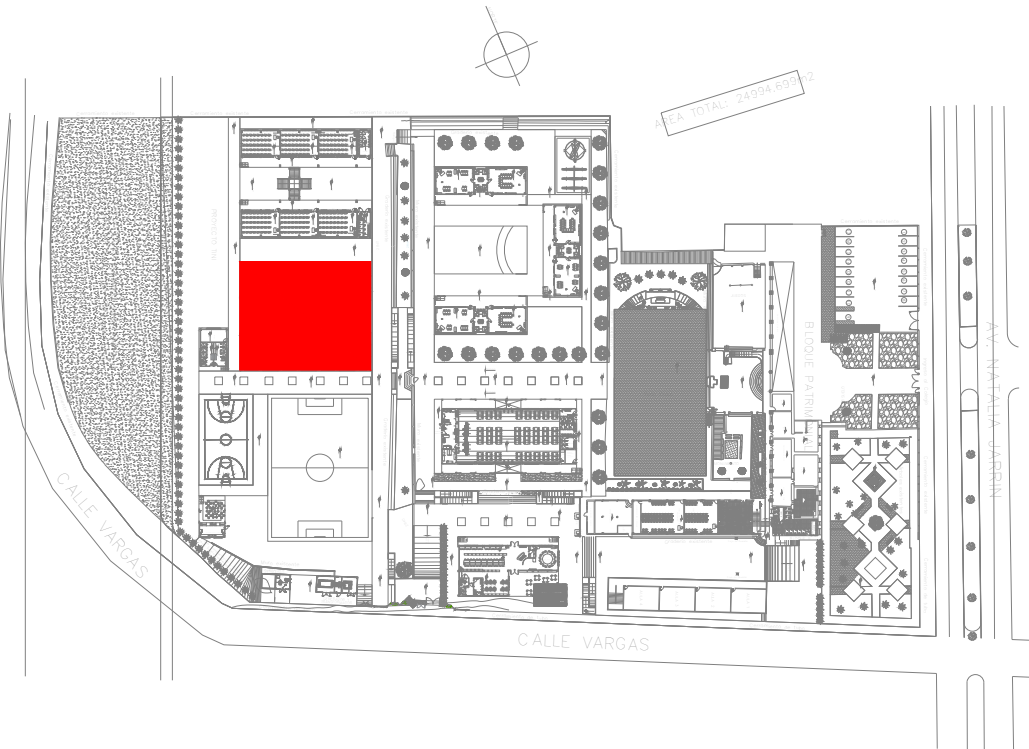

UNIDAD EDUCATIVA:

UNIDAD EDUCATIVA NATALIA JARRÍN

CANTON:

CAYAMBE

PROVINCIA:

PICHINCHA

CONTIENE:

BLOQUE 2 DE 12
PLANTA ALTA
SISTEMA DE FUERZA

ESCALAS:

INDICADAS

FECHA:

SEPTIEMBRE-2020

LAMINA N°:

EL-08

SELLOS MUNICIPALES / APROBACIÓN: