

# DETALLES TIPO

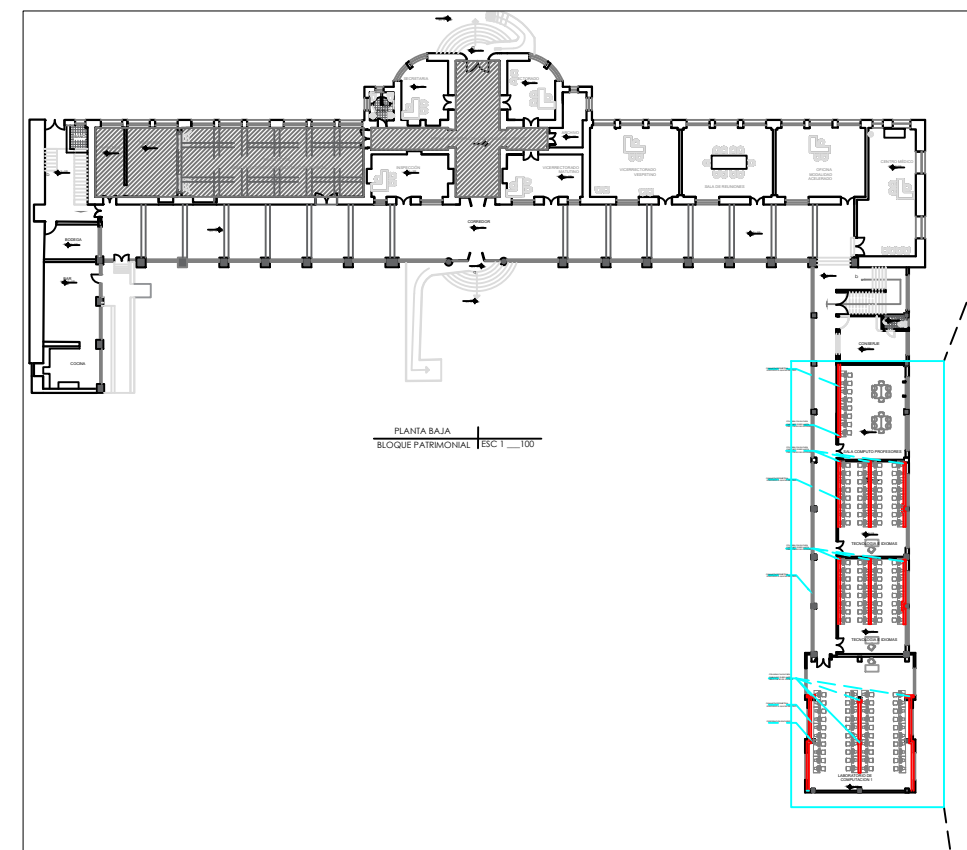

LABORATORIOS DE COMPUTACION

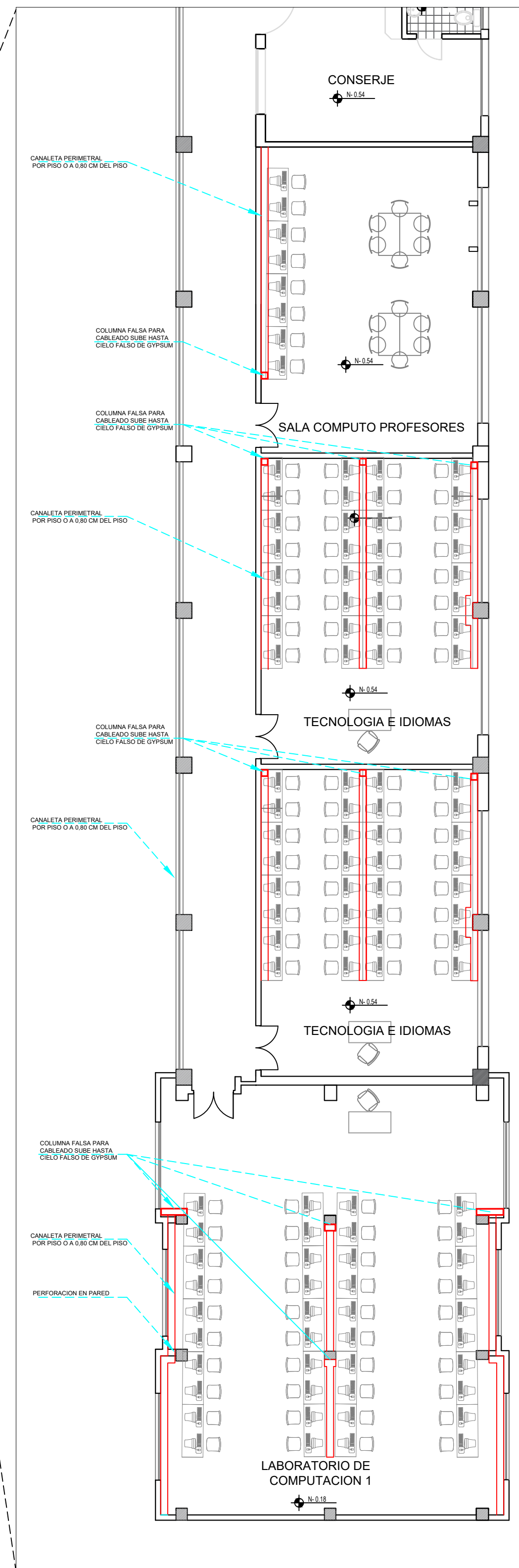

AREA DE LABORATORIOS

ESC---1:100

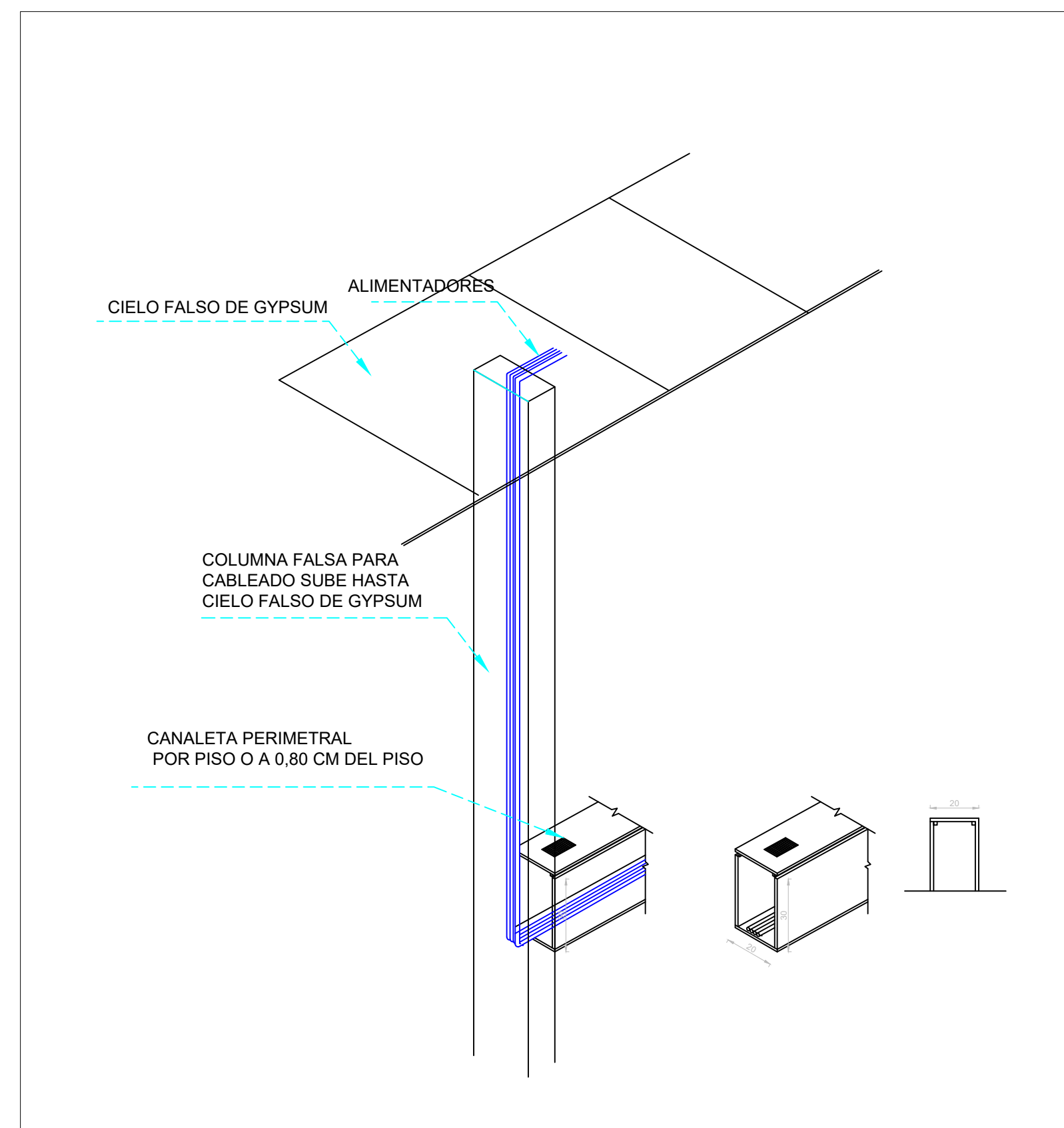

DETALLE TIPO

MINISTERIO DE EDUCACIÓN



RESPONSABLES:

ELABORADO POR:  
ARQ. MAURICIO NIETO  
ANALISTA  
MINISTERIO DE EDUCACIÓN

APROBADO:  
ARQ. ALEJANDRA LARREA  
GERENTE  
NUEVA INFRAESTRUCTURA EDUCATIVA

PROYECTO:

ESTUDIOS DE INTERVENCIÓN EN LA INFRAESTRUCTURA EXISTENTE Y  
PROPUESTA PARA LA REPOTENCIACIÓN DE LA UNIDAD EDUCATIVA  
NATALIA JARRIN, CANTÓN CAYAMBE, PROVINCIA DE PICHINCHA

UBICACIÓN EN IMPLANTACIÓN:

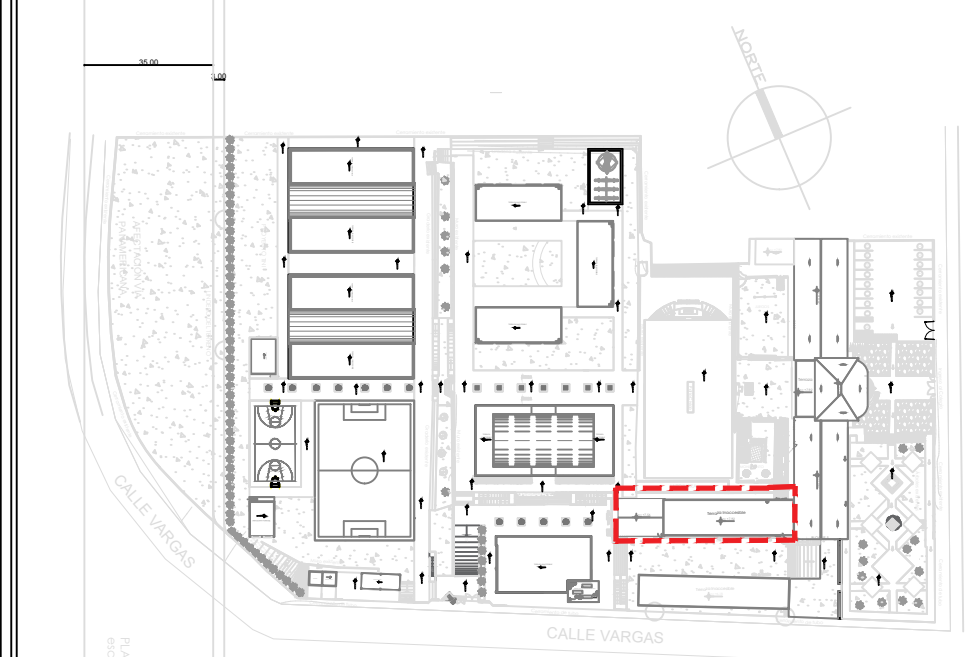

UNIDAD EDUCATIVA:

UNIDAD EDUCATIVA NATALIA JARRIN

CANTON:

CAYAMBE

PROVINCIA:

PICHINCHA

CONTIENE:

BLOQUE PATROMONIAL DE HORMIGÓN  
DETALLES INSTALACIONES

ESCALAS:

INDICADAS

FECHA:

OCTUBRE -2020

LAMINA N°:

EL-41

SELLOS MUNICIPALES / APROBACIÓN:

NATALIA JARRIN

REPOTENCIACIÓN

MINEDUC