

PLATAFORMAS	
	PLATAFORMAS EXISTENTE NIVELES -0.40 m / -1.10 m / -2.50 m
	PLATAFORMA NIVEL -3.10 m
	PLATAFORMA NIVEL -4.40 m
	PLATAFORMA NIVEL -5.50 m
	PLATAFORMA NIVEL -5.10 m
	PLATAFORMA NIVEL -6.10 m

PLATAFORMAS

ESC ————— S/E

MINISTERIO DE EDUCACIÓN



EL
GOBIERNO
DE TODOS

RESPONSABLES:

ELABORADO POR:
ARQ. MAURICIO NIETO
ANALISTA
MINISTERIO DE EDUCACIÓN

APROBADO:
ARQ. ALEJANDRA LARREA
GERENTE
NUEVA INFRAESTRUCTURA EDUCATIVA

PROYECTO:

ESTUDIOS DE INTERVENCIÓN EN LA INFRAESTRUCTURA EXISTENTE Y
PROPUESTA PARA LA REPOTENCIACIÓN DE LA UNIDAD EDUCATIVA
NATALIA JARRIN, CANTÓN CAYAMBE, PROVINCIA DE PICHINCHA

UBICACIÓN EN IMPLANTACIÓN:

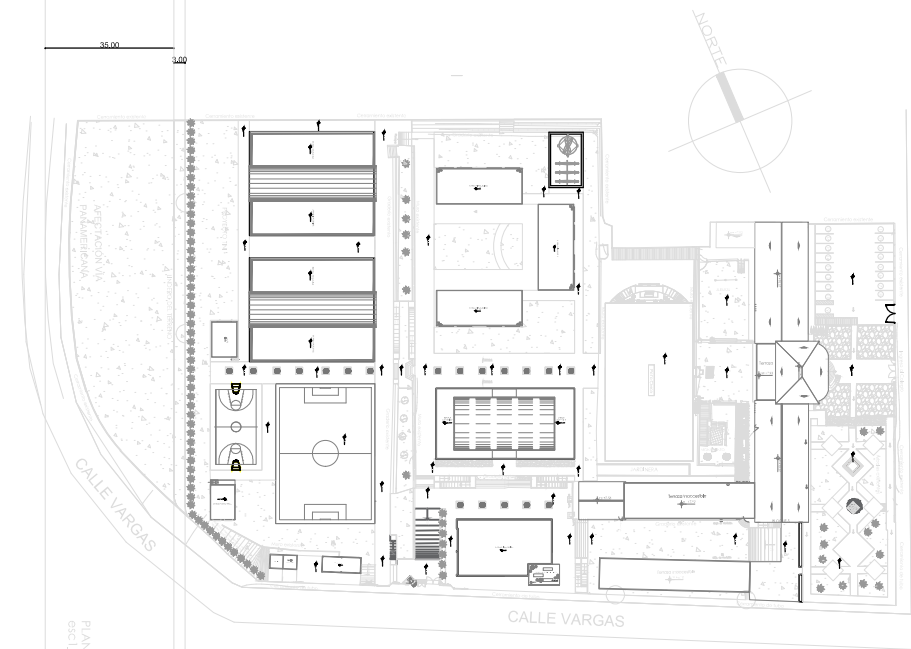

UNIDAD EDUCATIVA:

UNIDAD EDUCATIVA NATALIA JARRIN

CANTON:

CAYAMBE

PROVINCIA:

PICHINCHA

CONTIENE:

PLATAFORMAS

ESCALAS:

INDICADAS

FECHA:

OCTUBRE -2020

LAMINA N°:

T-03

SELLOS MUNICIPALES / APROBACIÓN:

NOTA: Las cotas son referenciales, estas son cotas finales de piso terminado.

NOTA: Los estudios fueron elaborados por el Servicio de Contratación de Obra en el año 2019, estos se tomaron como base para solicitar la aprobación municipal en el GAD correspondiente.