

PLANTA DE CUBIERTAS
ESCALA 1:100

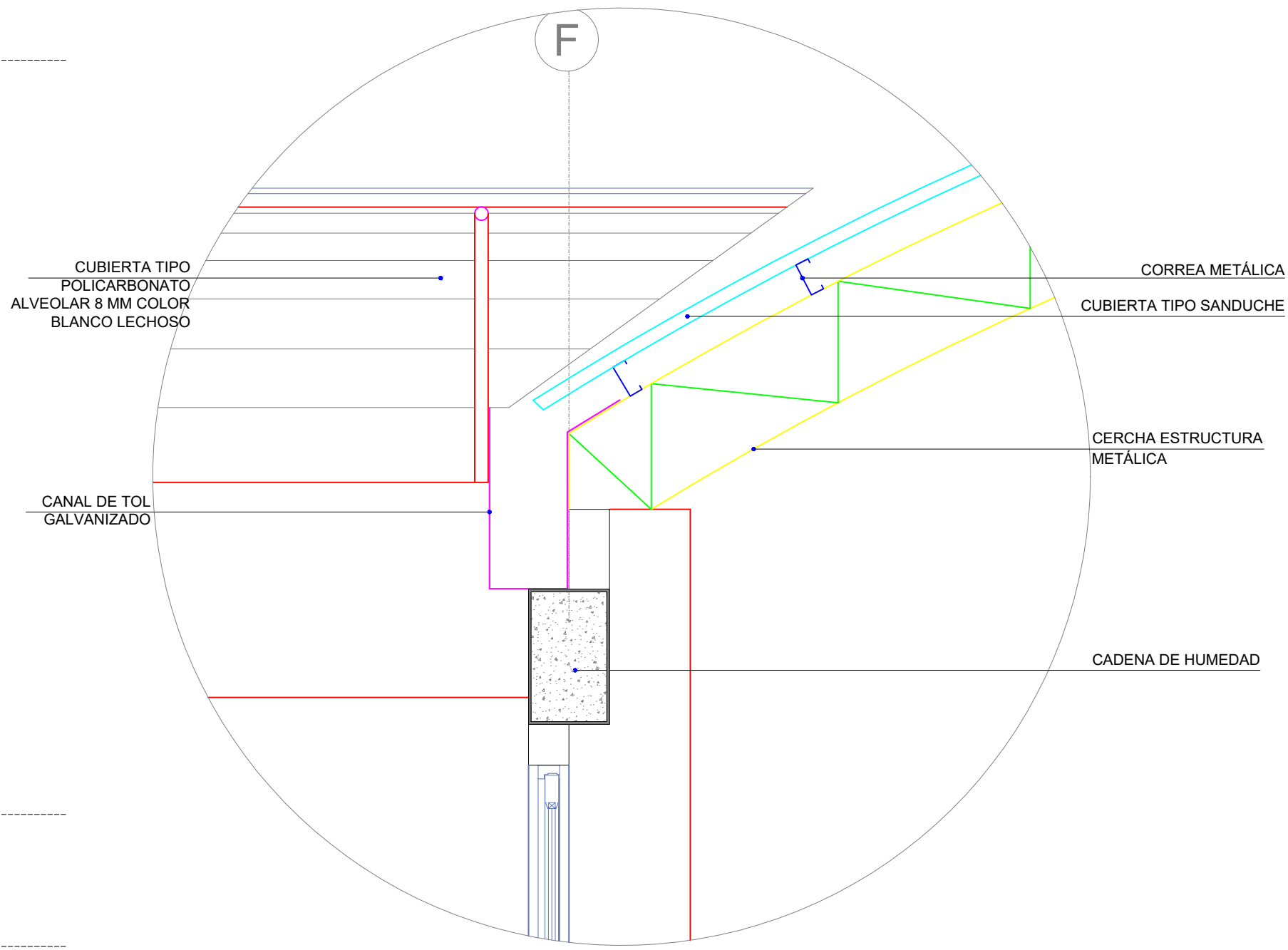

D01 INTERSECCIÓN ENTRE CUBIERTAS
ESCALA 1:5m

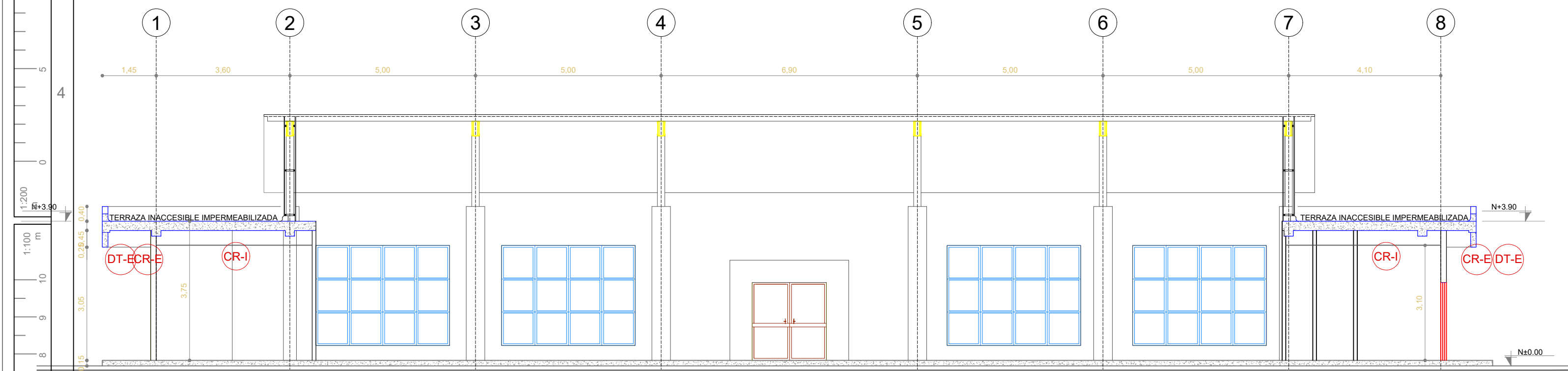

CORTE A-A'
ESCALA 1:100

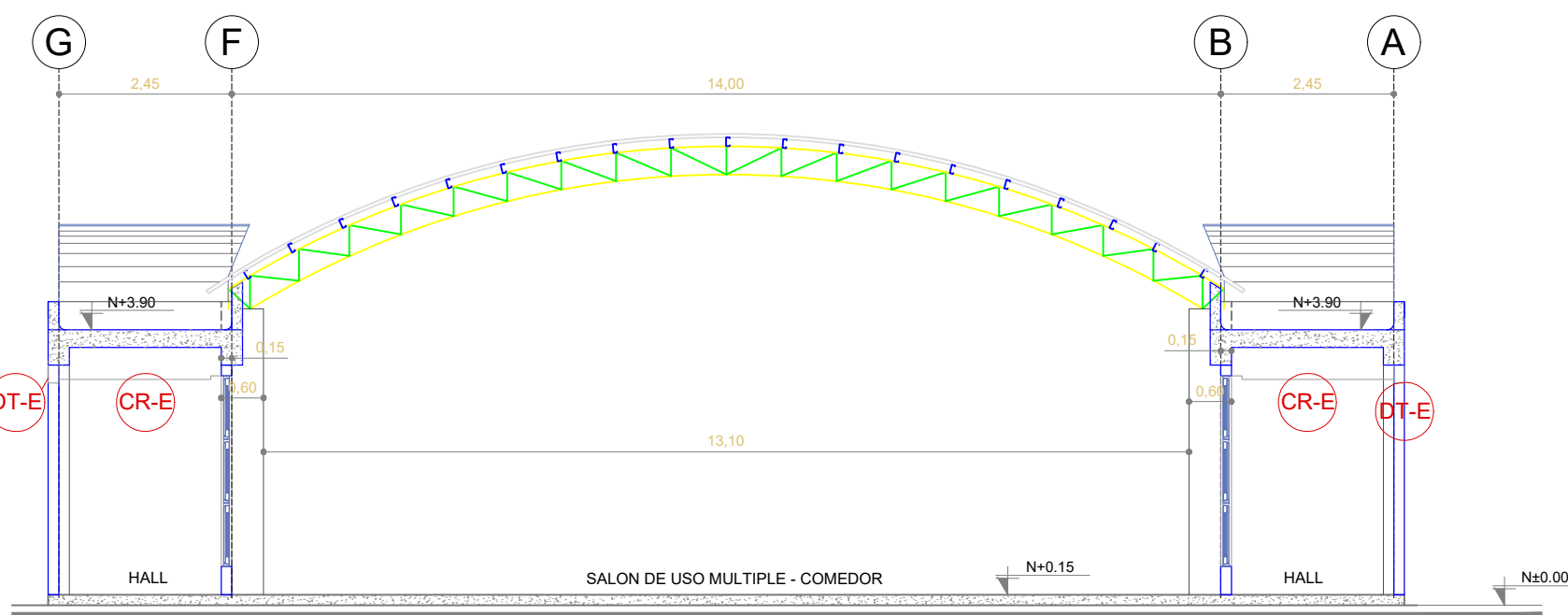

CORTE B-B'
ESCALA 1:100

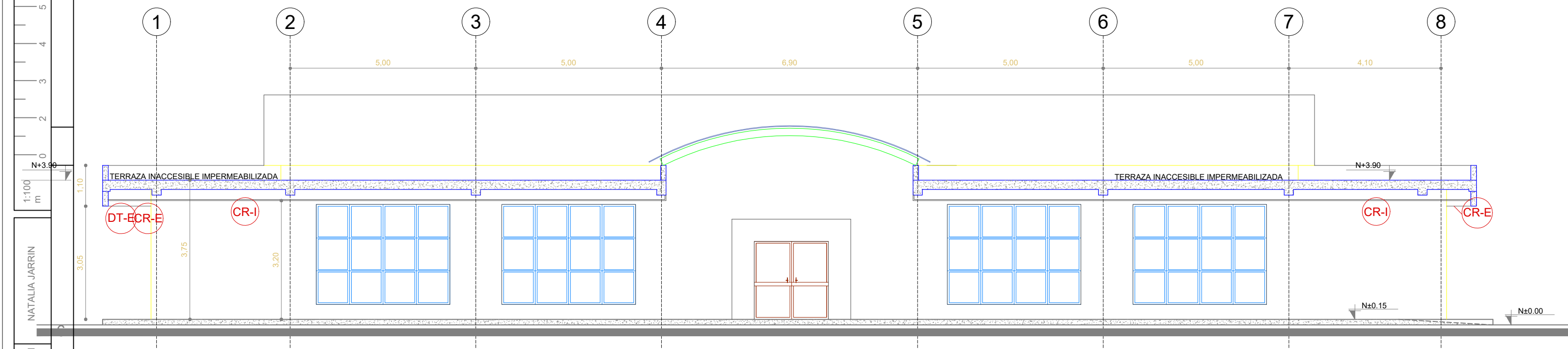

CORTE D-D'
ESCALA 1:100

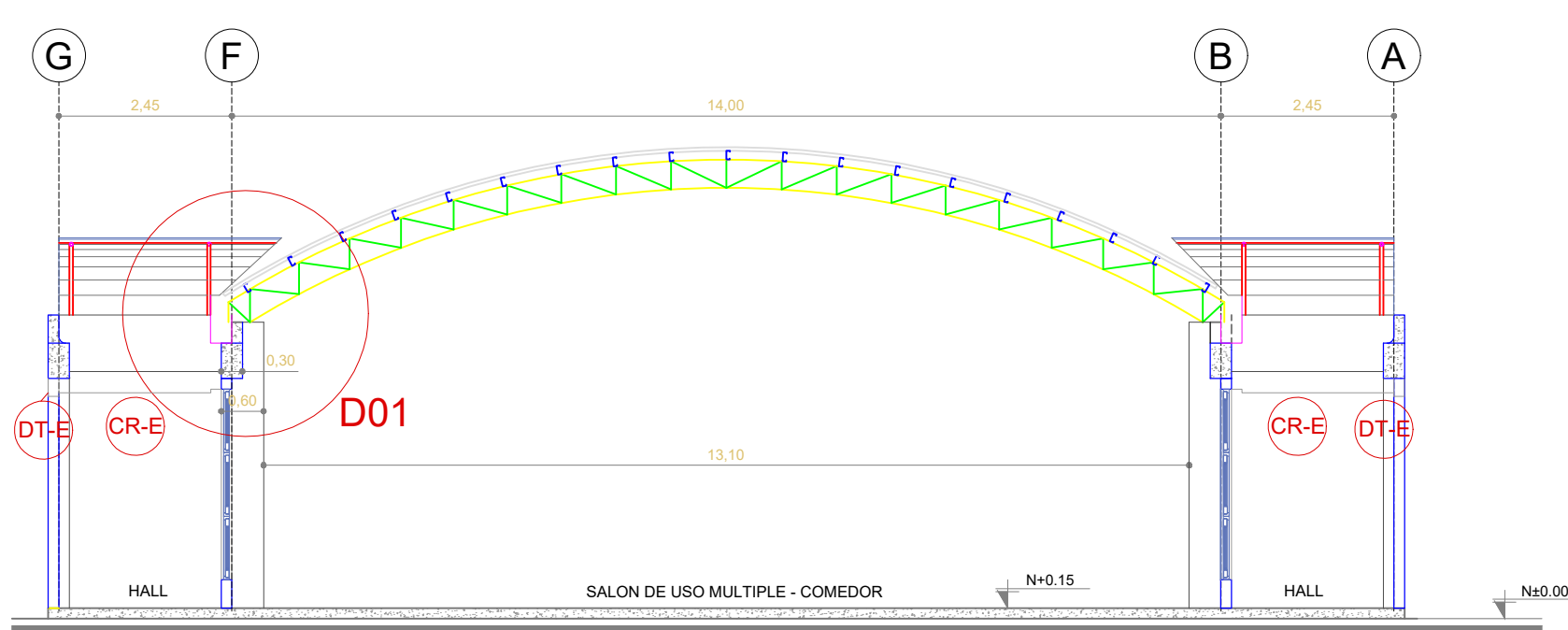

CORTE C-C'
ESCALA 1:100

SIMBOLOGÍA

- CR-I CIELO RASO FALSO CON ESTRUCTURA VISTA IMPORTADA BLANCA Y PLANCHAS DE GYPSUM PVC CARA VISTA Y FOIL ALUMINIO CARA POSTERIOR 7.5 MM 0.60 X 0.60
- CR-E CIELO RASO PLANO EN GYPSUM REGULAR DE 1/2", PARA EXTERIORES
- DT-E DRYWALL 3 5/8" CON PLANCHA DE FIBROCEMENTO DE 10MM. DOBLE LADO

MINISTERIO DE EDUCACIÓN



RESPONSABLES:

ELABORADO POR:
ARQ. MAURICIO NIETO
ANALISTA
MINISTERIO DE EDUCACIÓN

APROBADO:
ARQ. ALEJANDRA LARREA
GERENTE
NUEVA INFRAESTRUCTURA EDUCATIVA

PROYECTO:

ESTUDIOS DE INTERVENCIÓN EN LA INFRAESTRUCTURA EXISTENTE Y PROPUESTA PARA LA REPOTENCIACIÓN DE LA UNIDAD EDUCATIVA NATALIA JARRIN, CANTÓN CAYAMBE, PROVINCIA DE PICHINCHA

UBICACIÓN EN IMPLANTACIÓN:

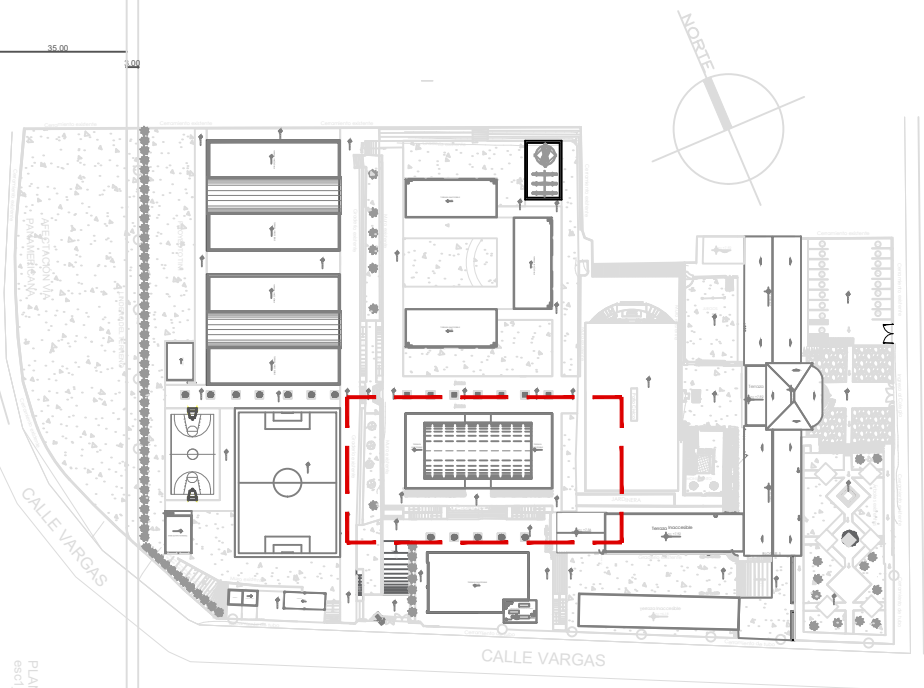

UNIDAD EDUCATIVA:

UNIDAD EDUCATIVA NATALIA JARRIN

CANTON:

CAYAMBE

PROVINCIA:

PICHINCHA

CONTIENE:

ACABADOS BLOQUE USO MULTIPLE

ESCALAS:

INDICADAS

FECHA:

OCTUBRE -2020

LAMINA N°:

AR-49

SELLOS MUNICIPALES / APROBACIÓN: