

CORTE B-B'
ESCALA 1:100

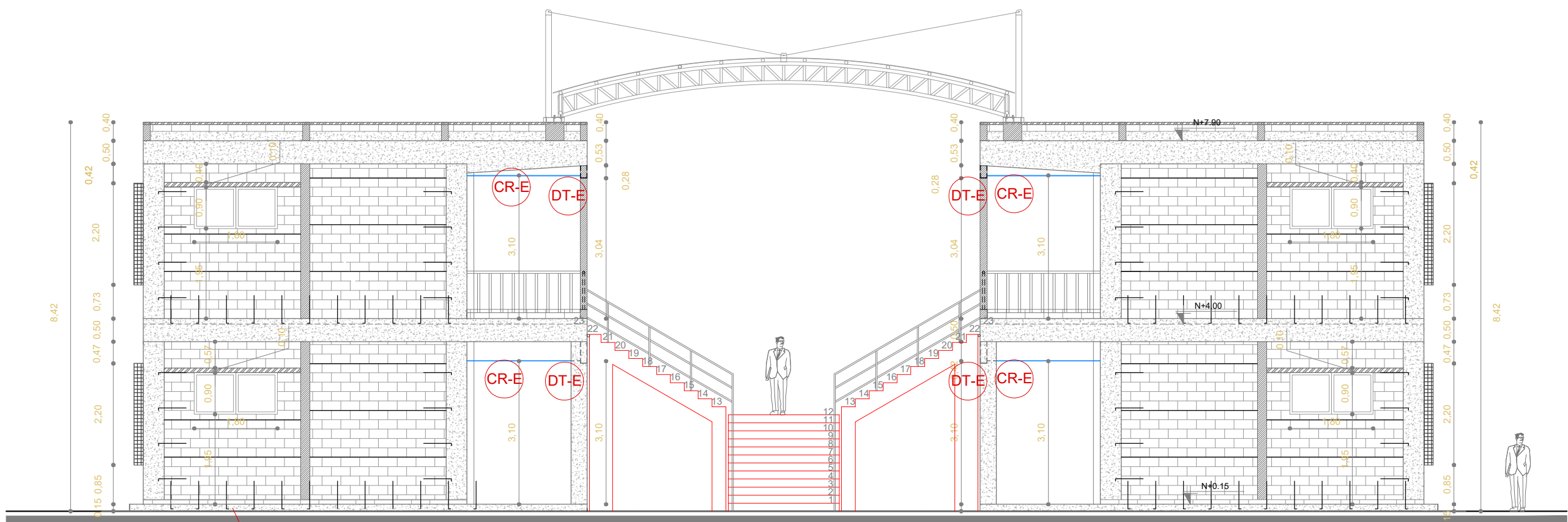

FACHADA LATERAL DERECHA
ESCALA 1:100

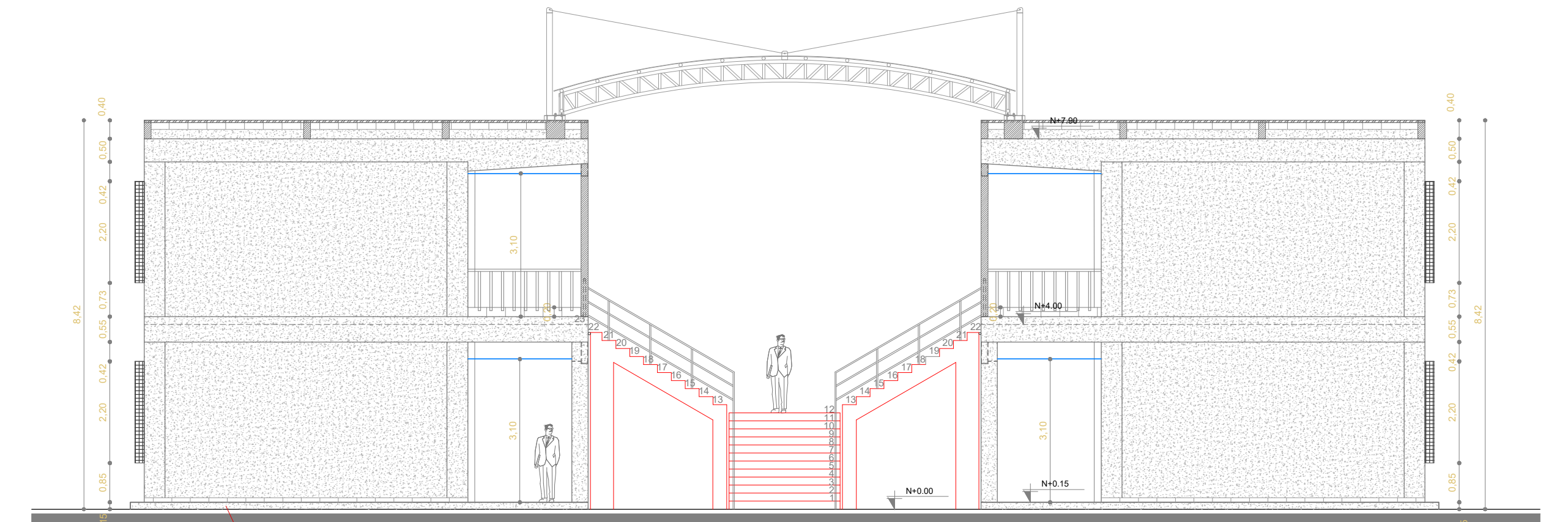

FACHADA LATERAL IZQUIERDA
ESCALA 1:100

DDI DETALLE DUCTO DE INSTALACIONES

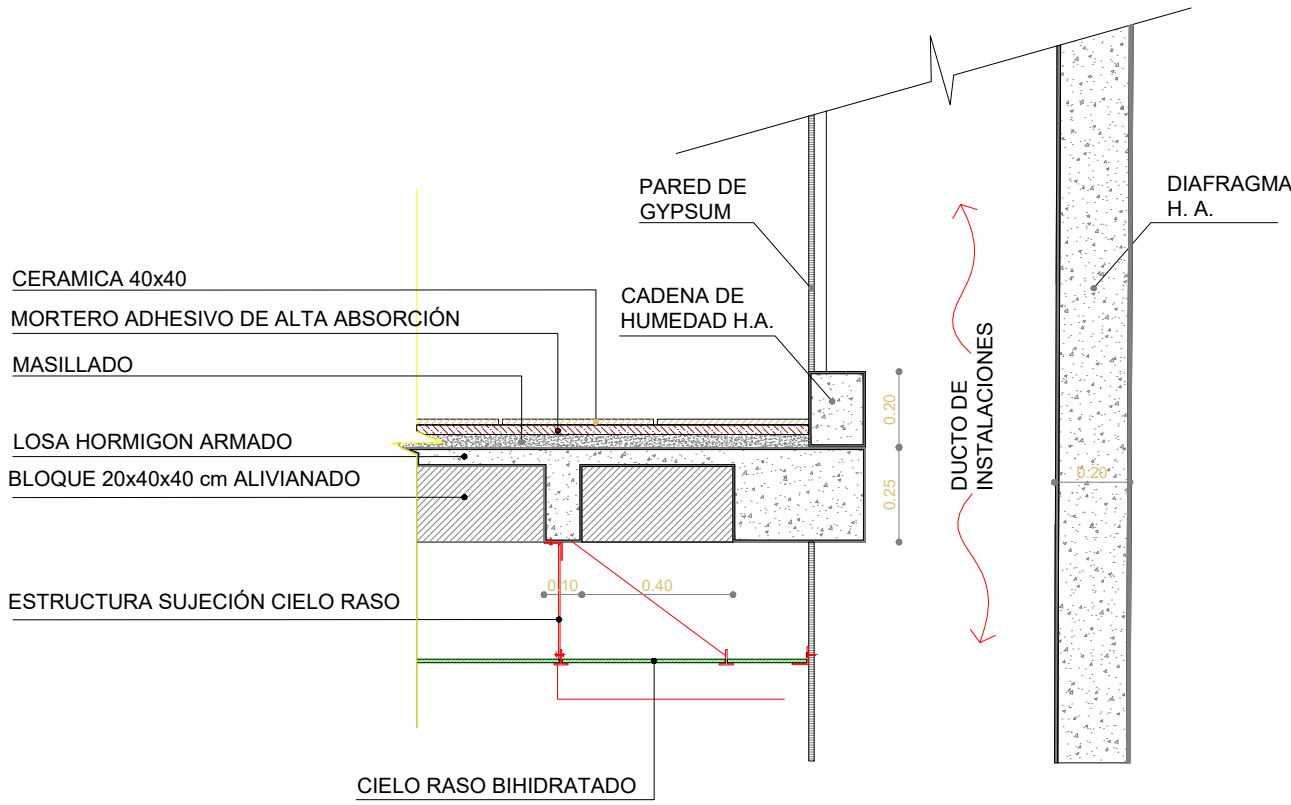

DDP DETALLE DIAFRAGMA Y PARED DE INSTALACIONES

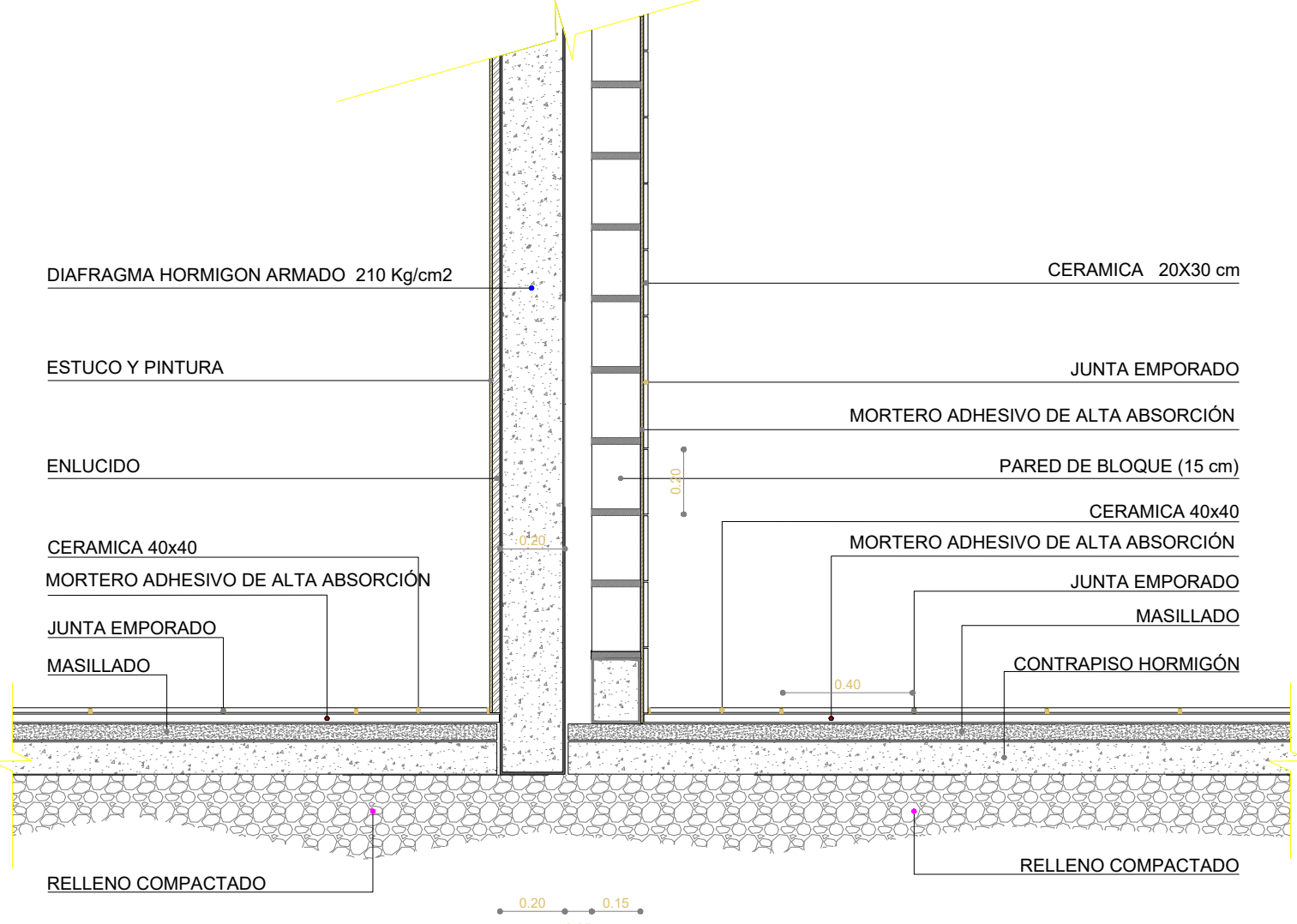

SIMBOLOGÍA

- CIELO RASO PLANO EN GYPSUM REGULAR DE 1/2", PARA EXTERIORES
- CIELO RASO FALSO CON ESTRUCTURA VISTA IMPORTADA BLANCA Y PLANCHAS DE GYPSUM PVC CARA VISTA Y FOIL ALUMINIO CARA POSTERIOR 7.5 MM 0.60 X 0.60
- DRYWALL 3 5/8" CON PLANCHA DE FIBROCEMENTO DE 10MM. DOBLE LADO
- RIOSTRAS EN CORTE Y FACHADAS
- DINTELES EN PUERTAS Y VENTANAS
- ALFEIZAR
- ESCALERILLAS
- HORMIGÓN ARMADO
- RIOSTRAS EN PLANTA
- CHICOTE DE REFUERZO CADA 60 cm.

MINISTERIO DE EDUCACIÓN



RESPONSABLES:

ELABORADO POR:
ARQ. MAURICIO NIETO
ANALISTA
MINISTERIO DE EDUCACIÓN

APROBADO:
ARQ. ALEJANDRA LARREA
GERENTE
NUEVA INFRAESTRUCTURA EDUCATIVA

PROYECTO:

ESTUDIOS DE INTERVENCIÓN EN LA INFRAESTRUCTURA EXISTENTE Y
PROPUESTA PARA LA REPOTENCIACIÓN DE LA UNIDAD EDUCATIVA
NATALIA JARRIN, CANTÓN CAYAMBE, PROVINCIA DE PICHINCHA

UBICACIÓN EN IMPLANTACIÓN:

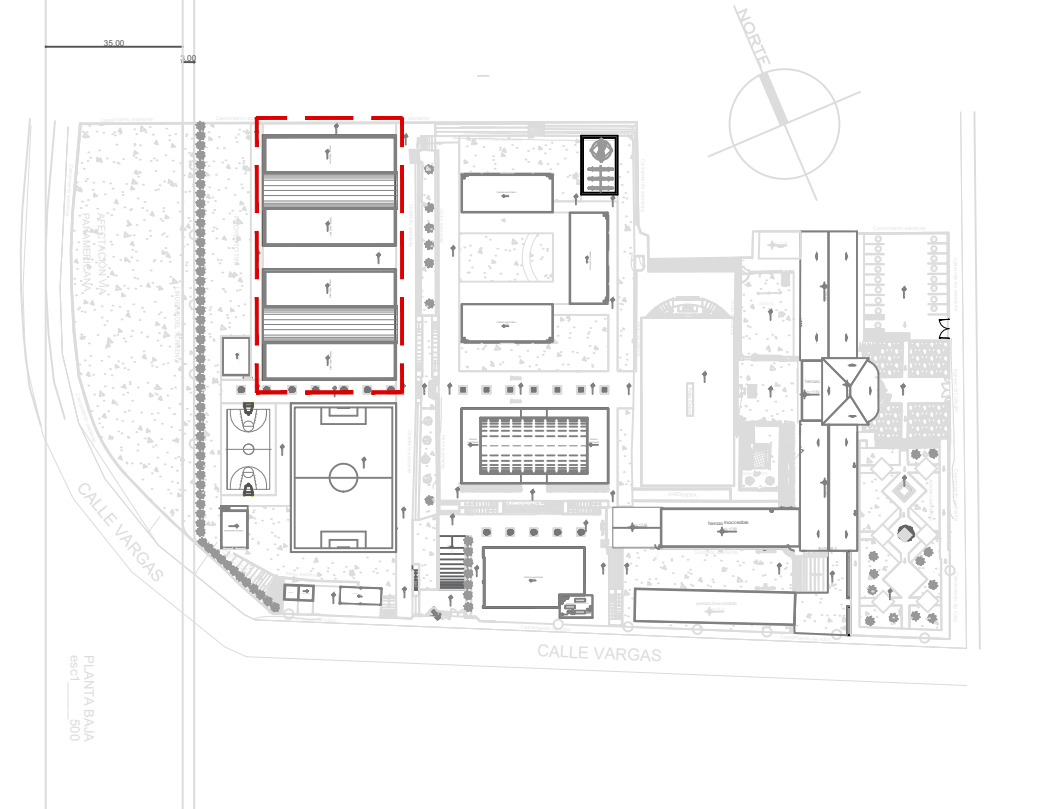

UNIDAD EDUCATIVA:

UNIDAD EDUCATIVA NATALIA JARRIN

CANTÓN:

CAYAMBE

PROVINCIA:

PICHINCHA

CONTIENE:

DETALLES BLOQUE DE 12 AULAS

ESCALAS:

INDICADAS

FECHA:

OCTUBRE -2020

LAMINA N°:

AR-45

SELLOS MUNICIPALES / APROBACIÓN: