

BLOQUE USO MULTIPLE COMEDOR

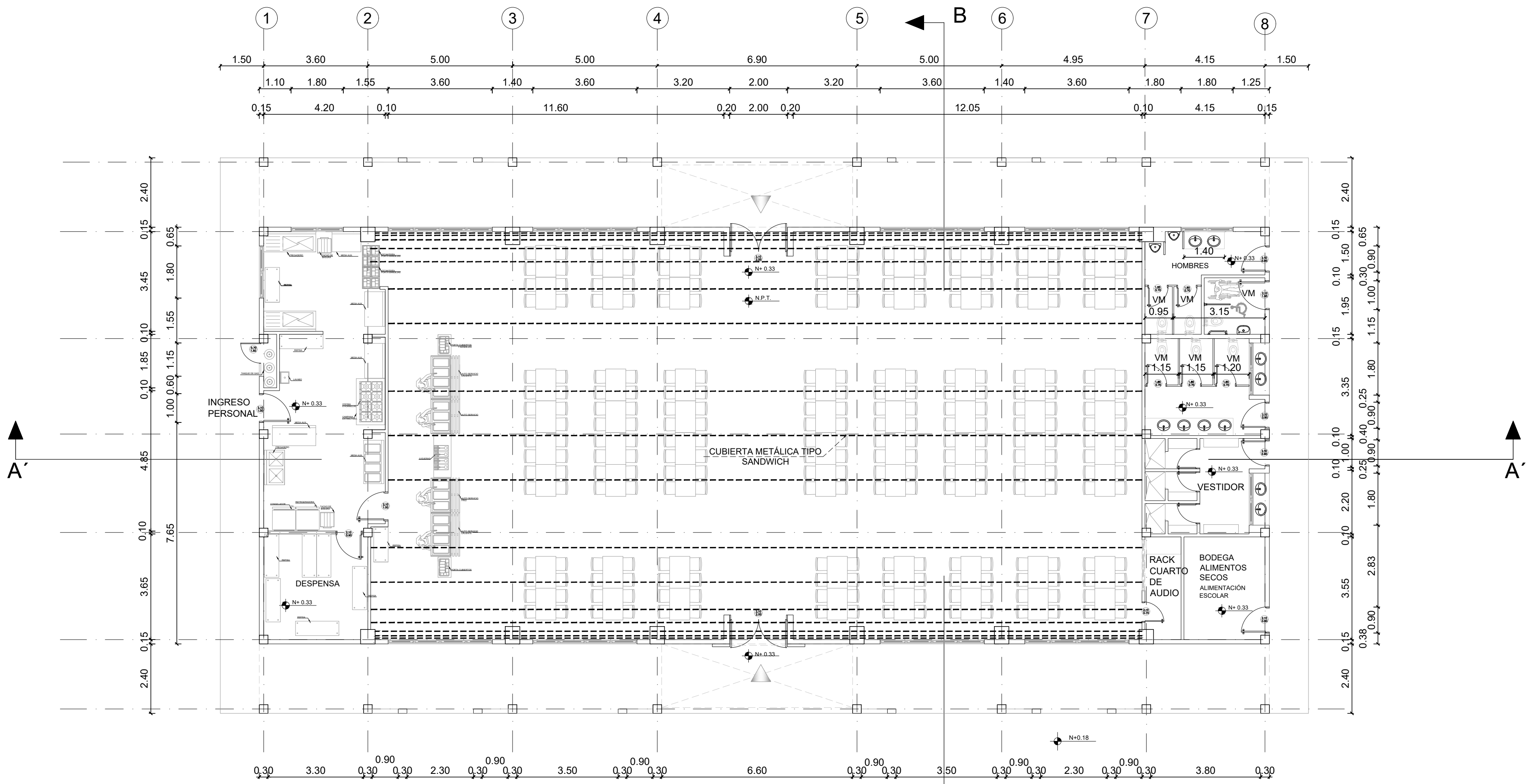

PLANTA BAJA  
ESC. 1/100

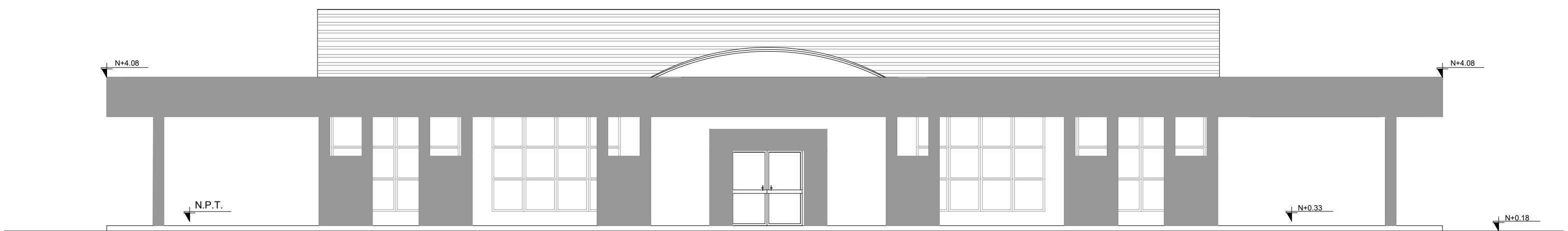

FACHADA FRONTAL  
ESC. 1/100

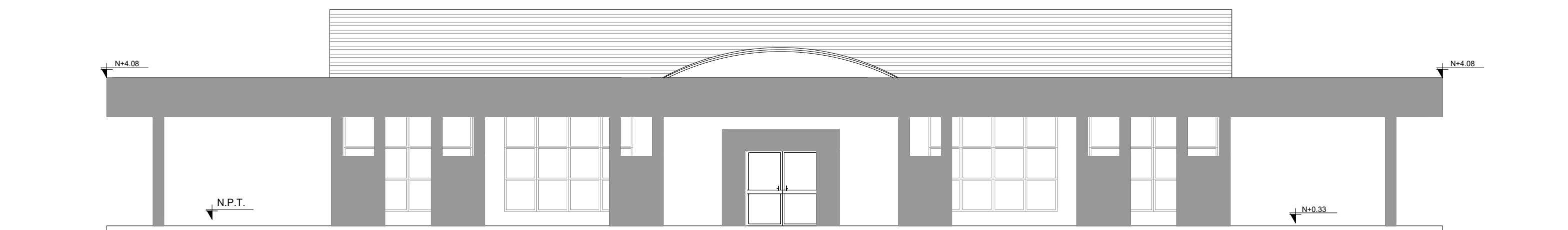

FACHADA POSTERIOR  
ESC. 1/100

MINISTERIO DE EDUCACIÓN



RESPONSABLES:

ELABORADO POR :  
ARQ. MAURICIO NIETO  
ANALISTA  
MINISTERIO DE EDUCACIÓN

APROBADO:  
ARQ. ALEJANDRA LARREA  
GERENTE  
NUEVA INFRAESTRUCTURA EDUCATIVA

PROYECTO:

ESTUDIOS DE INTERVENCIÓN EN LA INFRAESTRUCTURA EXISTENTE Y  
PROPUESTA PARA LA REPOTENCIACIÓN DE LA UNIDAD EDUCATIVA  
NATALIA JARRIN, CANTÓN CAYAMBE, PROVINCIA DE PICHINCHA

UBICACIÓN EN IMPLANTACIÓN:

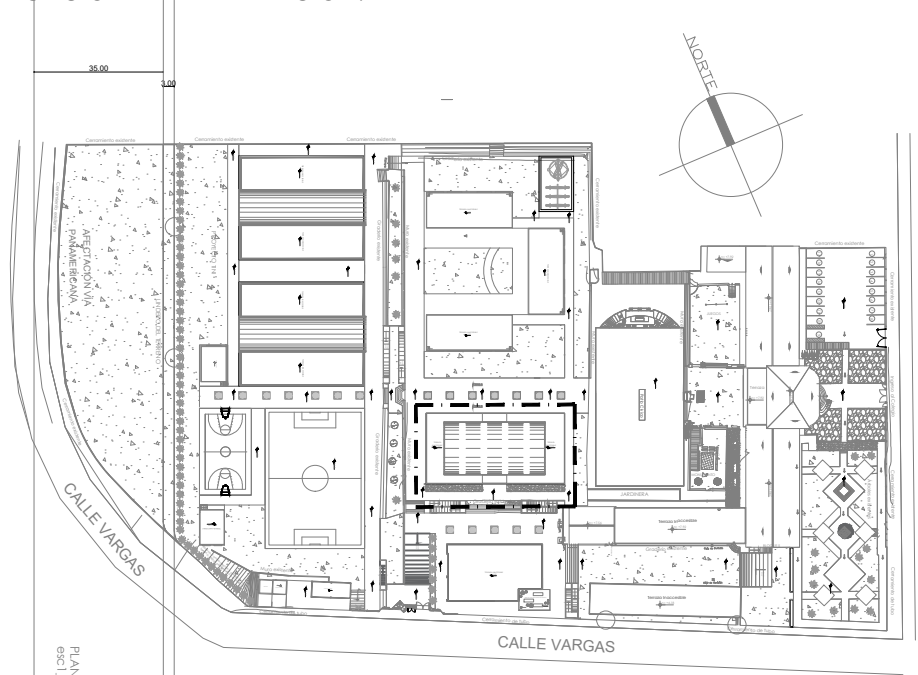

UNIDAD EDUCATIVA:

UNIDAD EDUCATIVA NATALIA JARRIN

CANTON:

CAYAMBE

PROVINCIA:

PICHINCHA

CONTIENE:

BLOQUE USO MULTIPLE / COMEDOR

ESCALAS:

INDICADAS

FECHA:

OCTUBRE -2020

LAMINA N°:

AR-33

SELLOS MUNICIPALES / APROBACIÓN: