

PLANTA DE CUBIERTAS TIPO  
ESCALA 1:100

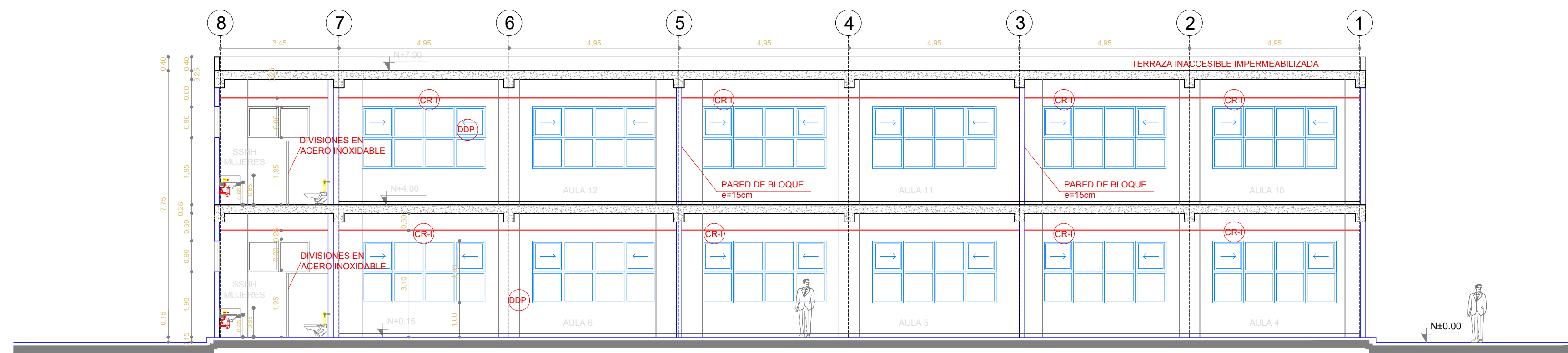

CORTE A-A'  
ESCALA 1:100

SIMBOLOGÍA

- CR-I CIELO RASO FALSO CON ESTRUCTURA VISTA IMPORTADA BLANCA Y PLANCHAS DE GYPSUM PVC CARA VISTA Y FOIL ALUMINIO CARA POSTERIOR 7.5 MM 0.60 X 0.60
- DDP DETALLE DIAFRAGMA Y PARED DE INSTALACIONES

MINISTERIO DE EDUCACIÓN



RESPONSABLES:

ELABORADO POR:  
ARQ. MAURICIO NIETO  
ANALISTA  
MINISTERIO DE EDUCACIÓN

APROBADO:  
ARQ. ALEJANDRA LARREA  
GERENTE  
NUEVA INFRAESTRUCTURA EDUCATIVA

PROYECTO:

ESTUDIOS DE INTERVENCIÓN EN LA INFRAESTRUCTURA EXISTENTE Y  
PROPUESTA PARA LA REPOTENCIACIÓN DE LA UNIDAD EDUCATIVA  
NATALIA JARRIN, CANTÓN CAYAMBE, PROVINCIA DE PICHINCHA

UBICACIÓN EN IMPLANTACIÓN:

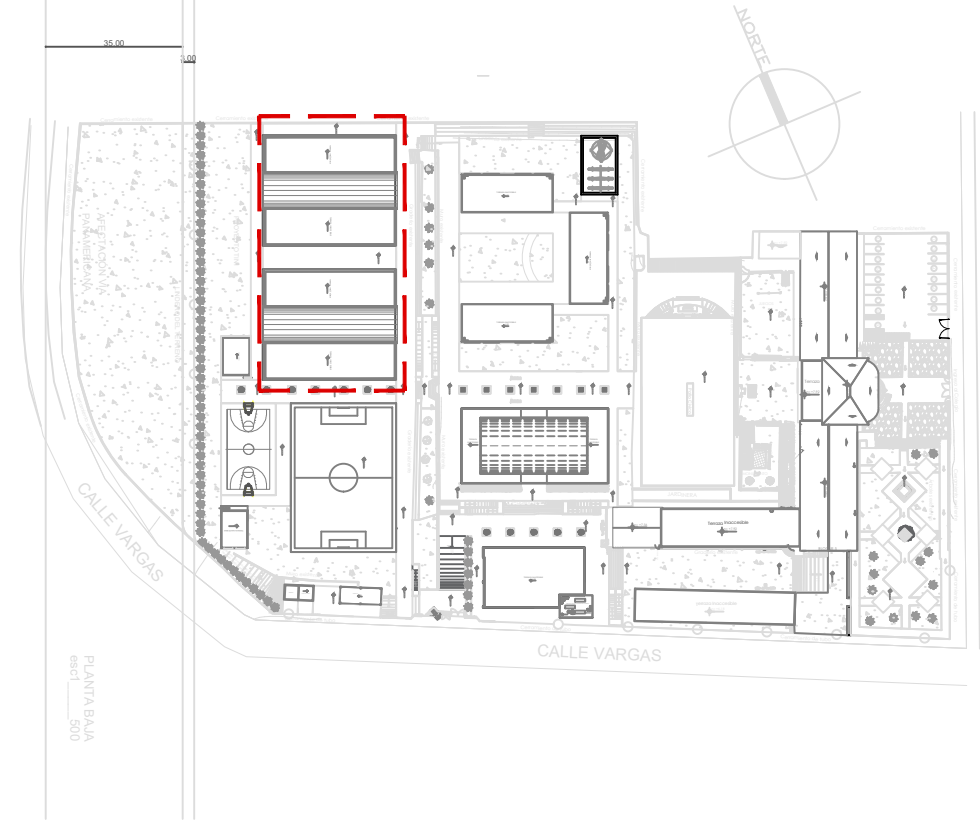

UNIDAD EDUCATIVA:

UNIDAD EDUCATIVA NATALIA JARRIN

CANTON:

CAYAMBE

PROVINCIA:

PICHINCHA

CONTIENE:

ACABADOS BLOQUE DE 12 AULAS

ESCALAS:

INDICADAS

FECHA:

OCTUBRE -2020

LAMINA N°:

AR-43

SELLOS MUNICIPALES / APROBACIÓN: