

BLOQUE GENERADOR /
CAMARA DE TRANSFORMACION

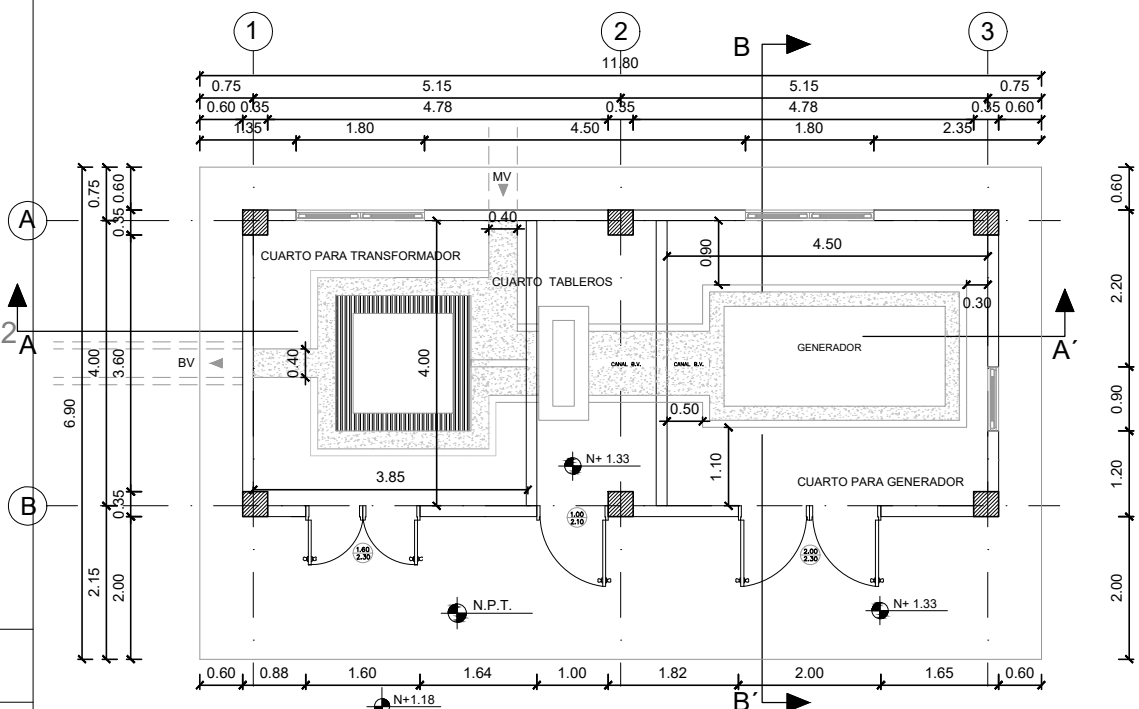

PLANTA BAJA
ESC. 1__100

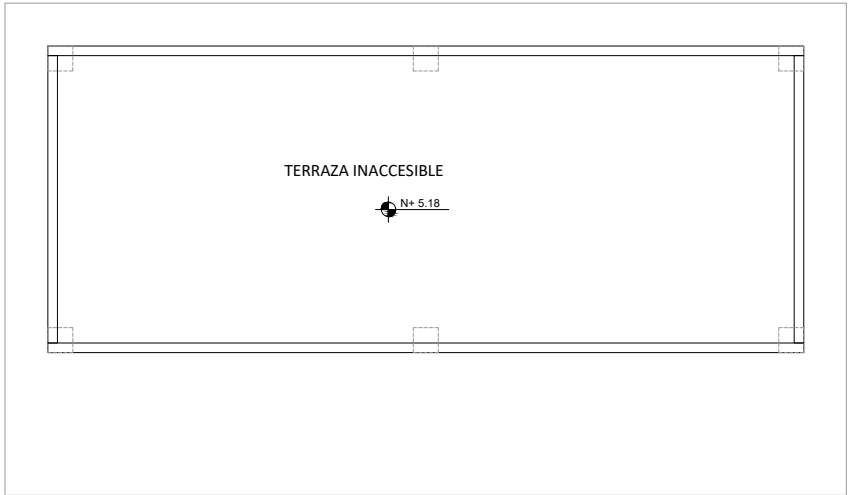

PLANTA CUBIERTAS
ESC. 1__100

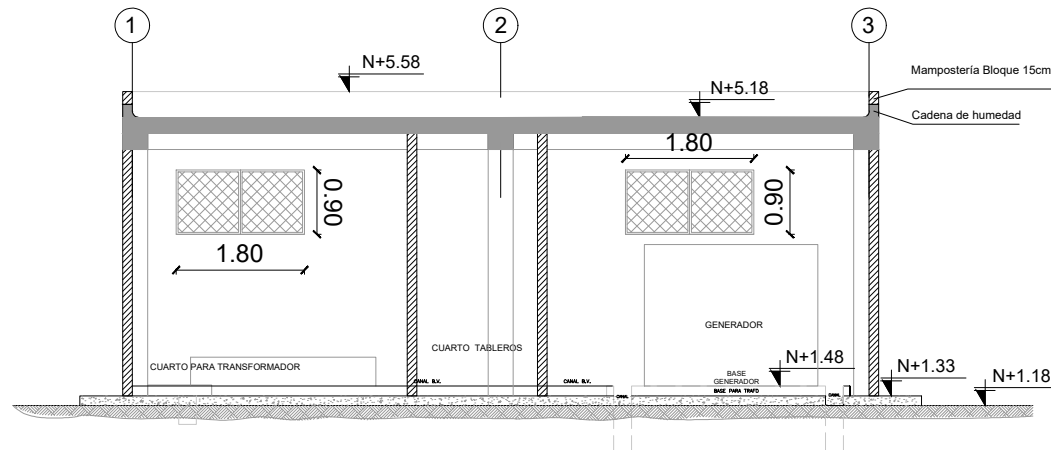

CORTE A - A'
ESC. 1__100

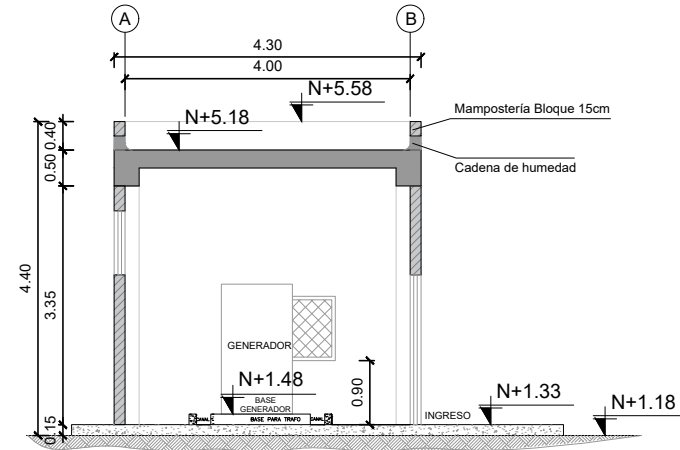

CORTE B - B'
ESC. 1__100

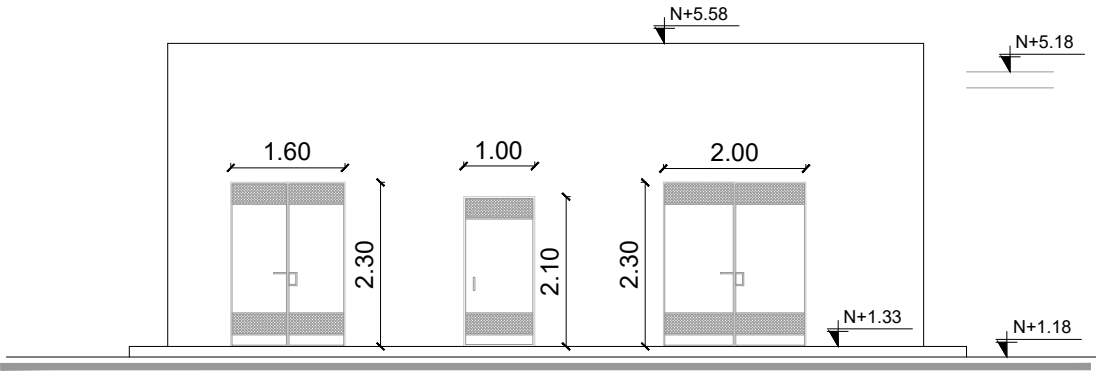

FACHADA FRONTAL
ESC. 1__100



FACHADA POSTERIOR
ESC. 1__100

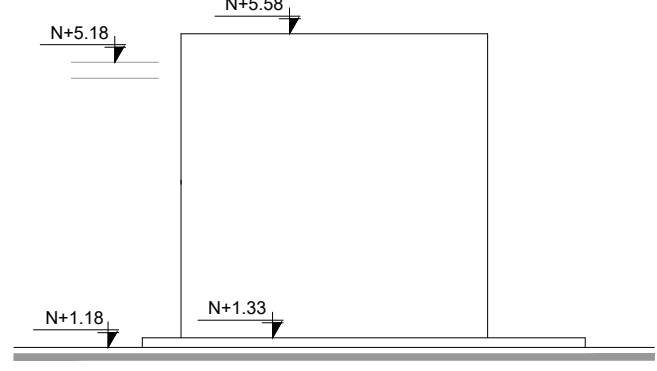

FACHADA LATERAL DERECHA
ESC. 1__100

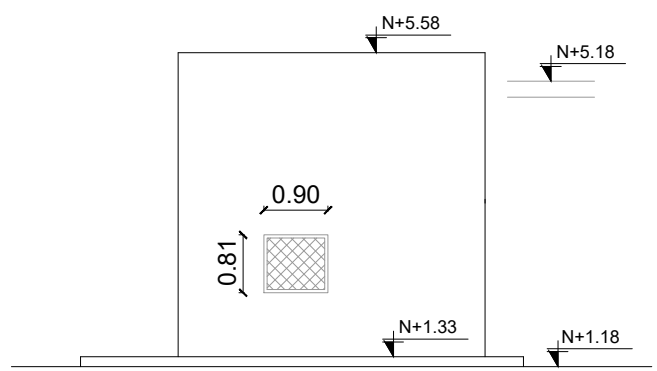

FACHADA LATERAL IZQUIERDA
ESC. 1__100

BLOQUE CUARTO DE MAQUINAS

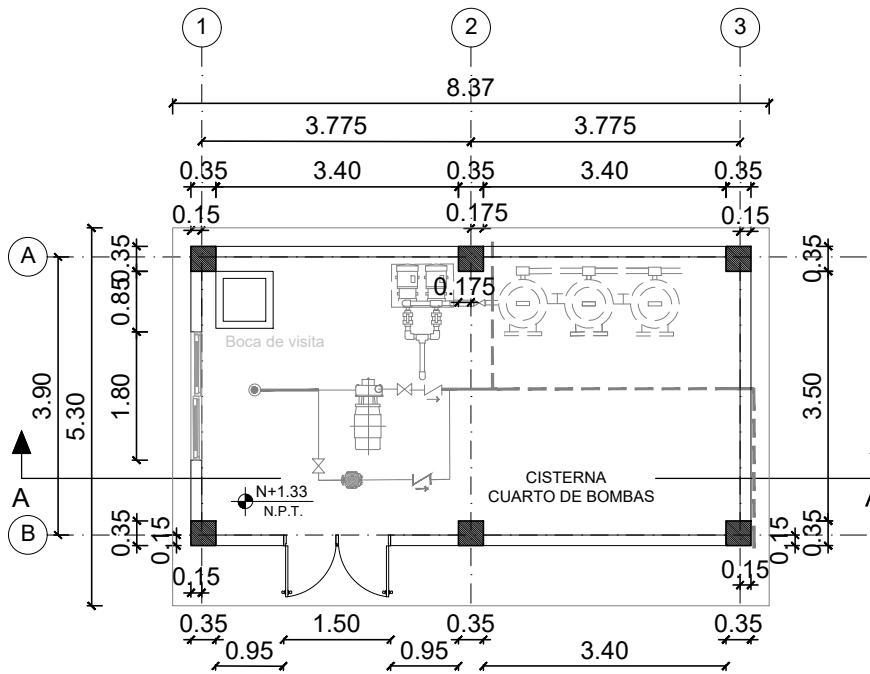

PLANTA BAJA
ESC. 1__100

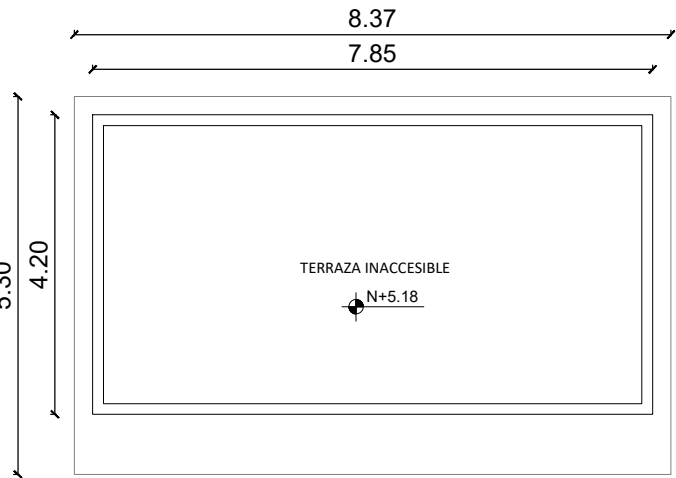

PLANTA CUBIERTAS
ESC. 1__100

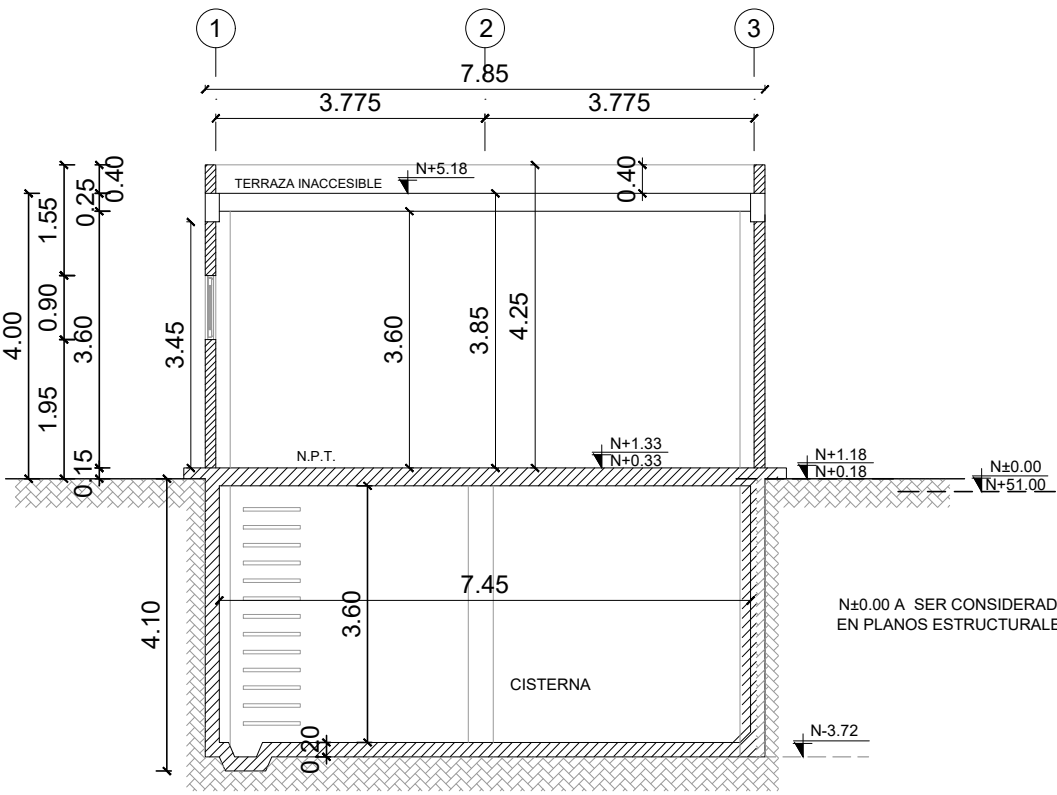

CORTE A - A'
ESC. 1__100

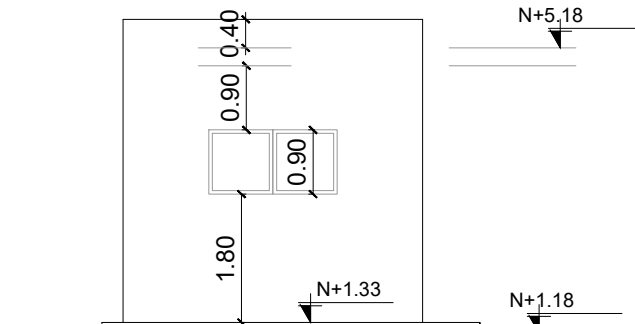

FACHADA LATERAL IZQUIERDA
ESC. 1__100

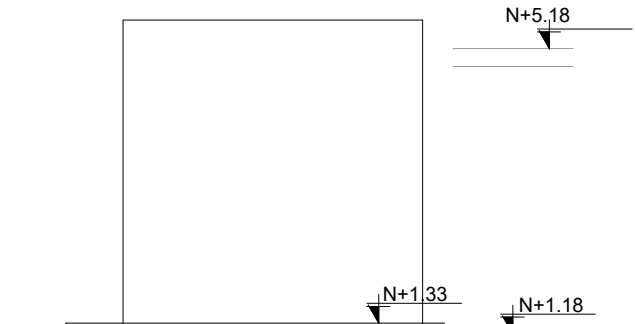

FACHADA LATERAL DERECHA
ESC. 1__100

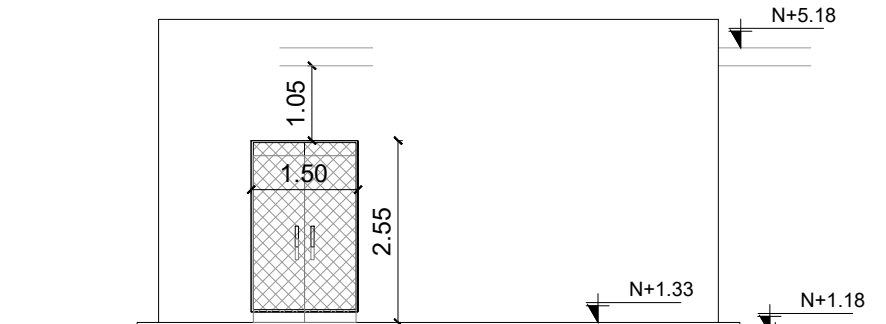

FACHADA FRONTAL
ESC. 1__100



FACHADA POSTERIOR
ESC. 1__100

MINISTERIO DE EDUCACIÓN



RESPONSABLES:

ELABORADO POR :
ARQ. MAURICIO NIETO
ANALISTA
MINISTERIO DE EDUCACIÓN

APROBADO:
ARQ. ALEJANDRA LARREA
GERENTE
NUEVA INFRAESTRUCTURA EDUCATIVA

PROYECTO:

ESTUDIOS DE INTERVENCIÓN EN LA INFRAESTRUCTURA EXISTENTE Y
PROPUESTA PARA LA REPOTENCIACIÓN DE LA UNIDAD EDUCATIVA
NATALIA JARRIN, CANTÓN CAYAMBE, PROVINCIA DE PICHINCHA

UBICACIÓN EN IMPLANTACIÓN:

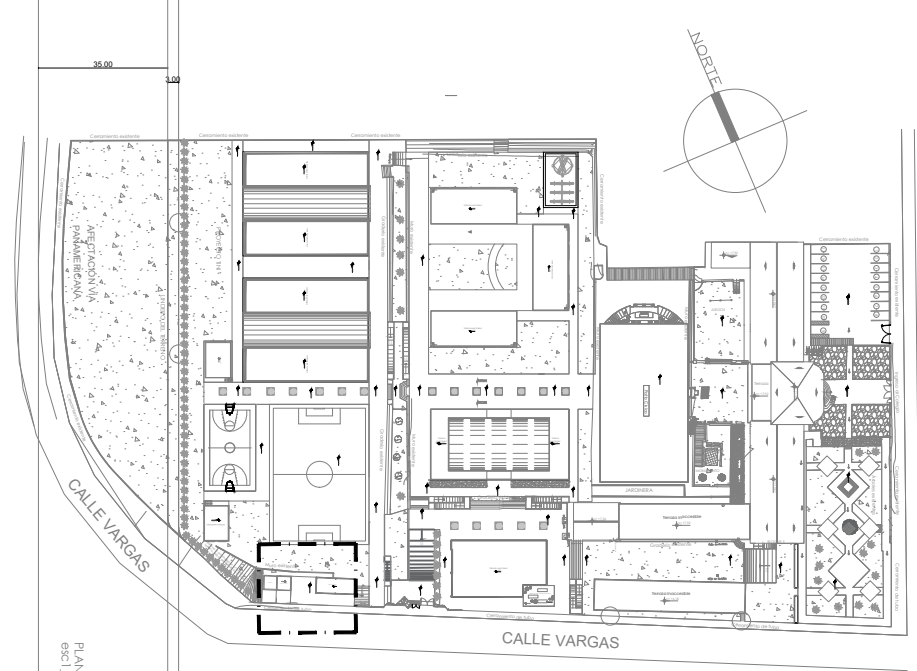

UNIDAD EDUCATIVA:

UNIDAD EDUCATIVA NATALIA JARRIN

CANTON:

CAYAMBE

PROVINCIA:

PICHINCHA

CONTIENE:

CUARTO GENERADOR
CUARTO DE BOMBAS

ESCALAS:

INDICADAS

FECHA:

OCTUBRE -2020

LAMINA N°:

AR-39

SELLOS MUNICIPALES / APROBACIÓN: