

BLOQUE USO MULTIPLE COMEDOR

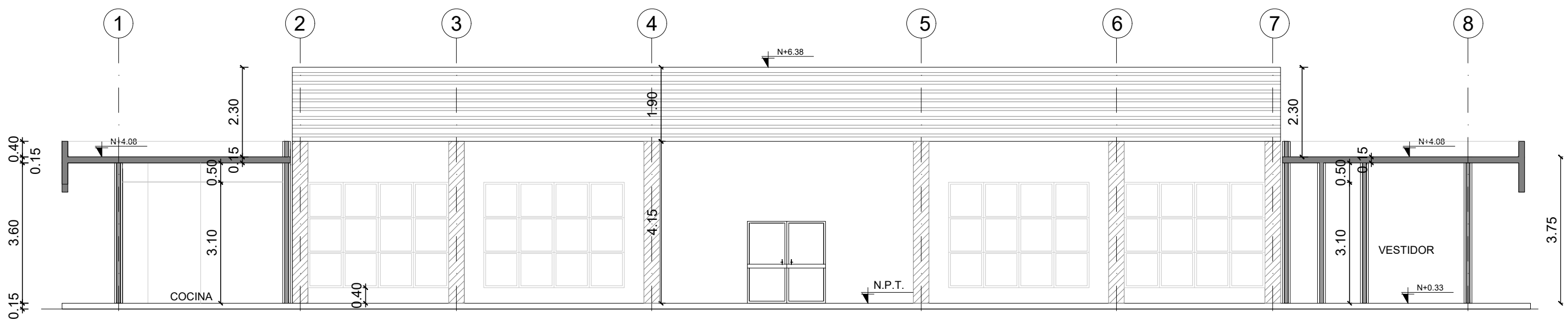

CORTE A - A'
ESC. 1 ___ 100

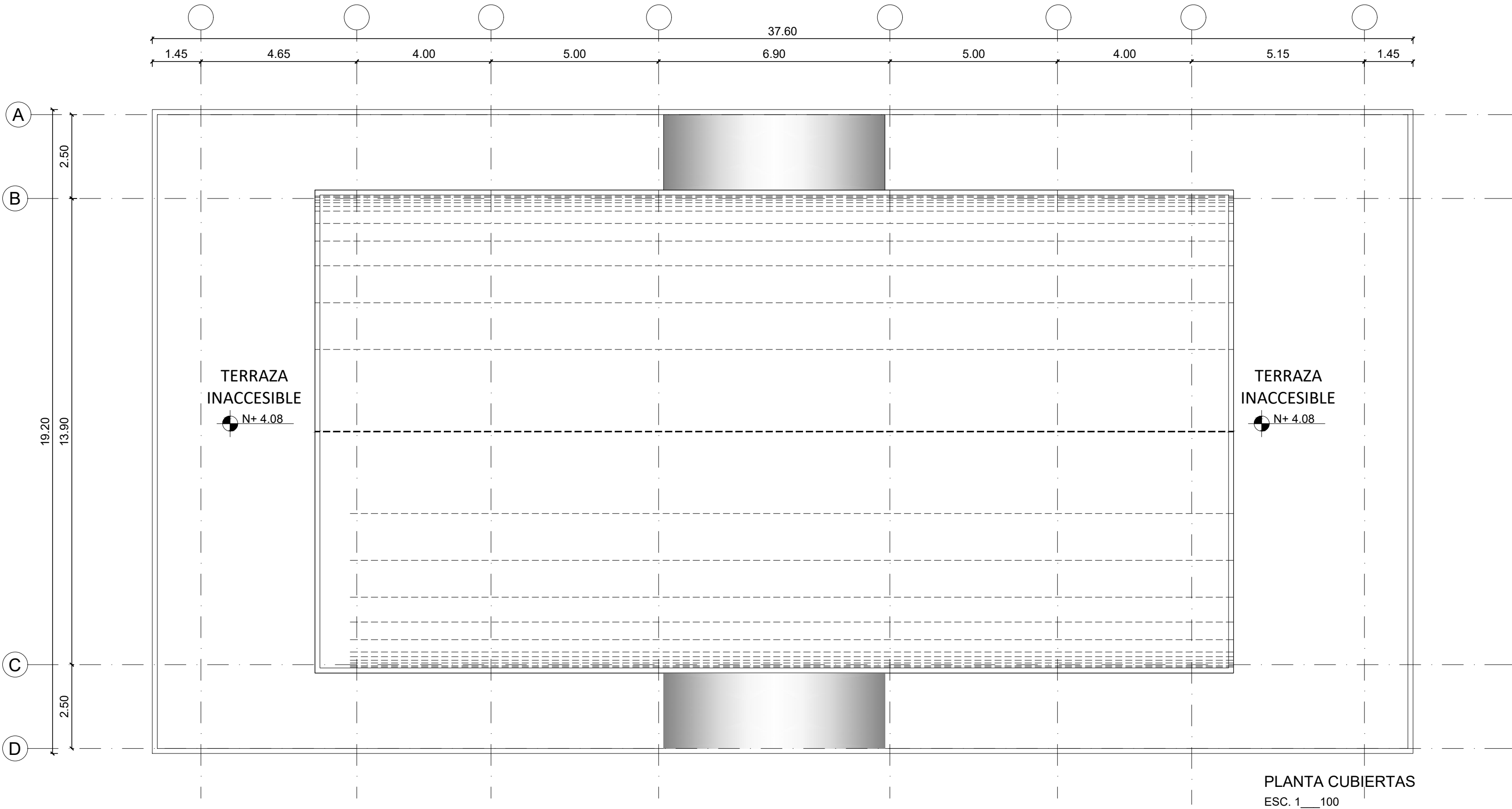

PLANTA CUBIERTAS
ESC. 1 ___ 100

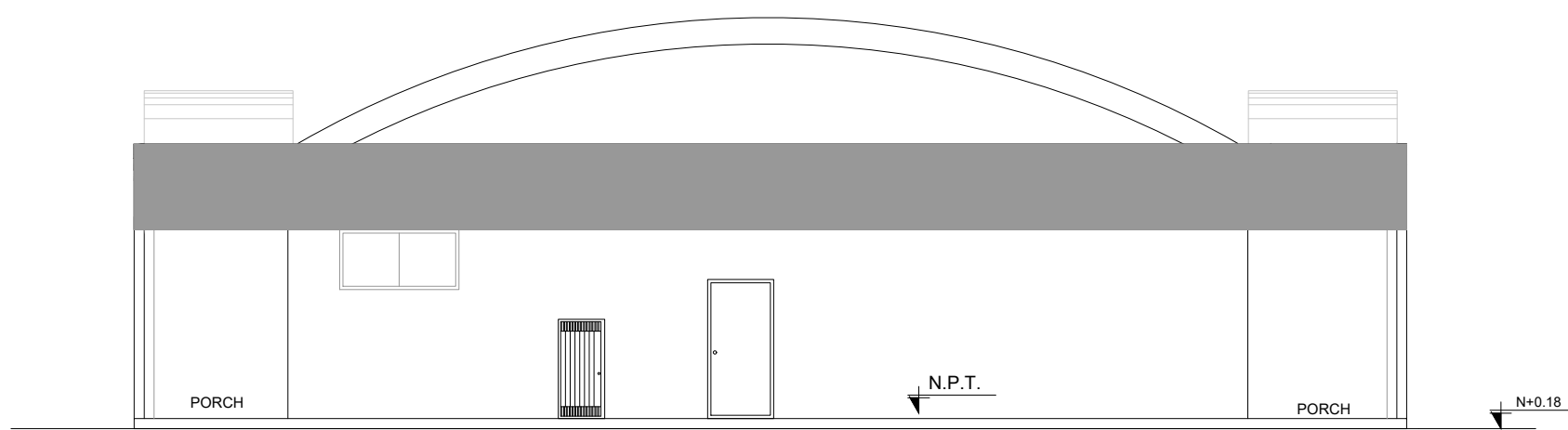

FACHADA LATERAL DERECHA
ESC. 1 ___ 100

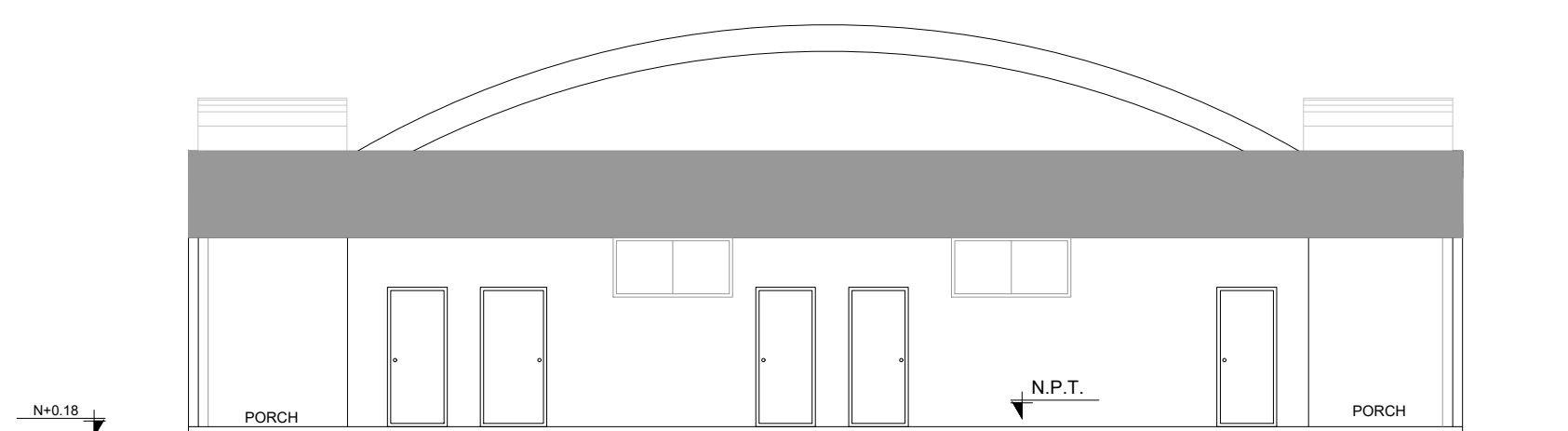

FACHADA LATERAL IZQUIERDA
ESC. 1 ___ 100

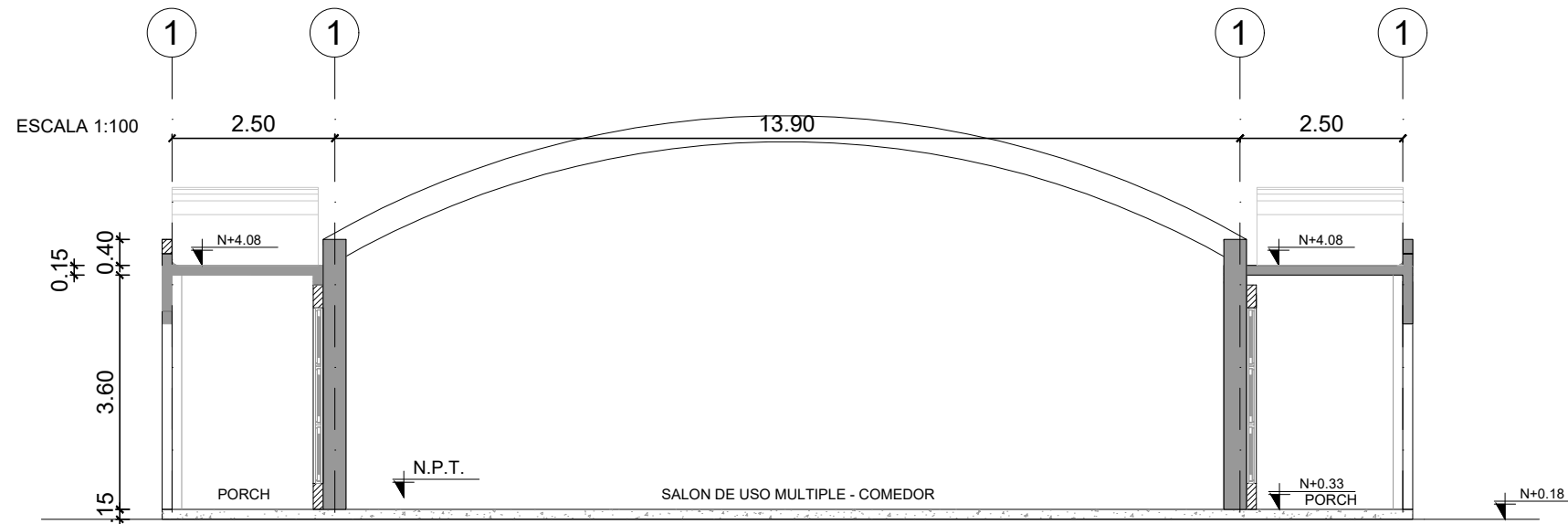

CORTE B - B'
ESC. 1 ___ 100

MINISTERIO DE EDUCACIÓN



RESPONSABLES:

ELABORADO POR :
ARQ. MAURICIO NIETO
ANALISTA
MINISTERIO DE EDUCACIÓN

APROBADO:
ARQ. ALEJANDRA LARREA
GERENTE
NUEVA INFRAESTRUCTURA EDUCATIVA

PROYECTO:

ESTUDIOS DE INTERVENCIÓN EN LA INFRAESTRUCTURA EXISTENTE Y
PROPUESTA PARA LA REPOTENCIACIÓN DE LA UNIDAD EDUCATIVA
NATALIA JARRIN, CANTÓN CAYAMBE, PROVINCIA DE PICHINCHA

UBICACIÓN EN IMPLANTACIÓN:

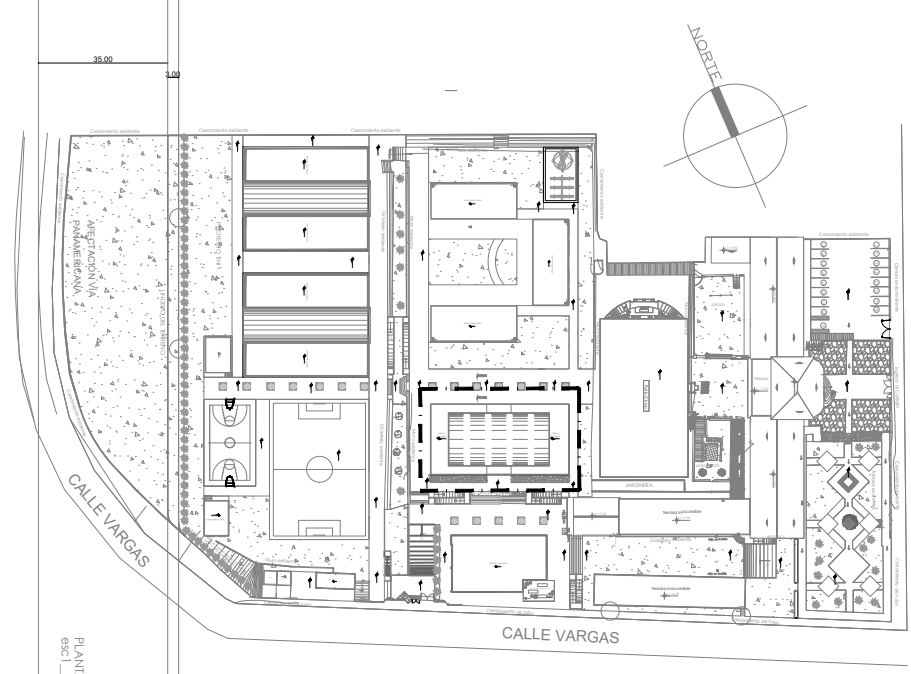

UNIDAD EDUCATIVA:

UNIDAD EDUCATIVA NATALIA JARRIN

CANTON:

CAYAMBE

PROVINCIA:

PICHINCHA

CONTIENE:

BLOQUE USO MULTIPLE / COMEDOR

ESCALAS:

INDICADAS

FECHA:

OCTUBRE -2020

LAMINA N°:

AR-34

SELLOS MUNICIPALES / APROBACIÓN: