

PLANTA BAJA
ESCALA 1:75m

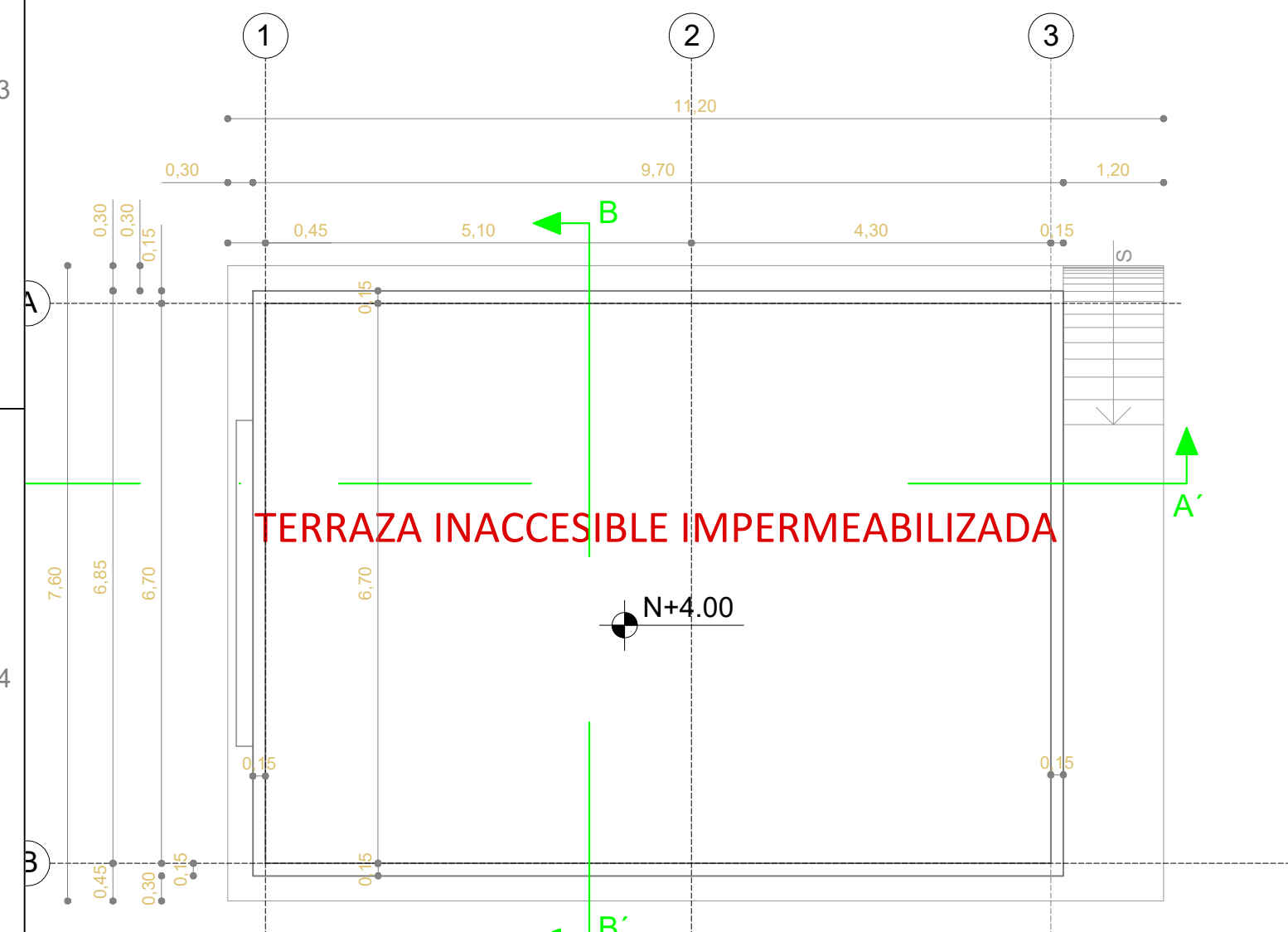

PLANTA DE CUBIERTA
ESCALA 1:75m

| CUADRO DE ACABADOS | | | | | |
|--------------------|---------------|---------|--------|-------|---------|
| PARTIDAS | PISO | PAREDES | ZOCALO | CIELO | PINTURA |
| ACABADOS | | | | | |
| Nº DE AMBIENTE | | | | | |
| AMBIENTE | | | | | |
| PLANTA BAJA | | | | | |
| 01 | SSHH HOMEBRES | | | | |
| 02 | SSHH MUJERES | | | | |
| 03 | BODEGA | | | | |
| 04 | HALL EXTERIOR | | | | |

PARA COLOCACIÓN DE CERÁMICAS REFERIRSE AL DETALLE "COLOCACIÓN DE CERÁMICA INTERIOR - EXTERIOR"

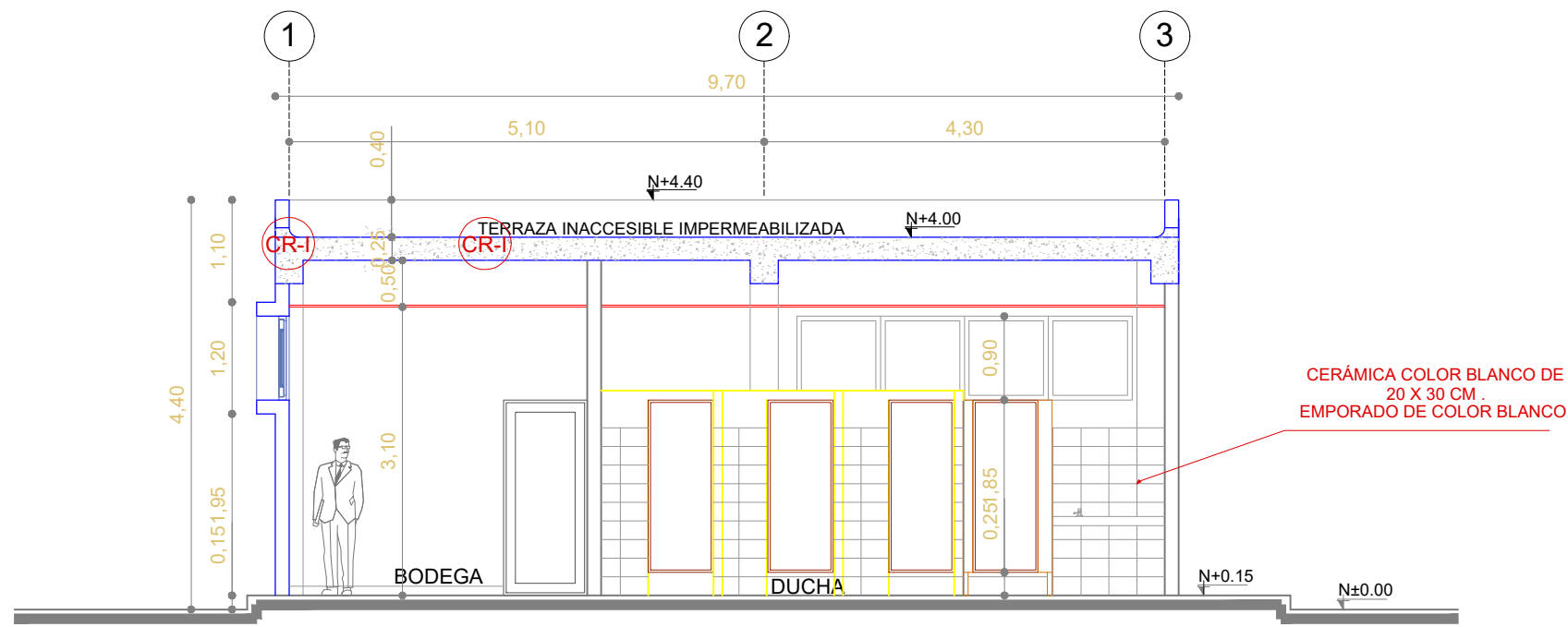

CORTE A-A'
ESCALA 1:75m

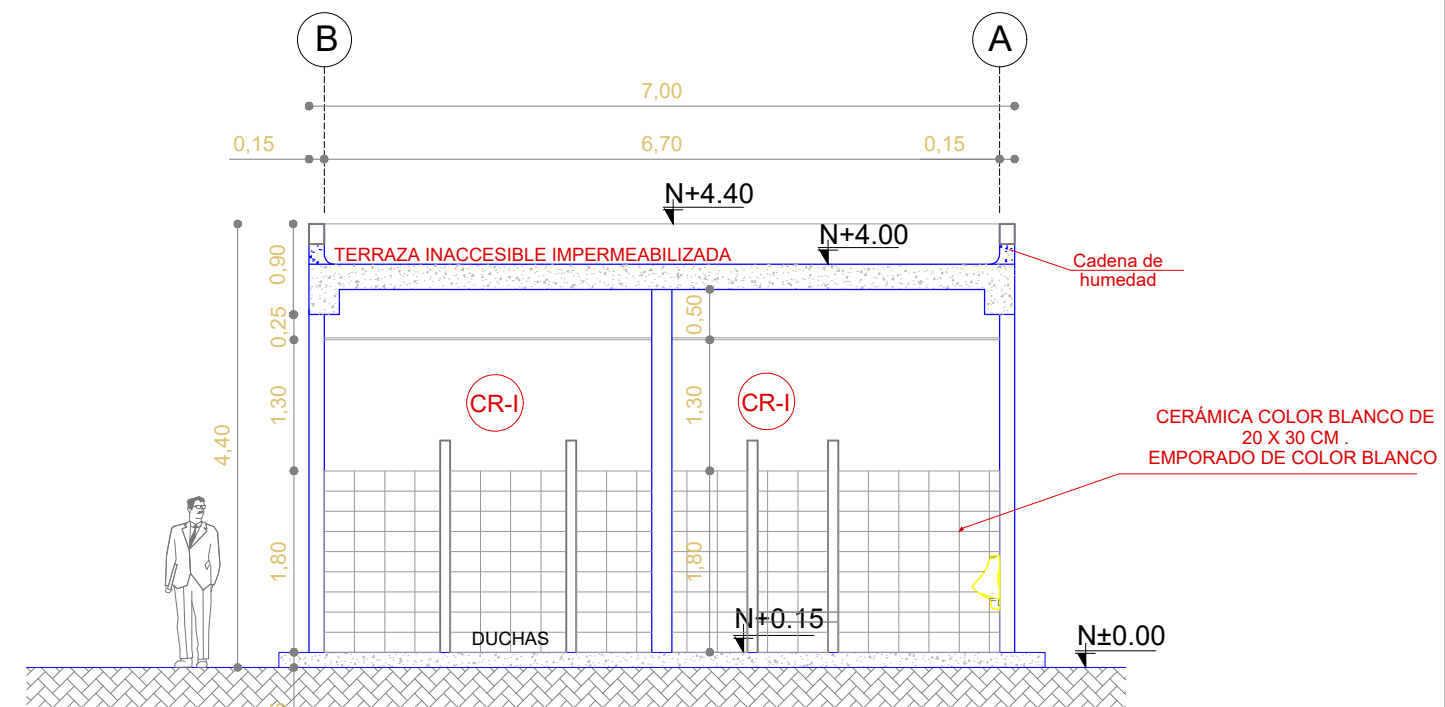

CORTE B-B'
ESCALA 1:75m

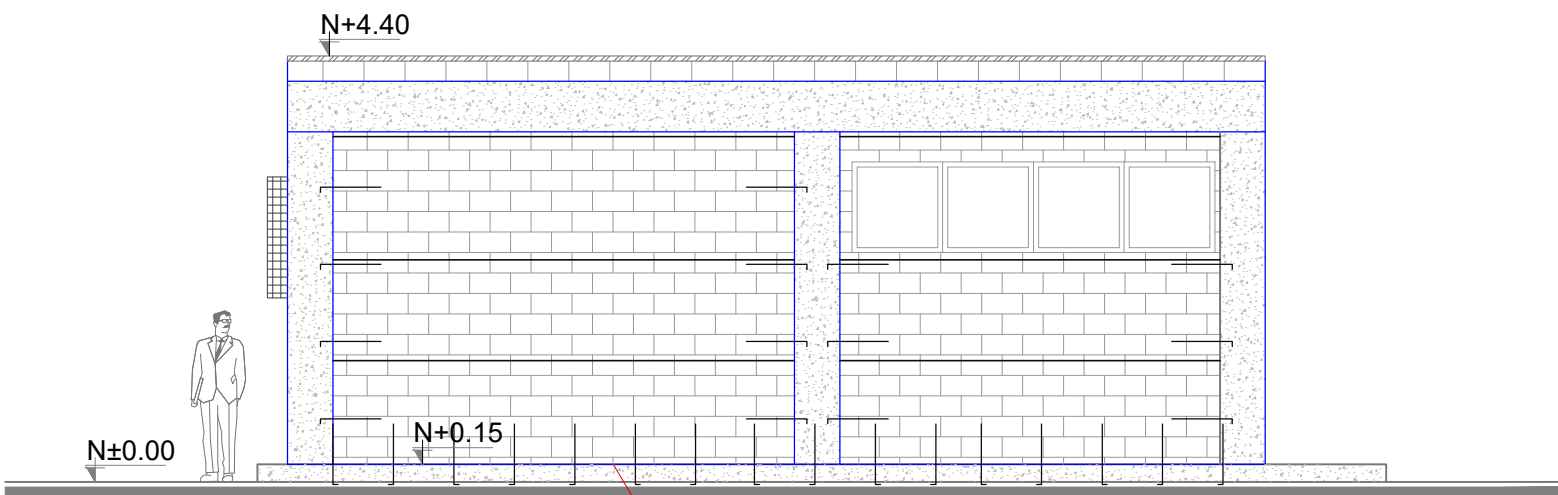

FACHADA FRONTAL
ESCALA 1:75m

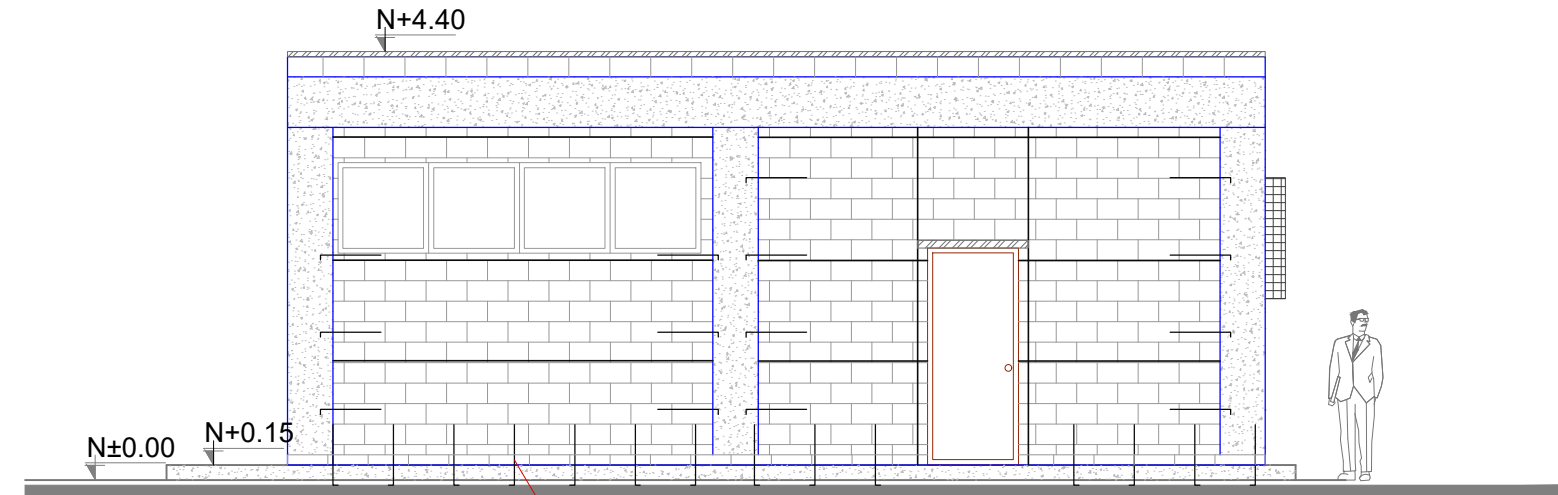

FACHADA POSTERIOR
ESCALA 1:75m

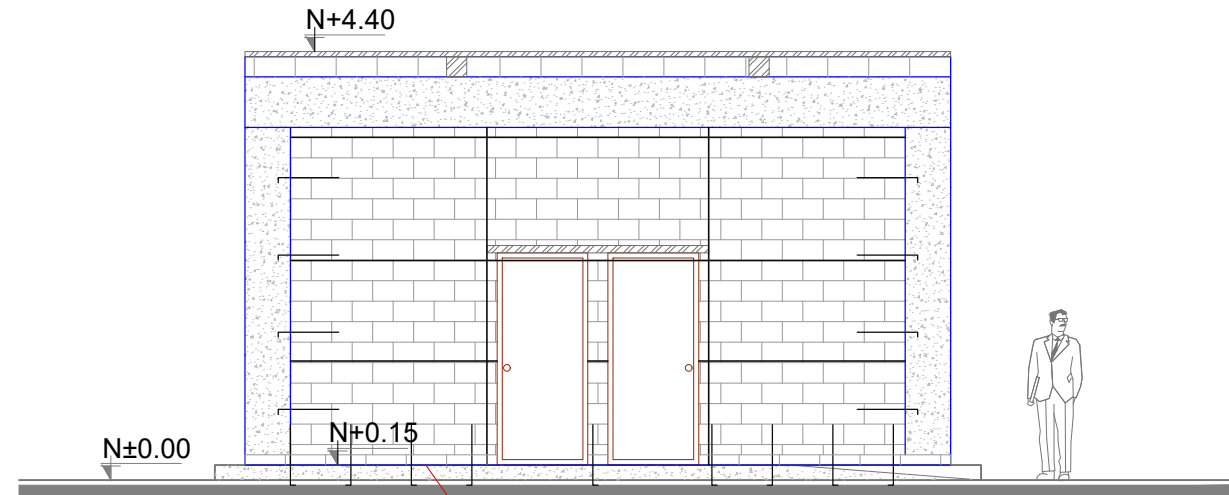

FACHADA LATERAL DERECHA
ESCALA 1:75m

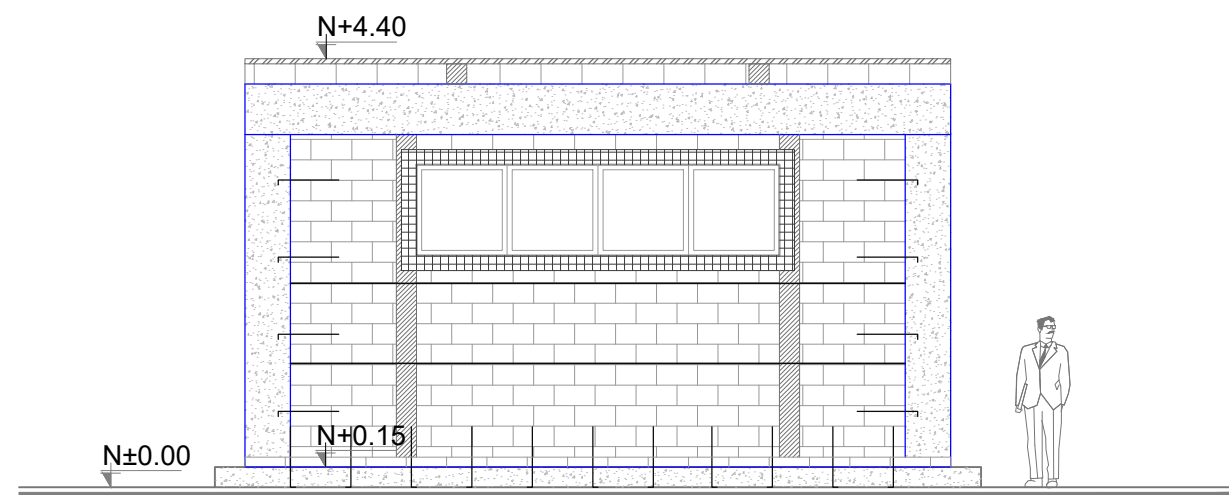

FACHADA LATERAL IZQUIERDA
ESCALA 1:75m

SIMBOLOGÍA

CR- CIELO RASO FALSO CON ESTRUCTURA VISTA IMPORTADA BLANCA Y PLANCHAS DE GYPSUM PVC CARA VISTA Y FOIL ALUMINIO CARA POSTERIOR 7.5 MM 0.60 X 0.60

RIOSTRAS EN CORTE Y FACHADAS

HORMIGÓN ARMADO

DINTELES EN PUERTAS Y VENTANAS

RIOSTRAS EN PLANTA

ALFEIZAR

CHICOTE DE REFUERZO CADA 60 cm.

ESCALERILLAS

| CUADRO DE PUERTAS | | | | | |
|-------------------|-----|---|-------|------|--------------------|
| BLOQUE BL-V-BG | | | | | |
| PUERTAS | COD | ESPECIFICACIONES | ANCHO | ALTO | NUMERO DE UNIDADES |
| PT1 | | PUERTA METÁLICA DE T00L1/32MM ESTRUCTURA EN TUBO CUADRADO DE 25X50X1.5 MM PINTURA ELECTROSTATICA MATE | 0.90 | 2.10 | 3 |
| PT3 | | PUERTA METÁLICA DE T00L1/32MM ESTRUCTURA EN TUBO CUADRADO DE 25X50X1.5 MM PINTURA ELECTROSTATICA MATE | 0.70 | 1.85 | 9 |

| CUADRO DE VENTANAS | | | |
|--------------------|---------|---|--------------------|
| BLOQUE BL-V-BG | | | |
| VENTANAS | CODIGO | RUBRO | NUMERO DE UNIDADES |
| VE | AV 0003 | VENTANA CORREDIZA ALUMINIO Y VIDRIO 6MM DE 3.60 mts. x 0.90 mts. CON TIRADERA DE ALUMINIO | 3 |

MINISTERIO DE EDUCACIÓN



RESPONSABLES:

ELABORADO POR:
ARQ. MAURICIO NIETO
ANALISTA
MINISTERIO DE EDUCACIÓN

APROBADO:
ARQ. ALEJANDRA LARREA
GERENTE
NUEVA INFRAESTRUCTURA EDUCATIVA

PROYECTO:

ESTUDIOS DE INTERVENCIÓN EN LA INFRAESTRUCTURA EXISTENTE Y PROPUESTA PARA LA REPOTENCIACIÓN DE LA UNIDAD EDUCATIVA NATALIA JARRIN, CANTÓN CAYAMBE, PROVINCIA DE PICHINCHA

UBICACIÓN EN IMPLANTACIÓN:

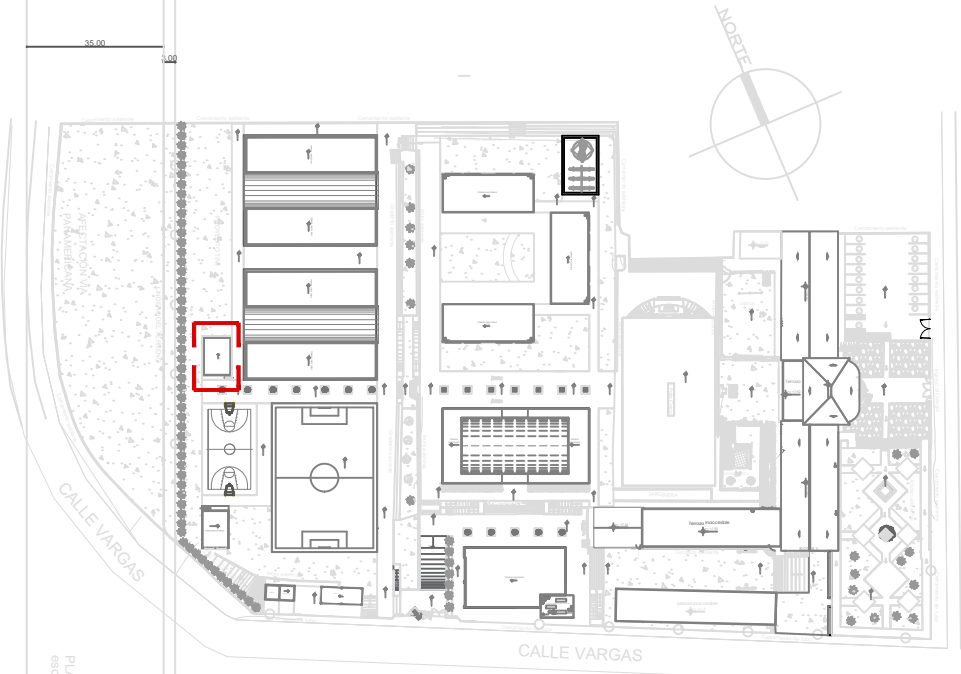

UNIDAD EDUCATIVA:

UNIDAD EDUCATIVA NATALIA JARRIN

CANTON:

CAYAMBE

PROVINCIA:

PICHINCHA

CONTIENE:

ACABADOS BLOQUE BODEGA VESTIDORES

ESCALAS:

INDICADAS

FECHA:

OCTUBRE -2020

LAMINA Nº:

AR-47

SELLOS MUNICIPALES / APROBACIÓN: