

COMEDOR-SALON DE USO MULTIPLE

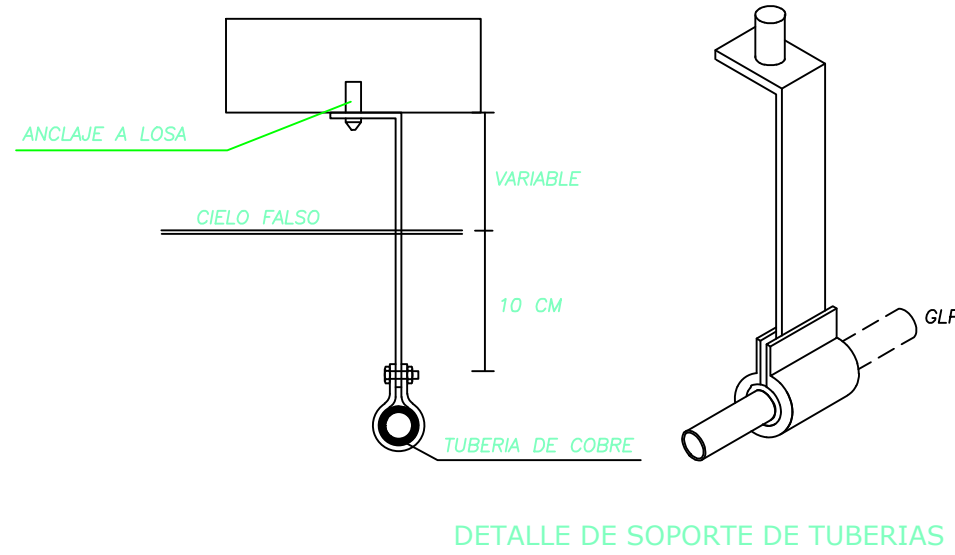

DESCRIPCIÓN	CANTIDAD [U]
Tanque de GLP industrial de 45 kg	3
Valv. de bola de 1/2" de A. Inoxidable	3
Valv. de bola de 1" de A. Inoxidable	2
Valv. de sobreflujo de 1", o alivio	1
Valv. de corte automático de 1"	1
Regulador de presión de primera etapa	1
Regulador de presión de segunda etapa	1
Manifold de distribución para GLP, 4 entradas	1
Manómetro de alta presión de 0-200 psi	1
Manómetro de baja presión de 0-60 psi	1
Manguera flexible de 1/2" para GLP	3

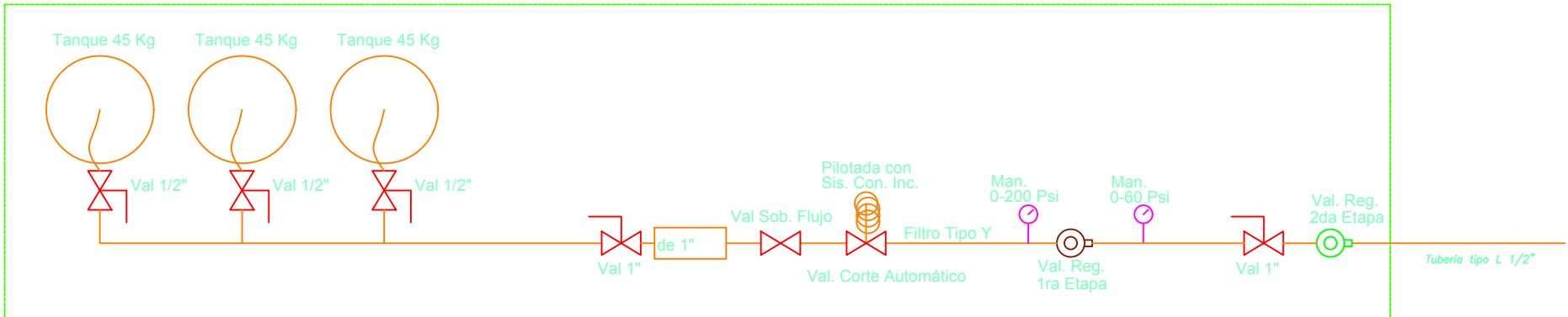
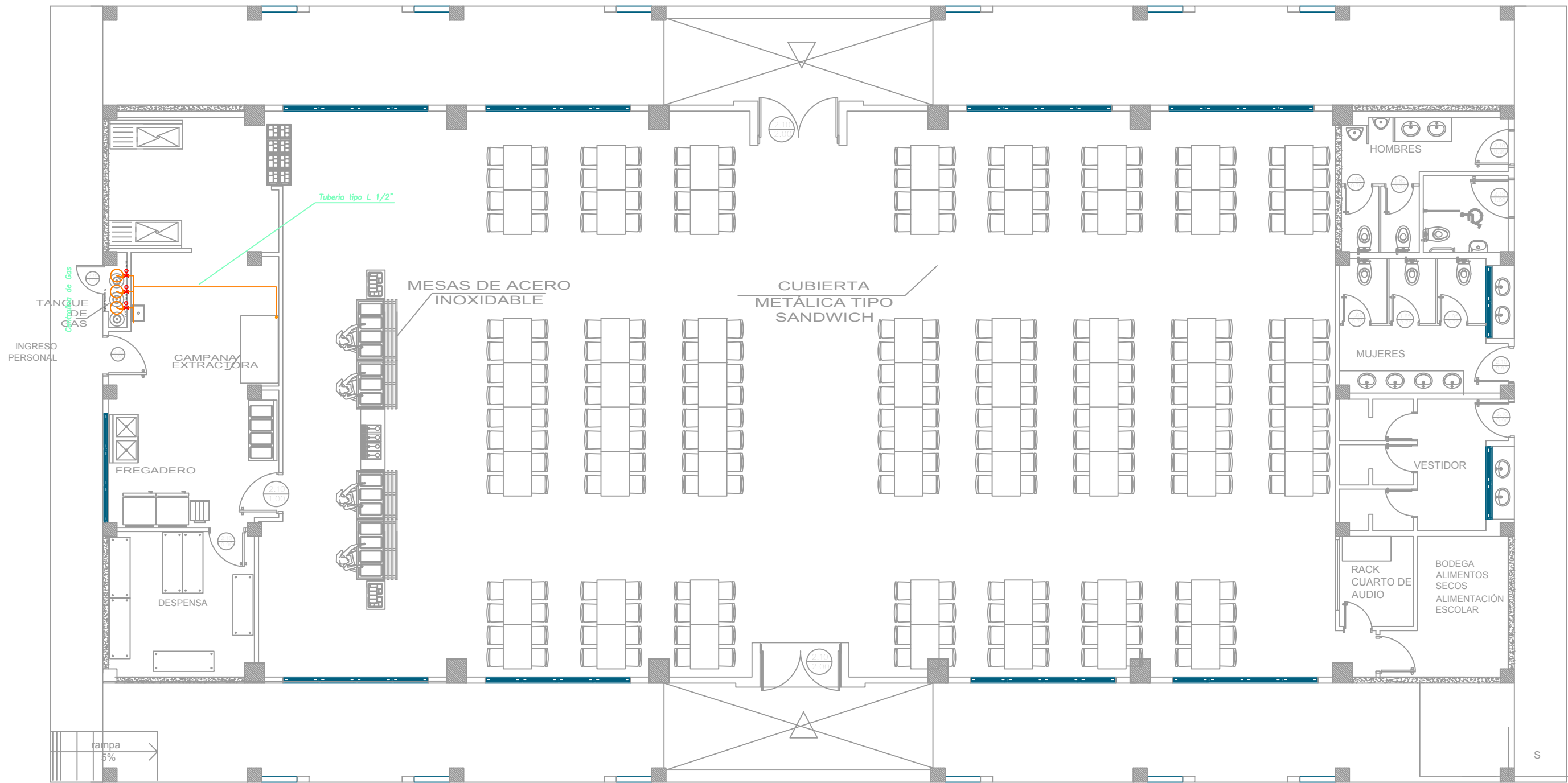
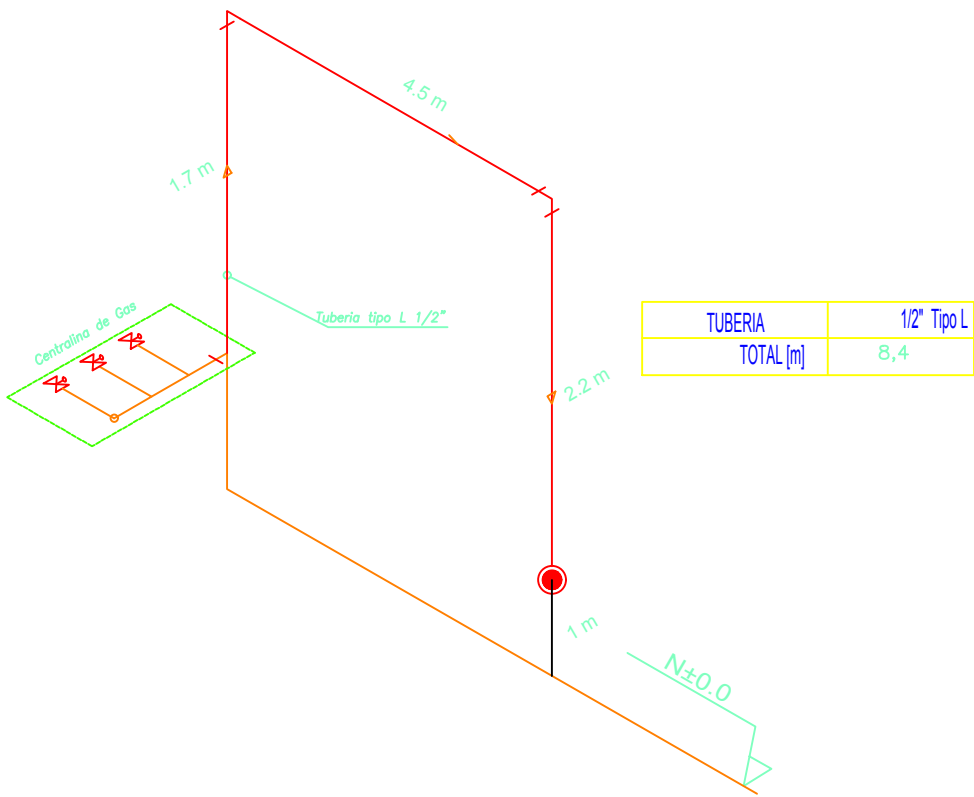

SIMBOLOGIA SISTEMA DE GLP Y COCINA	
SÍMBOLO	DESCRIPCIÓN
	Tubería de cobre Tipo L
	Válvula de bola tipo mariposa
	Válvula de bola de 1/4" de vuelta
	Válvula Sobre Flujo
	Válvula Corte Automático
	Cilindro GLP 15 Kg
	Válvula de Regulación 2da. Etapa
	Válvula de Regulación 1ra. Etapa
	Medidor de Gas
	Punto de Gas
	Manómetro
	Extractor de olores para cocina
	Ducto de extracción

MINISTERIO DE EDUCACIÓN



RESPONSABLES:

ARQ. ANTONIO GUZMÁN DÁVILA
DIRECTOR DEL PROYECTO
GYPSICONS CIA. LTDA.

ING. HERNÁN ERAZO VILLACRESES
ADMINISTRADOR DEL
CONTRATO
#BIRF-8542-SBCC-CF-2018-032

ING. EDISON SUNTAXI LOACHAMIN
INGENIERO MECÁNICO
GYPSICONS CIA. LTDA.

ING. DANILO ESTEVEZ ESPINOSA
ESPECIALISTA MECÁNICO
MINEDUC

UBICACIÓN:

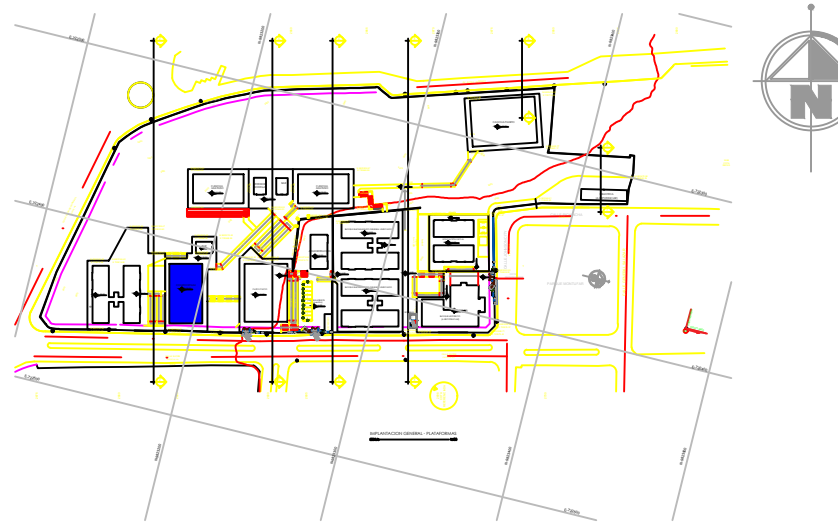

PROYECTO:

BIRF-8542-SBCC-CF-2018-032
"INTERVENCIÓN EN LA INFRAESTRUCTURA EXISTENTE Y PROPUESTA
PARA LA REPOTENCIACIÓN DE LA UNIDAD EDUCATIVA ÁNGEL
POLIBIO CHÁVEZ, UBICADA EN EL CANTÓN GUARANDA PROVINCIA
DE BOLÍVAR."

UNIDAD EDUCATIVA:

UNIDAD EDUCATIVA ÁNGEL POLIBIO CHÁVEZ

CANTÓN:

GUARANDA

PROVINCIA:

BOLÍVAR

CONTIENE:

COMEDOR - SALÓN DE USO MÚLTIPLE
RED DE GLP

ESCALA:

INDICADAS

FECHA:

2020

LÁMINA:

MC-08

SELLOS MUNICIPALES: