

LABORATORIO DE TECNOLOGIA Y QUIMICA

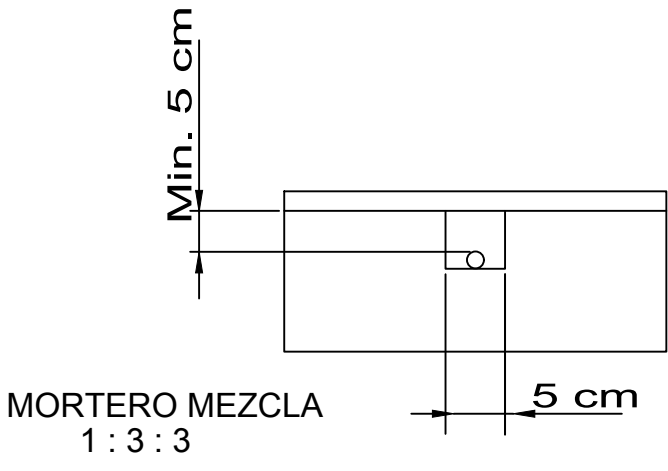

SIMBOLOGIA SISTEMA DE GLP Y COCINA	
SIMBOLO	DESCRIPCION
	Tubería de cobre Tipo L
	Válvula de bola tipo mariposa
	Válvula de bola de 1/4" de vuelta
	Válvula Sobre Flujo
	Válvula Corte Automático
	Cilíndro GLP 15 Kg
	Válvula de Regulación 2da. Etapa
	Válvula de Regulación 1ra. Etapa
	Medidor de Gas
	Punto de Gas
	Manómetro
	Extractor de olores para cocina
	Ducto de extracción

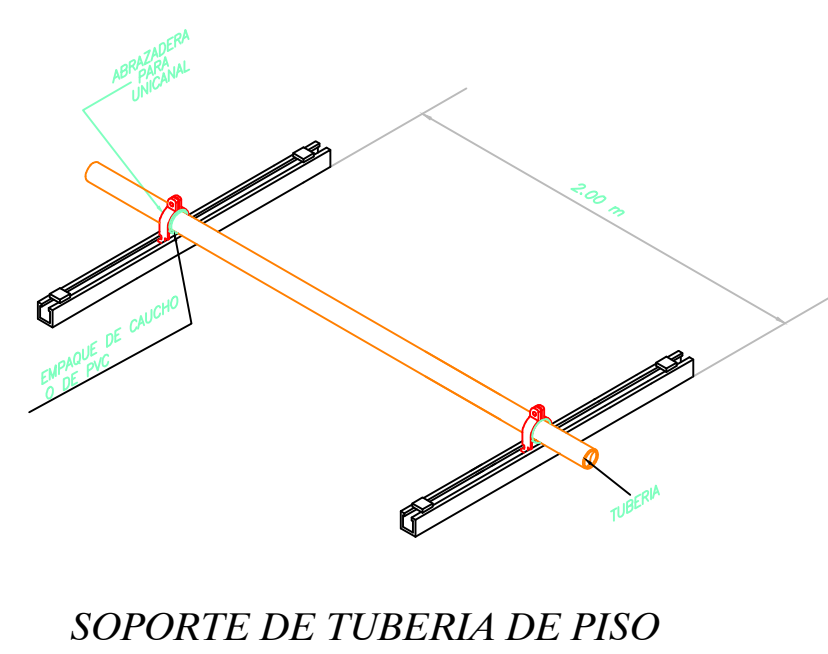

SOPORTE DE TUBERIA DE PISO

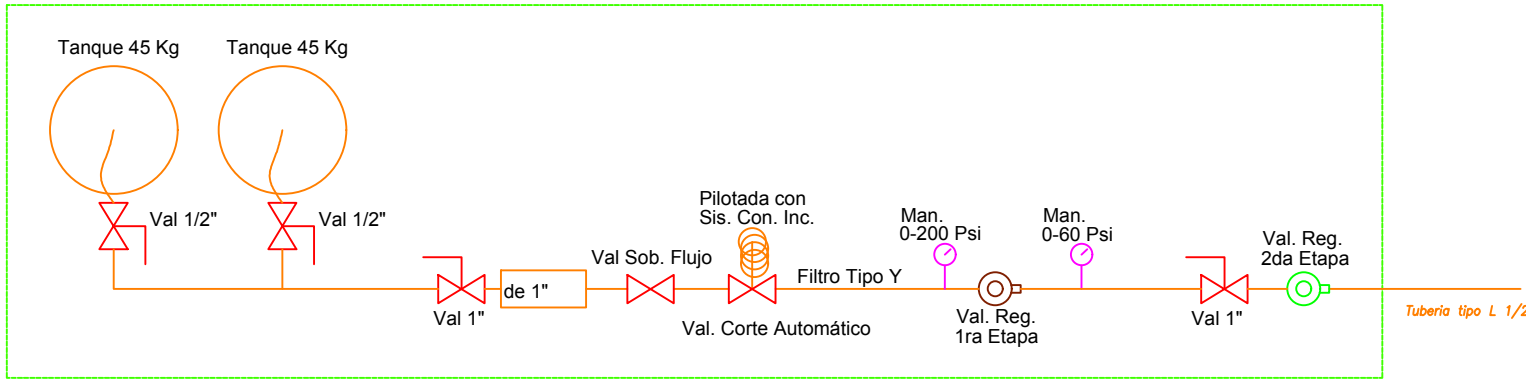

TUBERIAS DE COBRE PARA GLP	
DIAMETRO	LONGITUD (m)
1/2"	28,46

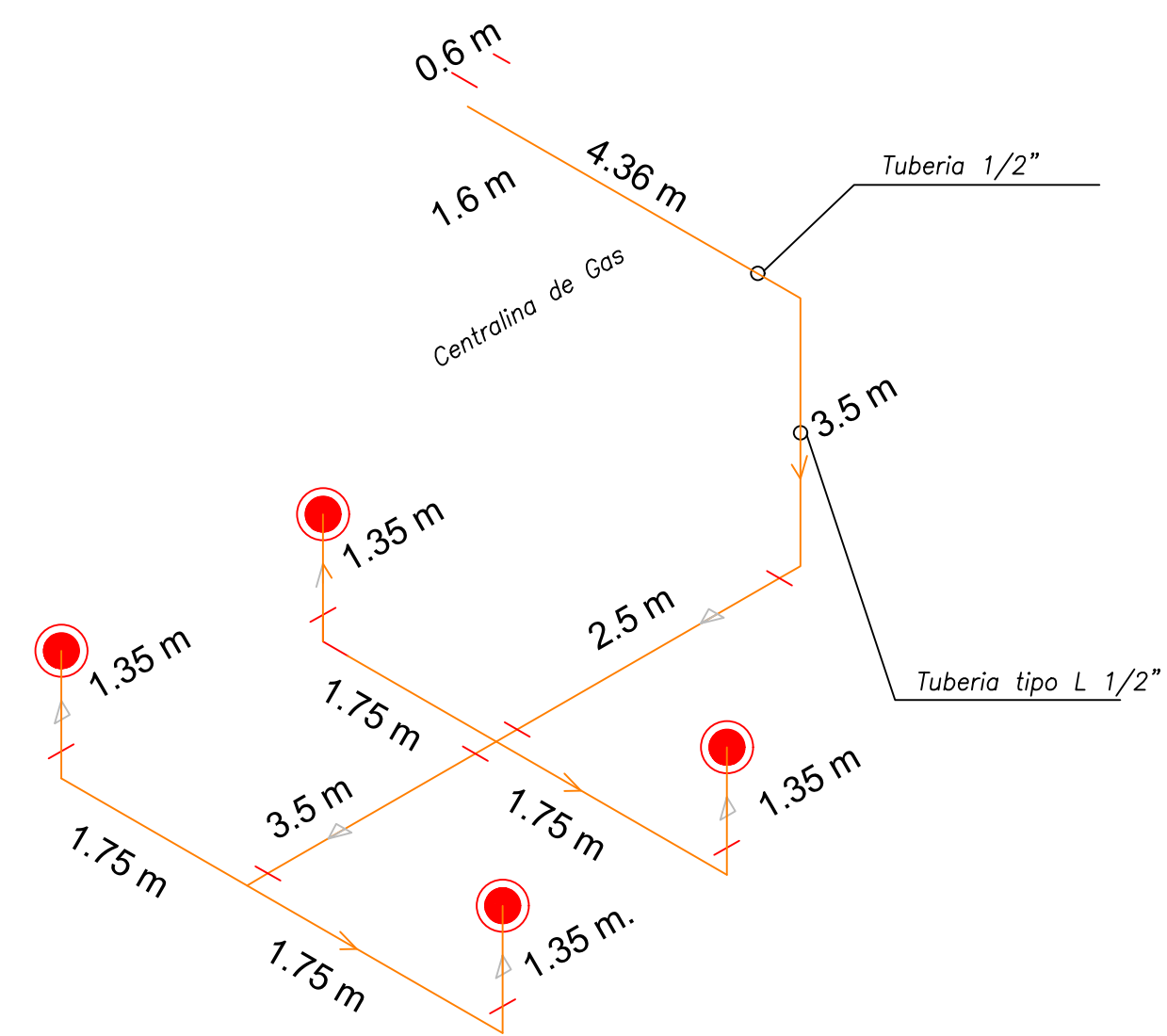
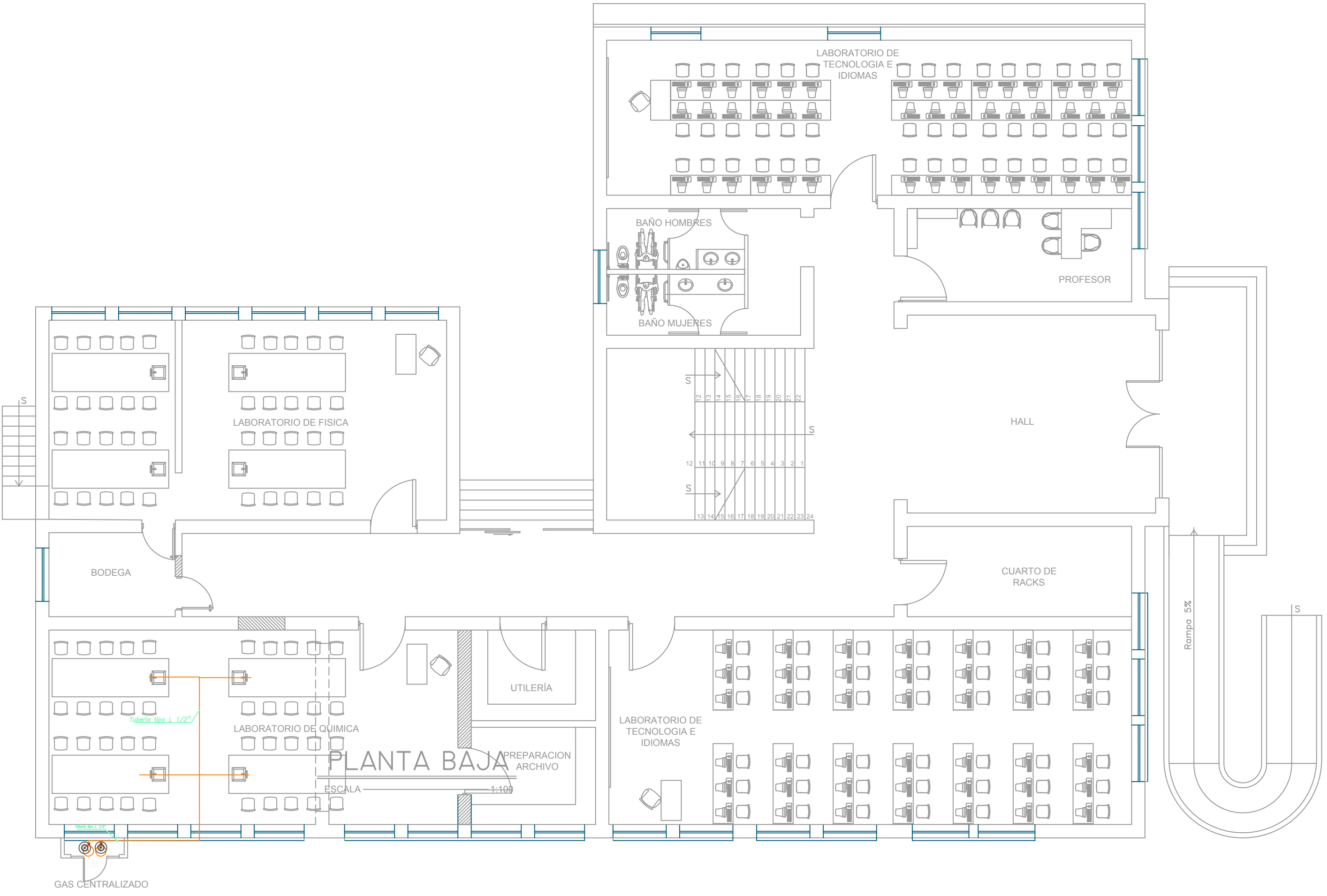

DESCRIPCION	CANTIDAD [U]
Tanque de GLP industrial de 45 kg	2
Valv. de bola de 1/2" de A. Inoxidable	2
Valv. de bola de 1" de A. Inoxidable	2
Valv. de sobreflujo de 1", o alivio	1
Valv. de corte automático de 1"	1
Regulador de presión de primera etapa	1
Regulador de presión de segunda etapa	1
Manifold de distribución para GLP, 2 entradas	1
Manómetro de alta presión de 0–200 psi	1
Manómetro de baja presión de 0–60 psi	1
Manguera flexible de 1/2" para GLP	2

MINISTERIO DE EDUCACIÓN

EL GOBIERNO DE TODOS

RESPONSABLES:

ARQ. ANTONIO GUZMÁN DÁVILA  
DIRECTOR DEL PROYECTO  
GYPSICONS CIA. LTDA.

ING. HERNÁN ERAZO VILLACRESES  
ADMINISTRADOR DEL CONTRATO  
#BIRF-8542-SBCC-CF-2018-032

ING. EDISON SUNTAXI LOACHAMIN  
INGENIERO MECÁNICO  
GYPSICONS CIA. LTDA.

ING. DANILO ESTEVEZ ESPINOSA  
ESPECIALISTA MECÁNICO  
MINEDUC

UBICACIÓN:

PROYECTO:

BIRF-8542-SBCC-CF-2018-032  
"INTERVENCIÓN EN LA INFRAESTRUCTURA EXISTENTE Y PROPUESTA PARA LA REPOTENCIACIÓN DE LA UNIDAD EDUCATIVA ÁNGEL POLIBIO CHÁVEZ, UBICADA EN EL CANTÓN GUARANDA PROVINCIA DE BOLÍVAR."

UNIDAD EDUCATIVA:

UNIDAD EDUCATIVA ÁNGEL POLIBIO CHÁVEZ

CANTÓN:

GUARANDA

PROVINCIA:

BOLÍVAR

CONTIENE:

LABORATORIO DE QUÍMICA  
RED DE GLP

ESCALA:

INDICADAS

FECHA:

2020

LÁMINA:

MC-03

SELLOS MUNICIPALES: