

PLANTA DE CIMENTACIÓN - BLOQUE 43 - CUBIERTA DE GRADERÍO  
Esc: 1:100

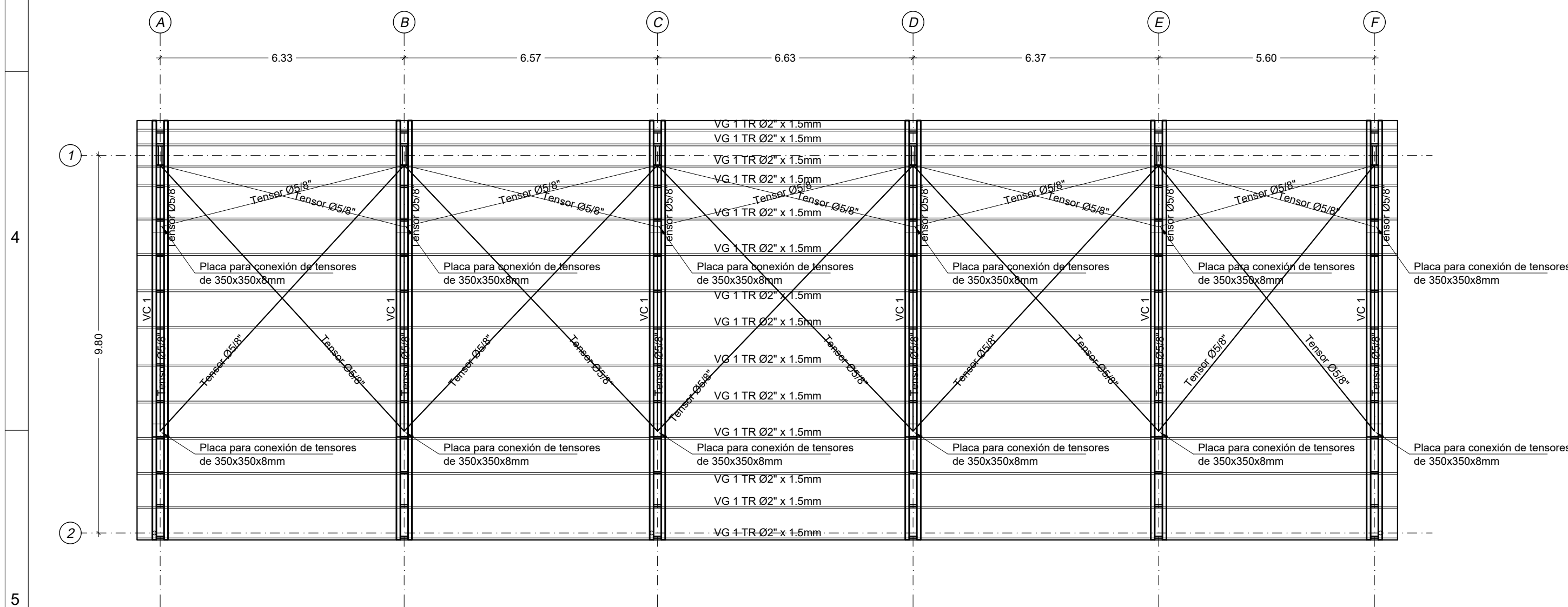

PLANTA DE CUBIERTA - BLOQUE 43 - CUBIERTA DE GRADERÍO  
Esc: 1:100

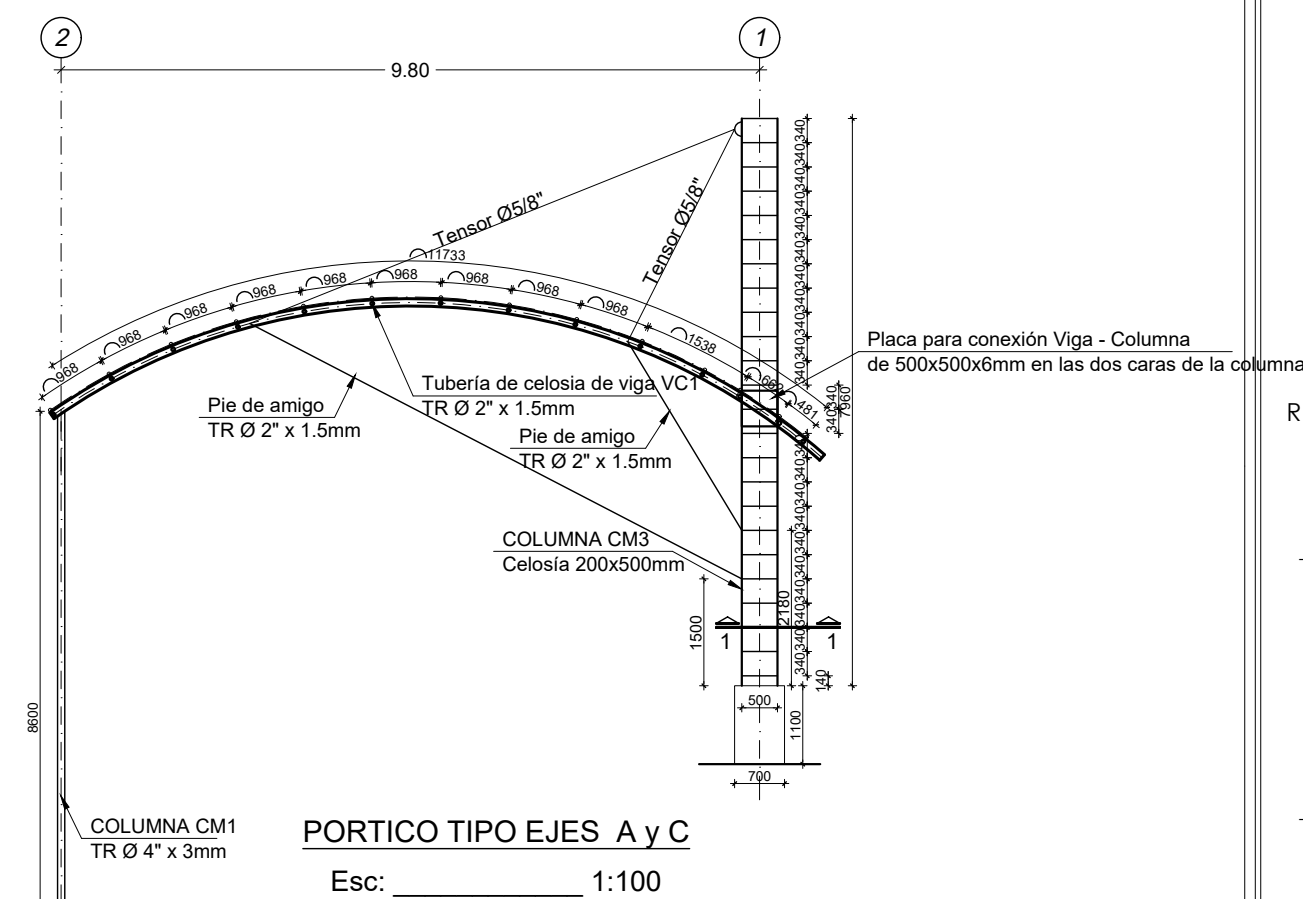

PORTICO TIPO EJES A y C  
Esc: 1:100

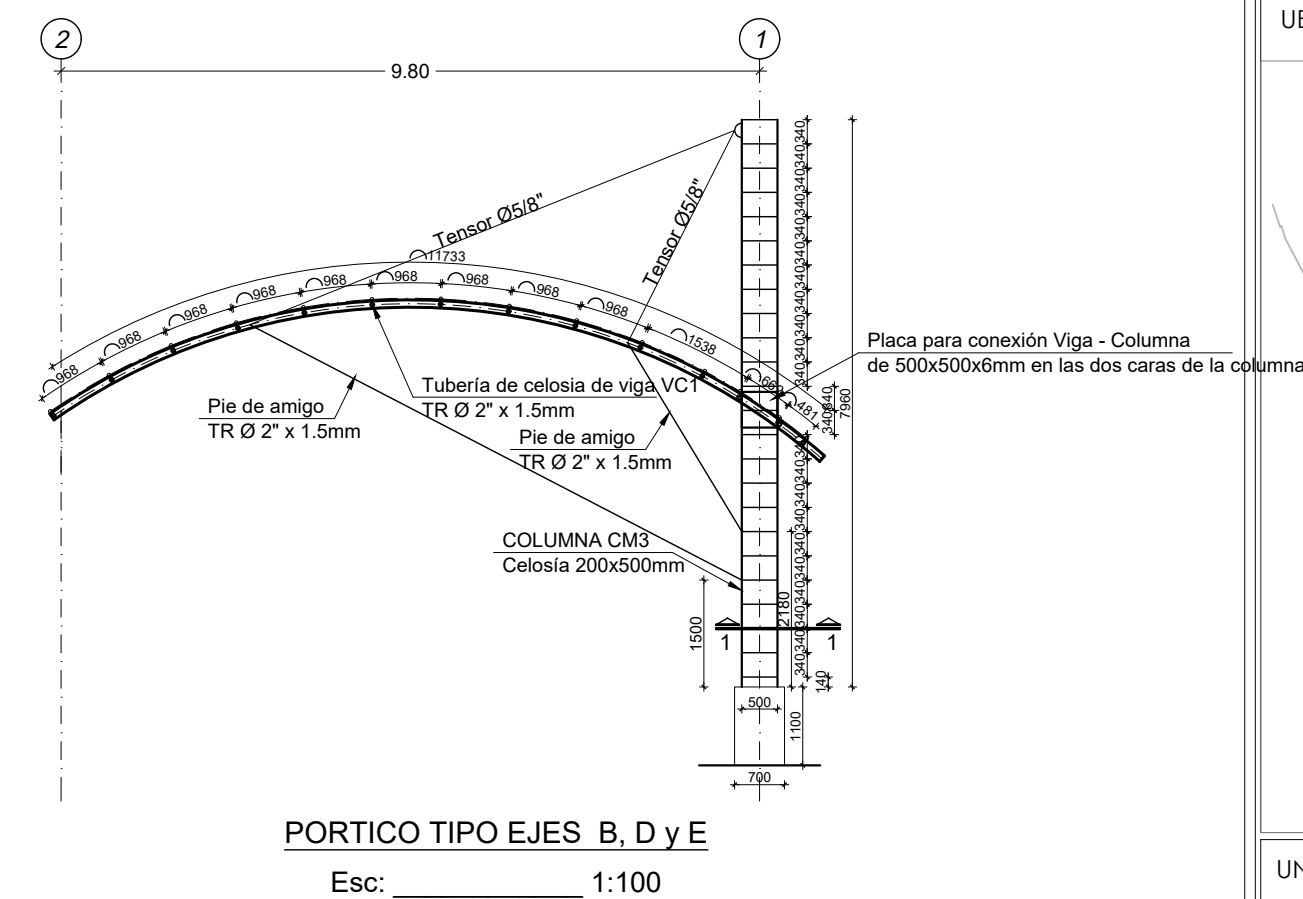

PORTICO TIPO EJES B, D y E  
Esc: 1:100

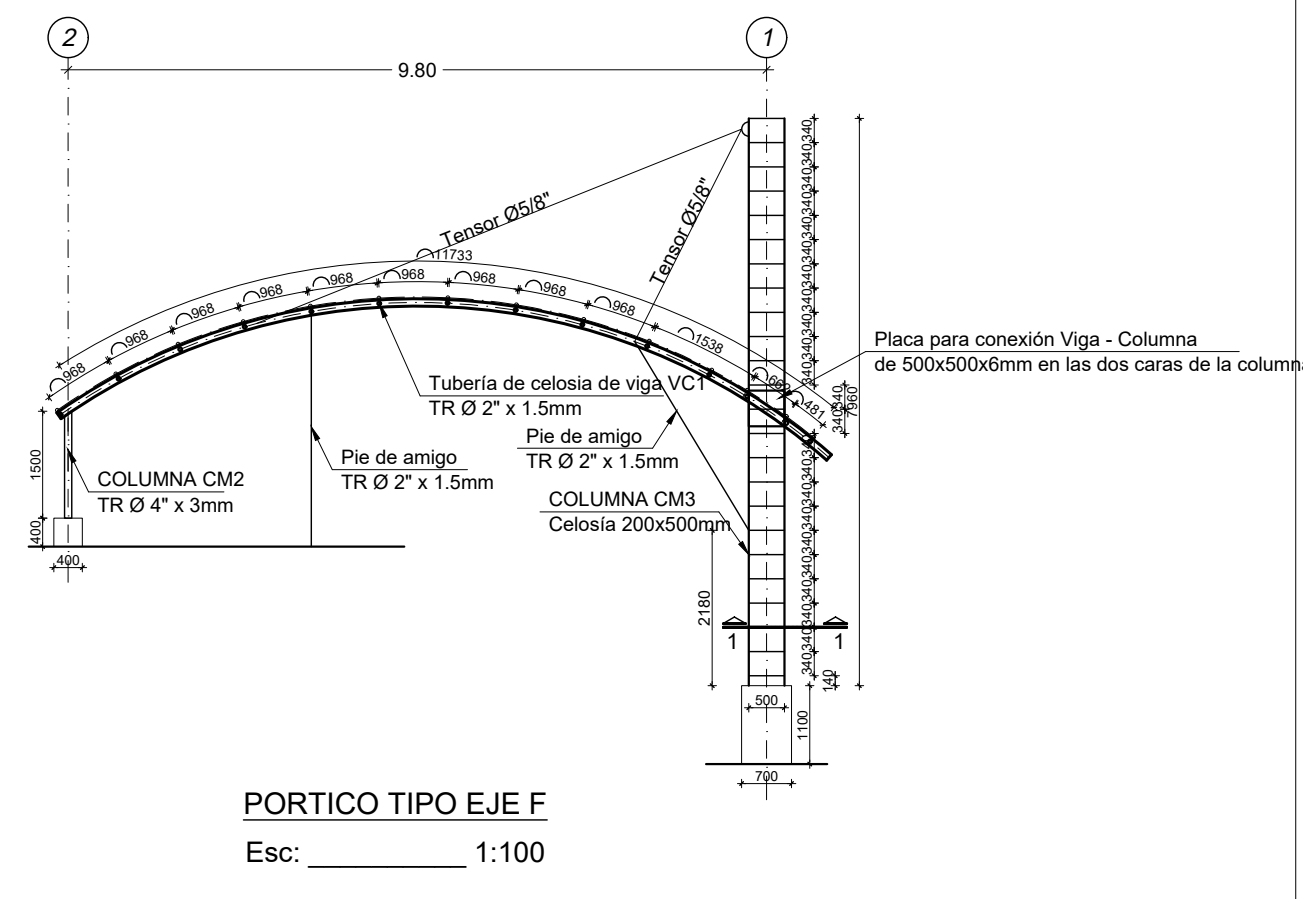

PORTICO TIPO EJE F  
Esc: 1:100

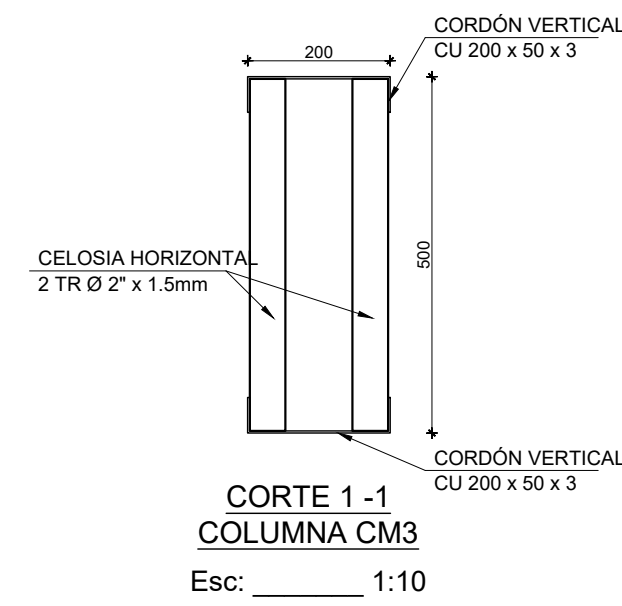

CORTE 1-1  
COLUMNA CM3  
Esc: 1:10

## MINISTERIO DE EDUCACIÓN



RESPONSABLES:

ARQ. ANTONIO GUZMAN DAVILA  
DIRECTORA DEL PROYECTO  
GYPSICONS CIA. LTDA.

ING. HERNAN ERAZO VILLACRESES  
ADMINISTRADOR DE CONTRATO  
BIRF-8542-SBCC-CF-2018-032

ING. OMAR PROAÑO  
INGENIERO DISEÑADOR  
GYPSICONS CIA. LTDA.

ING. NANCY DE LA ROSA SILVESTRE  
ESPECIALISTA  
MINISTERIO DE EDUCACIÓN

PROYECTO: BIRF-8542-SBCC-CF-2018-032  
"CONSULTORIA DE INTERVENCIÓN EN LA INFRAESTRUCTURA EXISTENTE Y PROPUESTA PARA LA REPOTENCIACIÓN DE LA UNIDAD EDUCATIVA ANGEL POLIVIO CHAVEZ, UBICADA EN EL CANTÓN GUARANDA, PROVINCIA DE BOLIVAR Y LA UNIDAD EDUCATIVA ANEXA MILAGRO, UBICADA EN EL CANTON MILAGRO, PROVINCIA DEL GUAYAS"

UBICACIÓN EN IMPLANTACIÓN:



UNIDAD EDUCATIVA:  
**UNIDAD EDUCATIVA INTERCULTURAL  
ANGEL POLIVIO CHAVEZ**

CANTON:

**GUARANDA**

PROVINCIA:

**BOLIVAR**

CONTIENE:

DIAGNOSTICO ESTRUCTURAL DE INFRAESTRUCTURA EXISTENTE -  
BLOQUE 43 - CUBIERTA Y GRADERIO  
- PLANTA DE LOSA TIPO  
- DETALLES

ESCALAS:

INDICADAS

FECHA:

SEPTIEMBRE  
2019

LAMINA N°:

E-035

SELLOS MUNICIPALES / APROBACIÓN: