

COLISEO - SECCION SECUNDARIA

PLANTA BAJA N+ 0.00
ESC: 1 : 100

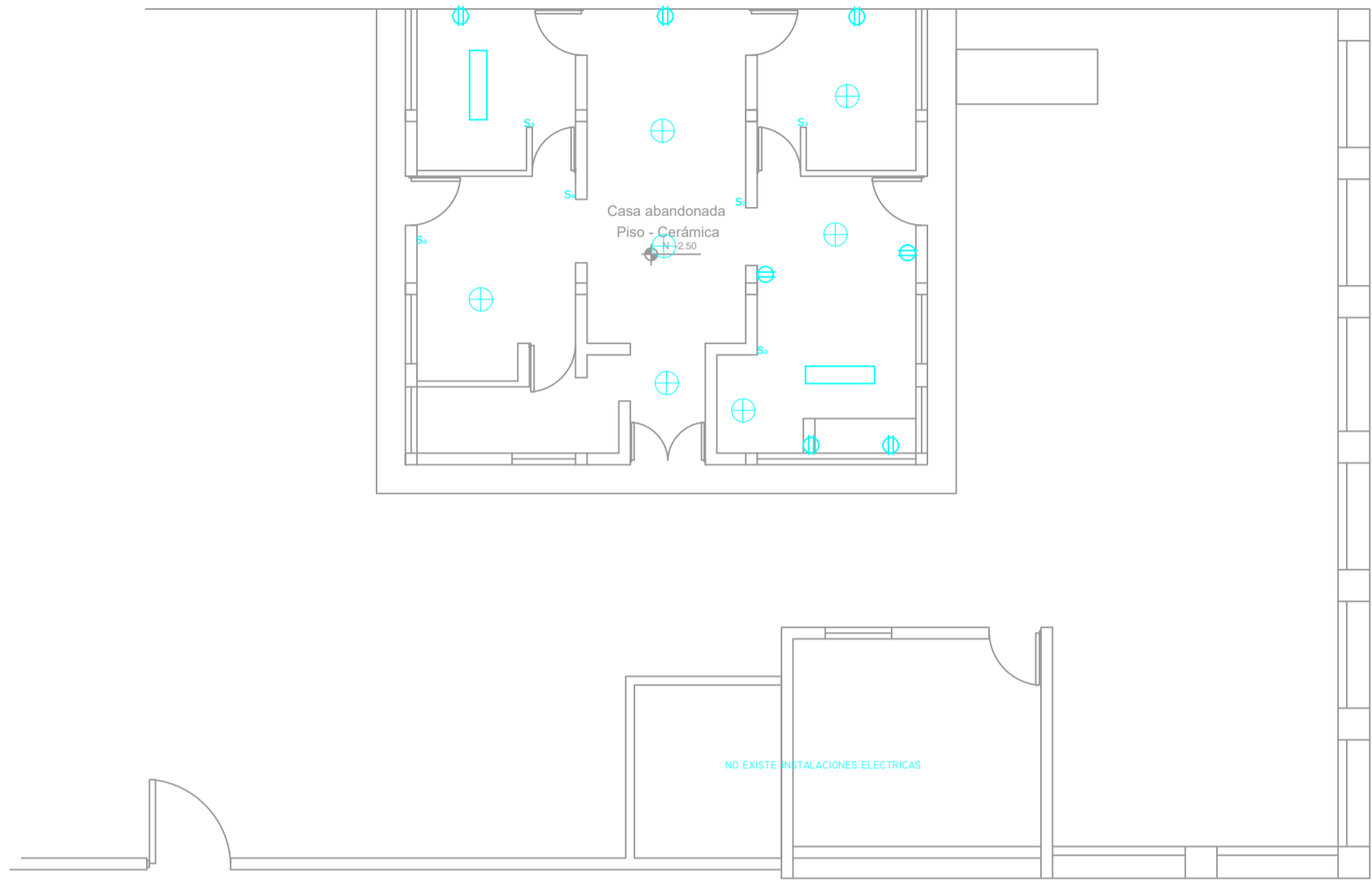



PLANTA BAJA N- 2.50
ESC: 1 : 100

SIMBOLOGIA DE ILUMINACIÓN Y FUERZA

	INTERRUPTOR SIMPLE	DE 15A A 1.20M DEL PISO TERMINADO
	TABLERO DE DISTRIBUCION	TIPO CENTRO DE CARGA
	LUMINARIA TIPO PLAFON	E27 HASTA 100 W
	LUMINARIA TIPO PANEL LED	0.60 M X 1.20M EMPOTRADA EN CIELO FALSO.
	TOMACORRIENTE DOBLE POLARIZADO	FUERZA NORMAL. 120V. EN PARED A 0.40 NPT.
	TOMACORRIENTE DOBLE POLARIZADO	FUERZA NORMAL. 120V. EN PISO

MINISTERIO DE EDUCACIÓN



RESPONSABLES:

ARQ. ANTONIO GUZMÁN DÁVILA
DIRECTOR DEL PROYECTO
GYPSICONS CIA. LTDA.

ING. HERNÁN ERAZO VILLACRESES
ADMINISTRADOR DEL
CONTRATO
#BIRF-8542-SBCC-CF-2018-032

ING. ALVIN GUAIPATÍN G.
INGENIERO ELÉCTRICO
GYPSICONS CIA. LTDA.

ING. VINICIO ITAZ
ESPECIALISTA ELÉCTRICO
MINEDUC

UBICACIÓN:

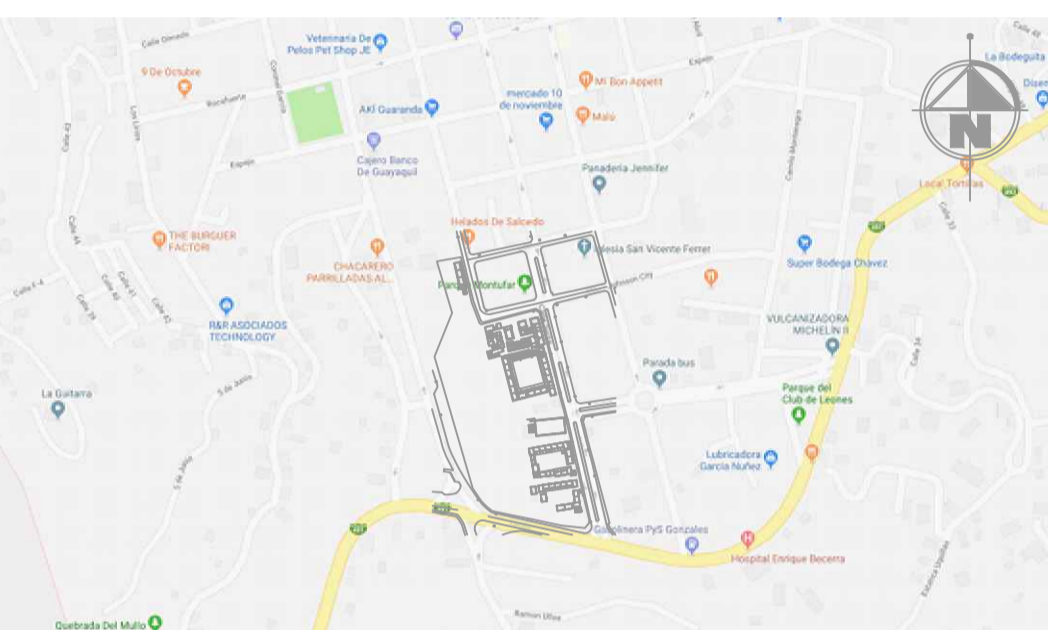

PROYECTO:

BIRF-8542-SBCC-CF-2018-032
" INTERVENCIÓN EN LA INFRAESTRUCTURA EXISTENTE Y PROPUESTA PARA LA REPOTENCIACIÓN DE LA UNIDAD EDUCATIVA ÁNGEL POLIBIO CHÁVEZ, UBICADA EN EL CANTÓN GUARANDA PROVINCIA DE BOLÍVAR."

UNIDAD EDUCATIVA:

UNIDAD EDUCATIVA ÁNGEL POLIBIO CHÁVEZ

CANTÓN:

GUARANDA

PROVINCIA:

BOLÍVAR

CONTIENE:

DIAGNOSTICO DE INFRAESTRUCTURA EXISTENTE
LEVANTAMIENTO DEL SISTEMA ELECTRICO - SECCION SECUNDARIA
COLISEO

ESCALA:

INDICADAS

FECHA:

DICIEMBRE 2019

LÁMINA:

EL-DI-10/12

SELLOS MUNICIPALES: