

BLOQUE EDUCACION INICIAL

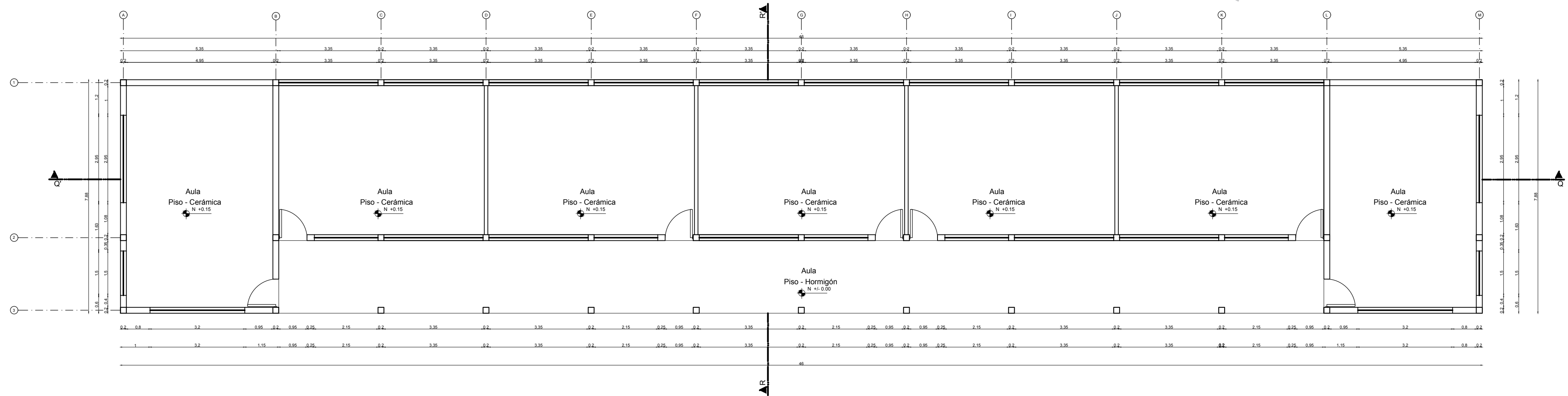

PLANTA BAJA N+ 0.00

ESC: 1 : 100

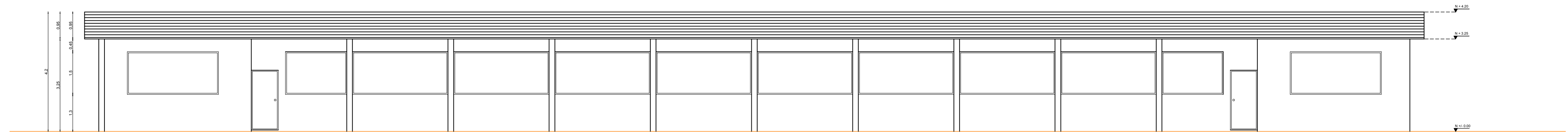

FACHADA FRONTAL

ESC: 1 : 100

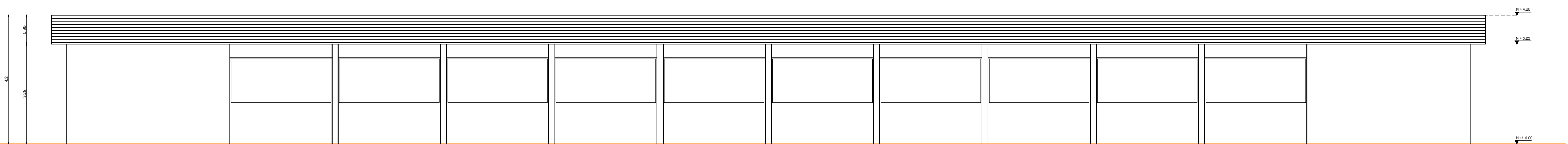

FACHADA POSTERIOR

ESC: 1 : 100

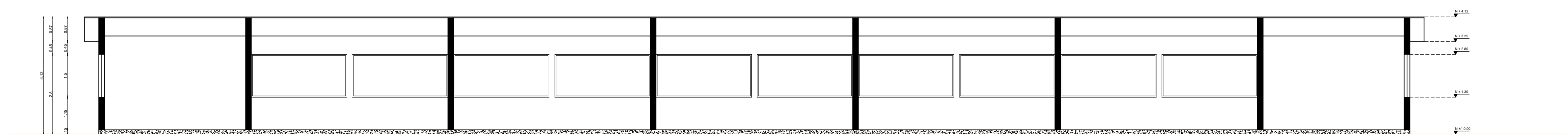

CORTE Q - Q'

ESC: 1 : 100

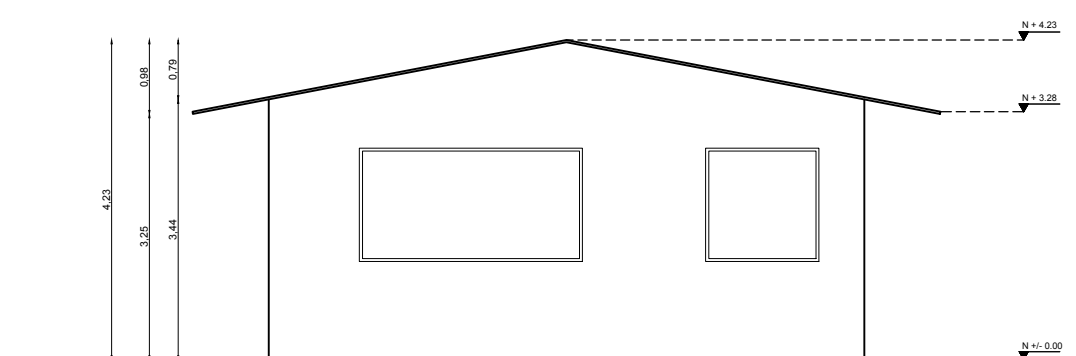

FACHADA DERECHA

ESC: 1 : 100

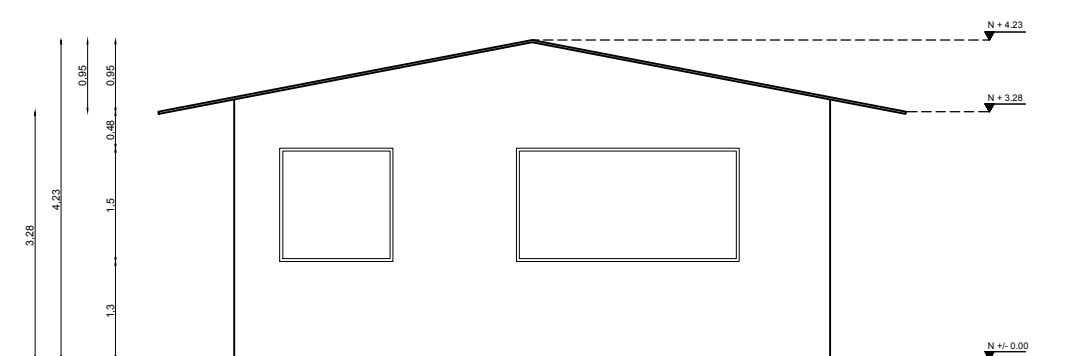

FACHADA IZQUIERDA

ESC: 1 : 100

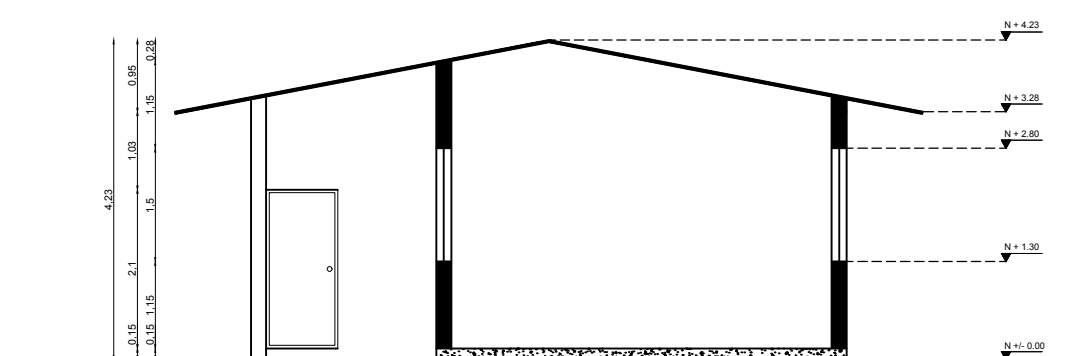

CORTE R - R'

ESC: 1 : 100

MINISTERIO DE EDUCACIÓN



RESPONSABLES:

ING. LUIS PERÉZ  
DIRECTOR DEL PROYECTO  
EMPRESA CONSULTORA S.A.

ING. LUIS PERÉZ  
ADMINISTRADOR DEL  
CONTRATO  
#BIRF-8542-SBCC-CF-2019-01

ING. LUIS PERÉZ  
ARQUITECTO DISEÑADOR  
EMPRESA CONSULTORA S.A.

ING. LUIS PERÉZ  
ESPECIALISTA ARQUITECTÓNICO  
MINEDUC

ESQUEMA DEL PROYECTO:

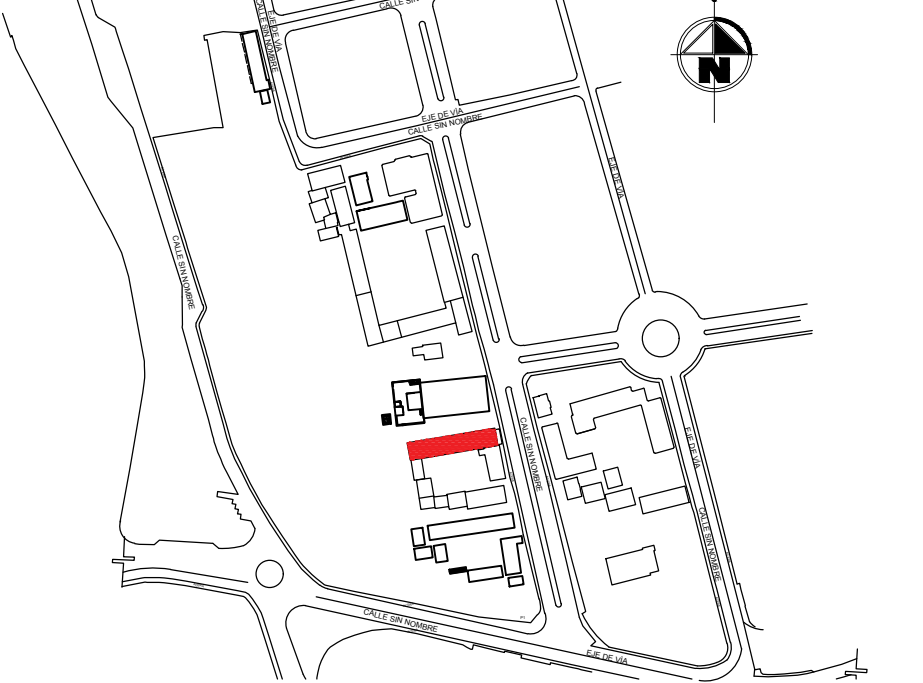

PROYECTO:

BIRF-8542-SBCC-CF-2019-001

"CONSULTORÍA PARA INTERVENCIÓN EN LA INFRAESTRUCTURA  
EXISTENTE Y PROPUESTA PARA LA REPOTENCIACIÓN DE LA UNIDAD  
EDUCATIVA ÁNGEL POLIBIO CHAVÉZ, UBICADA EN EL CANTÓN  
GUARANDA PROVINCIA DE BOLÍVAR."

UNIDAD EDUCATIVA:

UNIDAD EDUCATIVA ÁNGEL POLIBIO CHAVÉZ

CANTÓN:

GUARANDA

PROVINCIA:

BOLÍVAR

CONTIENE:

LEVANTAMIENTO TOPOGRÁFICO  
CUADRO DE CORDENADAS  
PUNTOS DE REFERENCIAS Y LOCALIZACIÓN DE SERVICIOS  
TABLA DE SIMBOLOGÍA

ESCALA:

INDICADAS

FECHA:

2019

LÁMINA:

A-ED-Nº25

SELLOS MUNICIPALES: