

PLANTA BAJA N+ 0.10

ESC: 1 : 100

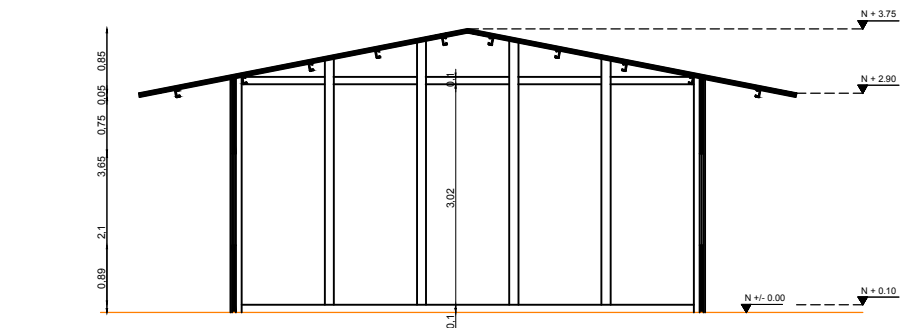

CORTE A - A'

ESC: 1 : 100

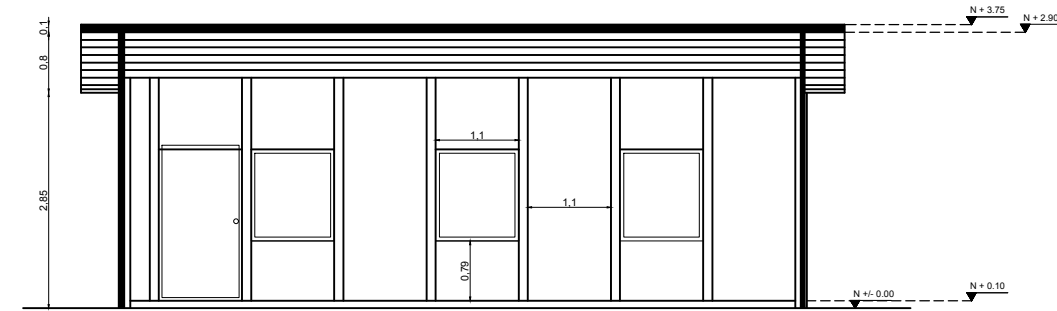

CORTE B - B'

ESC: 1 : 100

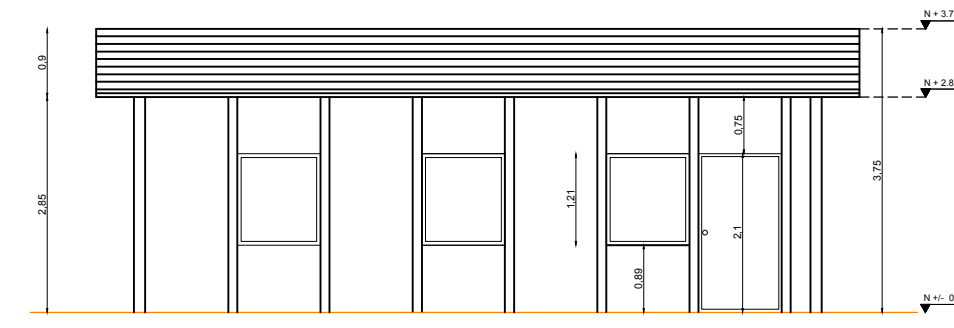

FACHADA FRONTAL

ESC: 1 : 100

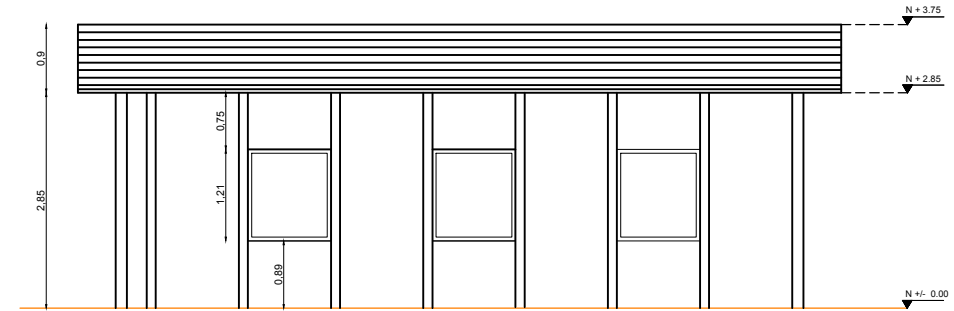

FACHADA POSTERIOR

ESC: 1 : 100

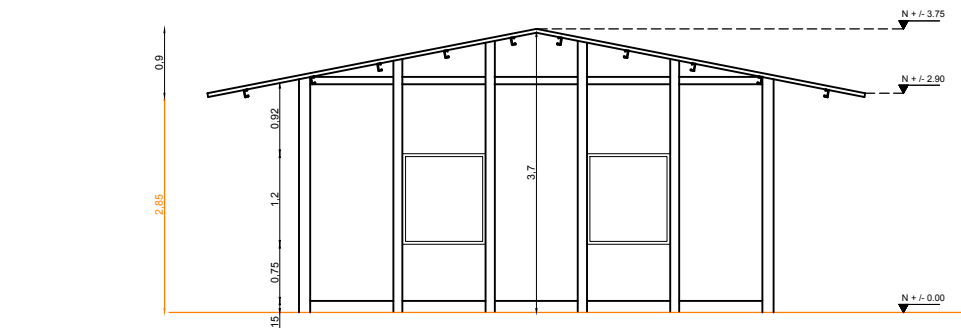

FACHADA DERECHA

ESC: 1 : 100

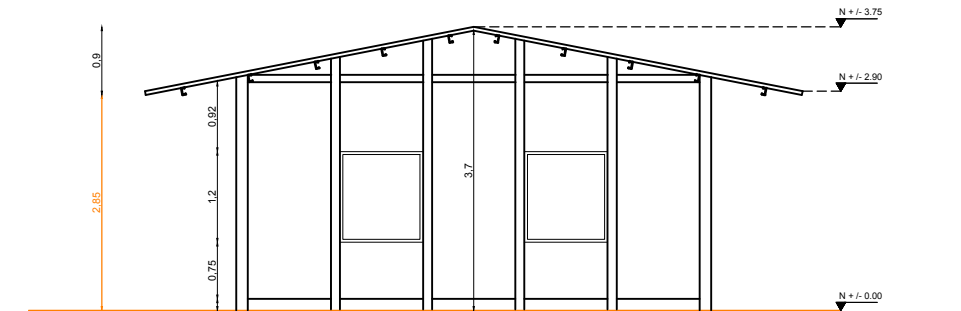

FACHADA IZQUIERDA

ESC: 1 : 100

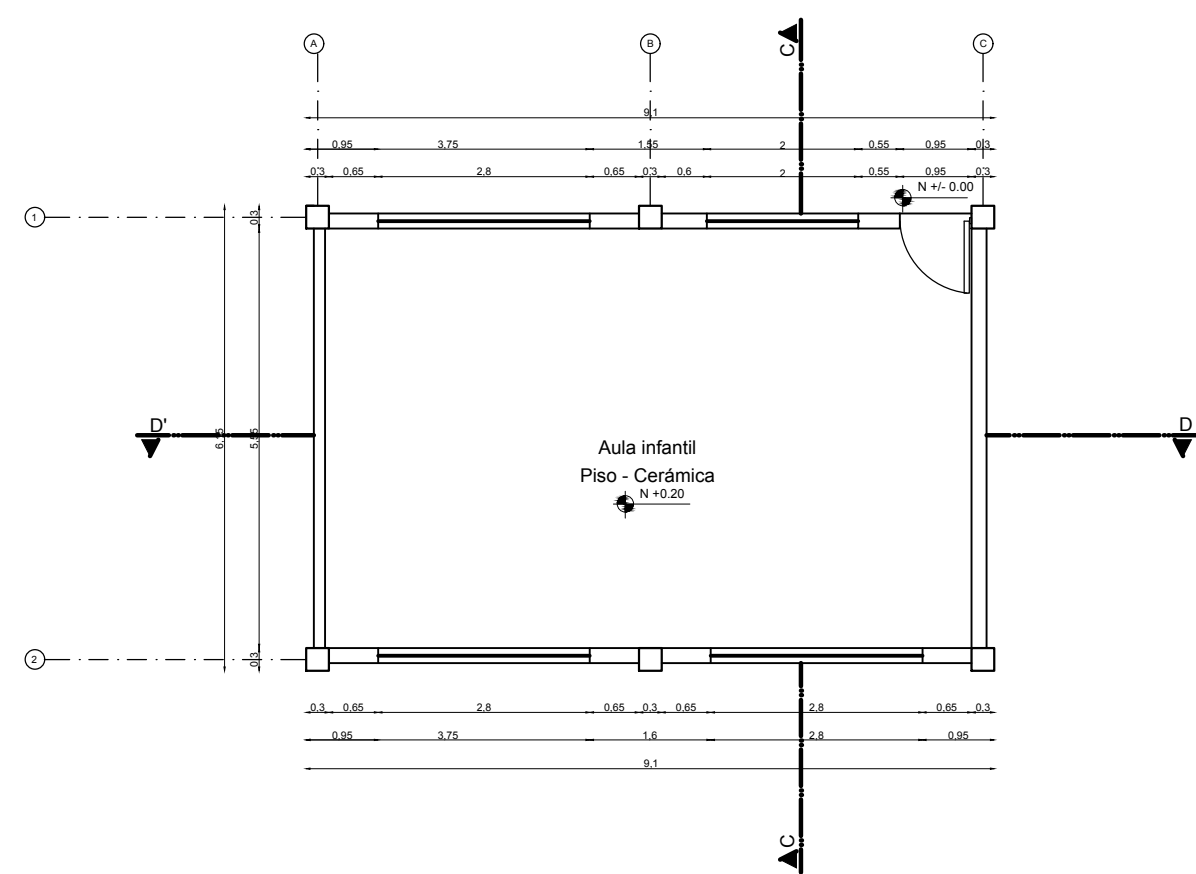

PLANTA BAJA N+ 0.10

ESC: 1 : 100

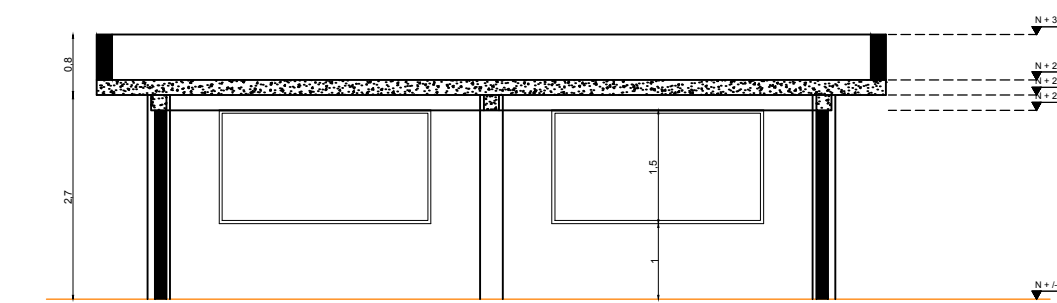

CORTE C - C'

ESC: 1 : 100

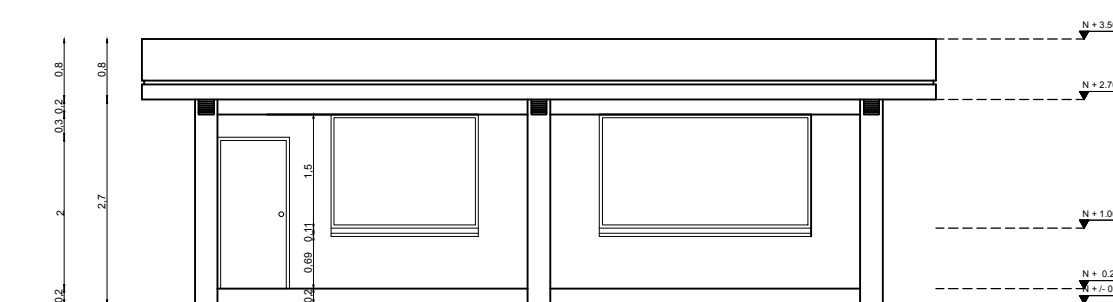

FACHADA FRONTAL

ESC: 1 : 100

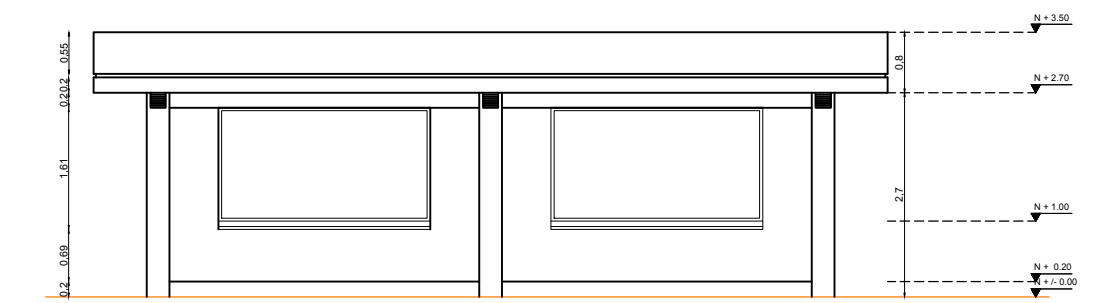

FACHADA POSTERIOR

ESC: 1 : 100

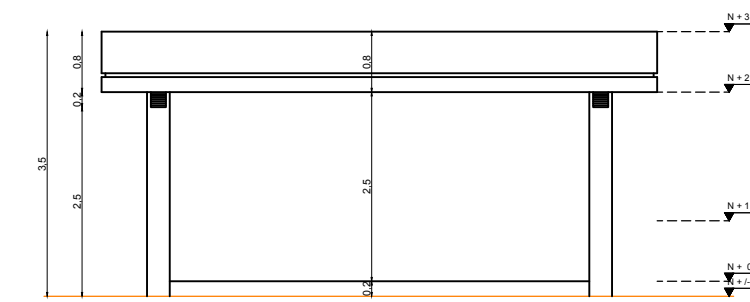

FACHADA DERECHA

ESC: 1 : 100

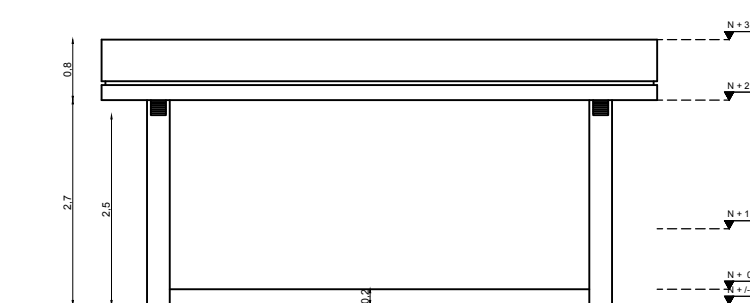

FACHADA IZQUIERDA

ESC: 1 : 100

MINISTERIO DE EDUCACIÓN

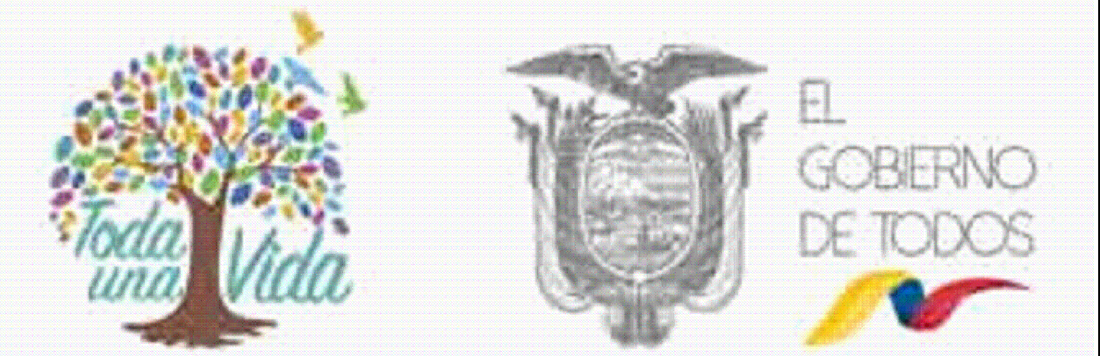

RESPONSABLES:

ING. LUIS PERÉZ
DIRECTOR DEL PROYECTO
EMPRESA CONSULTORA S.A.

ING. LUIS PERÉZ
ADMINISTRADOR DEL
CONTRATO
#BIRF-8542-SBCC-CF-2019-01

ING. LUIS PERÉZ
ARQUITECTO DISEÑADOR
EMPRESA CONSULTORA S.A.

ING. LUIS PERÉZ
ESPECIALISTA ARQUITECTÓNICO
MINEDUC

ESQUEMA DEL PROYECTO:

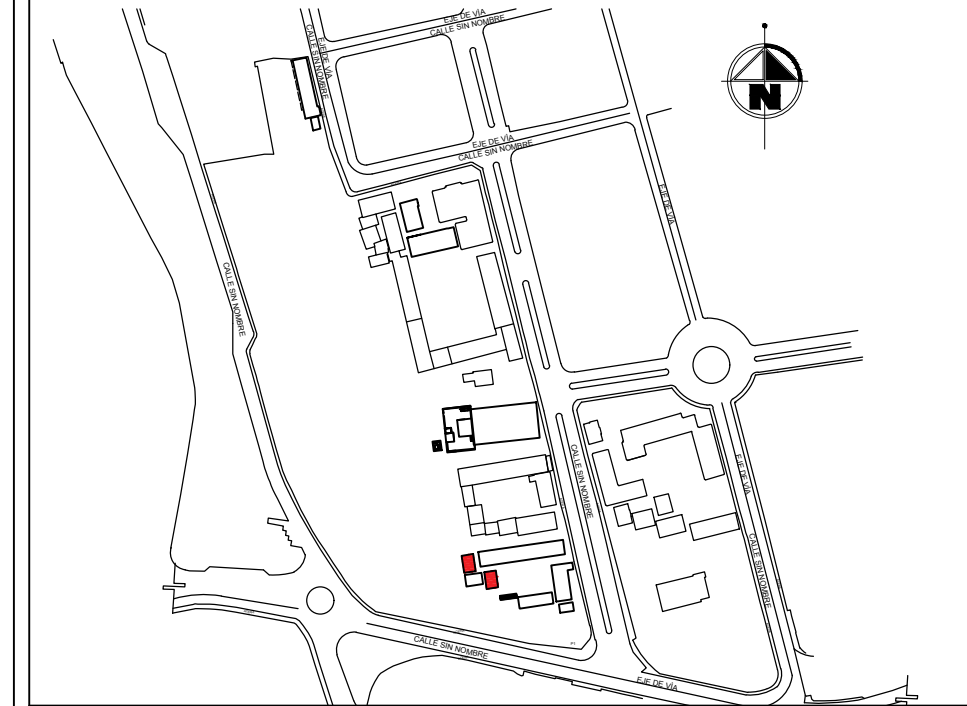

PROYECTO:

BIRF-8542-SBCC-CF-2019-001

"CONSULTORÍA PARA INTERVENCIÓN EN LA INFRAESTRUCTURA
EXISTENTE Y PROPUESTA PARA LA REPOTENCIACIÓN DE LA UNIDAD
EDUCATIVA ÁNGEL POLIBIO CHAVÉZ, UBICADA EN EL CANTÓN
GUARANDA PROVINCIA DE BOLÍVAR."

UNIDAD EDUCATIVA:

UNIDAD EDUCATIVA ÁNGEL POLIBIO CHAVÉZ

CANTÓN:

GUARANDA

PROVINCIA:

BOLÍVAR

CONTIENE:

LEVANTAMIENTO TOPOGRÁFICO
CUADRO DE CORDENADAS
PUNTOS DE REFERENCIAS Y LOCALIZACIÓN DE SERVICIOS
TABLA DE SIMBOLOGÍA

ESCALA:

INDICADAS

FECHA:

2019

LÁMINA:

A-ED-Nº20

SELLOS MUNICIPALES: