

PLANTA GABINETE PARA GAS CENTRALIZADO

ESCALA: 1:50

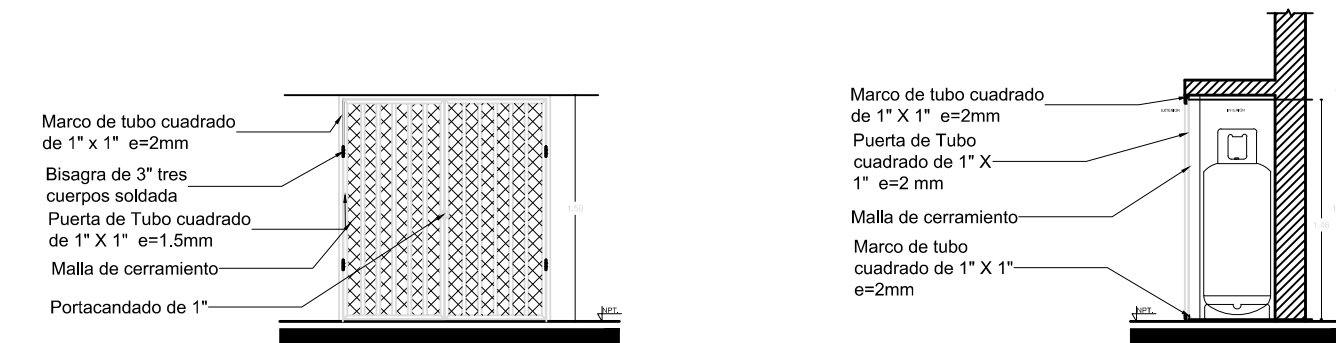

ELEVACION DEL GABINETE

ESCALA: 1:50

SECCION "D" DEL GABINETE

ESCALA: 1:50

DETALLE GABINETE PARA GAS CENTRALIZADO

ESCALA: 1:50

A-ED-16

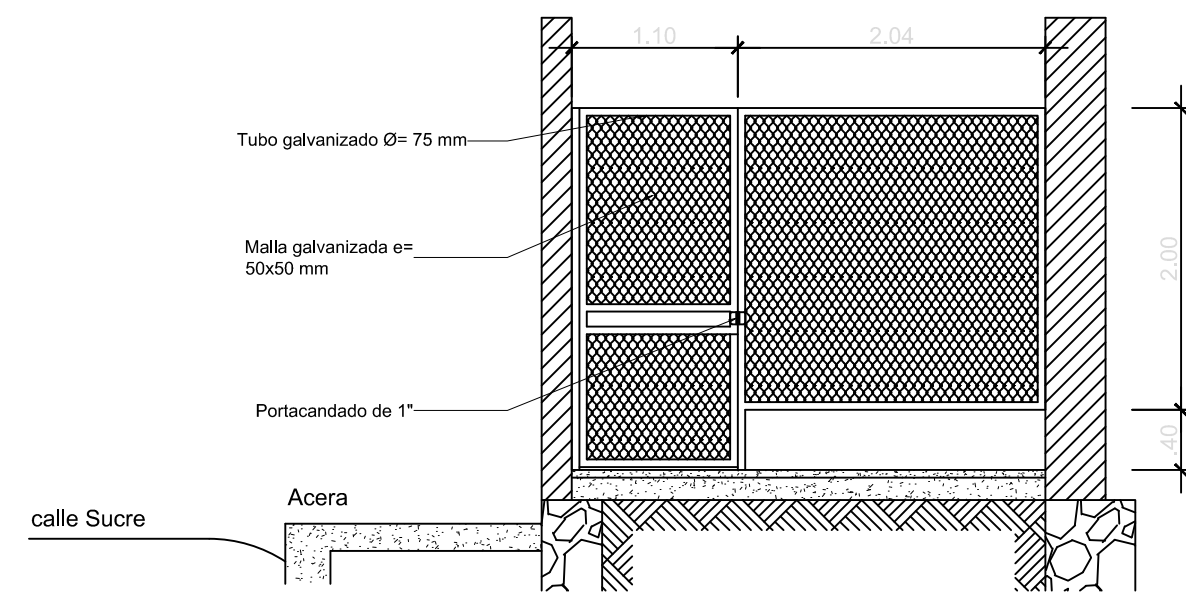

DETALLE CERRAMIENTO A

ESCALA: 1:50

A-ED-16

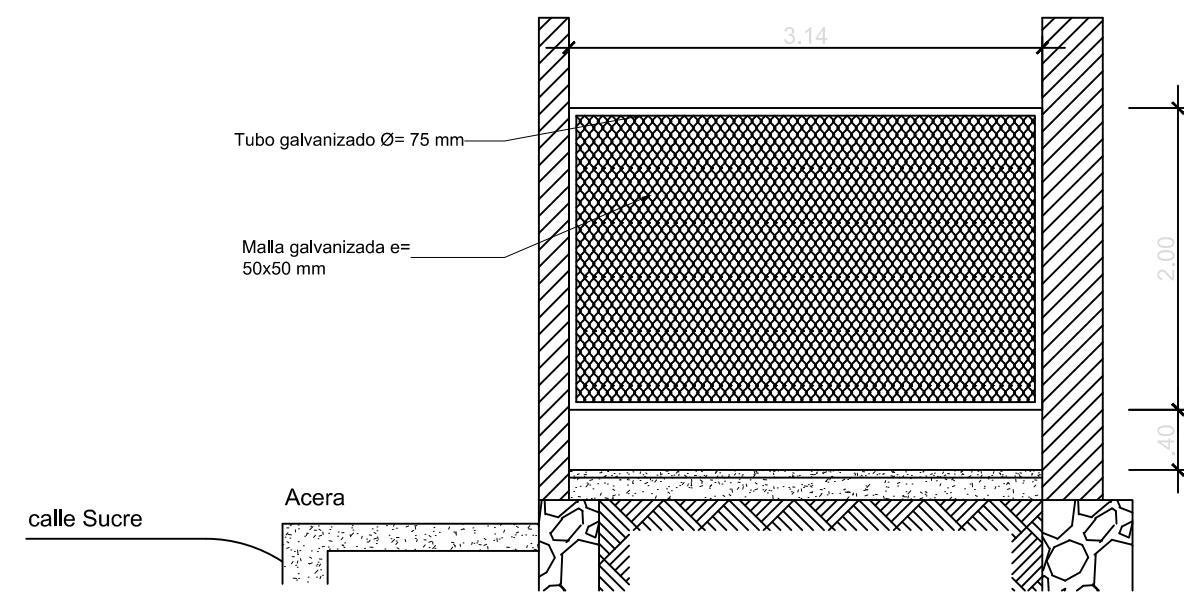

DETALLE CERRAMIENTO B

ESCALA: 1:50

A-ED-16

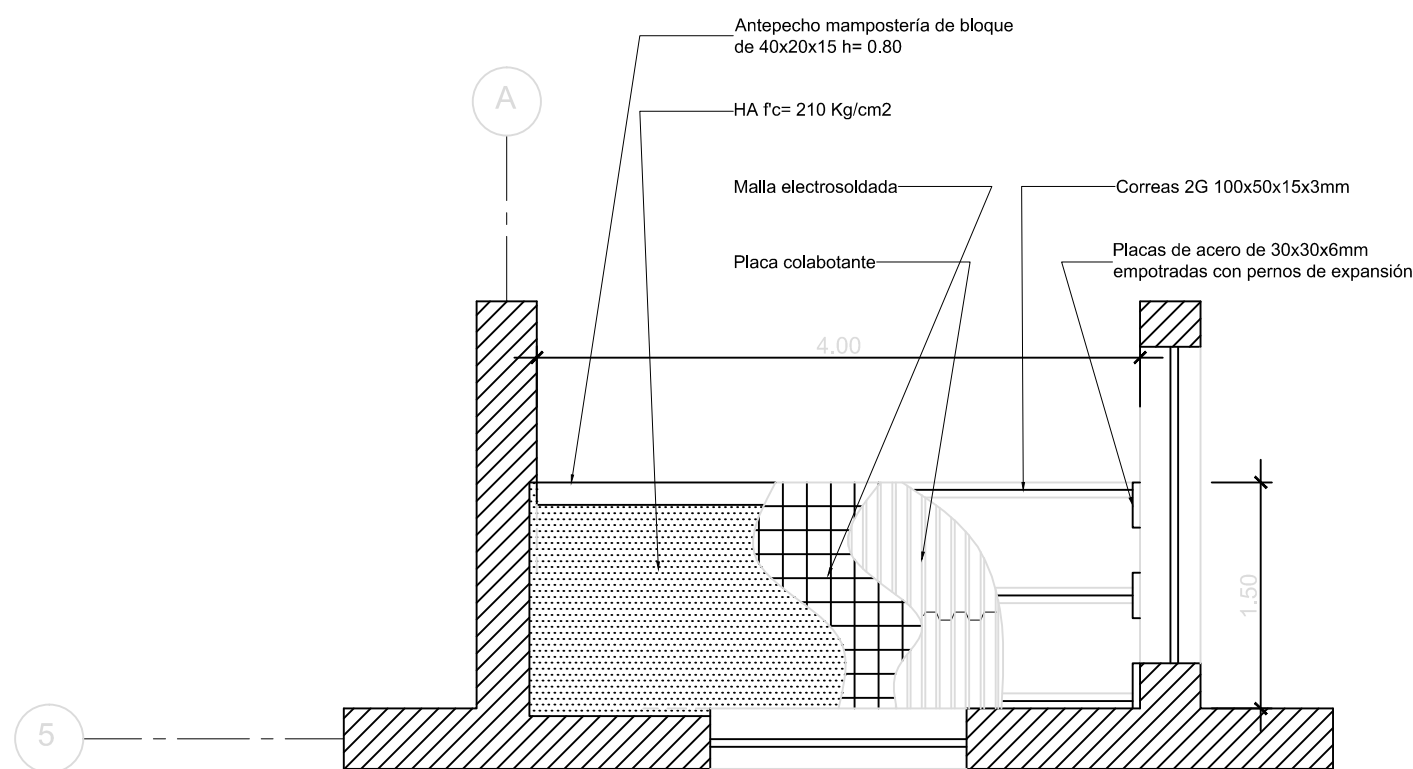

PLANTA DETALLE G DE ENTREPISO BLOQUE DE LABORATORIOS

ESCALA: 1:50

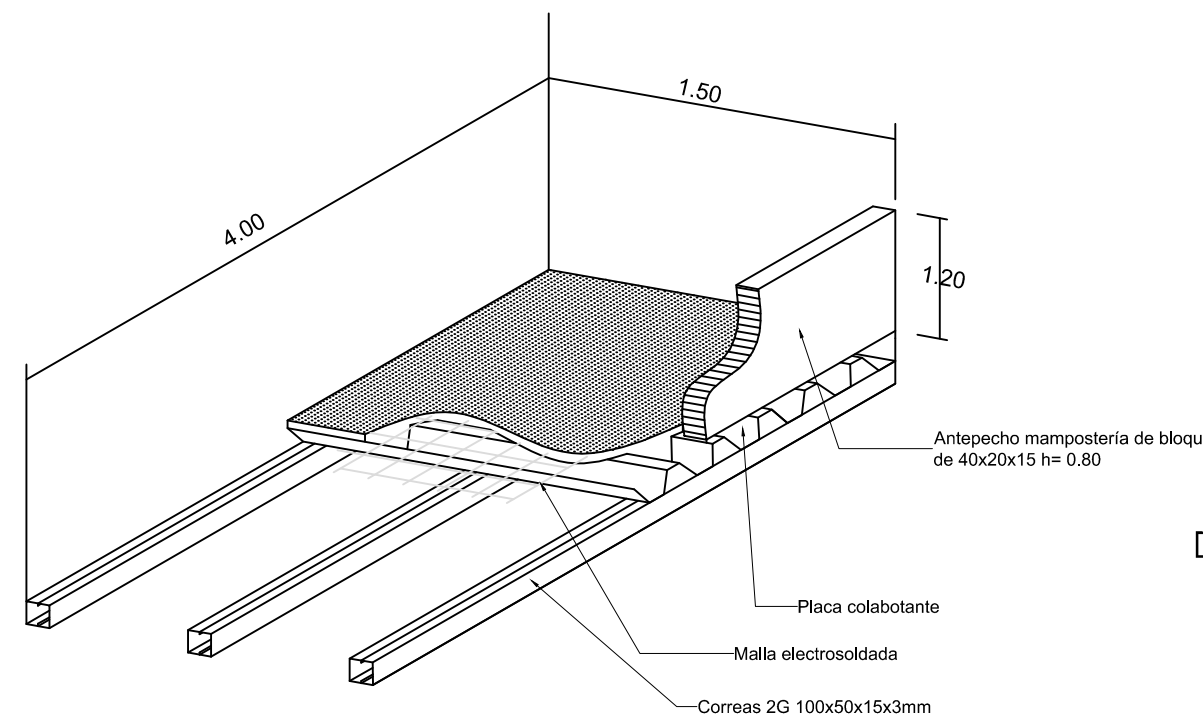

DETALLE "G" DE AMPLIACION BLOQUE LABORATORIOS

ESCALA: 1:50

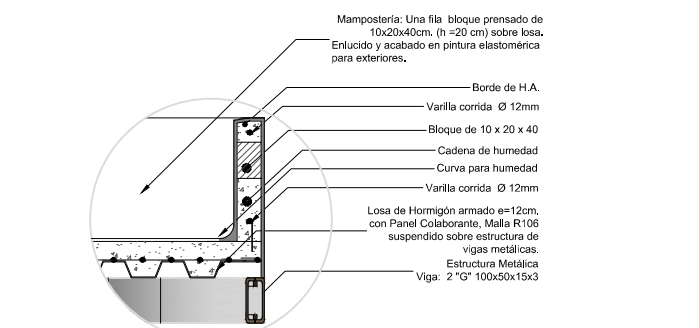

DETALLE G DE ENTREPISO Y ANTEPECHO

ESCALA: S/E

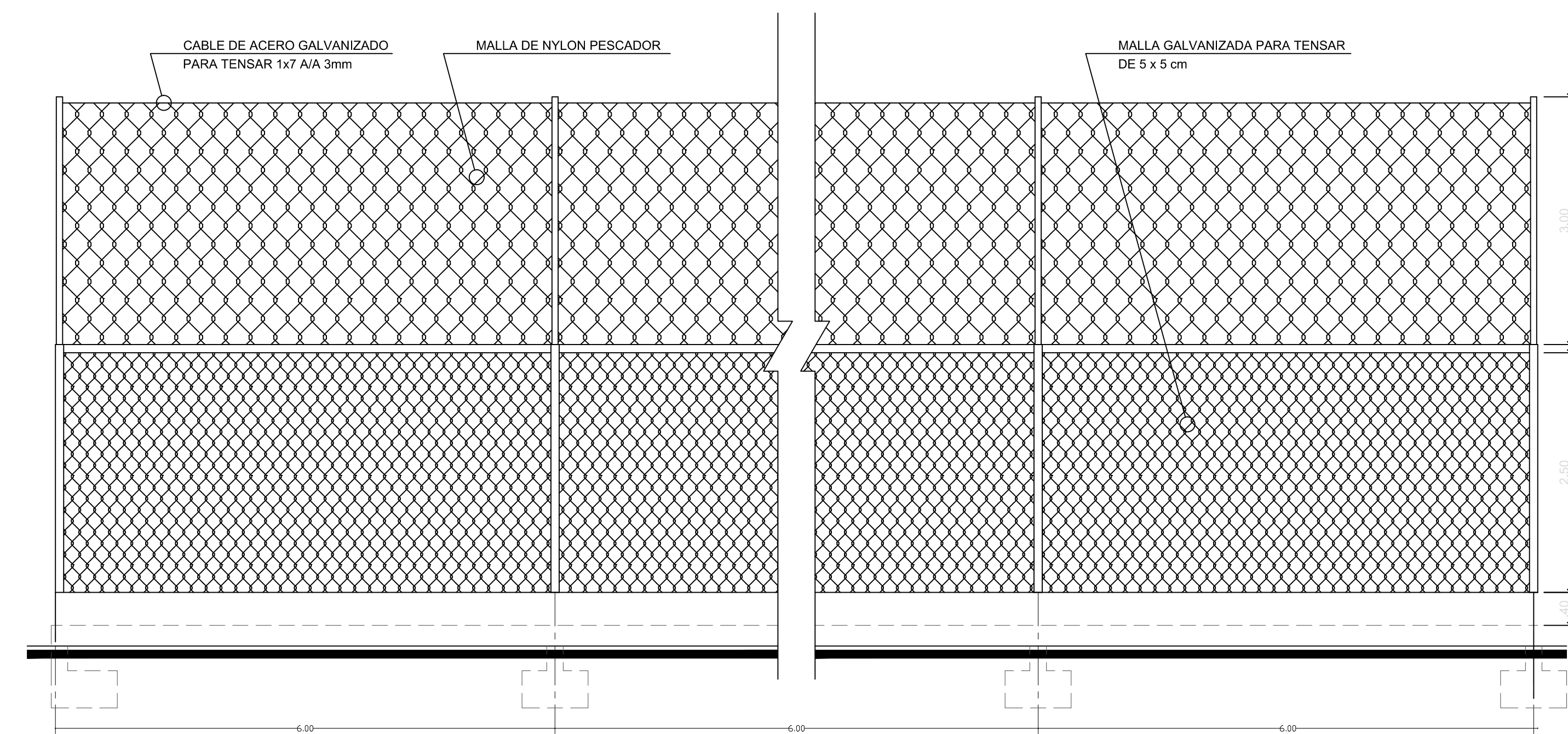

DETALLE DE MALLA DE PROTECCION FULBITO (longitud = 38.78 m)

ESCALA: 1:50

A-IM-05

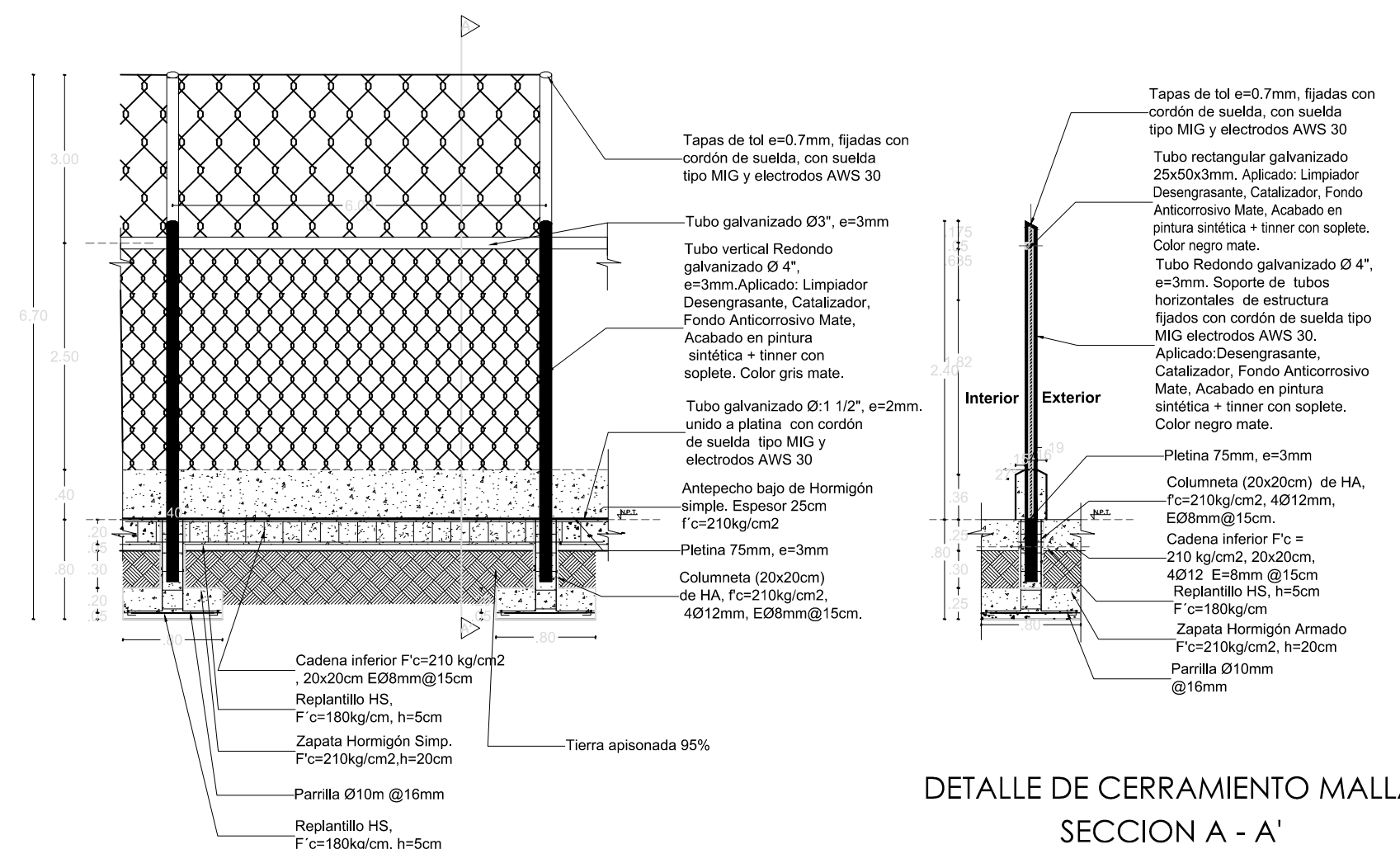

DETALLE DE CERRAMIENTO MALLA

ESCALA: 1:50

DETALLE DE CERRAMIENTO MALLA SECCION A - A'

ESCALA: 1:50

NOTAS:

- PARA LOS PLANOS Y DETALLES RIGEN LAS MEDIDAS ANOTADAS.
- EL CONSTRUCTOR VERIFICARA LAS CONDICIONES Y COMPROBARA LAS MEDIDAS EN OBRA.
- DETALLES INDICATIVOS DE DISEÑO GEOMETRICO. CADA FABRICANTE DEBERA PRESENTAR EL SISTEMA CONSTRUCTIVO, RESPETANDO LAS CONDICIONES DE DISEÑO.
- DISEÑOS Y DIMENSIONES DE VENTANERIA Y PUERTAS EXTERIORES SE MANTENDRAN.

MINISTERIO DE EDUCACIÓN



EL GOBIERNO DE TODOS

RESPONSABLES:

ING. HERNÁN MANUEL ERAZO VILLACRECES
ADMINISTRADOR DEL CONTRATO
BIRF-8542-SBCC-CF-2018-032

ARQ. ANTONIO ISRAEL GUZMÁN DÁVILA
DIRECTOR DEL ESTUDIO
GYPSCONS Cía. Ltda.

ARQ. CARLOS JULIO ARGÜELLO PAREDES
ARQUITECTO DISEÑADOR
GYPSCONS Cía. Ltda.

ARQ. EDISON ANDRÉS ARAGÜILLÁN CALVA
ANALISTA DE PROYECTOS
MINEDUC

ESQUEMA DEL PROYECTO:

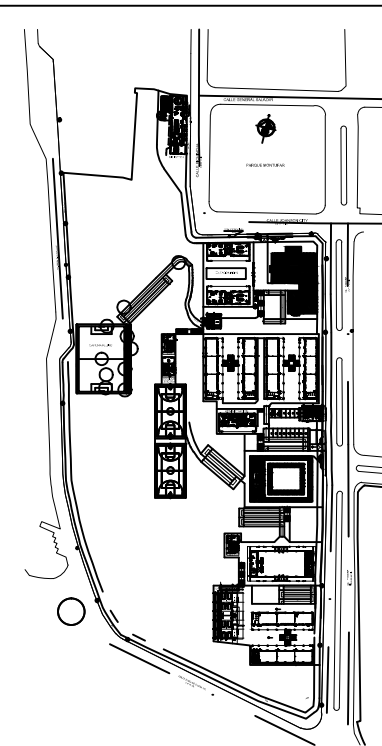

PROYECTO:

BIRF-8542-SBCC-CF-2018-032

"INTERVENCIÓN EN LA INFRAESTRUCTURA EXISTENTE Y PROPUESTA PARA LA REPOTENCIACIÓN DE LA UNIDAD EDUCATIVA ANGEL POLIBIO CHÁVEZ, UBICADA EN EL CANTÓN GUARANDA, PROVINCIA DE BOLÍVAR Y LA UNIDAD EDUCATIVA ANEXA MILAGRO UBICADA EN EL CANTÓN MILAGRO, PROVINCIA DEL GUAYAS."

UNIDAD EDUCATIVA:

UNIDAD EDUCATIVA ANGEL POLIBIO CHÁVEZ

CANTÓN:

GUARANDA

PROVINCIA:

BOLÍVAR

CONTIENE:

BLOQUE DE LABORATORIOS - PROFESORES
TECNOLOGIA E IDIOMAS A REPOTENCIAR

DETALLES DE AMPLIACION LOSA
PARA EQUIPOS ELECTROMECANICOS
GABINETE PARA GAS CENTRIFUGADO

ESCALA:

INDICADAS

FECHA:

2019

LÁMINA N.º

A-DE-46

SELLOS MUNICIPALES: