

DETALLE R, RAMPA DE ACCESO
ESCALA: 1:50

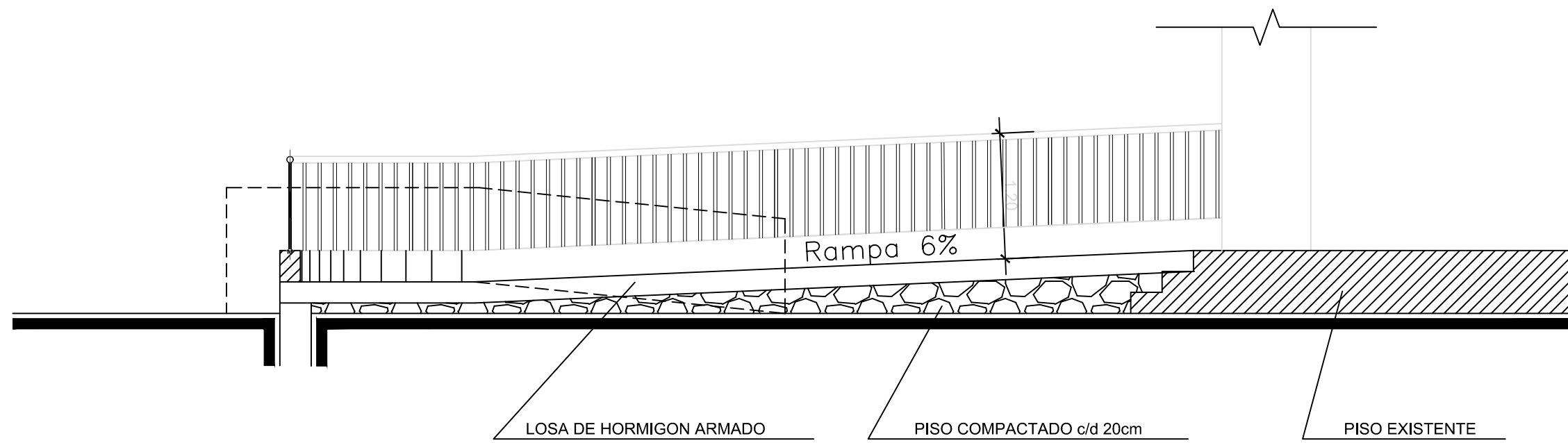

SECCION A - A
ESCALA: 1:50

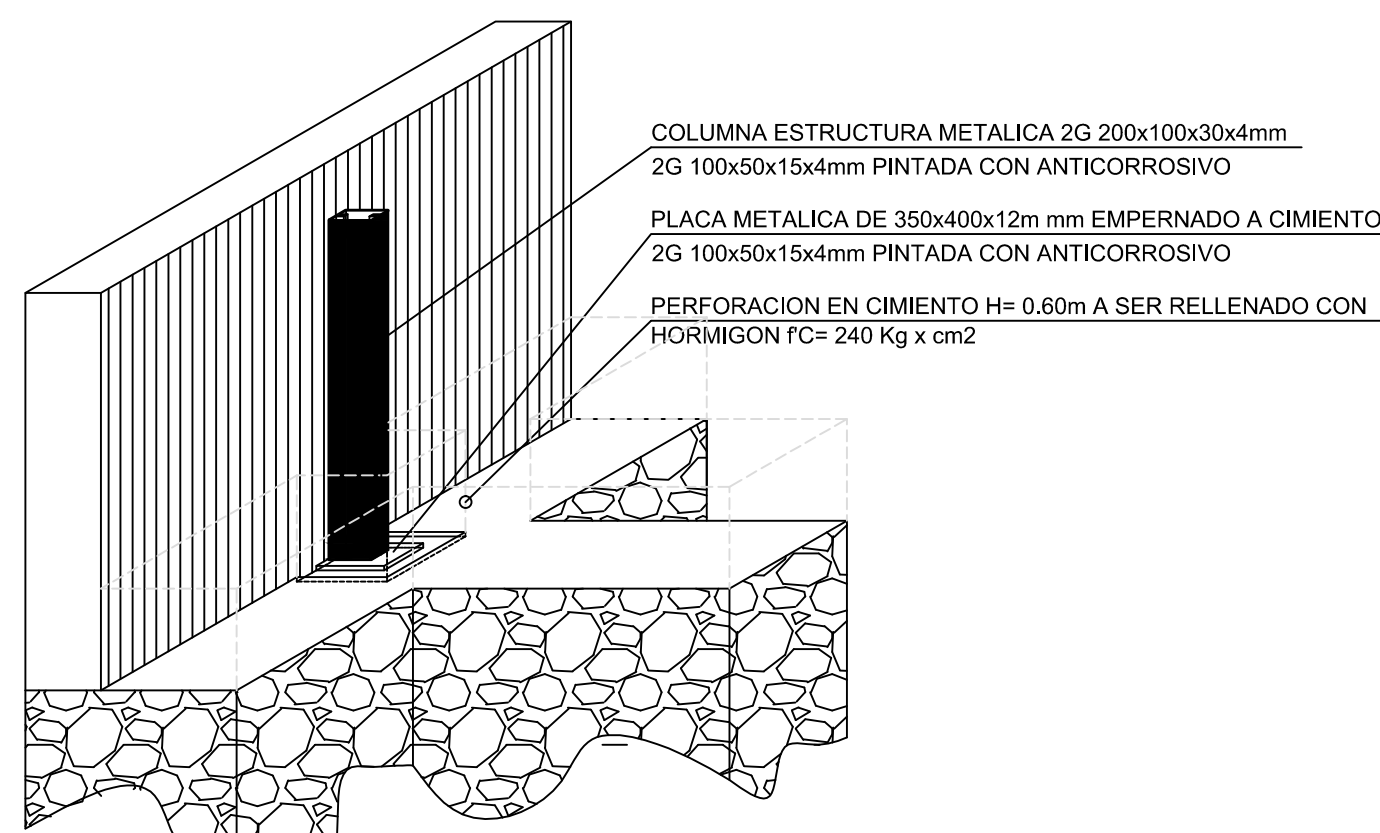

DETALLES DE ANCLAJE DE PORTICOS
ESCALA: S/E

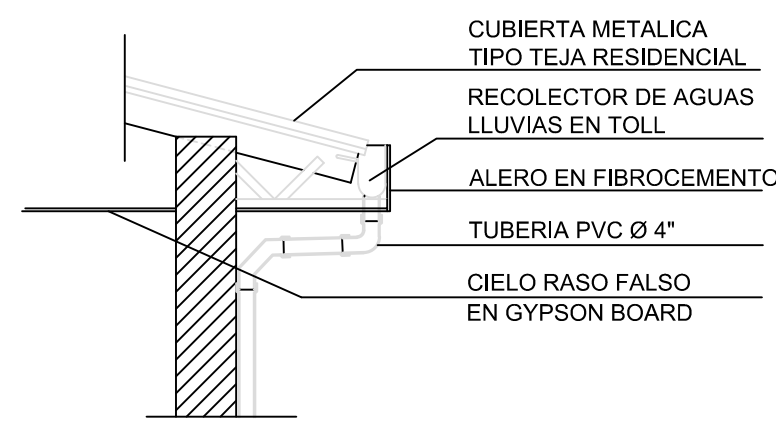
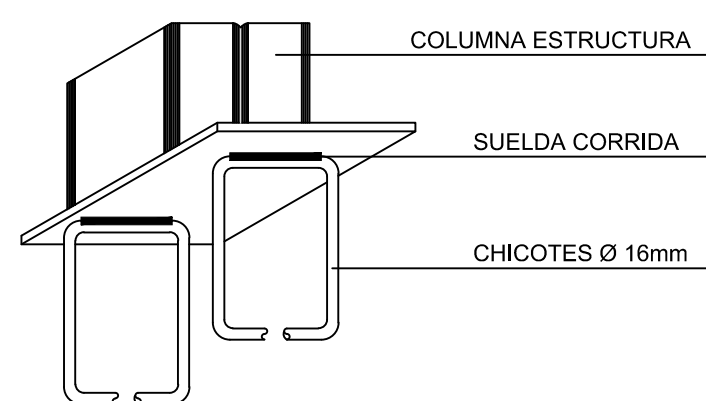
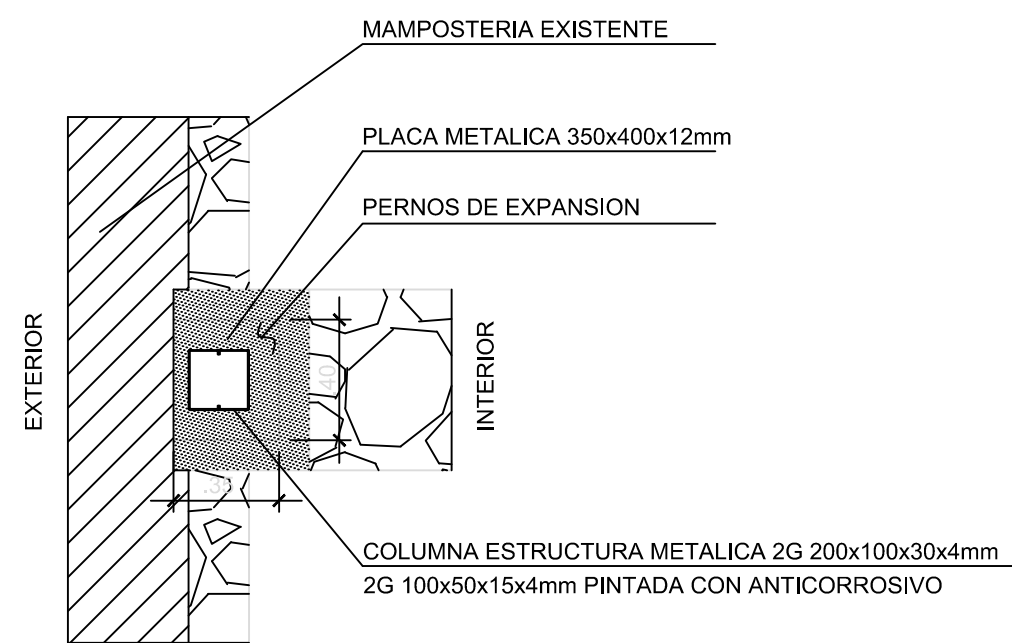

DETALLE 1 CANAL DE AGUAS LLUVIAS
ESC: 1:50

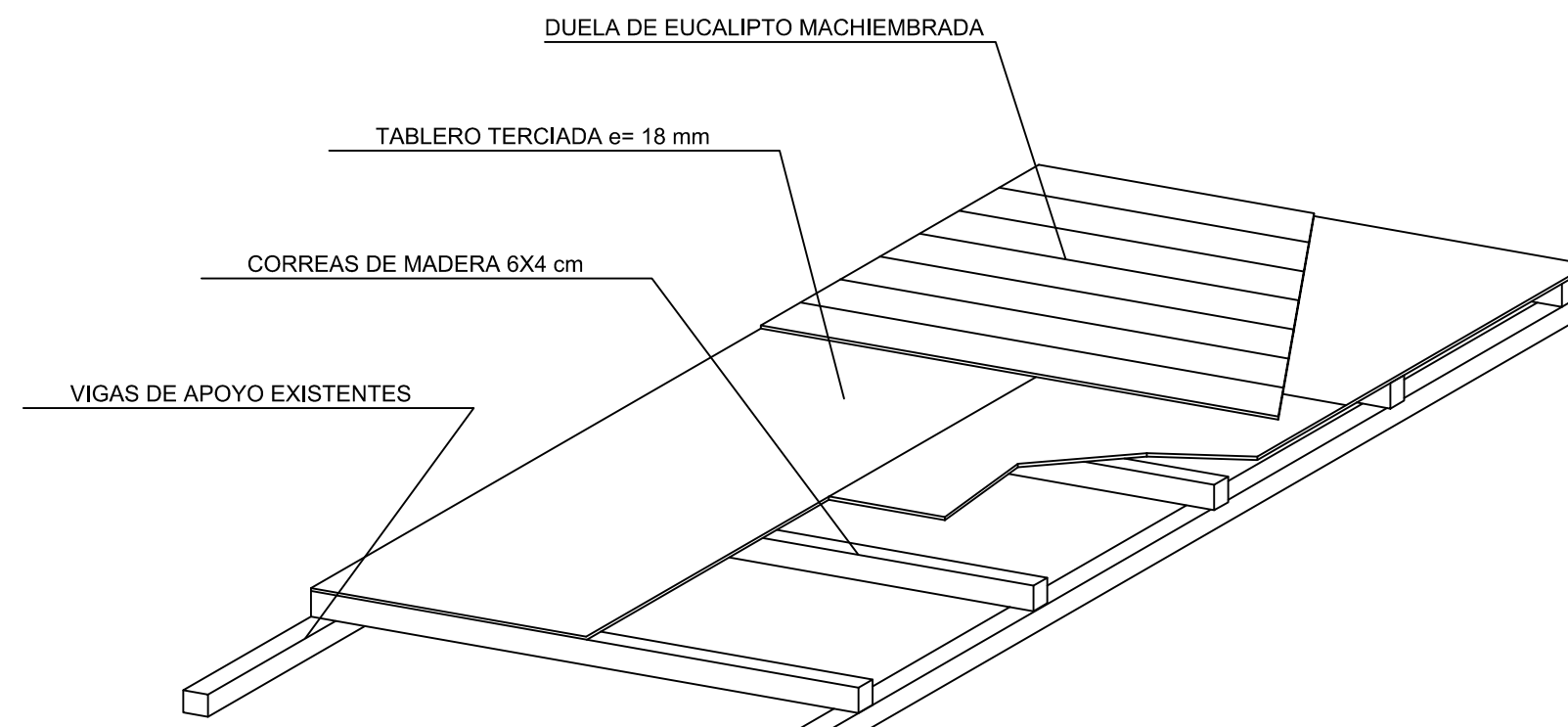

DETALLE 2 DE ENTREPISO
ESCALA: 1:50

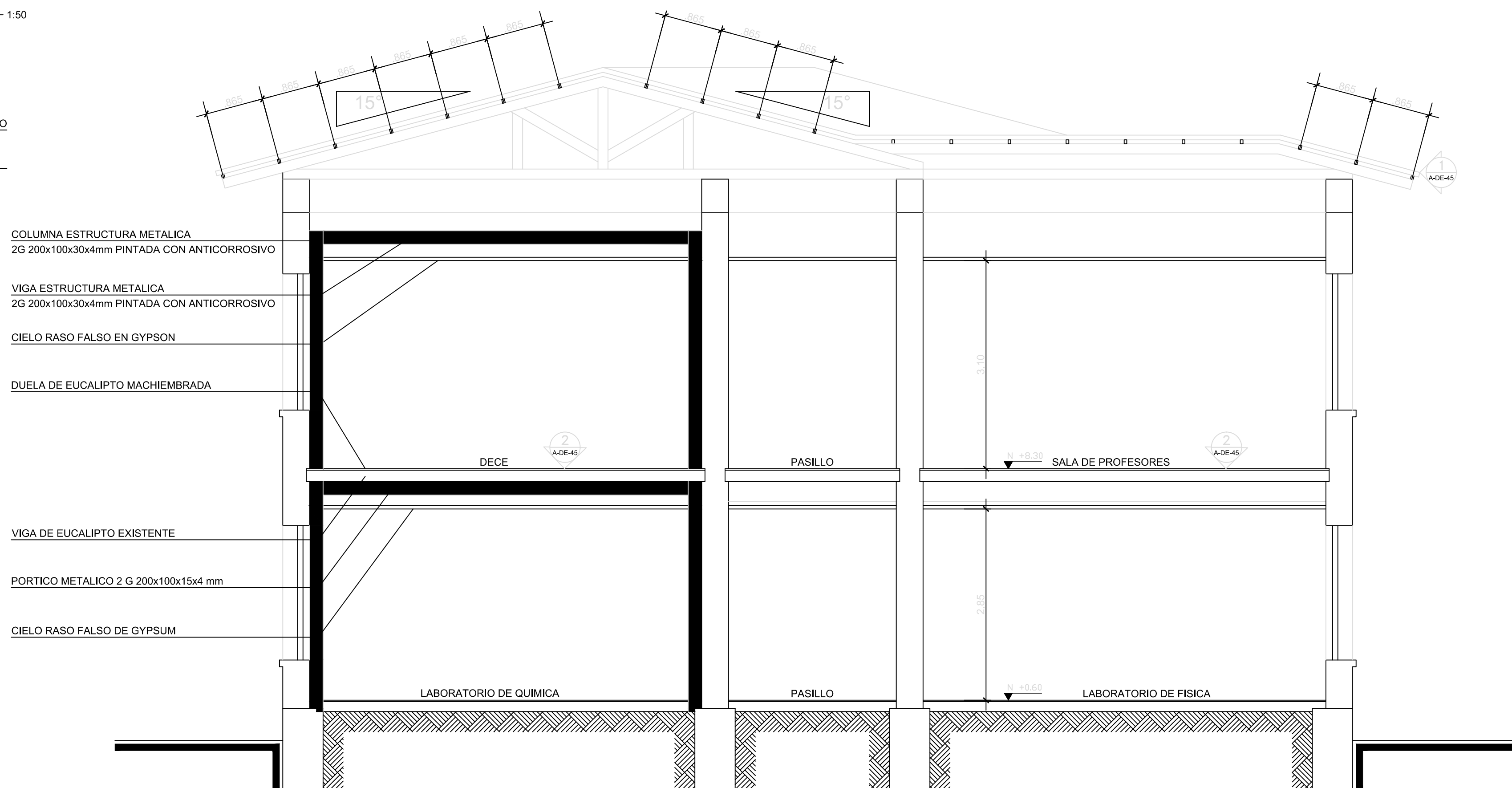

SECCION L - L DEL PORTICO
ESCALA: 1:50

- NOTAS:
- PARA LOS PLANOS Y DETALLES RIGEN LAS MEDIDAS ANOTADAS.
 - EL CONSTRUCTOR VERIFICARA LAS CONDICIONES Y COMPROBARA LAS MEDIDAS EN OBRA.
 - DETALLES INDICATIVOS DE DISEÑO GEOMETRICO. CADA FABRICANTE DEBERA PRESENTAR EL SISTEMA CONSTRUCTIVO, RESPETANDO LAS CONDICIONES DE DISEÑO.
 - DISEÑOS Y DIMENSIONES DE VENTANERIA Y PUERTAS EXTERIORES SE MANTENDRAN.

MINISTERIO DE EDUCACIÓN



EL GOBIERNO DE TODOS

RESPONSABLES:

ING. HERNÁN MANUEL ERAZO VILLACRECES
ADMINISTRADOR DEL CONTRATO
BIRF-8542-SBCC-CF-2018-32

ARQ. ANTONIO ISRAEL GUZMÁN DÁVILA
DIRECTOR DEL ESTUDIO
GYPSCONS Cía. Ltda.

ARQ. CARLOS JULIO ARGÜELLO PAREDES
ARQUITECTO DISEÑADOR
GYPSCONS Cía. Ltda.

ARQ. EDISON ANDRÉS ARAGÜILLÍN CALVA
ANALISTA DE PROYECTOS
MINEDUC

ESQUEMA DEL PROYECTO:

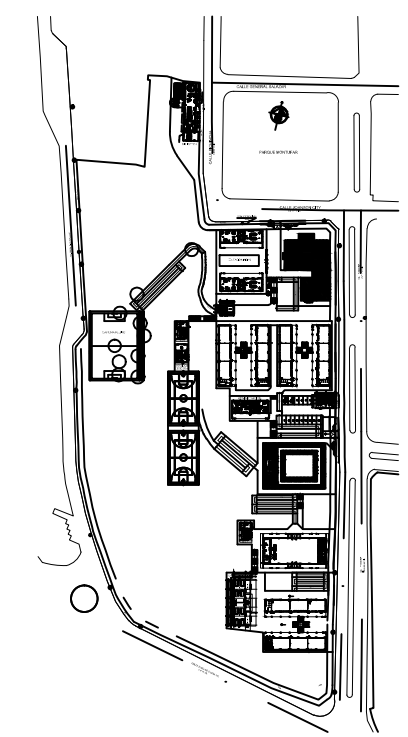

PROYECTO:

BIRF-8542-SBCC-CF-2018-032

"INTERVENCIÓN EN LA INFRAESTRUCTURA EXISTENTE Y PROPUESTA PARA LA REPOTENCIACIÓN DE LA UNIDAD EDUCATIVA ANGEL POLIBIO CHÁVEZ, UBICADA EN EL CANTÓN GUARANDA, PROVINCIA DE BOLÍVAR Y LA UNIDAD EDUCATIVA ANEXA MILAGRO UBICADA EN EL CANTON MILAGRO, PROVINCIA DEL GUAYAS."

UNIDAD EDUCATIVA:

UNIDAD EDUCATIVA ANGEL POLIBIO CHÁVEZ

CANTÓN:

GUARANDA

PROVINCIA:

BOLÍVAR

CONTIENE:

BLOQUE DE LABORATORIOS - PROFESORES
TECNOLOGIA E IDIOMAS A REPOTENCIAR

DETALLES DE RAMPA DE ACCESO A PLANTA BAJA
DETALLES DE PORTICO DE REFORZAMIENTO

ESCALA:

INDICADAS

FECHA:

2019

LÁMINA N.º

A-DE-45

SELLOS MUNICIPALES: