

MURO TIPO 1 ELEVACION  
ESCALA: 1:50

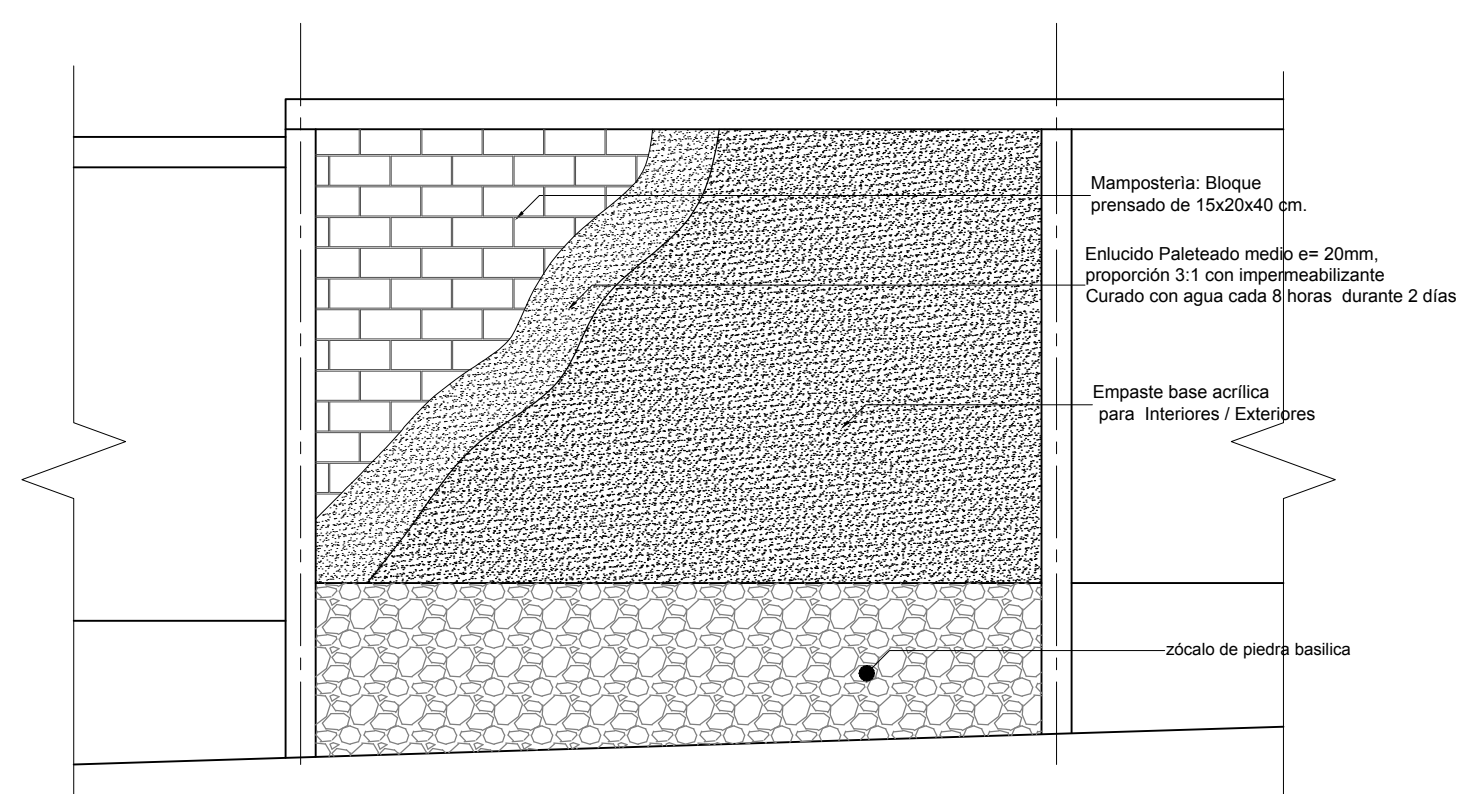

RECUBRIMIENTO EN MUROS TIPO 1, 2 y 3  
ESCALA: 1:50

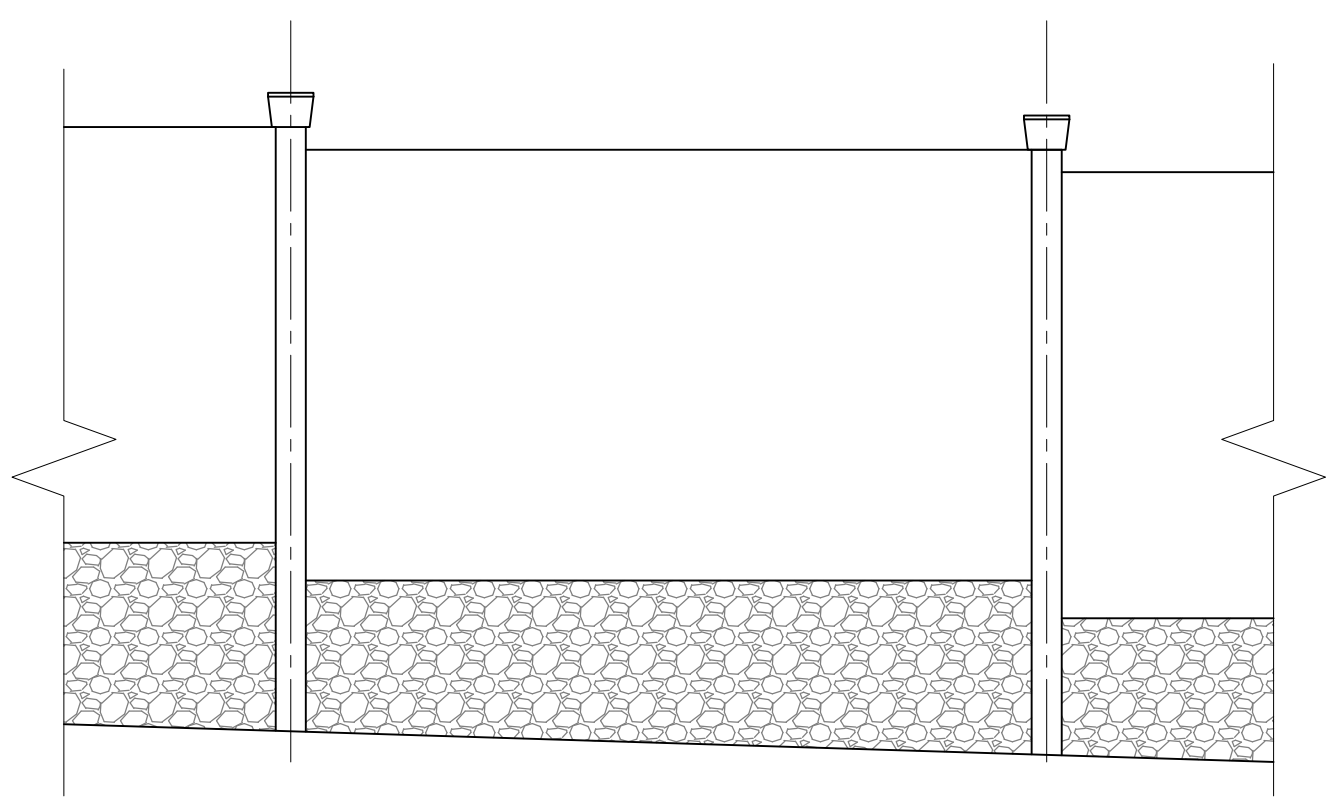

MURO TIPO 2 ELEVACION  
ESCALA: 1:50

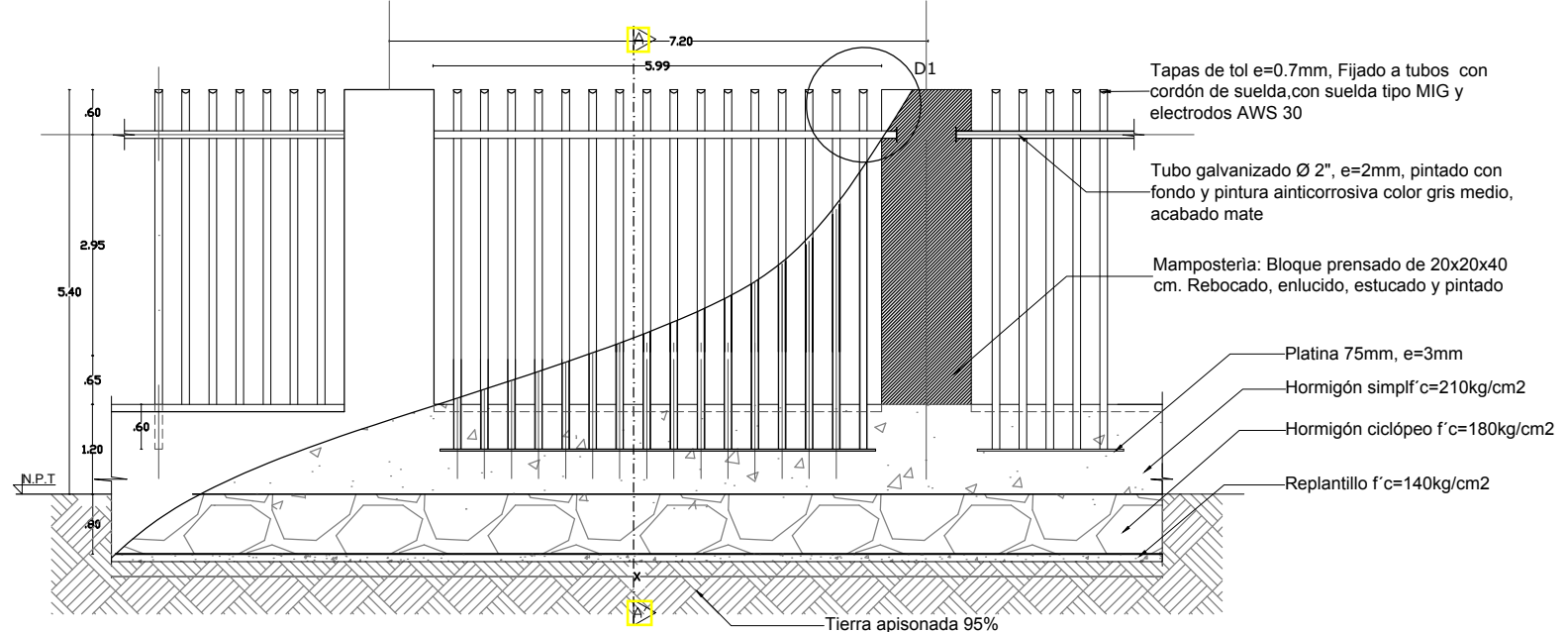
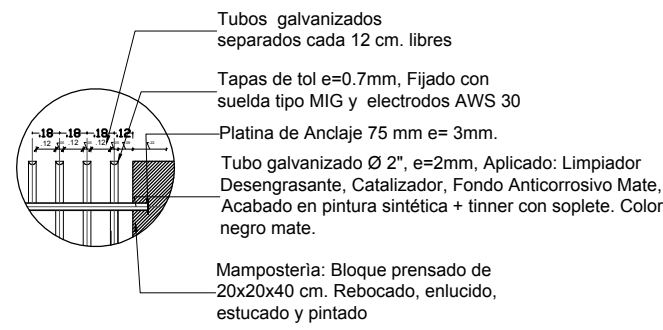

CERRAMIENTO 4 A-IM-05  
ESCALA: 1:50

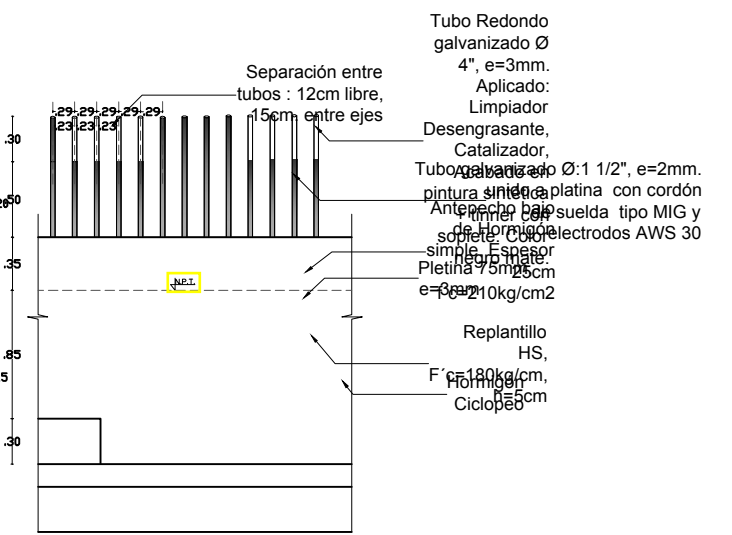
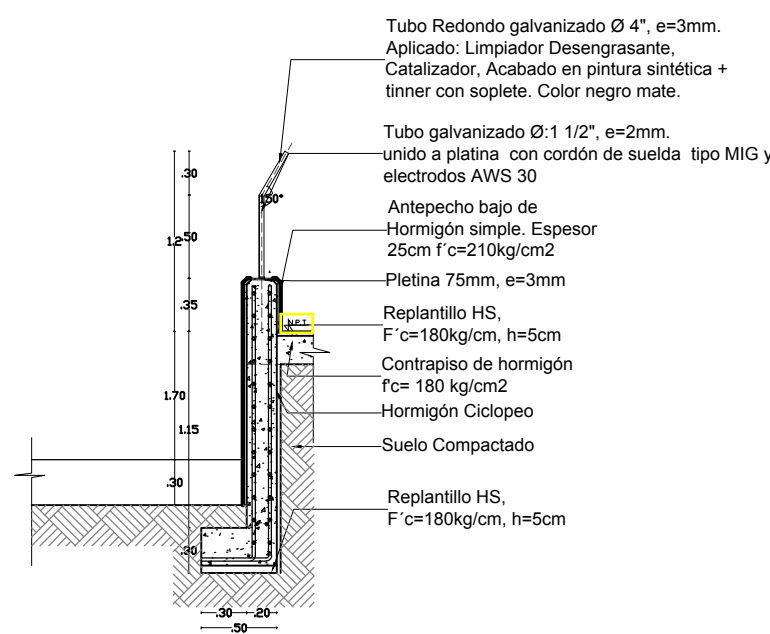
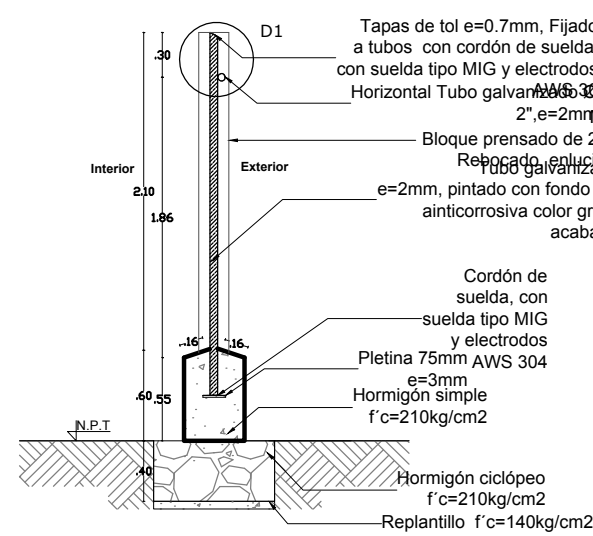

CERRAMIENTO 2 MEDIA ALTURA A-IM-05  
ESCALA: 1:50

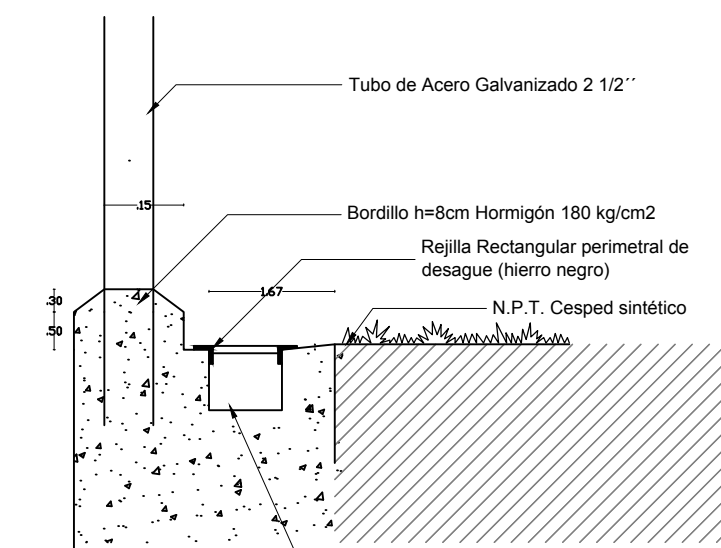

DETALLE "A"  
ESC.: S/E

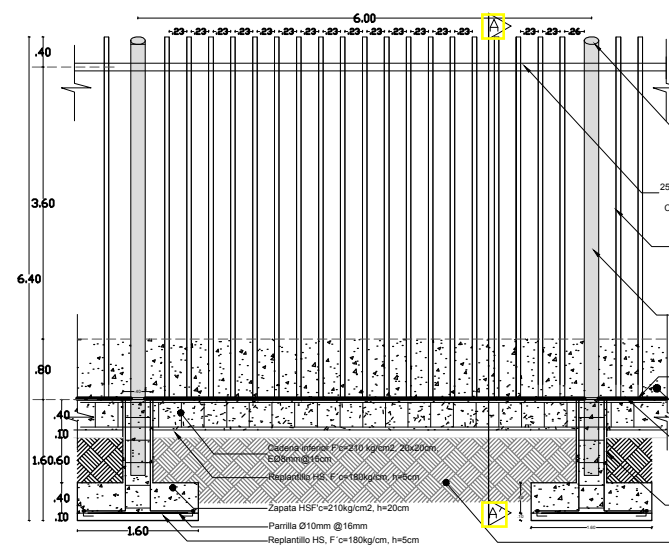

CERRAMIENTO 1 TUBO METALICO  
ESCALA: 1:50

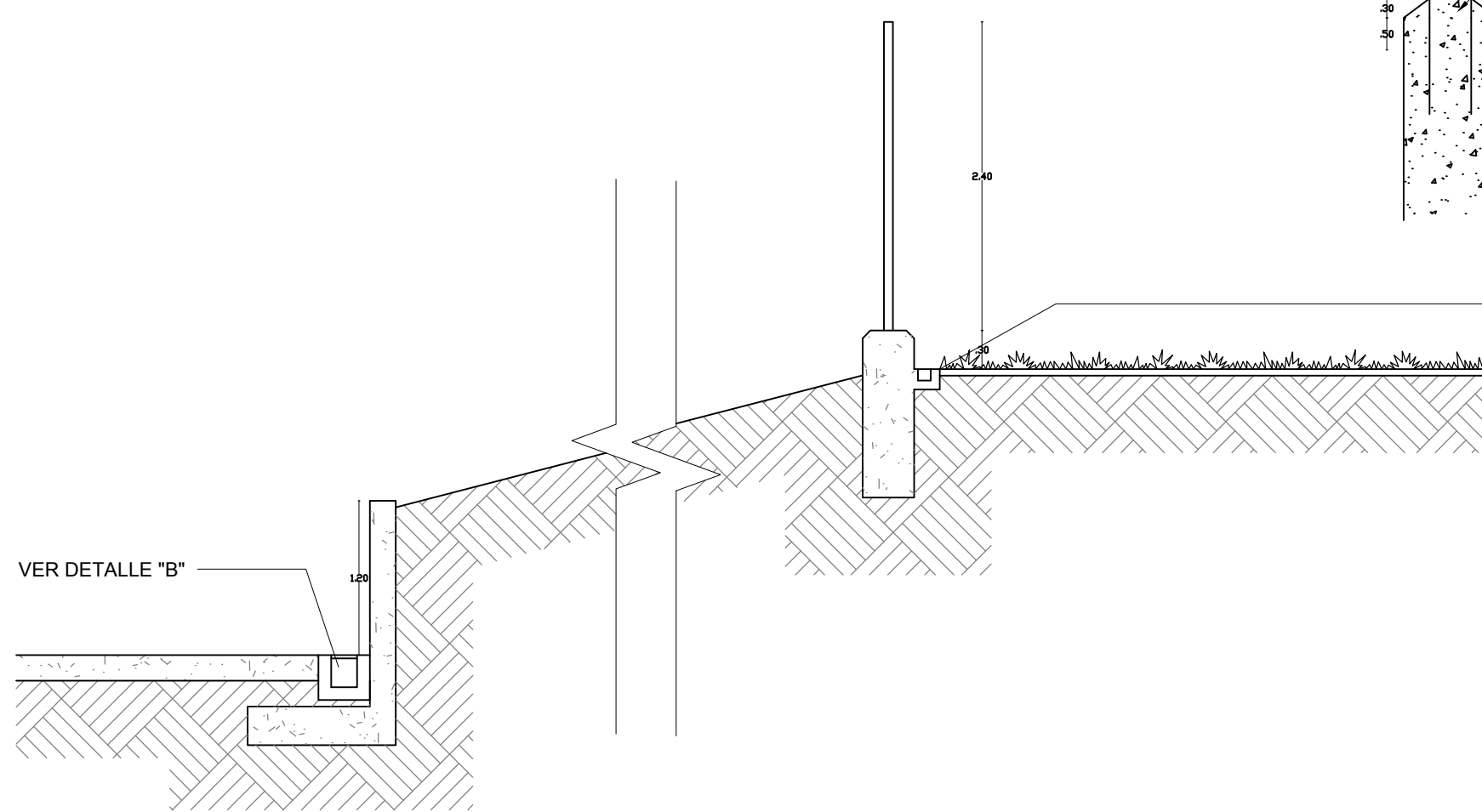
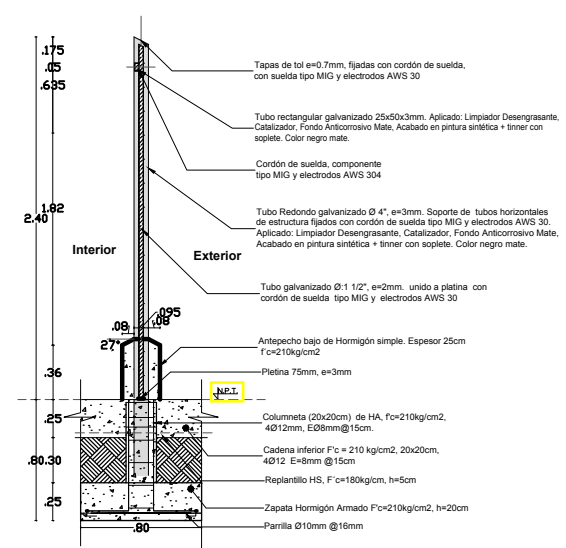

MURO TIPO 1 A-IM-05  
ESC.: 1:50

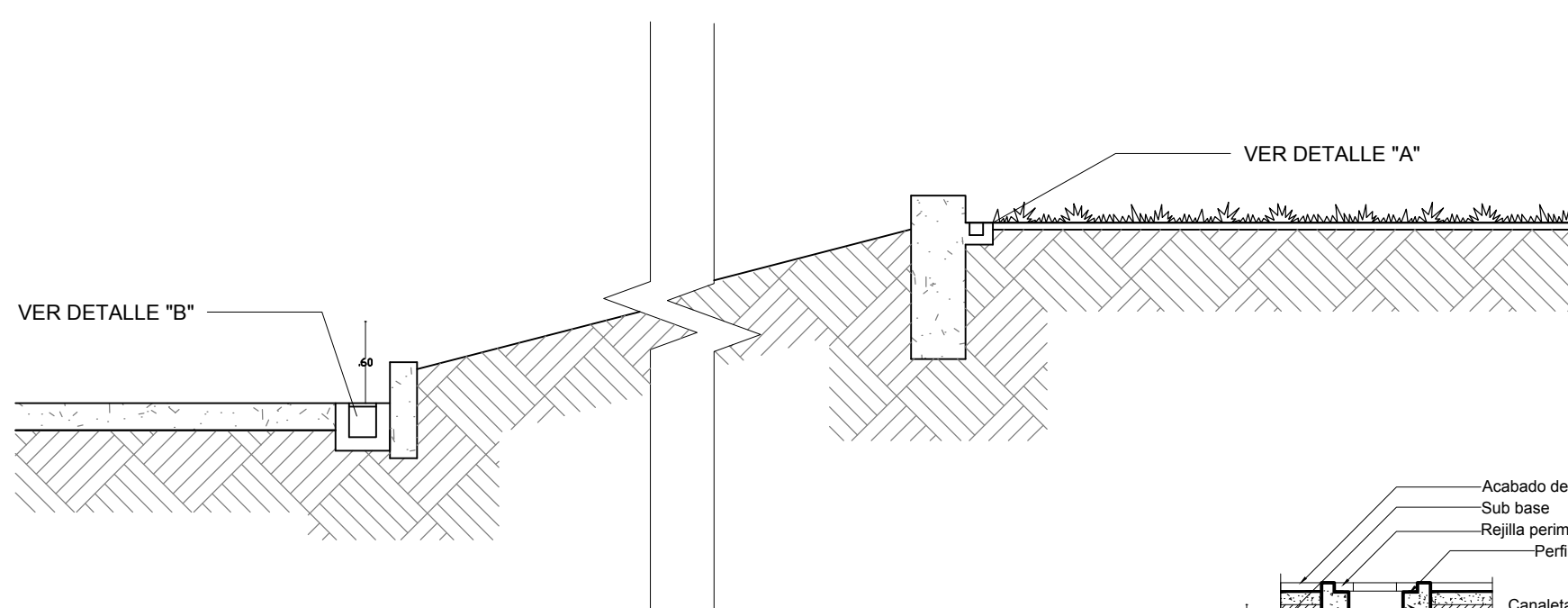

MURO TIPO 3 A-IM-05  
ESC.: 1:50

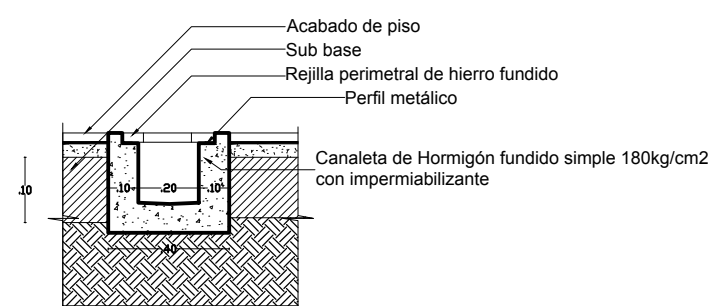

DETALLE "B"  
ESC.: S/E

#### NOTAS:

- PARA LOS PLANOS Y DETALLES RIGEN LAS MEDIDAS ANOTADAS.
- EL CONSTRUCTOR VERIFICARA LAS CONDICIONES Y COMPROBARA LAS MEDIDAS EN OBRA.
- DETALLES INDICATIVOS DE DISEÑO GEOMETRICO, CADA FABRICANTE DEBERA PRESENTAR EL SISTEMA CONSTRUCTIVO, RESPETANDO LAS CONDICIONES DE DISEÑO.
- DISEÑOS Y DIMENSIONES DE VENTANERIA Y PUERTAS EXTERIORES SE MANTENDRAN.

MINISTERIO DE EDUCACIÓN



RESPONSABLES:

ING. HERNÁN MANUEL ERAZO VILLACRECES  
ADMINISTRADOR DEL CONTRATO  
BIRF-8542-SBCC-CF-2018-32

ARQ. ANTONIO ISRAEL GUZMÁN DÁVILA  
DIRECTOR DEL ESTUDIO  
GYPSICONS Cía. Ltda.

ARQ. CARLOS JULIO ARGÜELLO PAREDES  
ARQUITECTO DISEÑADOR  
GYPSICONS Cía. Ltda.

ARQ. EDISON ANDRÉS ARAGUILLÍN CALVA  
ANALISTA DE PROYECTOS  
MREDUC

ESQUEMA DEL PROYECTO:

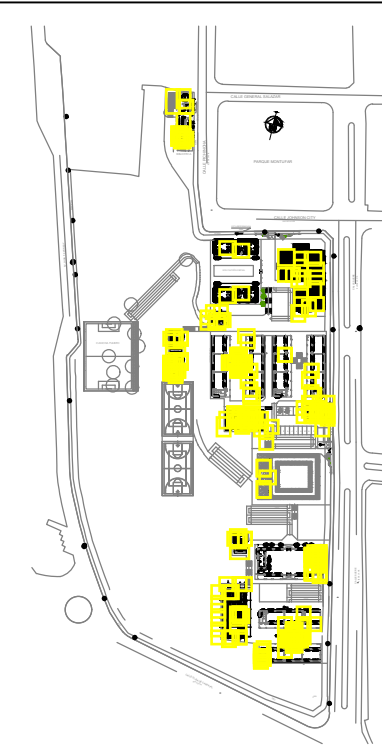

PROYECTO:

BIRF-8542-SBCC-CF-2018-032

"INTERVENCIÓN EN LA INFRAESTRUCTURA EXISTENTE Y PROPUESTA PARA LA REPOTENCIACIÓN DE LA UNIDAD EDUCATIVA ANGEL POLIBIO CHÁVEZ, UBICADA EN EL CANTÓN GUARANDA, PROVINCIA DE BOLÍVAR Y LA UNIDAD EDUCATIVA ANEXA MILAGRO UBICADA EN EL CANTON MILAGRO, PROVINCIA DEL GUAYAS."

UNIDAD EDUCATIVA:

UNIDAD EDUCATIVA ANGEL POLIBIO CHÁVEZ

CANTÓN:

GUARANDA

PROVINCIA:

BOLÍVAR

CONTIENE:

BLOQUE DE LABORATORIOS - PROFESORES  
TECNOLOGIA E IDIOMAS A REPOTENCIAR

DETALLES DE CERRAMIENTOS  
DETALLES DE MUROS

ESCALA:

INDICADAS

FECHA:

2019

LÁMINA N.º

A-DE-47

SELLOS MUNICIPALES: