

PLANTA BAJA

ESCALA 1:125

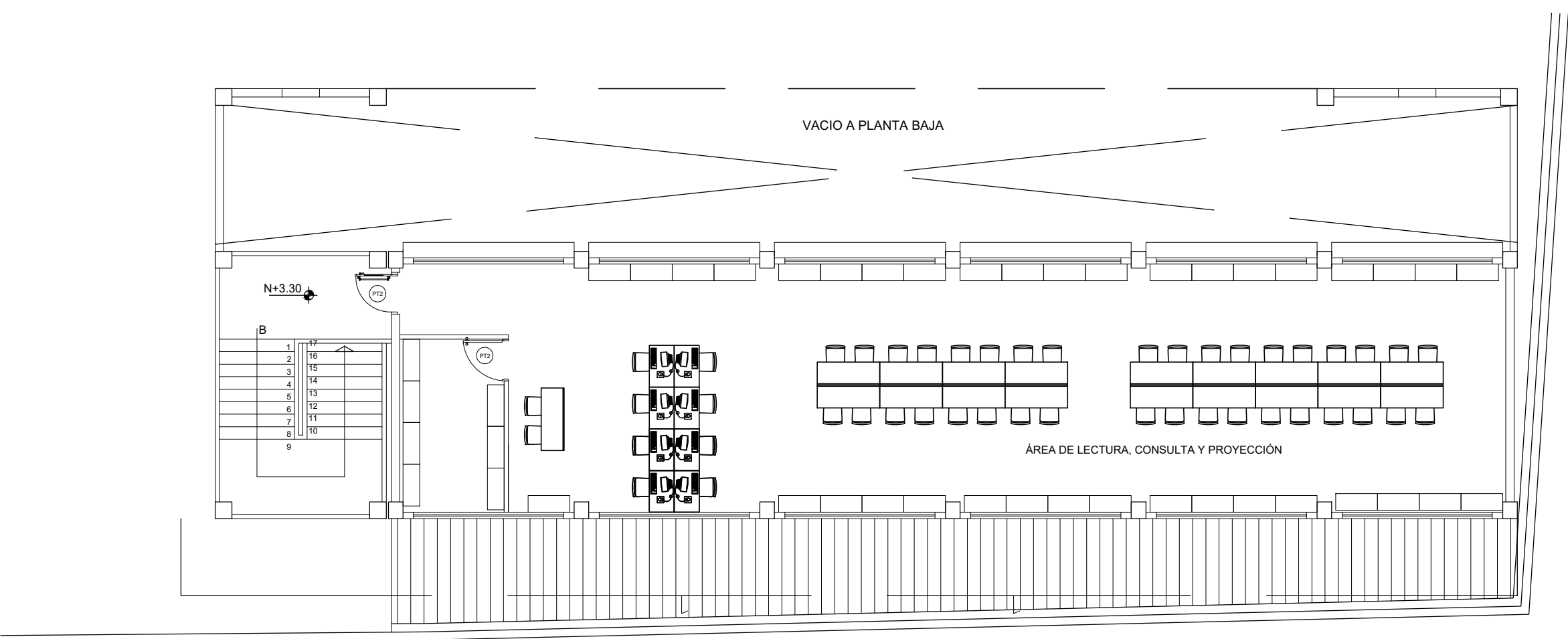

PLANTA ALTA

ESCALA 1:125

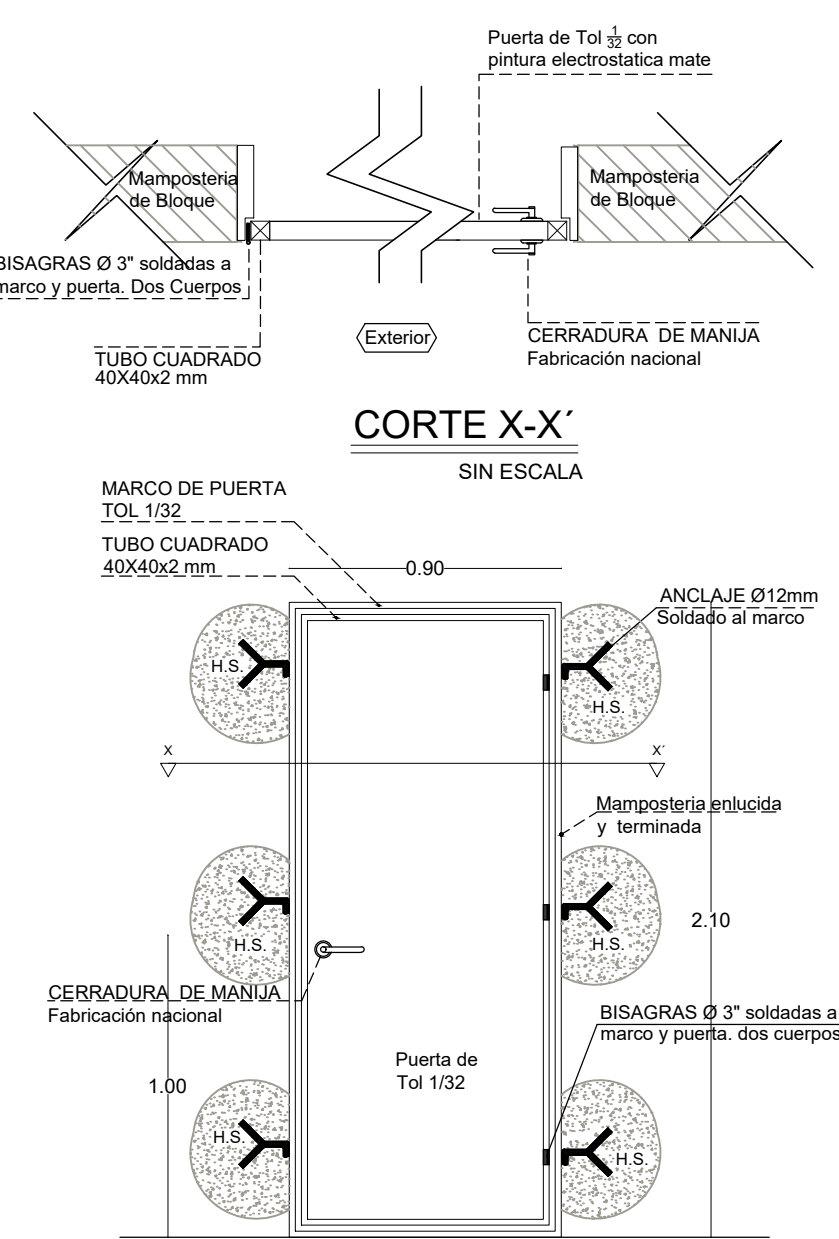

PUERTA DE TOOL REPUJADO - PT1

ESCALA 1:25

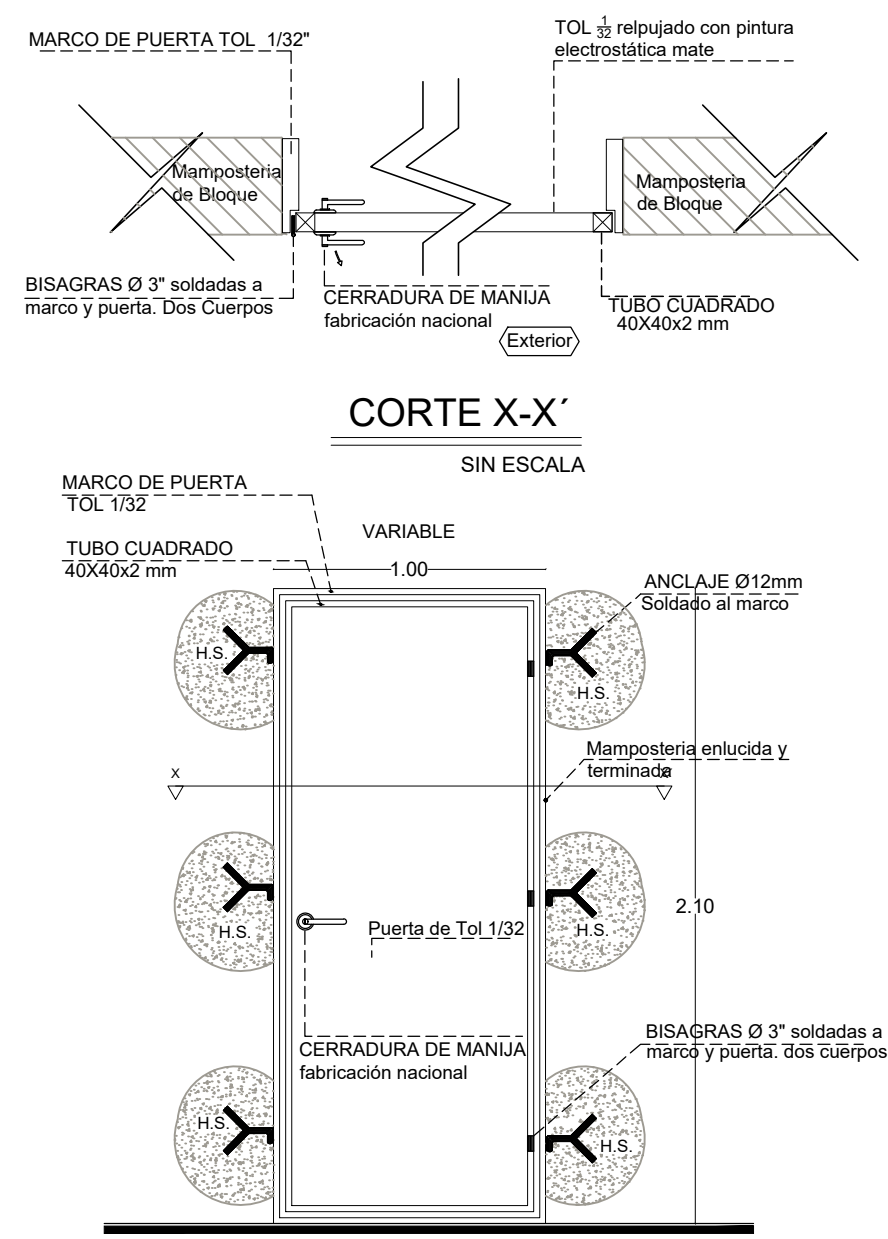

PUERTA DE TOOL REPUJADO -PT2

ESCALA 1:25

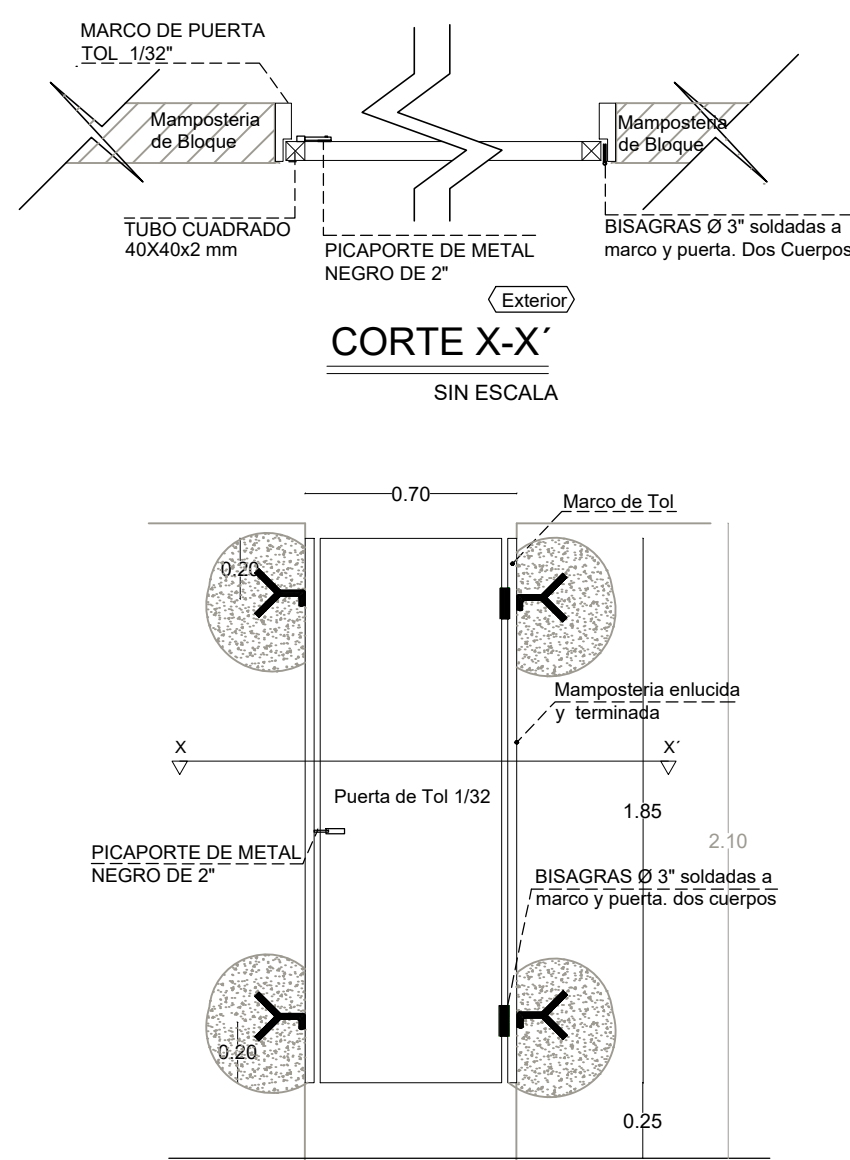

PUERTA DE TOOL -PT3

ESCALA 1:25

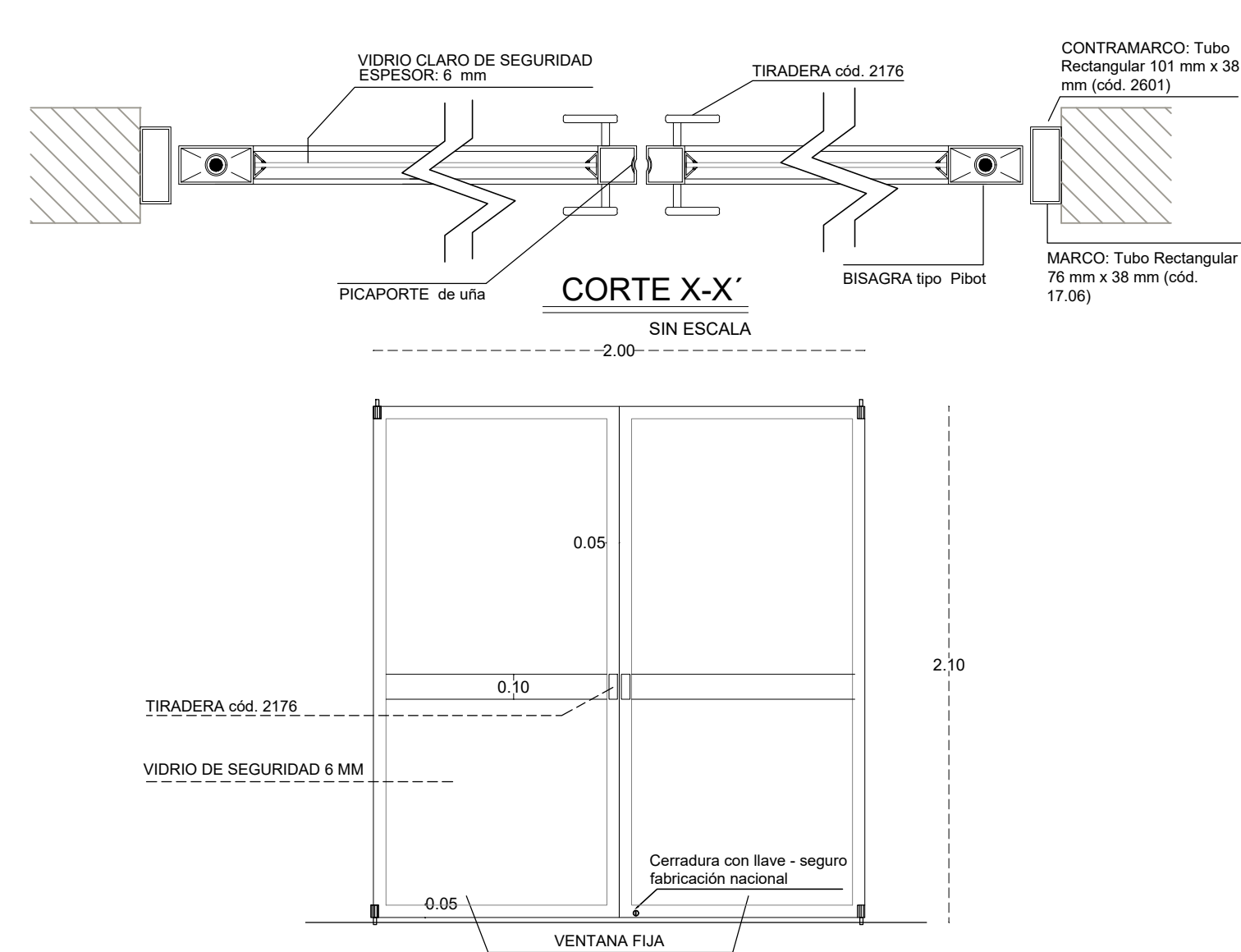

PUERTA EXTERIOR DE ALUMINIO Y VIDRIO-PAV1 TUBULAR - PESADA

ESCALA 1:25

NOTA: POR SER BLOQUES OPTATIVOS SE CONSIDERARÁ DE ACUERDO A LA TIPOLOGÍA DE LA TABLA DE ORDENAMIENTO

CUADRO DE CLASIFICACION DE PUERTAS

BIBLIOTECA

NOMBRE	CANTIDAD	DIMENSIONES		ESPECIFICACIONES GENERALES	OBSERVACIONES
		ANCHO	ALTO		

PT1	2	0,90	2,10	Puerta de tol 1/32mm; estructura en tubo cuadrado de 40mm x 40mm x 2mm; pintura electrostatica mate	Pintura Electrostatica color negro mate
PT2	3	1,00	2,10	Puerta de tol 1/32mm; estructura en tubo cuadrado de 40mm x 40mm x 2mm; pintura electrostatica mate	Pintura Electrostatica color negro mate
PT3	5	0,70	1,85	Puerta de tol 1/32mm; estructura en tubo cuadrado de 40mm x 40mm x 2mm; pintura electrostatica mate	Pintura Electrostatica color negro mate
PAV1	1	2,00	2,10	Puerta de aluminio y vidrio serie 200	Aluminio color bronce

11

3,78

6,3

6,475

4,2

20,76

MINISTERIO DE EDUCACIÓN



RESPONSABLES:

ING. HERNÁN MANUEL ERAZO VILLACRECES
ADMINISTRADOR DEL CONTRATO
BIRF-8542-SBCC-CF-2018-02

ARQ. ANTONIO ISRAEL GUZMÁN DÁVILA
DIRECTOR DEL ESTUDIO
GYPSICONG Cda. 1150.

ARQ. CARLOS JULIO ARGÜELLO PAREDES
ARQUITECTO OBRERADOR
GYPSICONG Cda. 1150.

ARQ. EDISON ANDRÉS ARAGUILLÍN CALVA
ANALISTA DE PROYECTOS
MINEDUC

ESQUEMA DEL PROYECTO:

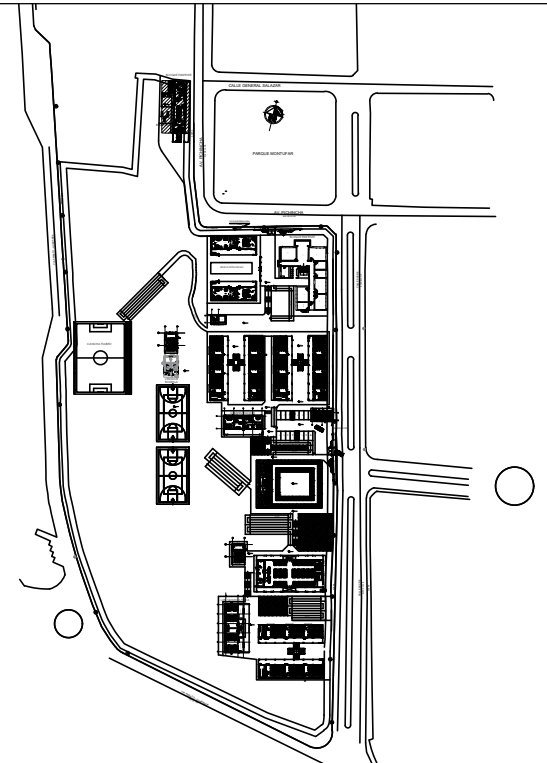

PROYECTO:

BIRF-8542-SBCC-CF-2018-032

"INTERVENCIÓN EN LA INFRAESTRUCTURA EXISTENTE Y PROPUESTA PARA LA REPOTENCIACIÓN DE LA UNIDAD EDUCATIVA ANGEL POLIBIO CHÁVEZ, UBICADA EN EL CANTÓN GUARANDA, PROVINCIA DE BOLÍVAR."

UNIDAD EDUCATIVA:

UNIDAD EDUCATIVA ANGEL POLIBIO CHÁVEZ

CANTÓN:

GUARANDA

PROVINCIA:

BOLÍVAR

CONTIENE:

BIBLIOTECA
DETALLES DE PUERTAS

ESCALA:

INDICADAS

FECHA:

2019

LÁMINA N.º

A-DE-15

SELLOS MUNICIPALES: