

PLANTA BAJA
ESCALA 1:75m

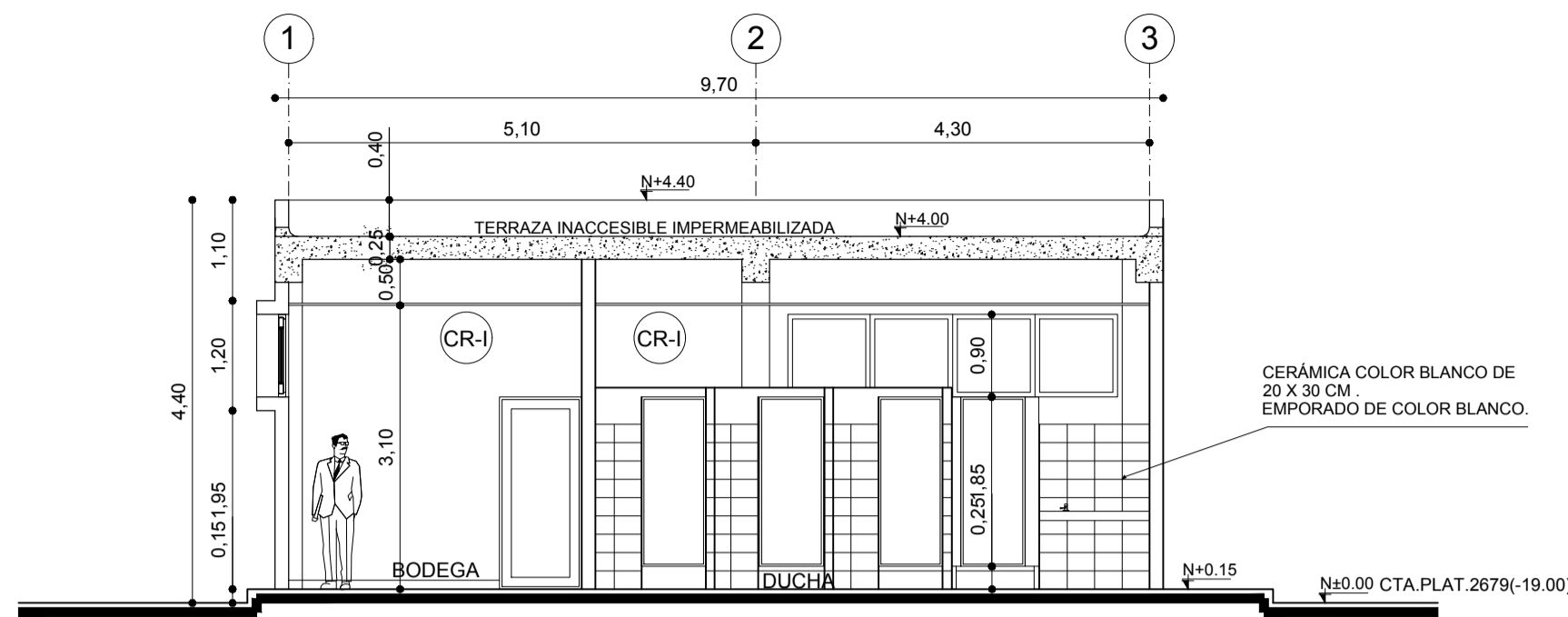

CORTE A-A'
ESCALA 1:75m

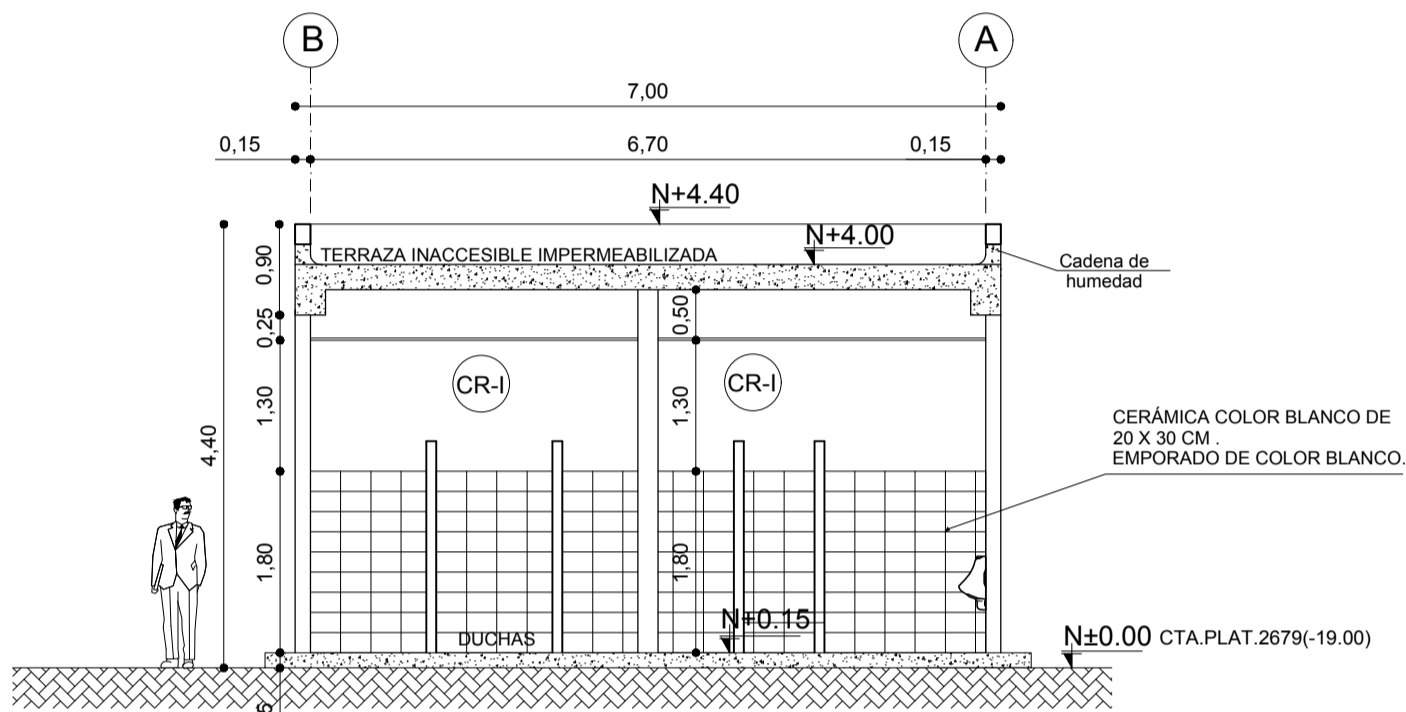

CORTE B-B'
ESCALA 1:75m

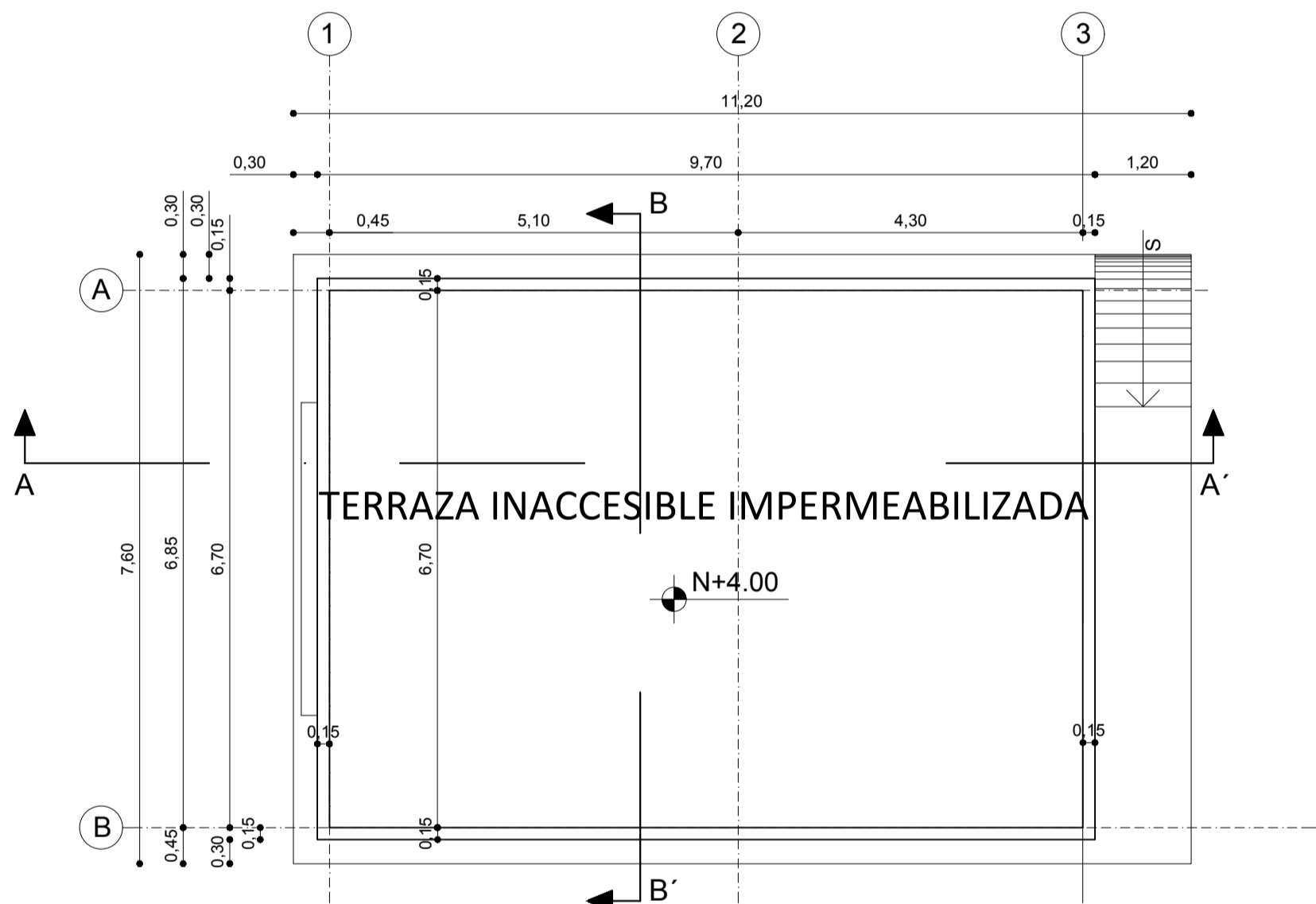

PLANTA DE CUBIERTA
ESCALA 1:75m

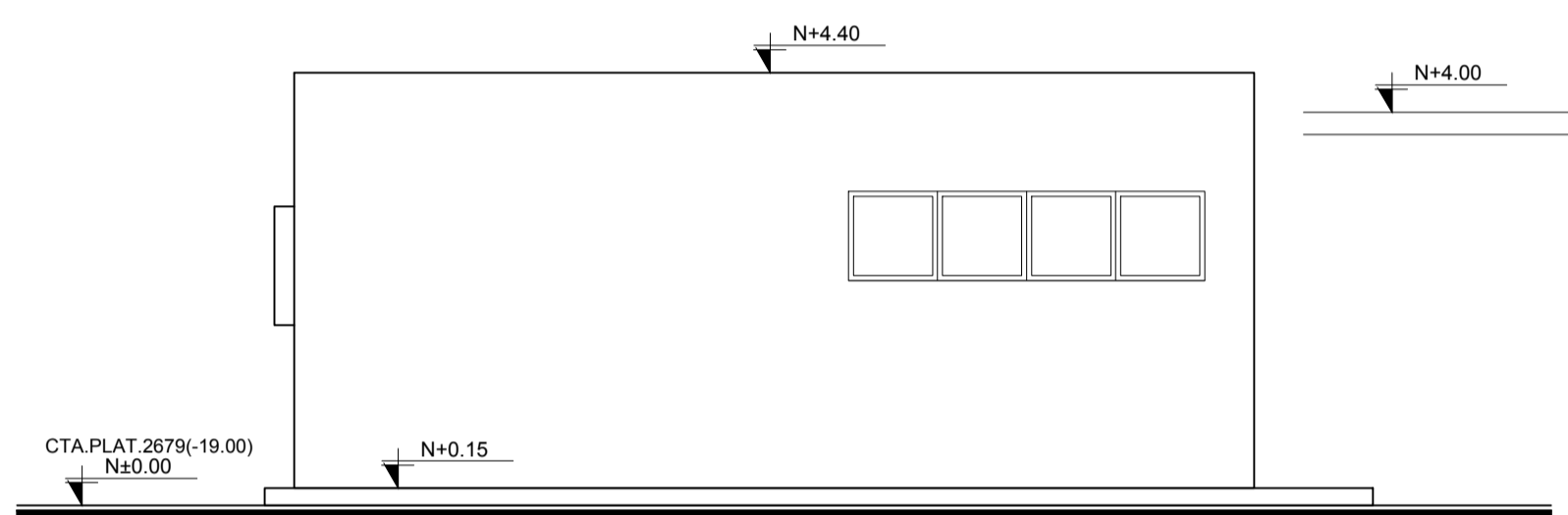

FACHADA FRONTAL
ESCALA 1:75m

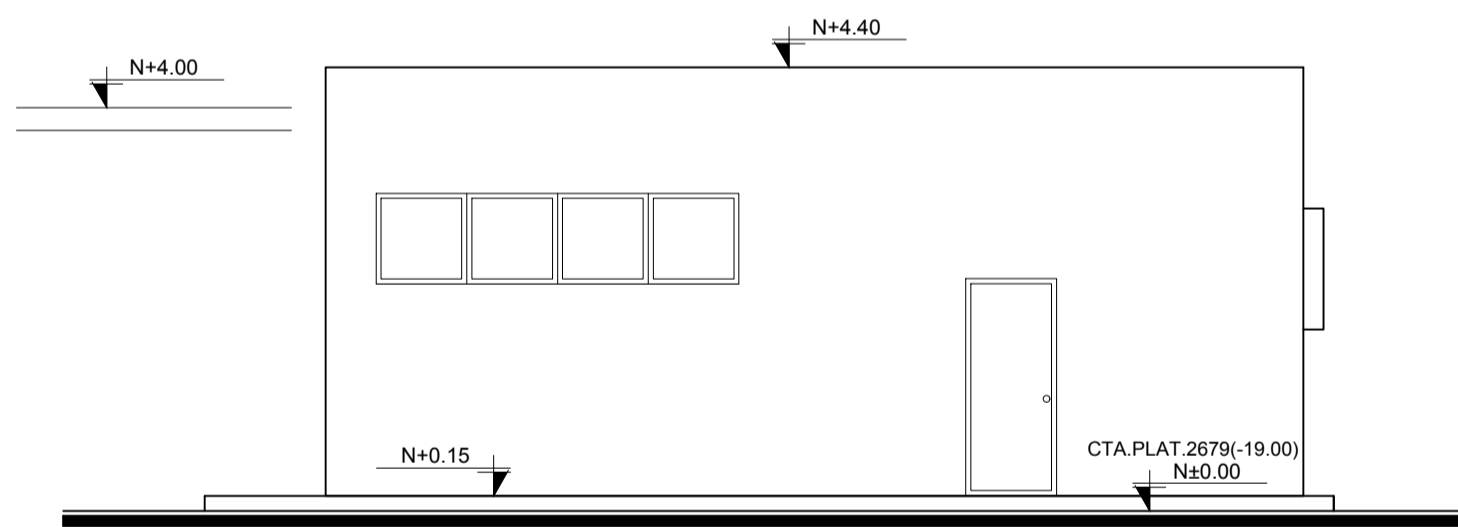

FACHADA POSTERIOR
ESCALA 1:75m

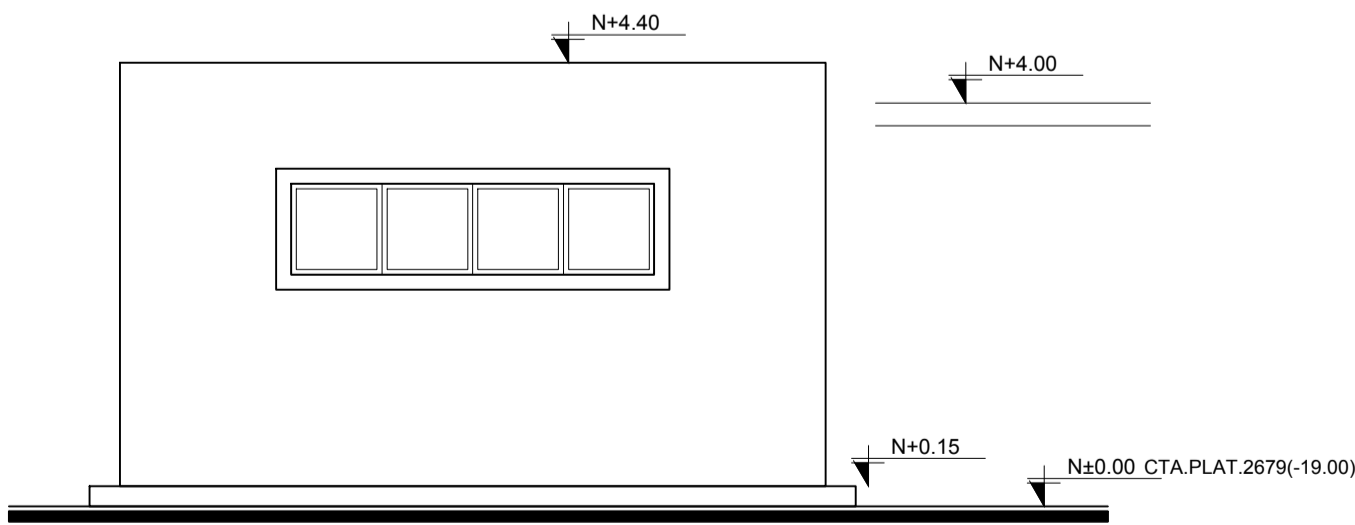

FACHADA LATERAL IZQUIERDA
ESCALA 1:75m

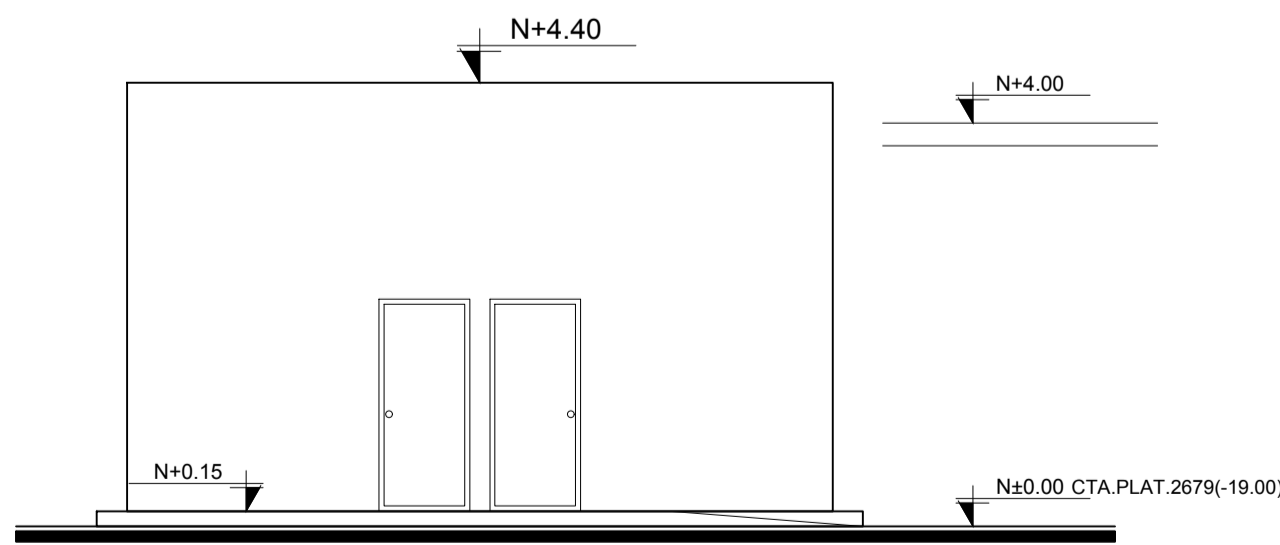

FACHADA LATERAL DERECHA
ESCALA 1:75m

SIMBOLOGÍA

CR-1 CIELO RASO FALSO CON ESTRUCTURA VISTA
IMPORTADA BLANCA Y PLANCHAS DE GYPSUM VINIL
FOIL ALUMN 7,5 ML 60 X 1,20

MINISTERIO DE EDUCACIÓN



RESPONSABLES:

ING. HERNÁN MANUEL ERAZO VILLACRECES
ADMINISTRADOR DEL CONTRATO
BIRF-8542-SBCC-CF-2018-032

ARQ. ANTONIO ISRAEL GUZMÁN DÁVILA
DIRECTOR DEL ESTUDIO
GYPSICONS Cía. Ltda.

ARQ. CARLOS JULIO ARGÜELLO PAREDES
ARQUITECTO DISEÑADOR
GYPSICONS Cía. Ltda.

ARQ. EDISON ANDRÉS ARAQUILLIN CALVA
ANALISTA DE PROYECTOS
MINEDUC

ESQUEMA DEL PROYECTO:

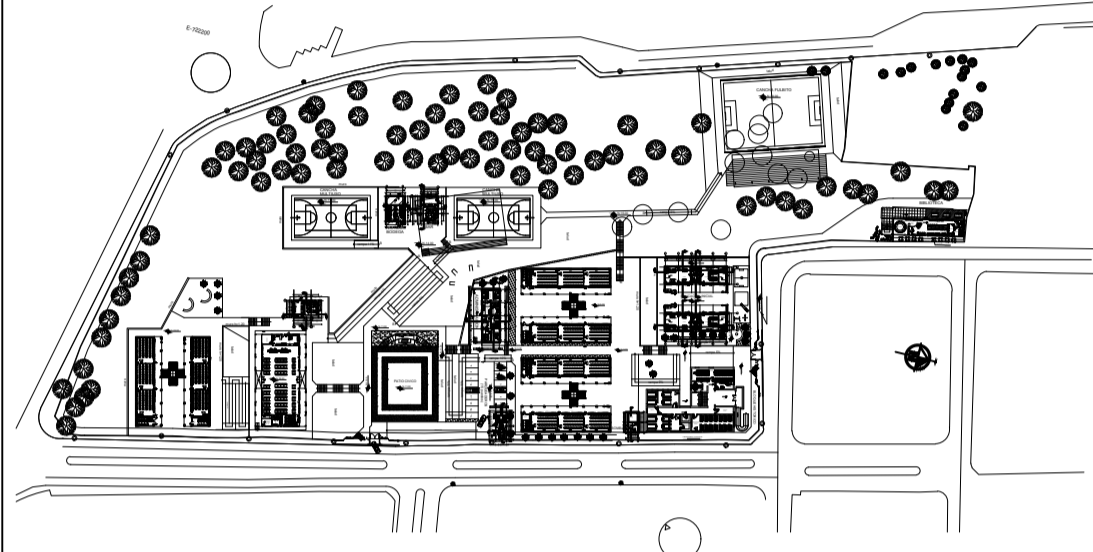

PROYECTO:

BIRF-8542-SBCC-CF-2018-032

"INTERVENCIÓN EN LA INFRAESTRUCTURA EXISTENTE Y PROPUESTA
PARA LA REPOTENCIACIÓN DE LA UNIDAD EDUCATIVA ANGEL POLIBIO
CHÁVEZ, UBICADA EN EL CANTÓN GUARANDA, PROVINCIA DE
BOLÍVAR."

UNIDAD EDUCATIVA:

UNIDAD EDUCATIVA ANGEL POLIBIO CHÁVEZ

CANTÓN:

GUARANDA

PROVINCIA:

BOLÍVAR

CONTIENE:

VESTIDOR / BODEGA
PLANTAS, CORTES Y FACHADAS

ESCALA:

INDICADAS

FECHA:

2019

LÁMINA N.º

A-ED-09

SELLOS MUNICIPALES: