

TIPOLOGÍA DE PUERTAS				
TIPO	MEDIDAS		DESCRIPCION	CANTIDAD
	ANCHO	ALTO		
PH5	1.50	2.40	PUERTA DE TOL DE 1/2 mm. ESTRUCTURADO EN TUBO CUADRADO DE 40X40X2 mm. MALLA ELECTROSOLDADA DE 10X10X4 mm. PICAPORTE, PINTURA ELECTROSTÁTICA NEGRA MATE.	1
TOTAL				1

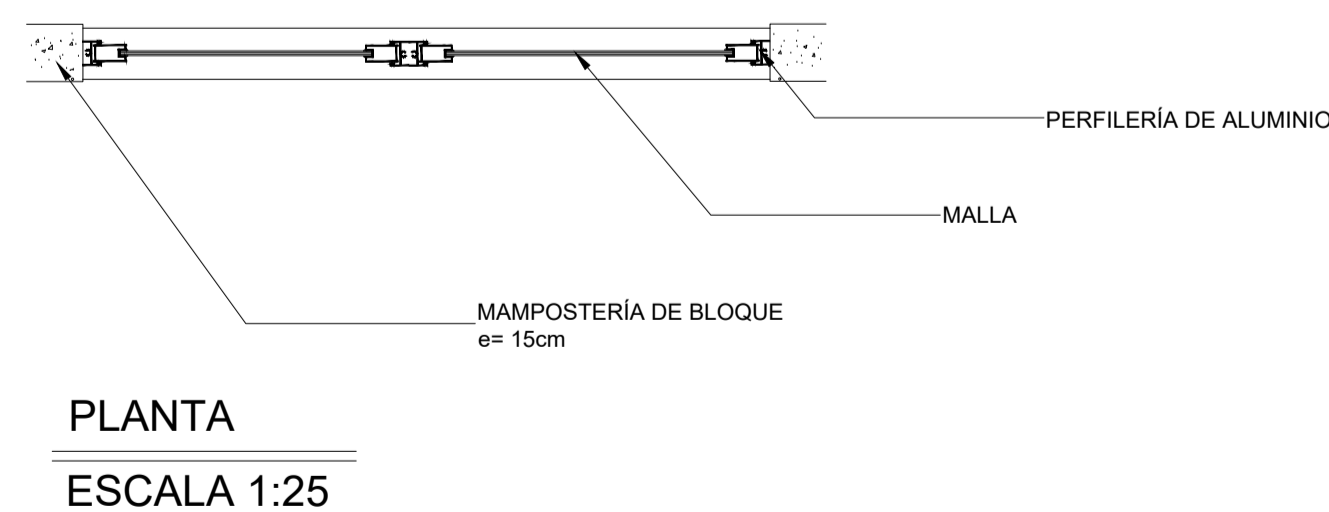

ARQ. MARIA FERNANDA PAREDES  
ESPECIALISTA  
MINISTERIO DE EDUCACION

A82

SELLOS MUNICIPALES / APROBACIÓN: