

PLANTA BAJA

ESC 1:50

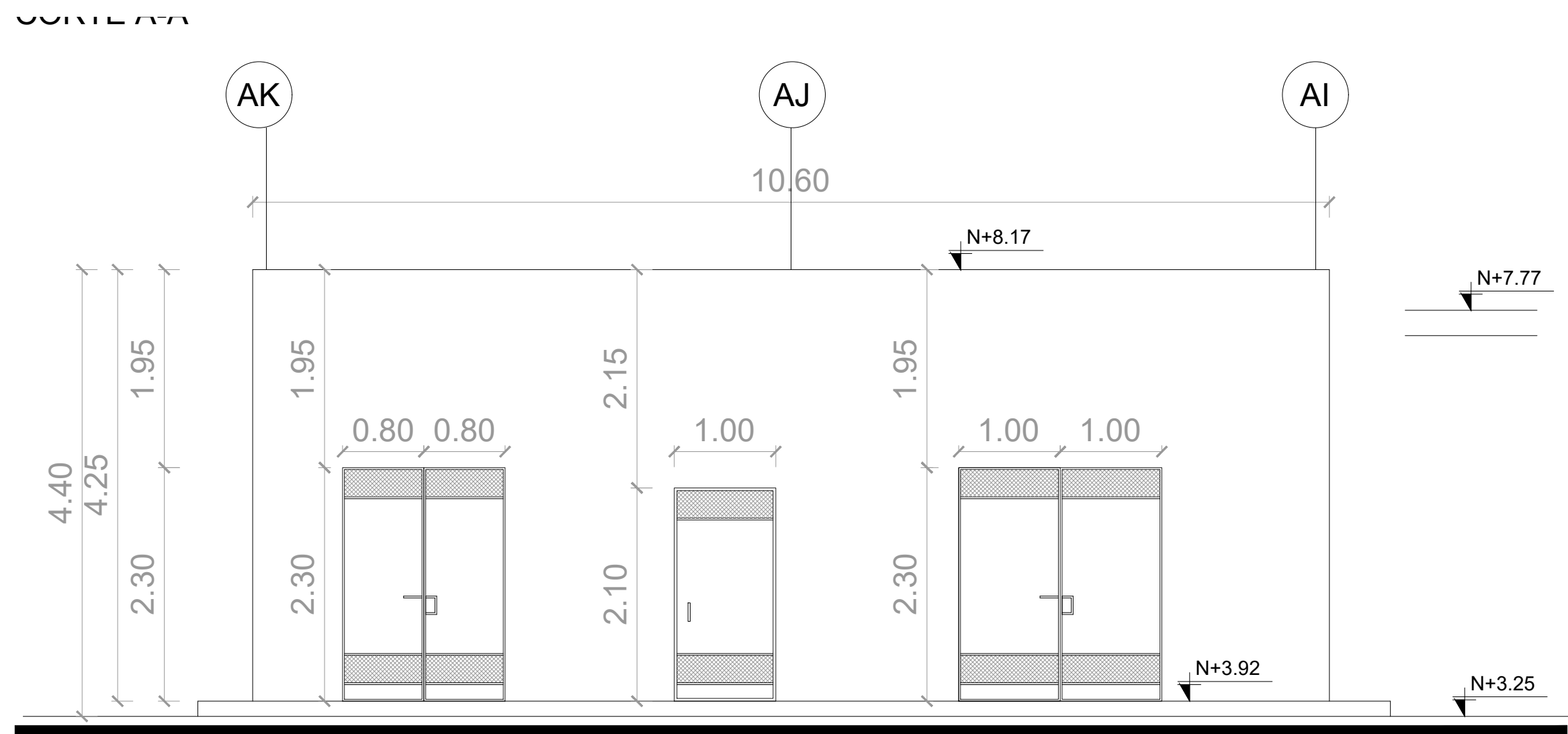

FACHADA FRONTAL

ESC 1:50

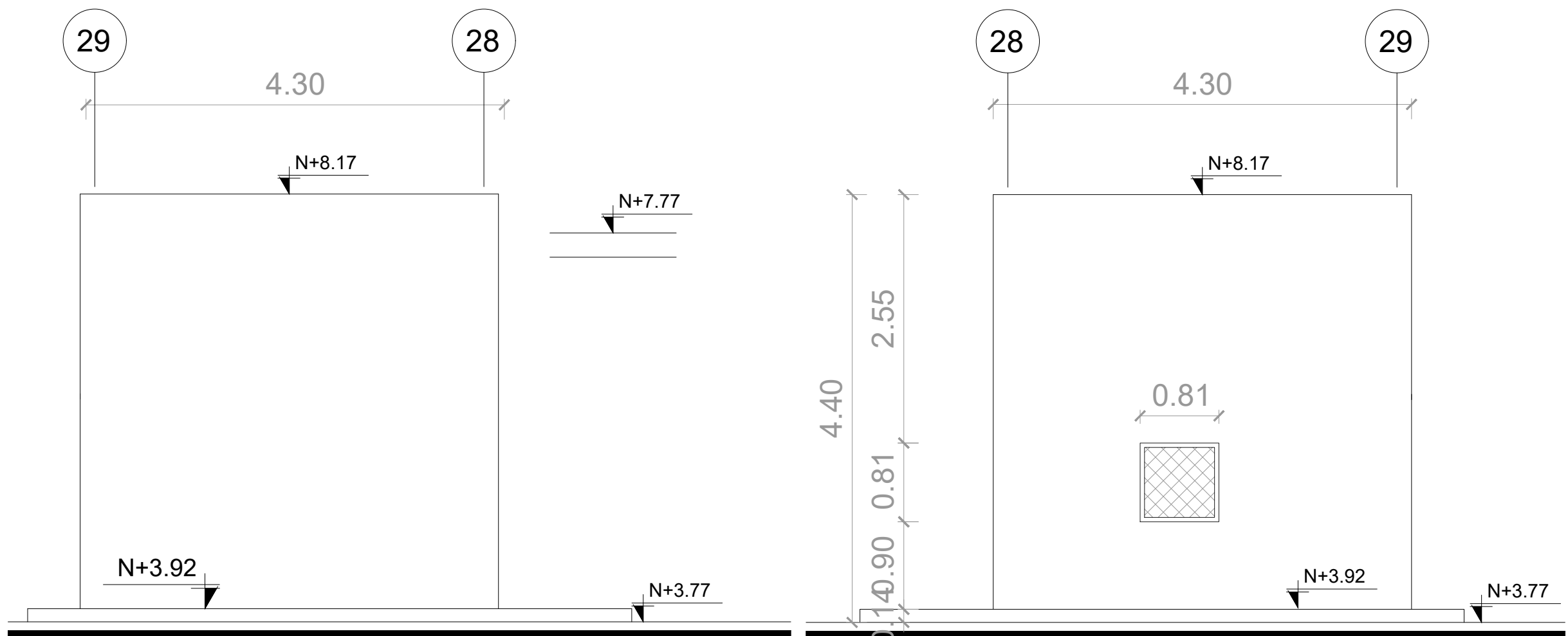

FACHADA LATERAL DER.

ESC 1:50

FACHADA LATERAL IZQ.

ESC 1:50

NOTA: EL CUARTO DE MÁQUINAS SE ENCUENTRA UBICADO EN LA PLATAFORMA N° 7 (Nv+3.77 m - Nv+ 3454.37 m.s.n.m)
NOTA: VER EN PLANOS HIDROSANITARIOS PENDIENTES DE LOSAS

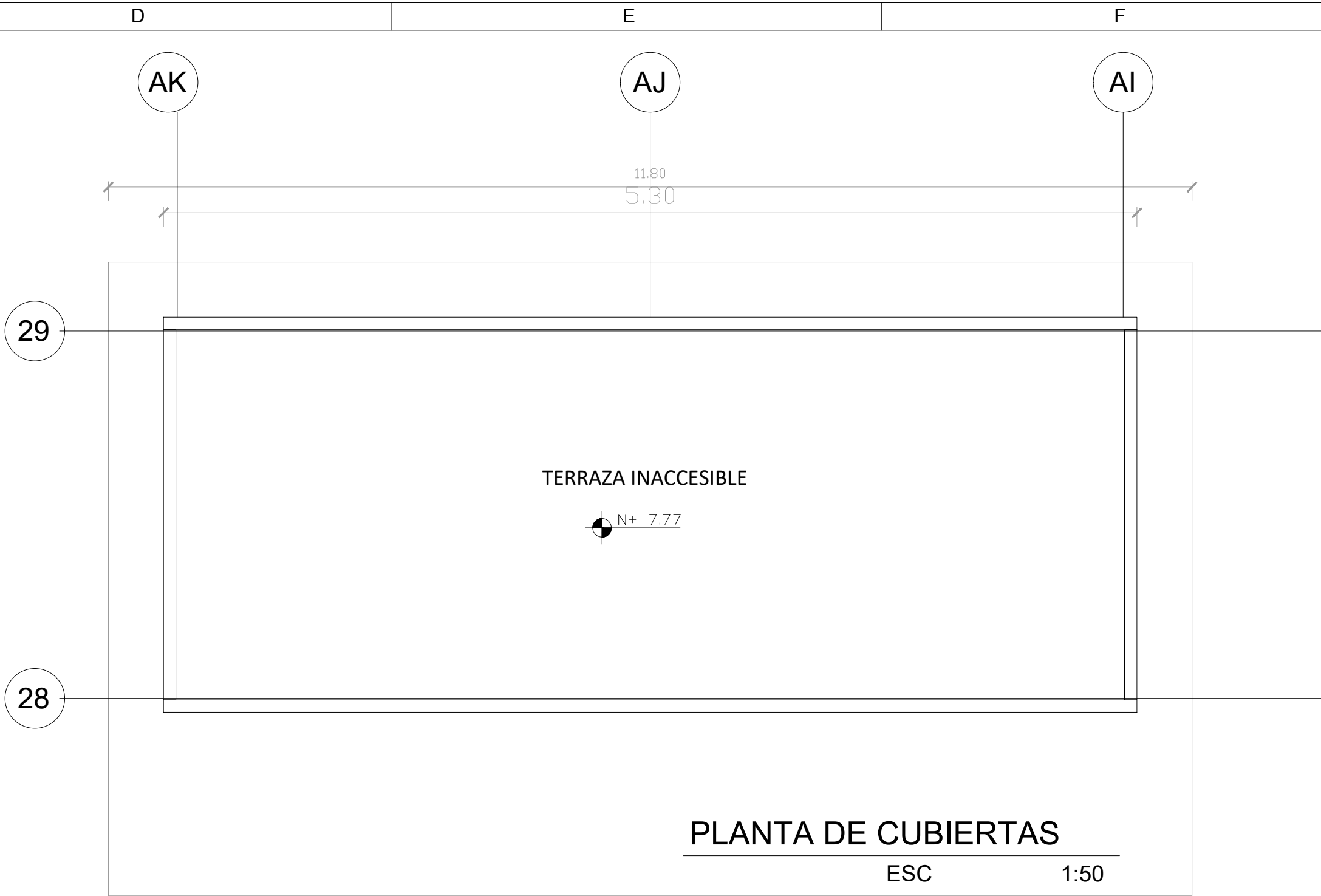

PLANTA DE CUBIERTAS

ESC 1:50

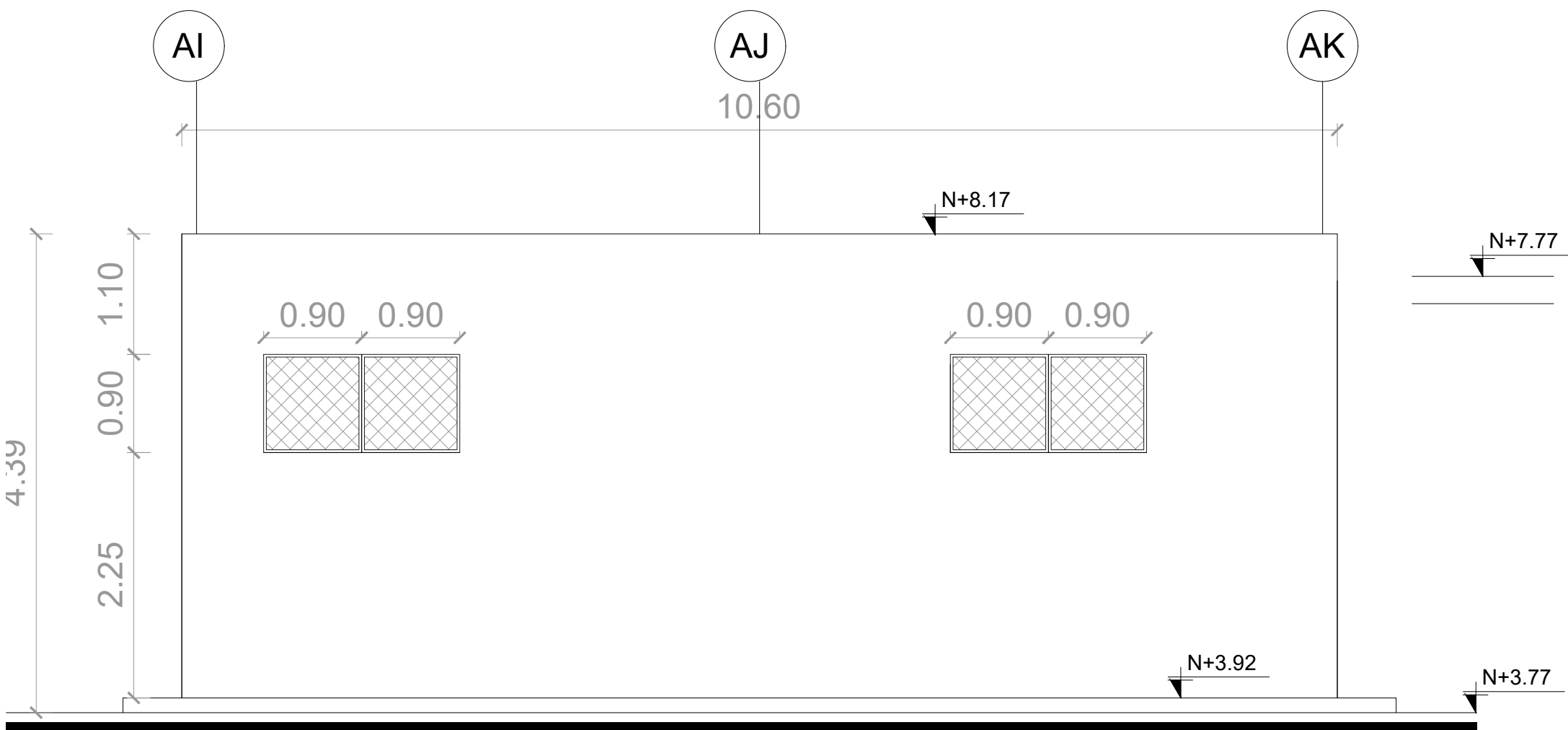

FACHADA POSTERIOR

ESC 1:50

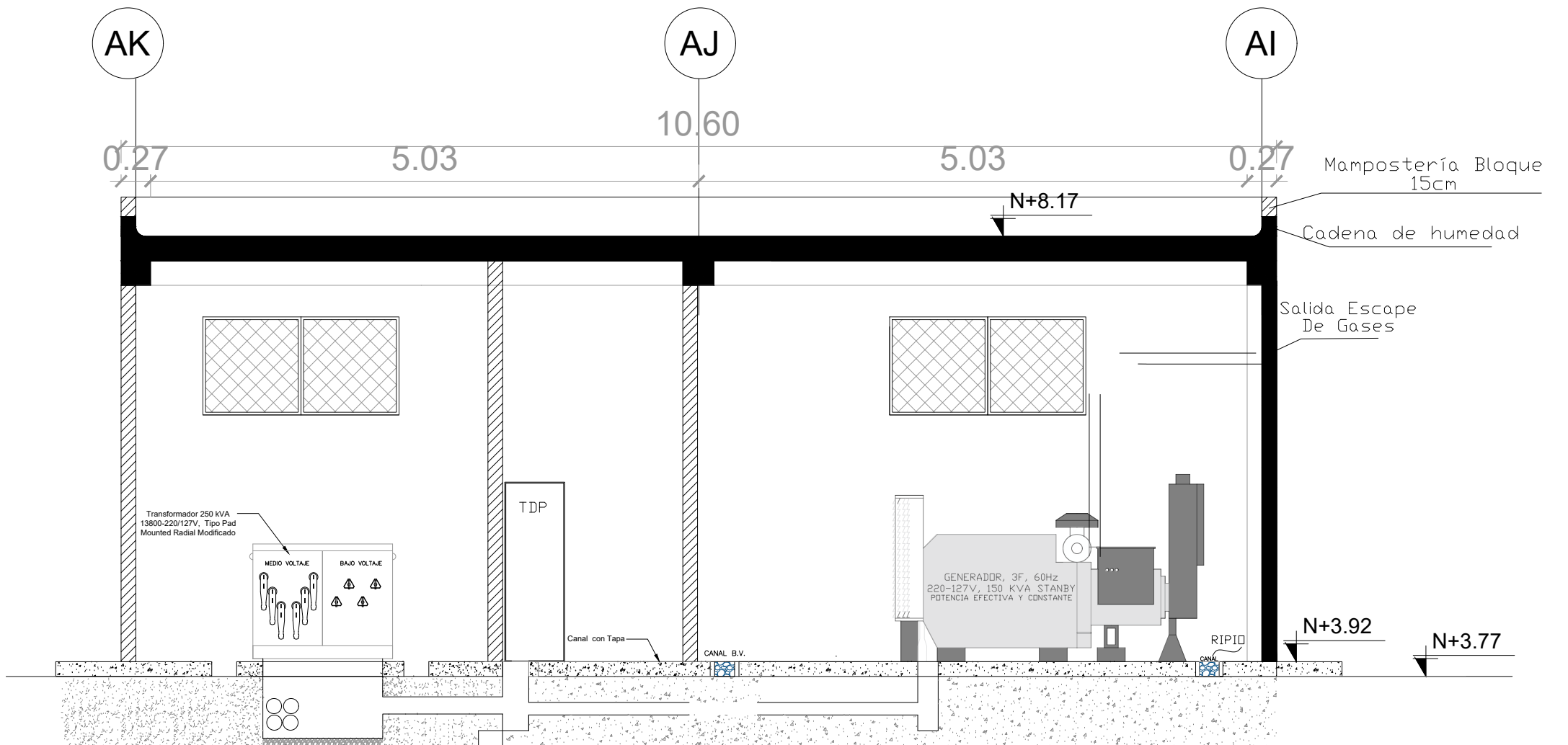

CORTE A - A'

ESC 1:50

CUADRO DE AREAS			
CODIGO	NOMBRE	NIVEL	AREA
H - 01	CUARTO DE TRANSFORMADOR	Nv + 3.77 (3454.37) / PLATAFORMA 7	20.6 m²
H - 02	CUARTO DE TABLEROS	Nv + 3.77 (3454.37) / PLATAFORMA 7	6.6 m²
H - 03	CUARTO DE GENERADOR	Nv + 3.77 (3454.37) / PLATAFORMA 7	12.8 m²

MINISTERIO DE EDUCACIÓN



RESPONSABLES:

Edwin Cevallos

ARQ. EDWIN CEVALLOS
DIRECTOR DE PROYECTO
ECCOL CIA. LTDA.

ING. HERNAN ERAZO
ADMINISTRADOR DE CONTRATO
BIRF-8542-SBCC-CF-2018-027

Marco Cevallos Wated

ARQ. MARCO CEVALLOS WATED
ARQUITECTO DISEÑADOR
ECCOL CIA. LTDA.

ARQ. MARIA FERNANDA PAREDES
ESPECIALISTA
MINISTERIO DE EDUCACION

PROYECTO:

BIRF-8542-SBCC-CF-2018-027

"CONSULTORIA DE INTERVENCIÓN EN LA INFRAESTRUCTURA
EXISTENTE Y PROPUESTA PARA LA REPOTENCIACIÓN DE LA
UNIDAD EDUCATIVA DOLORES CACUANGO, UBICADA EN EL CANTÓN
CAYAMBE, PROVINCIA DE PICHINCHA."

UBICACIÓN EN IMPLANTACIÓN:



UNIDAD EDUCATIVA:

UNIDAD EDUCATIVA DOLORES CACUANGO

CANTON:

CAYAMBE

PROVINCIA:

PICHINCHA

CONTIENE:

PLANO ARQUITECTONICO - BLOQUE CUARTO DE MAQUINAS -
PLANTA BAJA / PLANTA DE CUBIERTAS / FACHADAS / CORTE A-A' /
CUADRO DE AREAS

ESCALAS:

INDICADAS

FECHA:

ABRIL -2020

LAMINA N°:

A29

SELLOS MUNICIPALES / APROBACIÓN: